

臺北市 101 年
勞工統計年報

臺北市政府勞動局編印

中華民國 102 年 6 月

凡 例

一、本年報編印之目的在表達本市勞工福利等施政概況及重要成果，供各界參考。

二、本年報於 79 年首編，77 年以前資料均錄自臺北市社會事業統計。

三、本年度內容及資料主要來源：

(一)勞工行政類：除勞工保險相關表格根據行政院勞工委員會及勞工保險局資料編製外，其餘各表均依據本局科室及所屬勞動力重建運用處造送之統計報表編製。

(二)就業服務類：1. 就業服務等資料，乃是根據本局所屬就業服務處造送之統計報表編製。

2. 勞動力、就業率、失業率及就業人口之行業，係根據行政院主計處所編人力資源調查報告編製。

(三)職業訓練類：根據本局所屬職能發展學院造送之統計報表編製。

(四)勞動檢查類：根據本局所屬勞動檢查處造送之統計報表編製。

四、本年報所列數字均係臺北市資料，以 101 年之統計資料為主並加列歷年資料以便比較。

五、本年報所用資料時間與符號如下：

「年」：全年。

「年底」：資料年 12 月底。

「年平均」：每年 12 個月之各月平均。

「0」：表示數字不及 1 單位。

「-」：表示無數字。

「...」：表示數字不明。

六、本年報部分數字，因四捨五入關係，總計數字容或不等於細項數字之合。

七、各項統計資料常有修正，本年報所載數字如有與以前各年統計數字不同者以本報告數字為準。

八、本報告有關資料之蒐集、整理、統計分析等工作，由本局會計室統計科員負責辦理，因現有人手不足，疏漏之處敬祈不吝指正。

目次

表名

提要分析	I
臺北市政府勞動局組織系統圖	V

壹、勞工行政

表 1 臺北市勞工團體概況	1
表 2 民國 101 年勞工教育、志願服務、休閒活動概況	4
表 3 臺北市勞工保險投保概況	6
表 4 臺北市職工福利概況	8
表 5 臺北市勞資關係綜合事項概況	12
表 6 臺北市勞資爭議案件	14
表 7 臺北市定額進用身心障礙者機關(構)進用人數概況	26
表 8 臺北市定額進用身心障礙者義務機關(構)進用情形概況	28

貳、就業服務

表 9 臺北市就業服務概況	32
表 10 臺北市就業服務概況—有效按職業別分	36
表 11 臺北市就業服務概況—有效按年齡別分	50
表 12 臺北市就業服務概況—有效按教育程度別分	64
表 13 臺北市就業服務概況—新登記按職業別分	80
表 14 臺北市就業服務概況—新登記按年齡別分	94
表 15 臺北市就業服務概況—新登記按教育程度別分	108
表 16 臺北市就業服務概況—求職人教育程度別	124
表 17 民國 101 年臺北市就業服務概況—求職者未能推介就業之原因	126
表 18 民國 101 年臺北市就業服務概況—求才機會未能補實之原因	128
表 19 臺北市就業服務人口之職業	130
表 20 臺北市就業人口之行業	132
表 21 臺北市勞動力與就業人口	134

參、職業訓練

表 22 民國 101 年臺北市職業訓練人數	138
----------------------------------	-----

肆、勞動檢查

表 23 臺北市廠礦檢查次數	147
表 24 臺北市事業單位勞工檢查—按行政區分	148
表 25 臺北市各業工人工作時日	150
表 26 民國 101 年臺北市各業工人工作時日	154
表 27 臺北市各業(類)工人因公傷亡率	156
表 28 臺北市適用安全衛生法事業單位重大職業災害統計概況	160
表 29 臺北市工作場所重大職業災害全產業依災害類型統計概況	162

提要分析

我國現階段由於社會的發展，經濟的改革，已由農業社會進入工業社會再進而轉入資訊服務之時代，因此產業結構也由勞力密集轉為資本密集之型態，對於勞工產生莫大之衝擊。本局為維護勞工權益、增進勞工生活福祉、維持勞資之和諧以確保生產秩序安定，促進產業之發展，實現社會均富之理想，乃依據國家法令，承辦本市有關勞工行政業務，並綜理本市國民就業之服務及訓練以及轉業等各項輔導、教育措施。並對所有廠房、工地等設施作安全、衛生等檢查，以保障勞工之安全，為使明瞭歷年執行成果，分別以下列各節加以分析：

一、勞工行政

本局以「建立服務觀念」、「追求行政效率」、「提升服務素質」、「發揮團體精神」為創造更佳之成果而努力，由歷年統計資料看：至民國101年底勞工團體計有531家，較民國86年底總計332家，增加199家，顯示勞工意識抬頭，間接提高各業主對勞工福利之重視，進而改善勞工之生活品質。

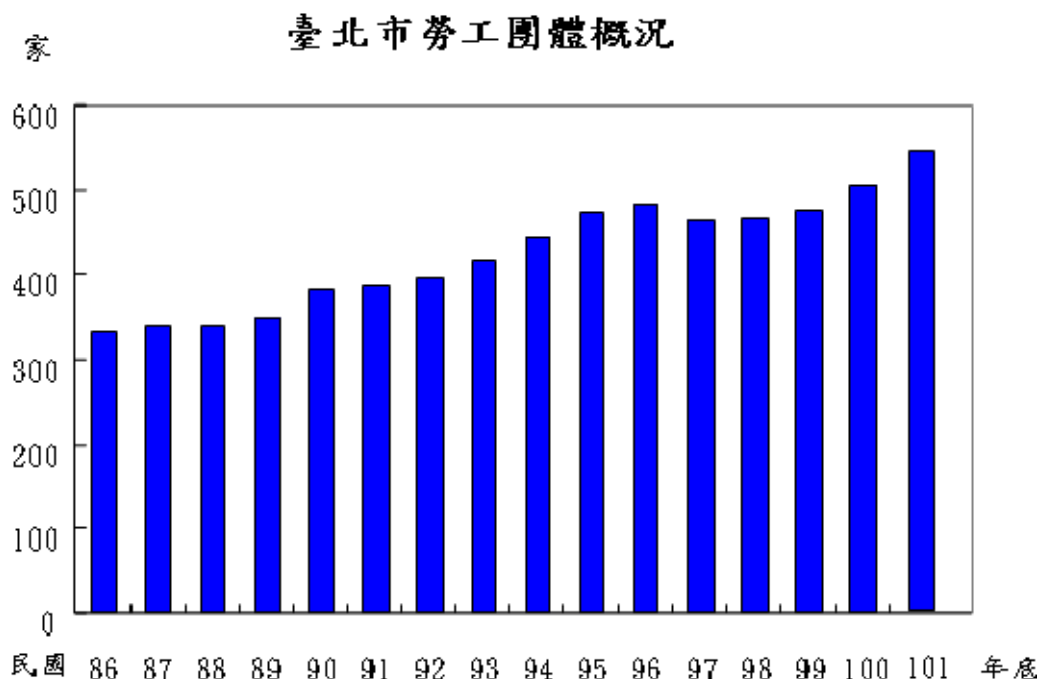

此外，101年底設立福利機構截至計有3,409家，足見政府對勞工休閒、福利等之照顧。

另以定時定點學程教學方式辦理勞工教育課程37班，受益人數3,329人；並補助工會、事業單位及人民團體辦理勞工教育391場次，受益人數達25,864人。

機關報以「勞動臺北」題名，以雙月刊形式自行出版發行勞工刊物，於雙數月份5日出

刊，自101年8月5日創刊，101年發行3期。而在勞工休閒活動方面，則有舉辦勞工電影院活動供勞工朋友及其眷屬免費觀賞，辦理52場次，受益人數計36,470人次。

此外，於志願服務性團體方面，更是加強志工人員20人之志願服務理念，增進志願服務團隊合作之精神，有效運用志工人力，提升服務品質。

本市勞工保險，係由勞工保險局辦理，本局負責編列年度預算撥付(產)職業工人保險補助費，以嘉惠勞工朋友，落實保障弱勢勞工權益。

根據勞保局所提供之資料加以分析：

(一) 投保單位及人數：截至民國101年底止，投保單位104,227個，而投保人數，至民國101年底2,258,014人。

(二) 保險費之給付金額及件數：101年全年總計496,937件，金額42,390,336千元。

101年處理勞資爭議案件總計4,138件，可見本局積極介入調解勞資雙方問題之努力，以達成雙贏之結果。

政府於86年4月26日通過身心障礙者保護法，故原由社會局主辦之身心障礙者就業促進及基金事項移撥本局辦理。

101年12月份定額進用身心障礙者機關(構)實際已進用人數19,048人，超額進用人數8,619人，法定進用不足人數1,279人，與100年12月份比較，實際進用人數增加961人，超額進用人數增加490人，法定進用不足人數減少159人。

二、就業服務

就業服務乃是本局對市民一種最直接的服務，凡需求職或求才者，只需透過登記，本局所屬就業服務處即為其相互介紹以達成就業輔導之目的。根據各年資料顯示，以往臺北市每年求才人數皆多於求職人數，至民國98年出現求職人數多於求才人數甚多，而民國99年求職人數與求才人數差異不多，至民國100年又出現求才人數多於求職人數之現象。民國101年求才人數73,057人，求職人數56,388人，求才人數為求職人數之1.30倍。101年求職就業率為46.67%，求才利用率為49.15%，較之100年求職就業率減少6.39%，求才利用率增加10.36%。而求職、求才未能推介成功之因素，係因求職者本身條件不合，包括技術、教育程度、性別、年齡、體能與健康條件、及其他等不合而無法介紹成功。

由有效求職者之教育程度，民國101年資料顯示國中及以下佔8.40%，高中、職27.05%，專科20.18%，大學以上44.11%，其他0.26%。

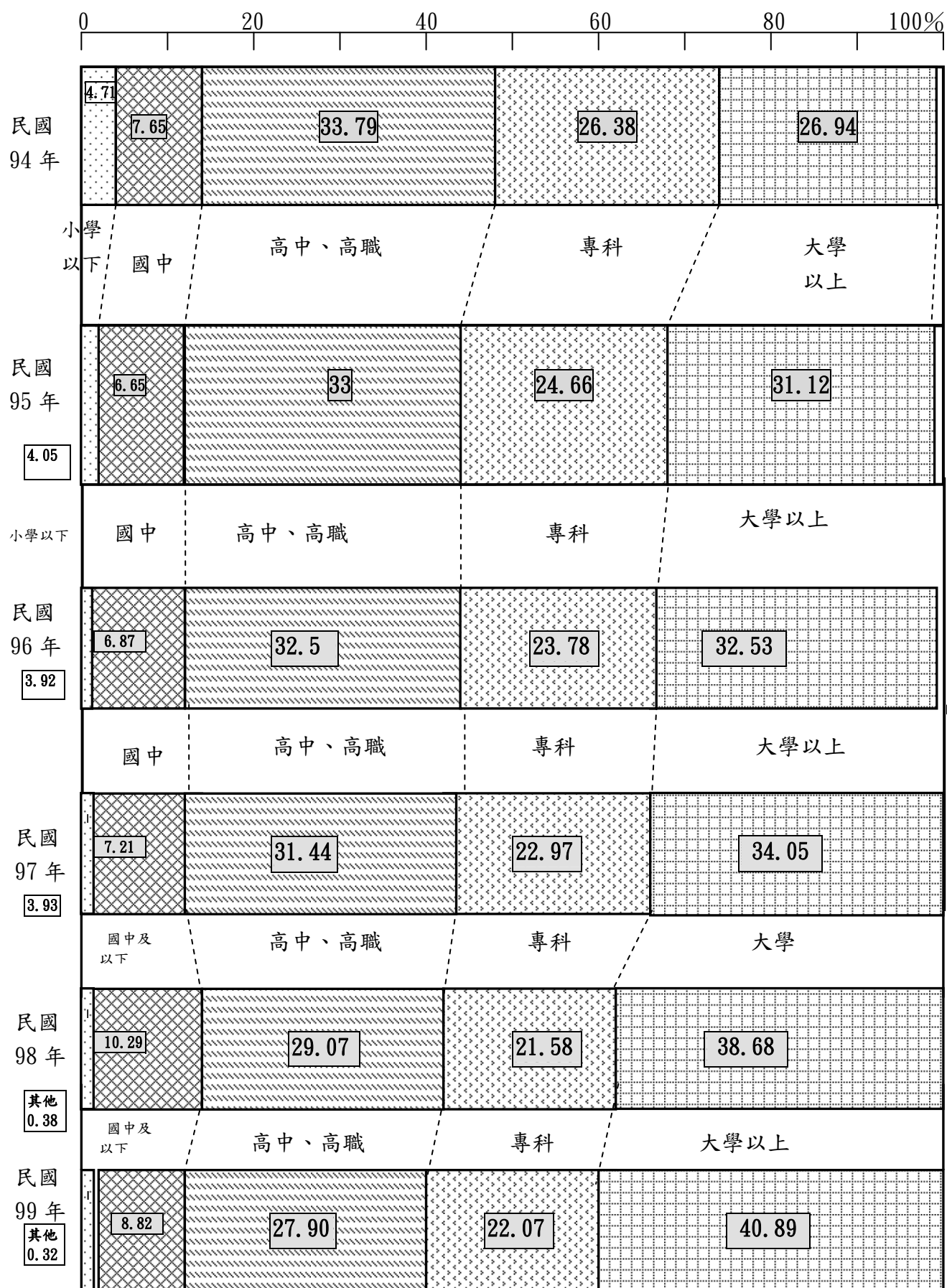

		國中及 以下	高中、高職	專科	大學以上
民國 100年	其他 0.34	8.71	26.90	21.58	42.47
民國 101年	其他 0.26	8.40	27.05	20.18	44.11

三、職業訓練

人力一直是我國創造經濟奇蹟所憑藉的資源。民國 70 年代以前，主要係以當時充沛而低廉之勞力供應為基礎，發展出以出口導向之勞力密集工業。

而目前我國經濟正處於轉型期，以往廉價勞工已不復存在，故人力之需求必將由過去量之擴增轉變為質之提高。技術人力之培訓有賴正規教育與職業訓練之相互配合，以職業訓練來補充調節技術人力之供應。政府為了落實證照制度更加強協辦各類別之全國技術士技能檢定考試以符政策。

本局所屬之職能發展學院其業務包含技術人才養成、在職與轉職訓練、技能競賽、協辦技能檢定等。以 101 年全年受訓人數(不含接受委託、合作訓練、體驗營及委外訓練)為 1,850 人，較熱門的有照顧服務員、麵包西點實務、中式餐飲實務等。

四、勞工檢查

為貫徹勞動法令之執行、維護勞雇雙方利益、安定社會、發展經濟，由本局所屬勞動檢查處，依據勞動檢查法、勞工安全衛生法、勞動基準法及其他勞動法令等規定，經常派員至各受檢事業單位實施勞動檢查。

就民國 101 年實施情形包括一般行業檢查 11,293 場次、營造業檢查 21,513 場次(其中含專業檢查 2,319 場次及危險性機械及設備檢查 4,410 場次等)，共計 32,806 場次；本年度重大職業災害死亡統總計 15 人、15 件，其中以營造業 12 件居多數；災害類型以墜落居多達 9 件。

臺北市政府勞動局主管組織系統圖

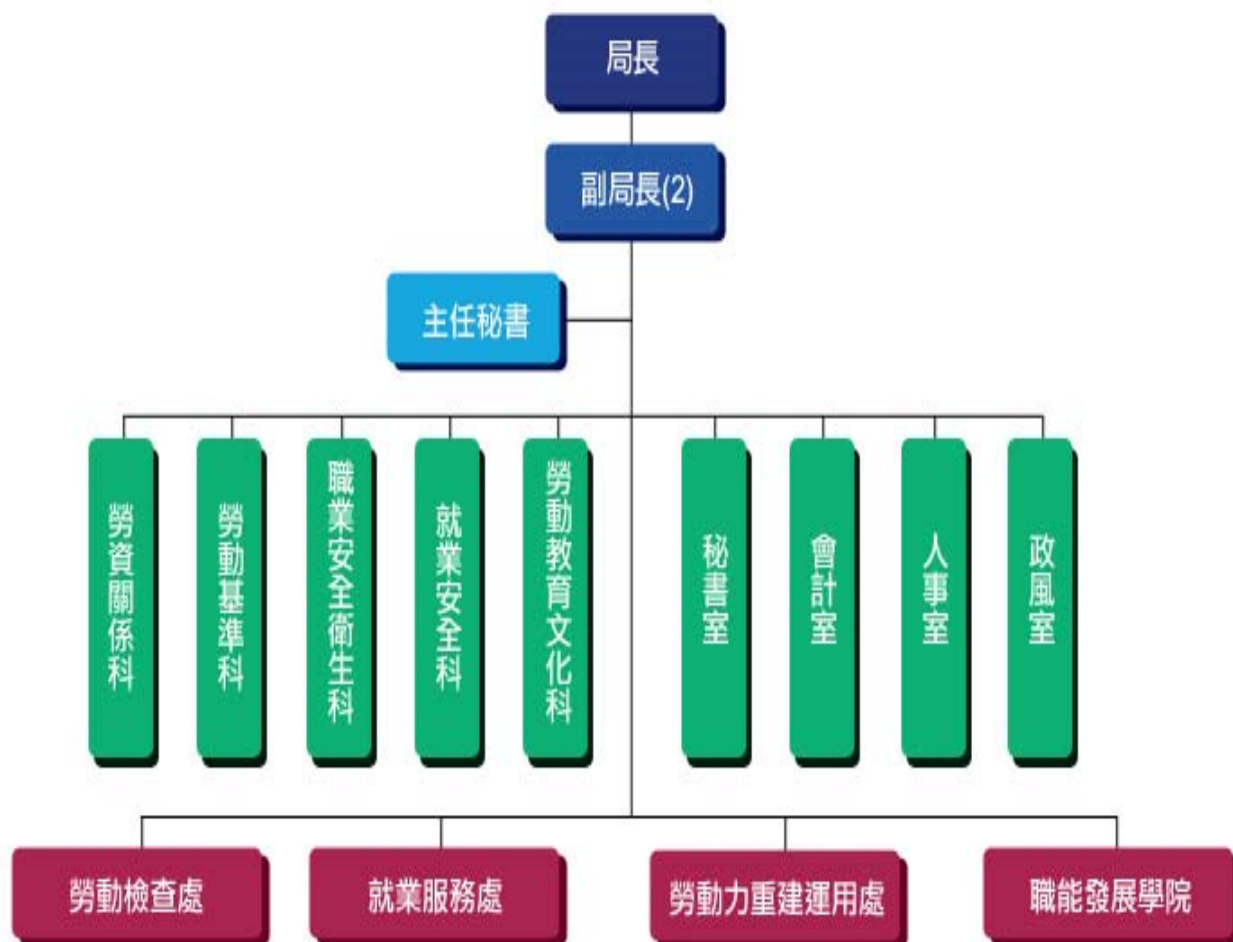

本
頁
空
白

壹、勞工行政

表1 臺北市勞工團體概況

年 底 別	工 人 團 體						
	計	市總工會	產 業 工 會 (1)				職業工會
			市產業工會聯合會	市產業工會	市交通事業工會	市公用事業工會	
民國68年底	99	1	2	57	1	1	37
民國69年底	99	1	2	57	1	1	37
民國70年底	99	1	2	57	1	1	37
民國71年底	101	1	2	52	1	1	44
民國72年底	106	1	2	50	1	1	51
民國73年底	109	1	2	51	1	1	53
民國74年底	115	1	2	45	1	1	65
民國75年底	127	1	2	48	1	1	74
民國76年底	145	1	2	54	1	1	86
民國77年底	229	1	2	69	157
民國78年底	264	1	2	87	174
民國79年底	282	1	2	90	189
民國80年底	285	1	2	92	190
民國81年底	291	1	2	95	193
民國82年底	301	1	2	98	200
民國83年底	306	1	2	101	202
民國84年底	313	1	2	104	206
民國85年底	326	1	2	115	208
民國86年底	332	2	2	121	207
民國87年底	338	2	2	130	204
民國88年底	338	3	3	128	204
民國89年底	350	3	3	134	210
民國90年底	381	3	4	135	239
民國91年底	385	3	4	134	244
民國92年底	396	3	6	141	246
民國93年底	418	3	6	144	265
民國94年底	444	3	6	153	282
民國95年底	474	3	5	161	305
民國96年底	484	3	5	170	306
民國97年底	464	3	5	144	312
民國98年底	467	3	5	143	316
民國99年底	475	3	5	146	321

資料來源：本局勞資關係科

表1 臺北市勞工團體概況(續1完)

年 底 別	工人團體					
	計	市總工會	工會			
			市產業工 會聯合會	市 企 業 工 業 會	產業工會	職業工會
民國100年底	506	3	5	153	14	331
民國101年底	531	5	5	156	29	336

資料來源：本局勞資關係科

本
頁
空
白

表2 民國101年勞工教育、

類別 季別	勞 工 教 育				
	提撥勞工教育經費		獎 助	勞 工 進 修	辦 理 勞 工 教 育
	提撥金額(元)	支出金額(元)	人 數	獎 主 學 金 金 額 (元)	班 數
總計	22,000,000	21,684,921	-	-	37
第一季 (1-3月)	400,000	102,813	-	-	7
第二季 (4-6月)	9,600,000	4,438,447	-	-	6
第三季 (7-9月)	10,200,000	6,949,299	-	-	11
第四季 (10-12月)	1,800,000	10,194,362	-	-	13

資料來源：本局勞動教育文化科

志願服務、休閒活動概況

育		志願服務性團體		勞工休閒活動		
自行出版勞工刊物		隊數	人數	類型	辦理次數 (次)	參加人數 (次)
雜誌型 (種)	報紙型 (種)	(季、年底數)	(季、年底數)			
0	3	1	20		52	36,470
0	0	1	20	電影	6	7,070
0	0	0	0	電影	18	9,280
0	1	0	0	電影	14	10,600
0	2	0	0	電影	14	9,520

表3 臺北市勞工

年 月 別				投 保 單 位 (1) (101年平均數)	投 保 人 數 (2) (101年平均數)
民 國	74	年		32,958	1,005,078
民 國	75	年		39,987	1,160,142
民 國	76	年		49,240	1,325,662
民 國	77	年		58,967	1,525,818
民 國	78	年		66,968	1,703,852
民 國	79	年		71,613	1,796,699
民 國	80	年		76,646	1,867,917
民 國	81	年		83,551	1,951,353
民 國	82	年		88,415	2,013,447
民 國	83	年		92,239	2,070,655
民 國	84	年		88,343	1,885,929
民 國	85	年		87,820	1,849,036
民 國	86	年		88,822	1,885,767
民 國	87	年		89,654	1,933,875
民 國	88	年		91,173	1,967,527
民 國	89	年		93,216	2,054,020
民 國	90	年		93,367	2,025,409
民 國	91	年		93,837	2,029,029
民 國	92	年		94,251	2,020,263
民 國	93	年		96,664	2,061,536
民 國	94	年		99,561	2,100,589
民 國	95	年		㊦100,058	㊦2,113,350
民 國	96	年		99,891	2,127,034
民 國	97	年		98,631	2,109,149
民 國	98	年		99,085	2,115,297
民 國	99	年		100,998	2,163,295
民 國	100	年		102,850	2,221,518
民 國	101	年		104,227	2,258,014
		1月		103,593	2,234,862
		2月		103,703	2,238,151
		3月		103,903	2,253,581
		4月		104,121	2,252,305
		5月		104,280	2,254,719
		6月		104,344	2,259,509
		7月		104,411	2,269,580
		8月		104,554	2,263,522
		9月		104,719	2,279,414
		10月		104,582	2,272,295
		11月		104,429	2,269,427
		12月		104,088	2,248,804

附 註：(1)(2)係年月底數字。

資料來源：根據行政院勞工委員會及勞工保險局資料編製。

保險投保概況

保 險 費 收 入 (千元)	保 險 給 付	
	件 數	金 額 (千 元)
7,351,322	8,268,527	6,747,406
8,504,225	8,616,378	7,374,050
10,264,600	10,751,762	9,231,439
12,569,835	10,706,464	10,495,993
16,290,313	15,620,293	13,066,457
20,112,873	13,566,808	13,416,843
23,472,233	13,723,307	14,702,934
28,057,586	27,188,652	23,218,333
32,973,530	26,833,171	24,689,192
36,420,068	27,561,781	29,704,185
35,563,648	12,688,667	32,471,013
34,427,761	123,684	15,744,064
36,377,460	111,312	15,854,480
39,769,199	110,173	18,694,595
40,029,818	127,189	21,511,831
42,899,089	139,798	22,213,949
44,436,688	Ⓘ235,544	Ⓘ29,174,194
44,424,699	Ⓘ311,893	Ⓘ40,868,528
39,101,889	Ⓘ110,216	Ⓘ33,331,879
40,138,158	Ⓘ116,213	Ⓘ35,778,449
41,262,369	Ⓘ120,035	Ⓘ43,763,978
Ⓘ42,152,670	Ⓘ117,400	Ⓘ39,792,874
44,038,232	123,663	44,320,013
Ⓘ44,575,948	Ⓘ157,831	Ⓘ79,119,170
52,130,084	271,188	27,806,521
53,349,016	434,518	23,596,542
59,650,245	380,428	23,747,530
65,845,748	496,937	42,390,336
5,433,038	74,917	1,688,648
5,425,969	9,438	1,826,518
5,452,283	77,103	2,288,885
5,459,422	9,742	2,016,738
5,468,774	11,657	2,249,706
5,486,764	21,389	2,198,147
5,502,907	71,315	2,542,010
5,509,900	11,411	2,414,254
5,534,837	78,514	2,447,235
5,546,083	12,824	4,958,390
5,523,492	16,065	9,633,003
5,502,279	102,562	8,126,802

表4 臺北市職工

年月底別	職 工 福 利					
	本 期 底 應 設 立 單 位 數			上 期 底 已 設 立 單 位 數		
	計	事 業 單 位	總 工 會 及 職 業 工 會	計	事 業 單 位	總 工 會 及 職 業 工 會
民國 88 年底	207	-	Ⓘ207	1,731	1,724	7
民國 89 年底	213	-	Ⓘ213	1,881	1,874	7
民國 90 年底	242	-	Ⓘ242	2,095	2,088	7
民國 91 年底	247	-	Ⓘ247	2,250	2,243	7
民國 92 年底	249	-	Ⓘ249	2,345	2,338	7
民國 93 年底	268	-	Ⓘ268	2,641	2,634	7
民國 94 年底	285	-	Ⓘ285	2,782	2,775	7
民國 95 年底	308	-	Ⓘ308	2,940	2,933	7
民國 96 年底	309	-	Ⓘ309	3,131	3,124	7
民國 97 年底	315	-	Ⓘ315	3,218	3,211	7
民國 98 年底	319	-	Ⓘ319	3,239	3,232	7
民國 99 年底	324	-	324	3,301	3,294	7
民國 100 年底	336	-	336	3,359	3,352	7

資料來源：本局勞資關係科

福利概況

機 構 數 (家)								
本期新設立單位數			本期撤銷單位數			本期末已設立單位數		
計	事業單位	總工會及 職業工會	計	事業單位	總工會及 職業工會	計	事業單位	總工會及 職業工會
168	168	0	18	18	0	1,881	1,874	7
242	242	0	28	28	0	2,095	2,088	7
176	176	0	21	21	0	2,250	2,243	7
169	169	0	74	74	0	2,345	2,338	7
316	316	0	20	20	0	2,641	2,634	7
156	156	0	15	15	0	2,782	2,775	7
189	189	0	31	31	0	2,940	2,933	7
131	131	0	35	35	0	3,036	3,029	7
13	13	0	3	3	0	3,141	3,134	7
6	6	0	6	6	0	3,218	3,211	7
71	71	0	50	50	0	3,239	3,232	7
103	103	0	39	39	0	3,303	3,296	7
98	98	0	41	41	0	3,360	3,353	7

表4 臺北市職工

年 月 底 別	本 期 底 應 設 立 單 位 數	上 期 底 已 設 立 單 位 數
民 國 101 年 底	4,106	3,353
1 月 底	-	3,353
2 月 底	-	3,360
3 月 底	-	3,363
4 月 底	-	3,369
5 月 底	-	3,379
6 月 底	4,104	3,383
7 月 底	-	3,388
8 月 底	-	3,389
9 月 底	-	3,393
10 月 底	-	3,398
11 月 底	-	3,398
12 月 底	4,106	3,402

資料來源：本局勞資關係科

福利概況(續1完)

本期新設立單位數	本期撤銷單位數	本期末已設立單位數
83	27	3,409
9	2	3,360
3	0	3,363
9	3	3,369
12	2	3,379
7	3	3,383
7	2	3,388
6	5	3,389
8	4	3,393
7	2	3,398
2	2	3,398
5	1	3,402
8	1	3,409

表5 臺北市勞資關係綜合事項概況

單位：家

類別 年月底別	提撥勞工退休準備金之事業單位	簽訂團體協約之事業單位	
		簽訂團體協約之事業單位	舉辦勞資會議之事業單位
民國90年底	10,997	①17	656
民國91年底	-	①20	①1,556
民國92年底	12,778	①21	①2,628
民國93年底	13,414	①22	①4,372
民國94年底	21,900	①23	①6,047
民國95年底	25,166	①26	①6,285
民國96年底	29,111	①28	①6,453
民國97年底	29,668	①31	①6,682
民國98年底	29,752	①35	①7,004
民國99年底	32,311	38	①7,340
民國100年底	32,916	44	①7,965
民國101年底	33,050	47	8,710
1月底	32,918	44	8,100
2月底	32,919	45	8,044
3月底	32,925	46	8,127
4月底	32,930	46	8,213
5月底	32,948	46	8,266
6月底	32,956	46	8,326
7月底	32,998	46	8,393
8月底	33,021	46	8,447
9月底	33,028	47	8,519
10月底	33,035	47	8,574
11月底	33,046	47	8,647
12月底	33,050	47	8,710

資料來源：本局勞資關係科

本
頁
空
白

表6 臺北市勞
中華民國101年

(一)按行業類別分

項目別	爭議 件數	主 要				
		總計	契約爭議			給 付 資 遣 費 爭 議
			合計	契約性質 爭 議	恢復僱傭 關係爭議	
總 計	4114	4017	445	266	179	998
農、林、漁、牧業	2	1	0	0	0	1
礦業及土石採取業	2	2	0	0	0	1
製造業	241	234	46	30	16	56
電力及燃氣供應業	1	0	0	0	0	0
用水供應及污染整治業	19	19	3	1	2	5
營造業	221	212	49	43	6	41
批發及零售業	1100	1098	72	41	31	344
運輸及倉儲業	180	180	24	7	17	43
住宿及餐飲業	473	473	34	18	16	116
資訊及通訊傳播業	229	228	26	11	15	62
金融及保險業	146	144	29	9	20	29
不動產業	106	106	9	6	3	26
專業、科學及技術服務業	209	208	20	9	11	47
支援服務業	420	420	31	23	8	89
公共行政及國防；強制性社會安全	26	25	5	0	5	4
教育服務業	105	99	16	7	9	19
醫療保健及社會工作服務業	132	132	18	6	12	41
藝術、娛樂及休閒服務業	42	42	3	3	0	12
其他服務業	460	394	60	52	8	62

資料來源：本局勞動基準科

資爭議案件 (1月~12月)

爭 議 類 別 (件)						
權 利 事 項						
給 付 退 休 金 爭 議	勞 工 保 險 給 付 爭 議	職 業 災 害 補 償 爭 議	工 資 爭 議			工 會 身 分 保 護 爭 議
			合 計	積 欠 工 資	加 班 費	
167	55	139	1790	1686	104	0
0	0	0	0	0	0	0
0	0	0	1	1	0	0
22	1	7	77	72	5	0
0	0	0	0	0	0	0
1	1	4	5	5	0	0
6	4	24	77	74	3	0
53	13	18	515	490	25	0
13	3	9	76	67	9	0
5	6	28	261	249	12	0
5	1	3	105	100	5	0
11	0	3	39	38	1	0
4	1	2	48	48	0	0
7	2	5	103	97	6	0
18	13	26	219	202	17	0
7	1	1	4	2	2	0
4	2	1	44	41	3	0
5	2	2	50	45	5	0
2	0	0	22	21	1	0
4	5	6	144	134	10	0

表6 臺北市勞
中華民國101年

(一)按行業類別分

項目別	主要爭議類別(件)							
	權利事項					調		
	工會法第35條之爭議					其他權利事項爭議	總計	調整工資爭議
	合計	第1項	第2項	第3項	第4項			
總計	1	1	0	0	0	422	97	27
農、林、漁、牧業	0	0	0	0	0	0	1	1
礦業及土石採取業	0	0	0	0	0	0	0	0
製造業	0	0	0	0	0	25	7	4
電力及燃氣供應業	0	0	0	0	0	0	1	1
用水供應及污染整治業	0	0	0	0	0	0	0	0
營造業	0	0	0	0	0	11	9	9
批發及零售業	0	0	0	0	0	83	2	1
運輸及倉儲業	0	0	0	0	0	12	0	0
住宿及餐飲業	0	0	0	0	0	23	0	0
資訊及通訊傳播業	0	0	0	0	0	26	1	1
金融及保險業	1	1	0	0	0	32	2	0
不動產業	0	0	0	0	0	16	0	0
專業、科學及技術服務業	0	0	0	0	0	24	1	0
支援服務業	0	0	0	0	0	24	0	0
公共行政及國防；強制性社會安全	0	0	0	0	0	3	1	1
教育服務業	0	0	0	0	0	13	6	1
醫療保健及社會工作服務業	0	0	0	0	0	14	0	0
藝術、娛樂及休閒服務業	0	0	0	0	0	3	0	0
其他服務業	0	0	0	0	0	113	66	8

資料來源：本局勞動基準科

資爭議案件(續1)

(1月~12月)

整 事 項			爭 議 人 數 (人)			處 理 議 總 日 數 (日)	處 理 方 式 (件)	
			總 計	男	女		截 至 上 期 止 未 結 案 件 數	本 期 受 理 件 數
結 算 年 資 爭 議	調 整 工 時 爭 議	其 他 調 整 事 項 爭 議						
0	60	10	12165	6778	5387	71898	862	4114
0	0	0	2	2	0	2	1	2
0	0	0	2	1	1	2	2	2
0	0	3	372	212	160	4449	71	241
0	0	0	32	32	0	49	0	1
0	0	0	19	9	10	277	7	19
0	0	0	592	491	101	4145	33	221
0	1	0	1538	634	904	20557	252	1100
0	0	0	285	232	53	3261	45	180
0	0	0	778	427	351	7172	74	473
0	0	0	341	179	162	4300	24	229
0	0	2	6316	3709	2607	3080	44	146
0	0	0	121	70	51	1655	23	106
0	0	1	269	117	152	4476	61	209
0	0	0	592	412	180	7466	35	420
0	0	0	41	17	24	633	11	26
0	1	4	119	35	84	1913	28	105
0	0	0	204	77	127	2242	31	132
0	0	0	44	17	27	737	19	42
0	58	0	498	105	393	5482	101	460

表6 臺北市勞
中華民國101年

(一)按行業類別分

項目別	處							
	本 期 已 解							
	總計	依 申 請 類 別						
		協 調		調 解				
中介團體處理		行政單位處理	依職權交付	合意申請	勞方申請	資方申請	依職權交付	
總 計	4138	0	310	7	25	3740	56	0
農、林、漁、牧業	2	0	1	0	0	1	0	0
礦業及土石採取業	2	0	0	0	0	2	0	0
製造業	247	0	29	0	0	216	2	0
電力及燃氣供應業	1	0	0	0	0	1	0	0
用水供應及污染整治業	19	0	0	0	0	19	0	0
營造業	227	0	44	0	2	179	2	0
批發及零售業	1113	0	0	3	8	1079	23	0
運輸及倉儲業	180	0	0	0	2	176	2	0
住宿及餐飲業	471	0	0	0	3	460	8	0
資訊及通訊傳播業	228	0	4	0	2	218	4	0
金融及保險業	141	0	0	0	0	141	0	0
不動產業	106	0	0	0	0	105	1	0
專業、科學及技術服務業	214	0	0	0	0	212	2	0
支援服務業	418	0	0	1	4	411	2	0
公共行政及國防；強制性社會安全	29	0	0	0	0	29	0	0
教育服務業	111	0	6	1	1	100	3	0
醫療保健及社會工作服務業	134	0	0	0	2	131	1	0
藝術、娛樂及休閒服務業	38	0	0	0	0	38	0	0
其他服務業	457	0	226	2	1	222	6	0

資料來源：本局勞動基準科

資爭議案件(續2) (1月~12月)

理 方 式 (件)							
決 分			截 至 本 期 止 未 解 決 件 數	本 期 受 理 件 數			
				仲 裁	協 調	調 解	仲 裁
合 意 申 請	勞 方 申 請	資 方 申 請					
0	0	0	838	310	3804	0	0
0	0	0	1	1	1	0	0
0	0	0	2	0	2	0	0
0	0	0	65	29	212	0	0
0	0	0	0	0	1	0	0
0	0	0	7	0	19	0	0
0	0	0	27	44	177	0	0
0	0	0	239	0	1100	0	0
0	0	0	45	0	180	0	0
0	0	0	76	0	473	0	0
0	0	0	25	4	225	0	0
0	0	0	49	0	146	0	0
0	0	0	23	0	106	0	0
0	0	0	56	0	209	0	0
0	0	0	37	0	420	0	0
0	0	0	8	0	26	0	0
0	0	0	22	6	99	0	0
0	0	0	29	0	132	0	0
0	0	0	23	0	42	0	0
0	0	0	104	226	234	0	0

表6 臺北市勞
中華民國101年

(一)按行業類別分

項目別	處				
	本 期 發				
	總計	協 調		調	
		中介團體 處 理	行政單位 處 理	依職權 交 付	合意申請
總 計	3966	0	308	1	24
農、林、漁、牧業	2	0	1	0	0
礦業及土石採取業	2	0	0	0	0
製造業	235	0	29	0	0
電力及燃氣供應業	1	0	0	0	0
用水供應及污染整治業	19	0	0	0	0
營造業	216	0	44	0	2
批發及零售業	1059	0	0	1	7
運輸及倉儲業	172	0	0	0	2
住宿及餐飲業	457	0	0	0	3
資訊及通訊傳播業	217	0	4	0	2
金融及保險業	139	0	0	0	0
不動產業	103	0	0	0	0
專業、科學及技術服務業	199	0	0	0	0
支援服務業	404	0	0	0	4
公共行政及國防；強制性社會安全	26	0	0	0	0
教育服務業	104	0	6	0	1
醫療保健及社會工作服務業	129	0	0	0	2
藝術、娛樂及休閒服務業	37	0	0	0	0
其他服務業	445	0	224	0	1

資料來源：本局勞動基準科

資爭議案件(續3) (1月~12月)

理 方 式 (件)							本期發生， 截至本期止 未解決件數	
生 本 期 已 解 決								
依 申 請 類 別 分								
解		仲 裁						
勞方申請	資方申請	依職權 交 付	合意申請	勞方申請	資方申請			
3578	55	0	0	0	0	148		
1	0	0	0	0	0	0		
2	0	0	0	0	0	0		
204	2	0	0	0	0	6		
1	0	0	0	0	0	0		
19	0	0	0	0	0	0		
169	1	0	0	0	0	5		
1028	23	0	0	0	0	41		
168	2	0	0	0	0	8		
446	8	0	0	0	0	16		
207	4	0	0	0	0	12		
139	0	0	0	0	0	7		
102	1	0	0	0	0	3		
197	2	0	0	0	0	10		
398	2	0	0	0	0	16		
26	0	0	0	0	0	0		
94	3	0	0	0	0	1		
126	1	0	0	0	0	3		
37	0	0	0	0	0	5		
214	6	0	0	0	0	15		

表6 臺北市勞
中華民國101年

(二)按主要爭議類別分

項目別	處 理				
	截 至 上期止 未結案 件 數	本 期 受 理 件 數	協 調		
			成 立	不 成 立	撤 回
總 計	862	4114	282	15	13
權利事項	857	4017	196	15	13
契約爭議	83	445	92	2	4
契約性質爭議	27	266	92	2	4
恢復僱傭關係爭議	56	179	0	0	0
給付資遣費爭議	253	998	0	0	0
給付退休金爭議	31	167	0	0	0
勞工保險給付爭議	13	55	0	0	0
職業災害補償爭議	40	139	0	0	0
工資爭議	350	1790	13	0	4
積欠工資	325	1686	8	0	4
加班費	25	104	5	0	0
工會身分保護爭議	0	0	0	0	0
工會法第35條之爭議	0	1	0	0	0
第1項	0	1	0	0	0
第2項	0	0	0	0	0
第3項	0	0	0	0	0
第4項	0	0	0	0	0
其他權利事項爭議	87	422	91	13	5
調整事項	5	97	86	0	0
調整工資爭議	0	27	23	0	0
結算年資爭議	0	0	0	0	0
調整工時爭議	0	60	59	0	0
其他調整事項爭議	5	10	4	0	0

資料來源：本局勞動基準科

資爭議案件(續4)

(1月~12月)

方 式 及 結 果 (件)							截 至 本 期 止 未 結 案 件 數
本 期 已 結 案 件 數							
調 解			仲 裁				
成 立	不 成 立	撤 回	作 成 仲 裁 判 斷	無 法 作 成 仲 裁 判 斷	和 解		
2023	1362	443	0	0	0	838	
2018	1355	443	0	0	0	834	
145	151	39	0	0	0	95	
82	53	23	0	0	0	37	
63	98	16	0	0	0	58	
532	349	117	0	0	0	253	
88	71	13	0	0	0	26	
34	14	6	0	0	0	14	
85	43	11	0	0	0	40	
982	601	211	0	0	0	329	
927	557	207	0	0	0	308	
55	44	4	0	0	0	21	
0	0	0	0	0	0	0	
0	1	0	0	0	0	0	
0	1	0	0	0	0	0	
0	0	0	0	0	0	0	
0	0	0	0	0	0	0	
0	0	0	0	0	0	0	
152	125	46	0	0	0	77	
5	7	0	0	0	0	4	
1	3	0	0	0	0	0	
0	0	0	0	0	0	0	
1	0	0	0	0	0	0	
3	4	0	0	0	0	4	

表6 臺北市勞
中華民國101年

(二)按主要爭議類別分

項目別	處 理					
	本 期 受 理 件 數				本	
	協 調	調 解	仲 裁	不 詳	成 立	不 成 立
總 計	310	3804	0	0	281	14
權利事項	224	3793	0	0	195	14
契約爭議	99	346	0	0	92	2
契約性質爭議	99	167	0	0	92	2
恢復僱傭關係爭議	0	179	0	0	0	0
給付資遣費爭議	0	998	0	0	0	0
給付退休金爭議	0	167	0	0	0	0
勞工保險給付爭議	0	55	0	0	0	0
職業災害補償爭議	0	139	0	0	0	0
工資爭議	17	1773	0	0	12	0
積欠工資	12	1674	0	0	7	0
加班費	5	99	0	0	5	0
工會身分保護爭議	0	0	0	0	0	0
工會法第35條之爭議	0	1	0	0	0	0
第1項	0	1	0	0	0	0
第2項	0	0	0	0	0	0
第3項	0	0	0	0	0	0
第4項	0	0	0	0	0	0
其他權利事項爭議	108	314	0	0	91	12
調整事項	86	11	0	0	86	0
調整工資爭議	23	4	0	0	23	0
結算年資爭議	0	0	0	0	0	0
調整工時爭議	59	1	0	0	59	0
其他調整事項爭議	4	6	0	0	4	0

資料來源：本局勞動基準科

資爭議案件(續5完)

(1月~12月)

方 式 及 結 果 (件)							
期 受 理 本 期 已 結 案 件 數							本期發生 本期未結 案件 數
撤回	調解			仲 裁			
	成立	不成立	撤回	作 成 仲 裁 判 斷	無 法 作 成 仲 裁 判 斷	和 解	
13	1930	1294	434	0	0	0	148
13	1926	1287	434	0	0	0	148
4	136	139	38	0	0	0	34
4	76	50	22	0	0	0	20
0	60	89	16	0	0	0	14
0	512	340	113	0	0	0	33
0	85	68	12	0	0	0	2
0	33	14	6	0	0	0	2
0	81	40	11	0	0	0	7
4	937	572	209	0	0	0	56
4	884	533	205	0	0	0	53
0	53	39	4	0	0	0	3
0	0	0	0	0	0	0	0
0	0	1	0	0	0	0	0
0	0	1	0	0	0	0	0
0	0	0	0	0	0	0	0
0	0	0	0	0	0	0	0
0	0	0	0	0	0	0	0
0	0	0	0	0	0	0	0
5	142	113	45	0	0	0	14
0	4	7	0	0	0	0	0
0	1	3	0	0	0	0	0
0	0	0	0	0	0	0	0
0	1	0	0	0	0	0	0
0	2	4	0	0	0	0	0

表7 臺北市定額進用身心障礙者

類別 月底別	法定應進用人數			實際已進用人數		
	小計	公立	私立	小計	公立	私立
86 年底	10,385	4,634	5,751	9,937	4,525	5,412
87 年底	9,941	4,045	5,896	10,598	4,424	5,174
88 年底	10,372	3,949	6,423	11,592	4,568	7,024
89 年底	10,739	3,897	6,842	12,497	4,604	7,893
90 年底	10,766	3,903	6,863	12,618	4,632	7,986
91 年底	10,623	3,734	6,889	15,499	5,649	9,850
92 年底	10,884	3,836	7,048	16,844	6,456	10,388
93 年底	11,056	3,703	7,353	16,683	6,071	10,612
94 年底	11,301	3,591	7,710	14,322	4,790	9,532
95 年底	11,248	3,587	7,661	17,563	5,997	11,566
96 年底	11,515	3,446	8,069	14,293	4,690	9,603
97 年底	11,604	3,512	8,092	14,629	5,056	9,573
98 年底	14,353	5,550	8,803	16,392	6,081	10,311
99 年底	14,647	5,508	9,139	17,111	6,245	10,866
100 年底	14,936	5,416	9,520	18,087	6,200	11,887
101 年底	15,254	5,437	9,817	19,048	6,247	12,801
1 月底	14,900	5,381	9,519	17,947	6,149	11,798
2 月底	14,782	5,340	9,442	18,255	6,258	11,997
3 月底	14,852	5,386	9,466	18,195	6,151	12,044
4 月底	14,983	5,404	9,579	18,558	6,258	12,300
5 月底	14,978	5,420	9,558	18,615	6,281	12,334
6 月底	15,018	5,399	9,619	18,798	6,316	12,482
7 月底	14,951	5,308	9,643	18,819	6,277	12,542
8 月底	15,036	5,226	9,810	18,865	6,224	12,641
9 月底	14,973	5,297	9,676	18,678	6,227	12,451
10 月底	15,231	5,398	9,833	18,876	6,228	12,648
11 月底	15,230	5,415	9,815	19,045	6,283	12,762
12 月底	15,254	5,437	9,817	19,048	6,247	12,801

資料來源：勞動力重建運用處

機關(構)進用人數概況

超 額 進 用 人 數			法 定 進 用 不 足 人 數		
小 計	公 立	私 立	小 計	公 立	私 立
2,656	1,014	1,642	3,104	1,123	1,981
2,986	1,092	1,894	2,329	713	1,616
3,443	1,168	2,275	2,223	549	1,674
3,892	1,230	2,662	2,134	523	1,611
3,951	1,241	2,710	2,099	512	1,587
6,292	2,052	4,220	1,396	137	1,259
7,278	2,632	4,646	1,318	12	1,306
4,673	1,431	3,242	1,339	28	1,311
4,879	1,377	3,502	1,356	13	1,343
5,119	1,488	3,631	1,173	38	1,135
4,762	1,514	3,248	1,323	43	1,280
4,849	1,706	3,143	1,265	31	1,234
4,463	1,144	3,319	1,499	91	1,408
4,798	1,278	3,520	1,421	43	1,378
8,129	2,207	5,922	1,438	32	1,406
8,619	2,230	6,389	1,279	38	1,241
7,983	2,194	5,789	1,528	49	1,479
8,284	2,300	5,984	1,367	23	1,344
8,118	2,158	5,960	1,328	32	1,296
8,384	2,266	6,118	1,314	33	1,281
8,398	2,248	6,150	1,292	28	1,264
8,521	2,305	6,216	1,281	35	1,246
8,695	2,348	6,347	1,330	28	1,302
8,710	2,397	6,313	1,383	33	1,350
8,654	2,342	6,312	1,388	43	1,345
8,568	2,247	6,321	1,358	45	1,313
8,605	2,263	6,342	1,281	42	1,239
8,619	2,230	6,389	1,279	38	1,241

表8 臺北市定額進用身心障礙者

類別 月底別	義務機關數			超額進用機關數		
	小計	公立	私立	小計	公立	私立
86 年 底	2,152	672	1,480	734	294	441
87 年 底	2,099	634	1,465	809	309	490
88 年 底	2,287	623	1,664	928	333	595
89 年 底	2,326	606	1,720	1,013	345	668
90 年 底	2,331	611	1,720	1,018	345	673
91 年 底	2,355	588	1,767	1,259	399	860
92 年 底	2,363	601	1,762	1,295	442	853
93 年 底	2,428	607	1,821	1,031	295	736
94 年 底	2,407	598	1,809	1,018	292	726
95 年 底	2,430	562	1,868	1,043	291	752
96 年 底	2,449	559	1,890	1,072	330	742
97 年 底	2,449	559	1,890	1,072	330	742
98 年 底	3,418	637	2,781	1,090	161	929
99 年 底	3,475	628	2,847	1,155	182	973
100 年 底	3,643	625	3,018	1,777	378	1,399
101 年 底	3,723	618	3,105	1,854	391	1,463
1 月 底	3,654	627	3,027	1,750	374	1,376
2 月 底	3,631	629	3,002	1,810	411	1,399
3 月 底	3,629	627	3,002	1,782	390	1,392
4 月 底	3,659	626	3,033	1,822	398	1,424
5 月 底	3,652	625	3,027	1,802	381	1,421
6 月 底	3,661	622	3,039	1,828	393	1,435
7 月 底	3,680	618	3,062	1,866	412	1,454
8 月 底	3,720	615	3,105	1,906	436	1,470
9 月 底	3,695	617	3,078	1,878	410	1,468
10 月 底	3,725	620	3,105	1,853	386	1,467
11 月 底	3,720	620	3,100	1,843	383	1,460
12 月 底	3,723	618	3,105	1,854	391	1,463

資料來源：勞動力重建運用處

義務機關(構)進用情形概況

足 額 進 用 機 關 數				不 足 額 進 用 機 關 數							
小	計	公	立	私	立	小	計	公	立	私	立
	603		213		390		814		165		649
	604		186		418		621		121		500
	676		199		477		683		91		592
	710		181		529		603		80		523
	704		184		520		609		82		527
	572		148		424		524		41		483
	524		148		376		544		11		533
	839		290		549		558		22		536
	842		290		552		547		16		531
	892		263		629		495		8		487
	883		221		662		494		8		486
	883		221		662		494		8		486
	1,502		441		1,061		826		35		791
	1,563		424		1,139		757		22		735
	1,062		238		824		804		9		795
	1,124		213		911		745		14		731
	1,070		238		832		834		15		819
	1,041		208		833		780		10		770
	1,058		224		834		789		13		776
	1,059		215		844		778		13		765
	1,083		234		849		767		10		757
	1,058		215		843		775		14		761
	1,034		195		839		780		11		769
	1,006		164		842		808		15		793
	1,019		190		829		798		17		781
	1,081		217		864		791		17		774
	1,116		224		892		761		13		748
	1,124		213		911		745		14		731

本
頁
空
白

貳、就業服務

本
頁
空
白

表9 臺北市就業

年 月 別	合 計			一 般 職 業		
	求 職	求 才	安 置 就 業	求 職	求 才	安 置 就 業
民 國 75 年	30,143	67,585	11,649	22,958	63,580	10,314
民 國 76 年	28,105	85,192	7,985	15,884	83,851	7,308
民 國 77 年	19,060	81,794	7,376	12,715	79,424	5,875
民 國 78 年	22,066	75,780	9,962	12,216	73,595	6,197
民 國 79 年	33,841	66,534	9,332	16,707	64,165	7,473
民 國 80 年	21,715	69,988	8,141	18,683	69,382	7,627
民 國 81 年	26,844	76,086	7,784	14,702	75,059	6,757
民 國 82 年	20,616	73,377	4,960	13,514	72,418	4,192
民 國 83 年	15,879	62,653	4,671	11,892	60,944	3,055
民 國 84 年	46,338	52,686	5,644	14,625	51,169	4,133
民 國 85 年	18,162	30,508	2,669	15,162	29,669	1,837
民 國 86 年	13,364	32,622	1,982	12,989	32,531	1,891
民 國 87 年	19,504	30,012	2,811	16,761	29,642	2,441
民 國 88 年	34,592	31,980	3,572	22,499	31,196	2,839
民 國 89 年	27,533	35,064	3,082	21,082	34,727	2,745
民 國 90 年	58,636	59,109	11,059	55,777	58,875	10,825
民 國 91 年	66,879	67,646	17,810	66,879	67,646	17,810
民 國 92 年	58,753	83,779	15,457	58,753	83,779	15,457

資料來源：就業服務處

服務概況

介 紹			代招代考			應屆國中、高中職 畢業生就業輔導		
求才空缺 人 數	求 才 實 現 率	求 職 就 業 率	求 職 (報 名)	求 才	安 置 就 業	求 職	求 才	安 置 就 業
53,266	16.22	44.93	6,219	544	544	966	3,461	791
76,543	8.72	46.01	12,069	571	571	152	770	106
73,549	7.40	26.21	6,099	1,260	1,255	246	1,110	246
67,398	8.42	50.73	9,761	1,759	1,759	29	426	6
56,692	11.65	44.73	16,976	1,763	1,763	167	606	96
61,755	10.99	40.82	2,981	494	487	51	112	27
69,558	7.33	37.42	12,135	1,020	120	7	7	7
68,226	5.79	31.02	7,099	897	765	3	62	3
57,889	5.01	25.69	3,127	786	756	860	923	860
47,036	8.08	28.26	31,678	1,482	1,478	35	35	33
27,832	6.19	12.12	2,994	837	830	6	2	3
30,640	5.81	14.55	366	88	88	9	3	-
27,201	8.23	14.56	2,724	369	369	19	1	1
28,357	9.10	12.62	11,741	403	403	352	381	330
31,982	7.90	13.02	6,451	337	337	-	-	-
48,050	18.39	19.41	2,859	234	234	-	-	-
49,836	26.33	26.63	-	-	-	-	-	-
68,322	18.45	26.31	-	-	-	-	-	-

表9 臺北市就業

年 月 別	一 般 職 業					
	求 職		求 才		求職推介 就業人數 (5)	求才僱用 人數(6)
	新登記(1)	有效(2)	新登記(3)	有效(4)		
民國 93 年	47,945	-	61,819	-	15,208	13,890
民國 94 年	47,715	-	67,756	-	17,171	26,573
民國 95 年	53,898	-	66,661	-	24,230	16,899
民國 96 年	54,065	-	54,332	-	28,704	15,051
民國 97 年	65,681	221,511	40,318	65,716	Ⓔ22,765	Ⓔ16,238
民國 98 年	91,787	377,614	52,028	85,302	33,944	22,013
民國 99 年	73,871	276,599	62,953	98,839	30,903	24,295
民國 100 年	61,225	202,037	75,186	111,675	32,485	29,166
民國 101 年	56,388	201,902	73,057	114,219	26,315	35,906
1月	3,611	14,552	4,109	6,695	1,604	1,285
2月	4,342	15,114	5,634	7,627	1,842	1,822
3月	4,793	15,767	9,234	11,974	2,204	1,997
4月	4,416	16,329	5,401	9,680	1,759	4,264
5月	4,871	17,289	8,152	12,054	2,084	3,132
6月	4,259	16,968	5,791	9,357	2,100	3,956
7月	5,307	17,598	5,729	9,047	2,391	3,276
8月	5,789	18,100	5,486	9,093	2,393	3,360
9月	4,928	17,966	5,617	9,112	2,241	3,200
10月	4,984	17,854	5,924	9,015	2,420	3,804
11月	4,923	17,579	7,223	10,600	2,279	3,495
12月	4,165	16,786	4,757	9,965	2,998	2,315

資料來源：就業服務處

服務概況(續1完)

介 紹				代 招 代 考			應屆國中、高中職 畢業生就業輔導		
求供倍數		求 職 就 業 率 (5)/(1)	求 才 利 用 率 (6)/(3)	報 名	求 才	錄 用	求 職	求 才	就 業 人 數
新登記 (3)/(1)	有效 (4)/(2)								
1.29	-	11.68	14.68	3,634	132	132	-	-	-
1.42	-	12.96	23.49	-	-	-	-	-	-
1.24	-	Ⓘ14.03	Ⓘ14.56	9,430	1,029	964	-	-	-
1.00	-	15.16	14.17	817	175	129	-	-	-
0.61	0.00	Ⓘ34.66	Ⓘ40.27	-	-	-	-	-	-
0.57	0.23	36.98	42.31	-	-	-	-	-	-
0.85	0.36	41.83	38.59	-	-	-	-	-	-
1.23	0.55	53.06	38.79	-	-	-	-	-	-
1.30	0.57	46.67	49.15	-	-	-	-	-	-
1.14	0.46	44.42	31.27	-	-	-	-	-	-
1.30	0.50	42.42	32.34	-	-	-	-	-	-
1.93	0.76	45.98	21.63	-	-	-	-	-	-
1.22	0.59	39.83	78.95	-	-	-	-	-	-
1.67	0.70	42.78	38.42	-	-	-	-	-	-
1.36	0.55	49.31	68.31	-	-	-	-	-	-
1.08	0.51	45.05	57.18	-	-	-	-	-	-
0.95	0.50	41.34	61.25	-	-	-	-	-	-
1.14	0.51	45.47	56.97	-	-	-	-	-	-
1.19	0.50	48.56	64.21	-	-	-	-	-	-
1.47	0.60	46.29	48.39	-	-	-	-	-	-
1.14	0.59	71.98	48.67	-	-	-	-	-	-

表10 臺北市就業服務
一、求職人數

年 月 別	總 計			專門性、技術性及有關人員		行政級主管人員		監督及佐理人員			
	合計	男	女	男	女	男	女	男	女		
民國 76 年	24,051	15,343	8,708	877	477	39	1	1,506	5,659		
民國 77 年	21,465	13,342	8,123	1,098	518	51	4	1,344	5,236		
民國 78 年	18,878	11,341	7,537	1,319	558	63	7	1,182	4,812		
民國 79 年	25,830	13,304	12,526	2,045	891	109	28	1,590	8,186		
民國 80 年	29,760	14,734	15,026	2,514	1,049	93	22	1,661	8,504		
民國 81 年	22,608	11,620	10,988	2,361	932	74	10	1,248	7,253		
民國 82 年	22,625	11,395	11,230	2,636	1,084	103	21	1,306	7,561		
民國 83 年	20,229	10,045	10,184	2,202	952	84	11	1,347	6,250		
民國 84 年	26,253	13,250	13,003	3,303	1,304	81	29	1,714	8,496		
年 月 別	總 計			民意代表、行政主管 企業主管及經理人員		專業人員		技術員及助 理專業人員		事務工作人員	
	合 計	男	女	男	女	男	女	男	女	男	女
民國 85 年	25,825	13,031	12,794	167	33	1,221	739	3,585	3,088	1,745	6,848
民國 86 年	22,880	12,639	10,241	135	19	1,423	497	3,369	2,260	1,867	5,473
民國 87 年	27,744	15,013	12,731	187	41	1,595	597	4,078	2,510	2,337	7,019
民國 88 年	38,815	21,141	17,674	350	87	1,722	813	5,554	3,385	3,281	9,324
民國 89 年	37,376	20,254	17,122	407	75	1,590	663	4,651	3,077	3,072	8,232
民國 90 年	97,340	46,335	51,005	1,243	569	4,859	3,003	10,545	9,476	6,732	21,384
民國 91 年	120,569	56,003	64,566	2,036	1,068	5,888	3,731	12,486	12,794	6,846	25,435
民國 92 年	107,750	49,916	57,834	2,038	1,076	3,978	2,834	10,228	11,008	6,961	23,000
民國 93 年	130,177	58,021	72,156	4,212	2,358	6,748	4,439	12,239	14,230	9,282	31,491
民國 94 年	132,466	54,220	78,226	6,099	3,657	8,594	6,685	11,775	15,008	7,896	31,464
民國 95 年	172,707	73,058	99,649	8,877	5,522	13,532	10,968	18,835	28,236	8,275	32,782
民國 96 年	189,342	79,211	110,131	9,401	5,109	16,210	13,244	19,969	34,453	8,357	31,343
民國 97 年	220,980	95,106	125,874	10,457	5,125	18,314	14,959	24,164	39,902	10,248	35,658
民國 98 年	377,614	172,670	204,944	19,833	8,310	38,333	26,245	47,380	70,720	19,286	59,812
民國 99 年	276,599	121,086	155,513	14,301	6,651	24,385	20,080	31,636	50,370	14,153	46,383
民國 100 年	202,037	88,291	113,746	12,211	5,092	17,866	15,392	21,628	36,597	9,988	31,850
民國 101 年	201,902	90,540	111,362	14,054	5,726	19,282	16,215	22,149	36,106	8,853	28,538
1 月	14,552	6,753	7,799	1,086	423	1,402	1,074	1,639	2,633	675	2,079
2 月	15,114	6,894	8,220	1,119	445	1,417	1,156	1,677	2,736	723	2,137
3 月	15,767	7,086	8,681	1,139	433	1,514	1,291	1,751	2,948	722	2,256
4 月	16,329	7,256	9,073	1,154	475	1,587	1,386	1,809	3,089	768	2,323
5 月	17,289	7,634	9,655	1,161	491	1,745	1,517	1,963	3,191	785	2,492
6 月	16,968	7,556	9,412	1,111	479	1,630	1,422	1,933	3,054	752	2,420
7 月	17,598	7,930	9,668	1,150	482	1,583	1,326	1,887	2,932	771	2,467
8 月	18,100	8,094	10,006	1,158	470	1,527	1,490	1,856	2,982	748	2,362
9 月	17,966	7,976	9,990	1,179	485	1,657	1,516	1,903	3,050	741	2,416
10 月	17,854	8,067	9,787	1,233	490	1,820	1,399	1,936	3,139	745	2,497
11 月	17,579	7,803	9,776	1,305	528	1,731	1,355	1,943	3,243	718	2,569
12 月	16,786	7,491	9,295	1,259	525	1,669	1,283	1,852	3,109	705	2,520

資料來源：就業服務處

概況-按職業別分
-有效

買賣工作人員		服務工作人員		農、林、漁、牧、狩獵工作人員		生產及有關工業、運輸及體力操作工人		職業之不能工作者			
男	女	男	女	男	女	男	女	男	女		
2,412	558	3,243	1,167	55	2	7,202	844	0	0		
1,867	427	3,045	1,175	46	6	5,892	758	0	0		
1,313	295	2,846	1,183	37	9	4,581	672	0	0		
1,721	732	3,146	1,821	38	6	4,655	862	0	0		
1,740	636	3,170	3,826	57	13	5,499	976	0	0		
1,259	486	2,528	1,568	39	4	4,111	735	0	0		
1,306	355	2,381	1,444	40	7	3,623	762	0	0		
1,076	343	2,018	1,373	69	28	3,249	1,227	0	0		
1,444	510	2,839	1,921	62	5	3,807	737	0	0		
服務工作人員及售貨人員		農、林、漁、牧工作人員		技術工及有關工作		機械設備操作及組裝工		非技術體力工		現役軍人	
男	女	男	女	男	女	男	女	男	女	男	女
1,325	909	47	4	1,325	210	1,331	74	2,285	889	-	-
1,229	990	25	11	1,314	134	1,138	51	2,069	806	-	-
1,685	1,179	60	5	1,300	225	1,303	63	2,468	1,092	-	-
2,448	1,607	107	14	1,838	245	2,031	196	3,810	2,003	-	-
2,479	1,791	62	0	2,154	250	1,832	310	4,007	2,724	-	-
6,795	5,099	116	28	4,163	622	3,332	1,020	8,550	9,804	-	-
10,230	6,317	139	114	3,575	514	3,968	891	10,835	13,702	-	-
11,587	7,059	91	48	2,353	604	3,646	943	9,034	11,298	-	-
8,273	8,877	89	35	2,689	671	5,275	1,618	9,170	8,370	-	-
6,982	11,140	70	45	2,180	1,000	4,111	1,561	6,507	8,107	-	-
8,110	9,933	133	81	3,263	914	4,259	1,029	7,452	9,704	-	-
8,930	11,792	160	62	2,963	921	4,588	1,102	8,633	12,105	-	-
11,269	14,266	245	121	3,928	975	5,687	1,339	10,794	13,529	-	-
17,265	19,376	425	161	6,996	1,500	9,006	1,901	14,135	16,919	11	0
13,409	16,682	384	183	4,372	1,000	6,443	1,045	12,002	13,116	1	3
9,426	13,076	319	136	3,011	927	4,553	758	9,283	9,918	6	0
10,437	13,561	285	144	2,622	665	4,312	818	8,545	9,589	1	0
634	799	22	10	206	55	358	64	730	662	1	0
733	930	23	11	221	53	377	78	604	674	0	0
719	924	26	10	211	48	357	67	647	704	0	0
698	956	25	16	216	61	351	68	648	699	0	0
749	1,065	24	17	208	60	357	69	642	753	0	0
847	1,069	22	16	197	59	346	61	718	832	0	0
990	1,189	22	15	228	48	370	62	929	1,147	0	0
1,288	1,474	22	15	211	57	389	68	895	1,088	0	0
1,117	1,470	20	13	228	50	364	70	767	920	0	0
1,027	1,362	28	8	218	49	365	68	695	775	0	0
835	1,213	25	7	237	62	341	73	668	726	0	0
800	1,110	26	6	241	63	337	70	602	609	0	0

表10 臺北市就業服務

二、求才人數

年月別	總計			專門性、技術性及有關人員		行政級主管人員		監督及佐理人員			
	合計	男	女	男	女	男	女	男	女		
民國76年	152,515	99,017	53,498	3,394	1,539	331	8	4,991	9,042		
民國77年	149,249	94,406	54,789	6,474	2,554	457	112	5,849	13,167		
民國78年	145,983	89,903	56,080	9,553	3,569	583	216	6,707	17,292		
民國79年	126,773	77,201	49,572	11,092	5,194	391	122	6,642	16,869		
民國80年	123,790	77,908	45,882	8,994	3,151	411	226	5,839	147,884		
民國81年	135,977	82,060	53,917	11,211	2,887	552	217	6,881	18,497		
民國82年	120,801	70,605	50,196	8,815	2,894	950	600	6,469	15,092		
民國83年	107,614	63,629	43,985	7,849	2,575	608	373	7,949	14,932		
民國84年	99,342	55,773	43,569	9,339	3,310	406	159	7,362	17,296		
年月別	總計			民意代表、行政主管 企業主管及經理人員		專業人員		技術員及助 理專業人員		事務工作人員	
	合計	男	女	男	女	男	女	男	女	男	女
民國85年	73,518	38,833	34,685	1,066	645	3,223	1,406	12,284	11,576	4,149	9,142
民國86年	57,029	33,198	23,831	768	449	3,089	1,263	12,403	8,193	4,050	7,714
民國87年	51,041	34,696	16,345	1,222	197	3,528	521	11,623	5,241	4,548	5,986
民國88年	49,808	35,322	14,486	870	203	2,418	445	13,373	4,809	3,651	4,544
民國89年	57,482	40,867	16,615	713	150	2,529	478	12,080	4,605	4,277	4,530
民國90年	101,808	52,509	49,299	2,203	1,239	2,498	1,004	14,723	12,379	3,934	9,165
民國91年	118,727	58,404	60,323	2,198	1,591	2,788	1,433	15,693	13,840	4,227	13,545
民國92年	158,321	83,193	75,128	3,112	2,183	4,420	2,002	25,088	16,737	6,074	18,772

資料來源：就業服務處

概況-按職業別分

一有效

買賣工作人員		服務工作人員		農、林、漁牧、狩獵工作人員		生產及有關工業、運輸設備操作工及體力工		職業不能分者	
男	女	男	女	男	女	男	女	男	女
21,940	7,772	14,346	11,608	332	8	53,683	23,521	0	0
21,857	8,894	13,513	10,661	424	10	45,387	19,392	0	0
21,744	10,016	12,680	9,713	516	12	37,090	15,262	0	0
19,628	9,852	13,337	7,280	83	19	26,028	10,236	0	0
17,389	8,528	9,463	6,694	102	22	35,710	12,377	0	0
18,901	8,850	11,088	14,439	104	16	33,313	9,011	0	0
14,979	7,630	10,207	13,341	92	27	29,093	10,621	0	0
13,869	6,522	10,687	8,933	116	48	22,551	10,602	0	0
13,491	7,459	9,846	9,002	77	35	15,252	6,307	0	0
服務工作人員及售貨員		農、林、漁、牧工作人員		技術工及有關工作		機械設備操作工及組裝工		非技術工及體力工	
男	女	男	女	男	女	男	女	男	女
5,077	5,953	35	12	5,080	1,043	2,121	1,034	5,798	3,874
3,282	3,509	38	14	4,181	538	2,349	388	3,038	1,763
5,939	2,520	49	15	2,382	288	1,647	204	3,758	1,373
5,633	2,389	64	9	1,988	286	2,078	536	5,247	1,265
8,921	2,482	0	3	3,452	350	2,068	722	6,767	3,295
9,082	8,528	69	21	4,729	484	1,933	2,812	13,338	13,667
13,145	10,764	119	105	3,471	381	3,709	1,780	13,054	16,884
18,784	12,465	82	21	2,867	705	7,729	3,742	15,091	18,501

表10 臺北市就業服務

二、求才人數

年月別	總計				民意代表、行政主管、企業主管及經理人員			專業人員			技術員及助理專業人員			事務工作	
	合計	男	女	不拘	男	女	不拘	男	女	不拘	男	女	不拘	男	女
民國93年	94,588	32,094	33,611	28,883	936	396	570	1,027	744	1,150	7,680	6,151	6,769	2,693	7,694
民國94年	113,145	17,180	12,162	83,803	175	118	2,564	624	414	2,478	2,323	2,577	17,762	764	2,142
民國95年	116,062	10,139	7,444	98,479	145	45	3,935	443	217	6,475	1,491	1,561	22,021	317	1,080
民國96年	84,280	914	377	82,989	5	0	1,829	114	30	5,688	40	84	19,306	53	95
民國97年	65,396	125	22	65,249	0	0	1,193	4	0	2,911	4	18	15,310	0	3
民國98年	85,302	0	0	85,302	0	0	2,807	0	0	9,155	0	0	25,768	0	0
民國99年	98,839	0	0	98,839	0	0	2,628	0	0	5,973	0	0	25,238	0	0
民國100年	111,675	0	0	111,675	0	0	2,622	0	0	5,794	0	0	21,869	0	0
民國101年	114,219	0	0	114,219	0	0	1,596	0	0	5,078	0	0	19,607	0	0
1月	6,695	0	0	6,695	0	0	23	0	0	198	0	0	908	0	0
2月	7,627	0	0	7,627	0	0	49	0	0	188	0	0	1,475	0	0
3月	11,974	0	0	11,974	0	0	443	0	0	398	0	0	2,034	0	0
4月	9,680	0	0	9,680	0	0	102	0	0	299	0	0	1,257	0	0
5月	12,054	0	0	12,054	0	0	122	0	0	1,267	0	0	1,859	0	0
6月	9,357	0	0	9,357	0	0	136	0	0	245	0	0	1,494	0	0
7月	9,047	0	0	9,047	0	0	95	0	0	197	0	0	1,511	0	0
8月	9,093	0	0	9,093	0	0	108	0	0	391	0	0	1,861	0	0
9月	9,112	0	0	9,112	0	0	154	0	0	527	0	0	1,580	0	0
10月	9,015	0	0	9,015	0	0	99	0	0	368	0	0	1,346	0	0
11月	10,600	0	0	10,600	0	0	163	0	0	534	0	0	1,910	0	0
12月	9,965	0	0	9,965	0	0	102	0	0	466	0	0	2,372	0	0

資料來源：就業服務處

概況-按職業別分

—有效(續1完)

人員	服務工作人員及售貨員			農、林、漁、牧工作人員			技術工及有關工作人員			機械設備操作工及組裝工			非技術工及體力工		
	不拘	男	女	不拘	男	女	不拘	男	女	不拘	男	女	不拘	男	女
6,644	9,093	6,333	5,653	27	6	7	1,852	541	568	2,423	3,075	1,933	6,363	8,667	5,585
14,282	5,862	3,723	25,413	18	0	15	2,043	146	5,614	1,153	308	4,664	4,218	2,732	11,011
8,308	4,641	2,273	38,787	26	12	118	613	57	2,236	760	110	2,218	1,699	2,077	14,129
8,073	514	30	28,429	0	0	166	60	0	2,138	57	0	1,920	71	138	15,440
6,846	32	1	19,081	0	0	113	21	0	1,322	60	0	1,986	4	0	16,487
9,980	0	0	21,661	0	0	150	0	0	1,922	0	0	1,575	0	0	12,284
12,939	0	0	28,790	0	0	141	0	0	1,604	0	0	3,131	0	0	18,395
6,542	0	0	53,532	0	0	91	0	0	2,143	0	0	2,001	0	0	17,081
6,330	0	0	57,181	0	0	140	0	0	2,475	0	0	1,708	0	0	20,104
709	0	0	3,206	0	0	5	0	0	24	0	0	79	0	0	1,543
295	0	0	4,478	0	0	3	0	0	44	0	0	75	0	0	1,020
463	0	0	6,836	0	0	10	0	0	89	0	0	116	0	0	1,585
458	0	0	5,753	0	0	8	0	0	125	0	0	80	0	0	1,598
647	0	0	5,817	0	0	11	0	0	366	0	0	413	0	0	1,552
547	0	0	4,842	0	0	33	0	0	345	0	0	133	0	0	1,582
469	0	0	4,458	0	0	31	0	0	263	0	0	99	0	0	1,924
603	0	0	4,050	0	0	6	0	0	336	0	0	125	0	0	1,613
547	0	0	4,123	0	0	14	0	0	274	0	0	222	0	0	1,671
644	0	0	4,284	0	0	10	0	0	133	0	0	193	0	0	1,938
488	0	0	4,962	0	0	5	0	0	208	0	0	95	0	0	2,235
460	0	0	4,372	0	0	4	0	0	268	0	0	78	0	0	1,843

表10 臺北市就業服務

三、求職推介就業

年 月 別	總 計			專門性、技術性及有關人員		行政級主管人員		監督及佐理人員			
	合計	男	女	男	女	男	女	男	女		
民國76年	7,297	5,272	2,025	131	58	4	1	301	898		
民國77年	6,747	4,699	2,048	206	81	7	0	275	977		
民國78年	6,197	4,126	2,071	281	104	10	0	249	1,055		
民國79年	7,502	4,975	2,527	355	126	9	3	267	1,208		
民國80年	7,627	4,431	3,196	463	217	15	8	215	1,538		
民國81年	6,757	4,030	2,727	636	180	9	1	225	1,362		
民國82年	5,207	3,061	2,146	430	151	18	4	178	1,123		
民國83年	3,919	2,273	1,646	319	111	6	2	214	847		
民國84年	5,264	3,262	2,002	780	174	7	0	216	1,005		
年 月 別	總 計			民意代表、行政主管 企業主管及經理人員		專業人員		技術員及助 理專業人員		事務工作人員	
	合 計	男	女	男	女	男	女	男	女	男	女
民國85年	2,811	1,568	1,243	14	5	100	55	296	350	168	555
民國86年	2,541	1,419	1,122	16	1	138	42	233	249	154	552
民國87年	2,912	1,574	1,338	8	6	108	49	294	296	195	634
民國88年	3,803	2,153	1,650	16	1	98	41	447	313	305	745
民國89年	3,561	1,974	1,587	10	5	70	37	270	189	188	580
民國90年	10,825	5,292	5,533	28	4	78	38	365	398	425	1,208
民國91年	17,804	9,116	8,688	77	13	128	57	404	490	431	1,838
民國92年	15,457	8,286	7,171	156	93	185	106	646	542	647	1,888
民國93年 (1~4月)	15,208	7,203	8,005	353	203	678	368	1,150	1,132	1,065	3,138

資料來源：就業服務處

概況-按職業別分

人數-有效

買賣工作人員		服務工作人員		農、林、漁牧、狩獵工作人員		生產及有關工人、運輸設備操作工及體力工		職業不能分者	
男	女	男	女	男	女	男	女	男	女
648	157	1,477	412	13	4	2,698	495	0	0
545	131	1,356	424	15	2	2,296	434	0	0
441	104	1,235	436	16	0	1,894	372	0	0
524	197	1,261	549	12	0	2,547	444	0	0
508	265	1,118	614	17	0	2,095	554	0	0
406	207	908	520	4	1	1,842	456	0	0
293	104	688	391	12	0	1,442	373	0	0
224	85	501	264	17	5	992	332	0	0
221	122	821	416	3	1	1,214	283	0	0
服務工作人員及售貨員		農、林、漁、牧工作人員		技術工作及有關工人		機械設備操作工及組裝工		非技術力工	
男	女	男	女	男	女	男	女	男	女
217	136	0	0	187	17	166	8	420	117
214	145	1	1	155	13	149	11	359	108
275	162	5	1	154	5	139	22	396	163
321	170	13	0	173	18	182	41	598	321
497	259	5	0	149	18	134	28	651	471
1,652	1,017	16	6	443	20	115	28	2,170	2,814
3,827	992	23	69	369	21	335	165	3,543	5,028
3,702	775	15	3	176	32	279	61	2,480	3,671
1,472	1,397	7	1	334	55	654	418	1,487	1,292

表10 臺北市就業服務

三、求職推介就業

年月別	總計			民意代表、行政主管 企業主管及經理人員		專業人員		技術員及助 理專業人員		事務工作人員	
	合 計	男	女	男	女	男	女	男	女	男	女
民國 93 年 (5-12 月)	11,720	5,315	6,405	299	174	610	322	943	958	912	2,728
民國 94 年	17,171	7,055	10,116	494	288	982	607	1,264	1,428	925	3,150
民國 95 年	24,230	11,145	13,085	1,009	660	2,016	1,325	2,518	3,284	1,235	4,245
民國 96 年	28,704	12,338	16,366	986	523	2,208	1,638	2,937	4,781	1,238	4,475
民國 97 年	Ⓔ22,765	Ⓔ10,091	Ⓔ12,674	820	Ⓔ397	Ⓔ1,887	Ⓔ1,325	Ⓔ2,299	Ⓔ3,575	Ⓔ962	Ⓔ3,542
民國 98 年	33,944	16,295	17,649	1,477	637	3,889	2,379	4,417	5,775	1,717	5,079
民國 99 年	30,903	14,617	16,286	1,380	546	2,576	1,814	3,441	5,030	1,554	4,617
民國 100 年	32,485	15,624	16,861	1,216	536	3,262	2,182	3,747	4,823	1,789	4,826
民國 101 年	26,315	12,664	13,651	1,352	515	2,596	1,761	2,734	3,871	1,228	3,371
1 月	1,604	860	744	51	27	155	74	140	208	76	183
2 月	1,842	899	943	95	33	161	93	192	259	101	239
3 月	2,204	1,009	1,195	110	39	183	156	238	356	107	283
4 月	1,759	811	948	95	43	164	131	174	307	85	235
5 月	2,084	995	1,089	125	41	217	129	226	344	88	272
6 月	2,100	990	1,110	113	48	211	148	250	360	85	271
7 月	2,391	1,185	1,206	128	47	205	100	203	291	120	306
8 月	2,393	1,193	1,200	122	38	204	133	242	309	107	258
9 月	2,241	1,014	1,227	106	47	206	259	233	304	86	254
10 月	2,420	1,282	1,138	127	31	391	186	277	332	113	273
11 月	2,279	1,081	1,198	131	42	226	151	264	341	98	323
12 月	2,998	1,345	1,653	149	79	273	201	295	460	162	474

資料來源：就業服務處

概況-按職業別分

人數-有效(續1完)

服務工作人員及售貨人員		農、林、漁、牧工作人員		技術工作及有關人員		機械設備操作及組裝工		非技術體力工		現役軍人	
男	女	男	女	男	女	男	女	男	女	男	女
985	1,260	7	1	244	46	379	156	933	759	-	-
1,440	3,196	6	1	351	86	569	234	1,020	1,124	-	-
1,580	1,459	26	7	579	102	685	192	1,460	1,764	-	-
1,823	2,085	26	10	445	86	687	194	1,988	2,574	-	-
Ⓕ1,498	1,743	24	12	Ⓕ414	91	593	129	Ⓕ1,594	Ⓕ1,860	0	0
1,900	1,816	44	19	570	113	726	116	1,551	1,715	4	0
2,174	2,044	46	14	522	95	869	126	2,054	2,000	1	0
2,255	2,346	39	13	495	107	729	146	2,091	1,882	1	0
1,937	2,219	30	8	336	78	568	109	1,883	1,719	0	0
121	115	3	0	26	5	44	7	244	125	0	0
155	203	2	2	26	10	42	12	125	92	0	0
146	208	1	0	24	2	46	5	154	146	0	0
100	126	2	1	29	8	43	5	119	92	0	0
135	166	2	1	32	6	41	8	129	122	0	0
137	150	1	1	21	10	47	9	125	113	0	0
202	188	3	0	28	2	53	11	243	261	0	0
231	228	5	1	27	8	60	12	195	213	0	0
179	205	2	0	33	3	44	8	125	147	0	0
173	187	2	0	25	2	43	5	131	122	0	0
153	174	2	0	24	9	42	11	141	147	0	0
205	269	5	2	41	13	63	16	152	139	0	0

表10 臺北市就業服務

四、求才僱用人數

年月別	總計				民意代表、行政主管 企業主管及經理人員			專業人員			技術員及助 理專業人員			事務工作	
	合 計	男	女	不 拘	男	女	不 拘	男	女	不 拘	男	女	不 拘	男	女
民國93年 (5-12月)	10,402	1,723	1,829	6,850	45	31	116	112	78	522	307	336	1,503	153	558
民國94年	26,573	3,556	2,456	20,561	38	27	358	194	73	501	582	363	3,150	161	543
民國95年	16,899	1,103	901	14,895	21	11	718	86	35	1,292	116	294	3,212	71	242
民國96年	15,051	6	8	15,037	0	2	520	1	0	1,257	0	2	3,326	2	2
民國97年	Ⓔ16,238	0	2	Ⓔ16,236	0	0	215	0	0	Ⓔ582	0	0	Ⓔ3,896	0	1
民國98年	22,013	0	0	22,013	0	0	801	0	0	1,149	0	0	4,597	0	0
民國99年	24,295	0	0	24,295	0	0	801	0	0	1,149	0	0	4,597	0	0
民國100年	29,166	0	0	29,166	0	0	586	0	0	1,285	0	0	5,380	0	0
民國101年	35,906	0	0	35,906	0	0	434	0	0	864	0	0	4,994	0	0
1月	1,285	0	0	1,285	0	0	11	0	0	31	0	0	139	0	0
2月	1,822	0	0	1,822	0	0	17	0	0	41	0	0	212	0	0
3月	1,997	0	0	1,997	0	0	16	0	0	58	0	0	222	0	0
4月	4,264	0	0	4,264	0	0	68	0	0	82	0	0	616	0	0
5月	3,132	0	0	3,132	0	0	31	0	0	99	0	0	459	0	0
6月	3,956	0	0	3,956	0	0	47	0	0	73	0	0	503	0	0
7月	3,276	0	0	3,276	0	0	19	0	0	95	0	0	417	0	0
8月	3,360	0	0	3,360	0	0	43	0	0	62	0	0	575	0	0
9月	3,200	0	0	3,200	0	0	53	0	0	77	0	0	436	0	0
10月	3,804	0	0	3,804	0	0	32	0	0	75	0	0	510	0	0
11月	3,495	0	0	3,495	0	0	82	0	0	83	0	0	543	0	0
12月	2,315	0	0	2,315	0	0	15	0	0	88	0	0	362	0	0

資料來源：就業服務處

概況-按職業別分

—有效

人員	服務工作人員及售貨員			農、林、漁、牧工作人員			技術工及有關工作人員			機械設備操作工及組裝工			非技術工及體力工			現役軍人		
	不	男	女	不	男	女	不	男	女	不	男	女	不	男	女	不	男	女
1,400	482	320	1,131	5	0	3	84	26	208	153	31	695	382	447	1,270	-	-	-
4,339	1,018	958	5,901	6	0	0	349	2	3,492	233	58	842	975	432	1,978	-	-	-
2,117	411	118	4,055	7	0	18	59	0	445	98	9	449	222	188	2,491	-	-	-
2,095	0	1	3,639	0	0	27	0	0	193	2	0	316	1	1	3,664	-	-	-
Ⓔ2,399	0	1	3,451	0	0	41	0	0	334	0	0	586	0	0	Ⓔ4,731	0	0	1
4,303	0	0	5,620	0	0	63	0	0	409	0	0	1,183	0	0	6,170	0	0	321
4,303	0	0	5,620	0	0	63	0	0	409	0	0	1,183	0	0	6,170	0	0	0
2,021	0	0	12,807	0	0	40	0	0	379	0	0	784	0	0	5,884	0	0	0
2,455	0	0	18,650	0	0	31	0	0	715	0	0	370	0	0	7,393	0	0	0
350	0	0	370	0	0	5	0	0	1	0	0	14	0	0	364	0	0	0
130	0	0	980	0	0	0	0	0	4	0	0	22	0	0	416	0	0	0
167	0	0	1,157	0	0	3	0	0	8	0	0	28	0	0	338	0	0	0
126	0	0	2,643	0	0	1	0	0	34	0	0	28	0	0	666	0	0	0
268	0	0	1,732	0	0	3	0	0	35	0	0	20	0	0	485	0	0	0
187	0	0	2,363	0	0	6	0	0	166	0	0	25	0	0	586	0	0	0
175	0	0	1,611	0	0	3	0	0	80	0	0	24	0	0	852	0	0	0
150	0	0	1,741	0	0	0	0	0	121	0	0	54	0	0	614	0	0	0
276	0	0	1,518	0	0	5	0	0	76	0	0	18	0	0	741	0	0	0
335	0	0	1,869	0	0	3	0	0	68	0	0	73	0	0	839	0	0	0
164	0	0	1,621	0	0	2	0	0	46	0	0	46	0	0	908	0	0	0
127	0	0	1,045	0	0	0	0	0	76	0	0	18	0	0	584	0	0	0

表10 臺北市就業服務

五、推介人次

年月別	總計			民意代表、行政主管 企業主管及經理人員		專業人員		技術員及助 理專業人員		事務工作人員	
	合 計	男	女	男	女	男	女	男	女	男	女
民國 94 年	52,824	21,598	31,226	1,238	852	2,097	1,530	4,836	6,958	2,453	11,468
民國 95 年	119,226	48,442	70,784	3,802	1,867	6,644	5,315	11,625	21,920	4,696	20,481
民國 96 年	106,221	43,441	62,780	3,131	1,577	6,201	5,194	9,919	19,987	4,245	15,612
民國 97 年	91,003	40,214	50,789	1,438	606	3,458	2,636	7,871	13,671	3,924	12,888
民國 98 年	92,799	44,764	48,035	2,162	704	5,359	3,363	9,466	13,994	4,138	11,408
民國 99 年	128,380	59,605	68,775	4,315	1,433	7,323	4,866	13,217	20,779	6,296	17,967
民國 100 年	183,989	83,366	100,623	9,260	3,083	12,396	9,443	18,949	32,381	7,782	23,858
民國 101 年	181,378	83,753	97,625	9,601	3,318	14,861	10,424	19,794	31,754	7,322	23,009
1 月	12,819	6,018	6,801	756	244	1,051	742	1,448	2,222	616	1,815
2 月	14,474	6,618	7,856	773	253	1,150	769	1,556	2,587	584	1,922
3 月	15,709	7,275	8,434	844	289	1,269	875	1,793	2,825	713	2,045
4 月	14,798	6,955	7,843	791	258	1,296	842	1,715	2,650	651	1,903
5 月	15,756	7,142	8,614	774	245	1,263	1,001	1,757	2,587	619	2,170
6 月	14,365	6,655	7,710	735	254	1,108	798	1,509	2,476	570	1,777
7 月	15,988	7,357	8,631	771	294	1,170	853	1,719	2,733	648	1,845
8 月	16,507	7,551	8,956	833	272	1,190	987	1,643	2,814	685	1,969
9 月	15,081	6,815	8,266	786	270	1,225	818	1,567	2,642	540	1,876
10 月	16,330	7,574	8,756	846	313	1,402	980	1,849	2,899	608	1,949
11 月	15,851	7,437	8,414	846	318	1,424	902	1,743	2,856	621	1,998
12 月	13,700	6,356	7,344	846	308	1,313	857	1,495	2,463	467	1,740

資料來源：就業服務處

概況-按職業別分

—有效

服務工作人員及售貨員		農、林、漁、牧工作人		技術工作及有關工作人		機械設備操作及組裝工		非技術力工		現役軍人	
男	女	男	女	男	女	男	女	男	女	男	女
5,037	5,557	40	22	725	330	1,586	831	3,586	3,678	-	-
7,730	8,994	123	33	1,510	293	2,973	651	7,666	9,656	-	-
7,394	8,875	122	33	1,108	256	2,651	461	8,670	10,785	-	-
8,923	9,122	167	51	1,200	319	2,395	620	10,838	10,876	-	-
8,961	8,711	288	42	1,303	254	2,471	180	10,615	9,379	1	0
11,138	11,477	376	63	1,498	431	3,450	316	11,992	11,443	0	0
14,827	16,694	271	65	2,354	714	4,435	470	12,912	13,915	0	0
14,145	15,490	224	38	2,052	471	3,990	351	11,764	12,770	0	0
954	999	13	1	104	34	300	19	776	725	0	0
1,092	1,247	27	5	175	32	346	24	915	1,017	0	0
1,104	1,250	42	5	157	48	341	35	1,012	1,062	0	0
966	1,094	16	1	157	38	367	38	996	1,019	0	0
1,245	1,424	24	2	179	50	356	33	925	1,102	0	0
1,227	1,191	17	3	179	41	328	36	982	1,134	0	0
1,317	1,311	14	4	204	42	307	29	1,207	1,520	0	0
1,566	1,577	14	4	164	52	409	21	1,047	1,260	0	0
1,272	1,507	15	5	198	29	338	36	874	1,083	0	0
1,185	1,461	24	3	175	32	347	29	1,138	1,090	0	0
1,258	1,293	11	0	189	35	284	29	1,061	983	0	0
959	1,136	7	5	171	38	267	22	831	775	0	0

表11 臺北市就業服務
一、求職人數

年 月 別	總 計			未滿15歲			15~19			20~24			合計
	合計	男	女	合計	男	女	合計	男	女	合計	男	女	
民國 76 年	24,051	15,343	8,708	3	3	0	4,494	2,628	1,866	8,644	4,242	4,402	4,757
民國 77 年	21,465	13,342	8,123	19	13	6	3,633	1,999	1,634	7,356	3,478	3,878	4,293
民國 78 年	18,878	11,341	7,537	34	23	11	2,771	1,369	1,402	6,068	2,714	3,354	3,829
民國 79 年	25,830	13,304	12,526	24	16	8	4,181	1,571	2,610	9,298	3,505	5,793	4,822
民國 80 年	29,760	14,734	15,026	24	15	9	3,801	1,350	2,451	10,229	3,930	6,299	5,571
民國 81 年	22,608	11,620	10,988	14	11	3	2,679	1,206	1,473	8,342	3,012	5,330	4,478
民國 82 年	22,625	11,395	11,230	0	0	0	2,463	960	1,503	8,325	2,957	5,368	4,756
民國 83 年	20,229	10,045	10,184	21	9	12	1,867	748	1,119	6,698	2,352	4,346	4,683
民國 84 年	26,253	13,250	13,003	0	0	0	2,195	1,038	1,157	8,983	3,269	5,714	6,068
民國 85 年	25,825	13,031	12,794	0	0	0	2,109	794	1,315	8,564	3,050	5,514	5,671
民國 86 年	22,880	12,639	10,241	1	1	0	2,047	818	1,229	7,322	3,349	3,973	4,793
民國 87 年	27,744	15,013	12,731	1	1	0	3,409	1,438	1,971	8,984	4,284	4,700	4,748
民國 88 年	38,815	21,141	17,674	2	1	1	3,466	1,522	1,944	10,708	5,077	5,631	6,248
民國 89 年	37,376	20,254	17,122	0	0	0	2,644	1,333	1,311	7,418	3,676	3,742	5,307
民國 90 年	97,340	46,335	51,005	21	14	7	3,317	1,507	1,810	14,979	5,935	9,044	16,172
民國 91 年	120,569	56,003	64,566	27	10	17	2,254	939	1,315	15,208	5,455	9,753	18,362
民國 92 年	107,750	49,916	57,834	39	20	19	1,769	755	1,014	11,103	4,294	6,809	13,954
民國 93 年	130,177	58,021	72,156	73	40	33	777	437	340	7,719	3,249	4,470	19,118
民國 94 年	132,446	54,220	76,226	147	56	91	1,770	653	917	10,464	4,080	6,384	17,469
民國 95 年	172,707	73,058	99,649	195	76	119	2,089	998	1,091	14,953	5,955	8,998	22,898
民國 96 年	189,978	79,544	110,434	122	39	83	2,218	917	1,301	15,848	6,111	9,737	28,582
民國 97 年	221,511	95,208	126,303	158	52	106	2,189	1,176	1,013	15,558	5,948	9,610	33,914
民國 98 年	377,614	172,670	204,944	127	51	76	2,448	1,211	1,237	20,406	7,483	12,923	63,270
民國 99 年	276,599	121,086	155,513	75	14	61	2,428	1,013	1,415	22,699	8,439	14,260	37,890
民國 100 年	202,037	88,291	113,746	102	29	73	1,815	835	980	13,315	4,607	8,708	31,983
民國 101 年	201,902	90,540	111,362	58	19	39	1,852	833	1,019	12,193	4,843	7,350	22,842
1 月	14,552	6,753	7,799	3	0	3	26	15	11	337	156	181	1,542
2 月	15,114	6,894	8,220	2	0	2	28	13	15	482	212	270	1,805
3 月	15,767	7,086	8,681	2	0	2	36	17	19	620	236	384	1,841
4 月	16,329	7,256	9,073	3	1	2	48	25	23	1,067	377	690	1,863
5 月	17,289	7,634	9,655	6	2	4	127	39	88	1,712	579	1,133	1,998
6 月	16,968	7,556	9,412	7	3	4	150	58	92	1,612	565	1,047	1,872
7 月	17,598	7,930	9,668	8	3	5	278	105	173	1,542	586	956	1,872
8 月	18,100	8,094	10,006	7	3	4	415	203	212	1,199	515	684	1,987
9 月	17,966	7,976	9,990	8	4	4	315	153	162	988	420	568	2,077
10 月	17,854	8,067	9,787	6	2	4	251	120	131	950	447	503	2,118
11 月	17,579	7,803	9,776	3	1	2	96	46	50	815	378	437	1,965
12 月	16,786	7,491	9,295	3	0	3	82	39	43	869	372	497	1,902

資料來源：就業服務處

概況-按年齡別分

-有效

25~29		30~44			45~54			55~64			65歲以上		
男	女	合計	男	女	合計	男	女	合計	男	女	合計	男	女
3,590	1,167	3,665	2,805	860	1,124	853	271	1,193	1,077	116	171	145	26
3,063	1,230	3,484	2,544	940	1,084	799	285	1,306	1,185	121	292	263	29
2,536	1,293	3,303	2,283	1,020	1,043	744	299	1,418	1,292	126	412	380	32
2,969	1,853	4,478	2,812	1,666	1,254	828	426	1,380	1,232	148	393	371	22
3,437	2,134	6,802	3,621	3,181	1,755	975	780	1,145	997	148	393	371	22
2,595	1,883	4,437	2,695	1,742	1,067	684	383	1,098	964	134	493	453	40
2,635	2,121	4,387	2,673	1,714	1,076	703	373	1,036	907	129	582	560	22
2,412	2,271	4,338	2,549	1,789	1,111	689	422	1,014	805	209	497	481	16
3,160	2,908	5,888	3,442	2,446	1,465	954	511	1,045	805	240	609	582	27
3,030	2,641	6,173	3,682	2,491	1,700	1,156	544	1,034	804	230	574	515	59
2,844	1,949	5,450	3,355	2,095	1,816	1,126	690	916	655	261	535	491	44
2,725	2,023	6,721	3,929	2,792	2,387	1,466	921	1,062	786	276	432	384	48
3,427	2,821	11,531	6,592	4,939	4,758	2,888	1,870	1,623	1,191	432	479	443	36
2,901	2,406	12,998	6,845	6,153	6,809	3,886	2,923	1,863	1,315	548	337	298	39
7,392	8,780	43,319	17,715	19,604	20,469	10,323	10,146	5,720	3,604	2,170	851	642	209
7,880	10,482	45,630	21,200	24,430	29,613	14,717	14,896	8,693	5,208	3,485	782	594	188
6,312	8,414	39,516	18,908	23,459	28,878	14,406	14,472	8,106	4,849	3,257	560	428	132
8,040	11,078	55,140	23,466	31,674	34,523	15,015	19,508	11,589	6,815	4,774	1,238	959	279
7,418	10,051	56,216	21,646	34,570	35,660	14,396	21,464	9,813	5,225	4,588	707	546	161
9,437	13,461	74,640	29,997	44,343	44,123	18,908	25,215	13,000	7,080	5,920	809	607	202
11,588	16,994	84,152	33,958	50,194	44,166	18,944	25,222	13,698	7,064	6,634	1,192	923	269
13,993	19,921	97,472	40,667	56,805	52,283	22,962	29,321	18,236	9,167	9,069	1,701	1,243	458
27,330	35,940	174,590	77,878	96,712	87,889	42,422	45,467	27,219	15,091	12,128	1,665	1,204	461
16,366	21,524	111,330	46,623	64,707	72,127	32,837	39,290	28,452	14,733	13,719	1,598	1,061	537
14,001	17,982	77,550	32,115	45,435	53,213	24,018	29,195	22,579	11,658	10,921	1,480	1,028	452
10,140	12,702	85,042	37,162	47,880	55,504	25,258	30,246	22,822	11,203	11,619	1,589	1,082	507
676	866	6,260	2,784	3,476	4,243	2,011	2,232	2,015	1,026	989	126	85	41
779	1,026	6,712	2,969	3,743	4,203	1,968	2,235	1,767	873	894	115	80	35
780	1,061	7,092	3,092	4,000	4,288	1,987	2,301	1,766	884	882	122	90	32
785	1,078	7,034	3,060	3,974	4,445	2,038	2,407	1,760	888	872	109	82	27
891	1,107	7,100	3,137	3,963	4,457	2,030	2,427	1,779	878	901	110	78	32
833	1,039	6,882	3,046	3,836	4,378	2,005	2,373	1,957	967	990	110	79	31
849	1,023	7,051	3,146	3,905	4,518	2,100	2,418	2,148	1,020	1,128	181	121	60
851	1,136	7,319	3,181	4,138	4,766	2,171	2,595	2,210	1,044	1,166	197	126	71
933	1,144	7,417	3,158	4,259	4,938	2,213	2,725	2,047	980	1,067	176	115	61
1,024	1,094	7,343	3,171	4,172	5,221	2,320	2,901	1,852	908	944	113	75	38
874	1,091	7,556	3,237	4,319	5,234	2,287	2,947	1,785	897	888	125	83	42
865	1,037	7,276	3,181	4,095	4,813	2,128	2,685	1,736	838	898	105	68	37

表11 臺北市就業服務

二、求才人數

年 月 別	總 計			未滿15歲			15~19			20~24			合計
	合計	男	女	合計	男	女	合計	男	女	合計	男	女	
民國76年	152,515	99,017	53,498	0	0	0	31,427	18,981	12,446	43,728	27,061	16,667	40,605
民國77年	149,249	94,406	54,789	813	265	548	16,125	9,787	6,338	24,595	14,784	9,811	29,384
民國78年	145,983	89,903	56,080	1,624	529	1,095	823	593	230	5,460	2,506	2,954	18,163
民國79年	126,773	77,201	49,572	773	384	389	7,533	4,903	2,630	3,017	1,379	1,638	11,026
民國80年	123,790	77,908	45,882	2,212	573	1,639	797	451	346	3,174	1,185	1,989	11,727
民國81年	135,977	82,060	53,917	654	337	317	1,197	812	385	2,959	1,381	1,578	12,091
民國82年	120,801	70,605	50,196	0	0	0	1,992	1,149	843	2,139	808	1,331	8,770
民國83年	107,614	63,629	43,985	745	510	235	1,797	1,091	706	4,488	2,799	1,689	10,619
民國84年	99,342	55,773	43,569	0	0	0	1,674	1,002	672	2,088	826	1,262	7,330
民國85年	73,518	38,833	34,685	65	45	20	351	257	94	911	292	619	4,664
民國86年	57,029	33,198	23,831	0	0	0	6,710	4,268	2,442	11,715	8,118	3,597	4,614
民國87年	51,041	34,696	16,345	0	0	0	19,250	11,606	7,644	25,999	18,912	7,087	3,771
民國88年	49,808	35,322	14,486	0	0	0	17	13	4	478	289	189	2,708
民國89年	57,482	40,867	16,615	1	1	0	21,400	14,335	7,065	28,670	21,143	7,527	4,524
民國90年	101,808	52,509	49,299	263	111	152	3,434	970	2,464	23,485	9,341	14,144	32,895
民國91年	118,727	58,404	60,323	29	10	19	1,526	806	720	16,160	6,609	9,551	41,664
民國92年	158,321	83,193	75,128	34	12	22	689	416	273	17,290	7,794	9,496	67,625

資料來源：就業服務處

概況-按年齡別分

—有效

25~29		30~44			45~54			55~64			65歲以上		
男	女	合計	男	女	合計	男	女	合計	男	女	合計	男	女
27,747	12,858	22,469	15,053	7,416	10,459	7,239	3,220	3,775	2,894	881	52	42	10
18,248	11,136	54,655	35,790	18,865	16,374	10,461	5,913	5,436	4,473	963	871	654	217
8,749	9,414	86,840	56,527	30,313	22,287	13,682	8,605	9,096	6,051	3,045	1,689	1,265	424
5,221	5,805	60,384	38,472	21,912	20,027	12,931	7,096	6,745	4,938	1,807	993	718	275
5,475	6,252	69,132	44,746	24,386	21,378	13,745	7,633	14,077	10,866	3,211	1,290	864	426
5,633	6,458	75,448	45,432	30,016	27,132	15,624	11,508	15,346	11,868	3,478	1,155	973	182
3,670	5,100	62,693	37,719	24,974	25,328	13,282	12,046	18,267	12,695	5,572	1,612	1,282	330
5,265	5,354	53,111	30,333	22,778	20,948	11,798	9,150	16,440	10,128	6,312	2,147	1,705	442
3,231	4,099	51,547	29,066	22,481	21,484	10,284	11,200	13,555	9,925	3,630	1,664	1,439	225
1,693	2,971	40,018	19,738	20,280	17,012	8,675	8,337	8,865	6,796	2,069	1,632	1,337	295
2,400	2,214	22,100	10,931	11,169	6,923	3,789	3,134	4,146	3,111	1,035	821	581	240
2,695	1,076	1,801	1,282	519	174	155	19	39	39	0	7	7	0
1,546	1,162	27,182	18,502	8,680	12,441	9,231	3,210	5,887	4,859	1,028	1,175	882	293
3,320	1,204	2,489	1,725	764	361	316	45	36	26	10	1	1	0
18,169	14,726	31,398	16,819	14,579	13,994	7,182	6,812	3,248	1,663	1,585	247	167	80
19,868	21,796	34,380	18,637	15,743	21,027	10,268	10,759	3,678	2,036	1,642	263	170	93
35,581	32,044	46,559	25,414	21,145	22,680	12,050	10,630	3,274	1,819	1,455	170	107	63

表11 臺北市就業服務

二、求才人數

年 月 別	總計				未滿15歲				15-19				20-24				25-29			
	合計	男	女	不拘	合計	男	女	不拘	合計	男	女	不拘	合計	男	女	不拘	合計	男	女	不拘
民國93年	94,588	32,094	33,611	28,883	29	4	24	1	208	132	74	2	5,965	2,700	3,225	40	23,274	10,503	12,166	605
民國94年	113,145	17,180	12,162	83,803	6	3	3	0	4	0	3	1	328	22	154	152	2,958	178	241	2,539
民國95年	116,062	10,139	7,444	98,479	35	30	0	5	5	0	2	3	284	33	46	205	2,108	76	352	1,680
民國96年	86,815	914	377	85,524	67	30	0	37	2	0	0	2	63	0	5	58	288	0	28	260
民國97年	65,716	125	22	65,569	10	0	0	10	2	0	0	2	22	0	0	22	93	0	0	93
民國98年	85,302	0	0	85,302	8	0	0	8	14	0	0	14	50	0	0	50	157	0	0	157
民國99年	98,839	0	0	98,839	4	0	0	4	0	0	0	0	33	0	0	33	260	0	0	260
民國100年	111,675	0	0	111,675	0	0	0	0	0	0	0	0	2	0	0	2	7	0	0	7
民國101年	114,219	0	0	114,219	0	0	0	0	0	0	0	0	0	0	0	0	0	0	0	0
1月	6,695	0	0	6,695	0	0	0	0	0	0	0	0	0	0	0	0	0	0	0	0
2月	7,627	0	0	7,627	0	0	0	0	0	0	0	0	0	0	0	0	0	0	0	0
3月	11,974	0	0	11,974	0	0	0	0	0	0	0	0	0	0	0	0	0	0	0	0
4月	9,680	0	0	9,680	0	0	0	0	0	0	0	0	0	0	0	0	0	0	0	0
5月	12,054	0	0	12,054	0	0	0	0	0	0	0	0	0	0	0	0	0	0	0	0
6月	9,357	0	0	9,357	0	0	0	0	0	0	0	0	0	0	0	0	0	0	0	0
7月	9,047	0	0	9,047	0	0	0	0	0	0	0	0	0	0	0	0	0	0	0	0
8月	9,093	0	0	9,093	0	0	0	0	0	0	0	0	0	0	0	0	0	0	0	0
9月	9,112	0	0	9,112	0	0	0	0	0	0	0	0	0	0	0	0	0	0	0	0
10月	9,015	0	0	9,015	0	0	0	0	0	0	0	0	0	0	0	0	0	0	0	0
11月	10,600	0	0	10,600	0	0	0	0	0	0	0	0	0	0	0	0	0	0	0	0
12月	9,965	0	0	9,965	0	0	0	0	0	0	0	0	0	0	0	0	0	0	0	0

資料來源：就業服務處

概況-按年齡別分

—有效(續1完)

30-44				45-54				55-64				65歲以上				不拘			
合計	男	女	不拘	合計	男	女	不拘	合計	男	女	不拘	合計	男	女	不拘	合計	男	女	不拘
31,181	10,101	11,850	9,230	20,145	6,069	4,150	9,926	7,976	1,980	1,581	4,415	2,045	236	66	1,743	3,765	369	475	2,921
43,673	4,877	4,927	33,869	32,931	5,918	3,498	23,517	11,673	3,362	1,715	6,596	1,629	236	305	1,088	19,943	2,584	1,318	16,041
29,213	2,590	2,747	23,876	28,468	3,917	2,120	22,433	11,045	2,547	1,067	7,431	1,317	143	131	1,043	43,585	803	979	41,803
7,839	143	131	7,565	5,174	312	136	4,726	2,191	338	24	1,829	338	73	1	264	70,853	18	52	70,783
1,517	6	20	1,491	1,616	85	1	1,530	1,254	26	1	1,227	98	2	0	96	61,104	6	0	61,098
2,434	0	0	2,434	1,870	0	0	1,870	962	0	0	962	45	0	0	45	79,762	0	0	79,762
2,058	0	0	2,058	3,487	0	0	3,487	802	0	0	802	273	0	0	273	91,922	0	0	91,922
60	0	0	60	60	0	0	60	40	0	0	40	0	0	0	0	111,506	0	0	111,506
0	0	0	0	0	0	0	0	0	0	0	0	0	0	0	0	114,219	0	0	114,219
0	0	0	0	0	0	0	0	0	0	0	0	0	0	0	0	6,695	0	0	6,695
0	0	0	0	0	0	0	0	0	0	0	0	0	0	0	0	7,627	0	0	7,627
0	0	0	0	0	0	0	0	0	0	0	0	0	0	0	0	11,974	0	0	11,974
0	0	0	0	0	0	0	0	0	0	0	0	0	0	0	0	9,680	0	0	9,680
0	0	0	0	0	0	0	0	0	0	0	0	0	0	0	0	12,054	0	0	12,054
0	0	0	0	0	0	0	0	0	0	0	0	0	0	0	0	9,357	0	0	9,357
0	0	0	0	0	0	0	0	0	0	0	0	0	0	0	0	9,047	0	0	9,047
0	0	0	0	0	0	0	0	0	0	0	0	0	0	0	0	9,093	0	0	9,093
0	0	0	0	0	0	0	0	0	0	0	0	0	0	0	0	9,112	0	0	9,112
0	0	0	0	0	0	0	0	0	0	0	0	0	0	0	0	9,015	0	0	9,015
0	0	0	0	0	0	0	0	0	0	0	0	0	0	0	0	10,600	0	0	10,600
0	0	0	0	0	0	0	0	0	0	0	0	0	0	0	0	9,965	0	0	9,965

表11 臺北市就業服務
三、求職推介就業

年 月 別	總 計			未滿15歲			15~19			20~24			合計
	合計	男	女	合計	男	女	合計	男	女	合計	男	女	
民國76年	7,297	5,272	2,025	2	2	0	1,483	1,032	451	2,072	1,196	876	1,361
民國77年	6,747	4,699	2,048	5	4	1	1,191	776	415	1,911	1,033	878	1,282
民國78年	6,197	4,126	2,071	7	5	2	899	520	379	1,751	871	880	1,204
民國79年	7,502	4,975	2,527	9	9	0	1,485	752	733	2,262	1,109	1,153	1,416
民國80年	7,627	4,431	3,196	8	6	2	1,133	487	646	2,505	1,138	1,367	1,479
民國81年	6,757	4,030	2,727	2	1	1	1,129	644	485	2,289	1,131	1,158	1,236
民國82年	5,207	3,061	2,146	0	0	0	762	432	330	1,770	809	961	1,024
民國83年	3,919	2,273	1,646	8	4	4	458	258	200	1,216	543	673	897
民國84年	5,264	3,262	2,002	0	0	0	646	425	221	1,698	882	816	1,148
民國85年	2,811	1,568	1,243	0	0	0	246	119	127	836	333	503	601
民國86年	2,541	1,419	1,122	0	0	0	238	94	144	813	368	445	466
民國87年	2,912	1,574	1,338	1	1	0	379	131	248	928	430	498	431
民國88年	3,803	2,153	1,650	0	0	0	332	160	172	1,173	618	555	586
民國89年	3,561	1,974	1,587	0	0	0	281	142	139	762	381	381	445
民國90年	10,825	5,292	5,533	0	0	0	273	122	151	1,076	494	582	843
民國91年	17,804	9,116	8,688	1	0	1	330	140	190	1,671	660	1,011	1,278
民國92年	15,457	8,286	7,171	2	1	1	197	96	101	1,225	542	683	1,292
民國93年 (1-4月)	3,488	1,888	1,600	0	0	0	90	59	31	449	252	197	542

資料來源：就業服務處

概況-按年齡別分

人數-有效

25-29		30-44			45-54			55-64			65歲以上		
男	女	合計	男	女	合計	男	女	合計	男	女	合計	男	女
1,083	278	1,253	982	271	465	367	98	610	567	43	51	43	8
968	314	1,178	891	287	437	343	94	637	587	50	104	96	8
854	350	1,103	800	303	409	319	90	666	608	58	158	149	9
957	459	1,195	759	436	454	316	138	551	516	35	130	120	10
966	513	1,449	938	511	482	369	113	440	400	40	131	127	4
769	467	1,188	734	454	349	229	120	404	372	32	160	150	10
672	352	1,020	635	385	256	172	84	238	207	31	137	134	3
546	351	809	507	302	217	144	73	199	164	35	115	107	8
736	412	1,180	781	399	276	153	123	204	178	26	112	107	5
342	259	685	436	249	206	139	67	152	119	33	85	80	5
270	196	559	361	198	239	159	80	153	109	44	73	68	5
257	174	693	424	269	254	153	101	165	123	42	61	55	6
328	258	1,017	598	419	438	254	184	212	152	60	45	43	2
268	177	1,013	556	457	690	389	301	340	214	126	30	24	6
435	408	2,600	1,251	1,349	4,078	1,936	2,142	1,715	894	821	240	160	80
657	621	3,783	1,875	1,908	7,570	3,978	3,592	2,923	1,666	1,257	254	161	93
639	653	4,003	2,055	1,948	6,221	3,477	2,744	2,354	1,376	978	163	100	63
274	268	1,154	571	583	906	505	401	320	210	110	27	17	10

表11 臺北市就業服務

三、求職推介就業

年 月 別	總 計			未滿15歲			15~19			20~24			合計
	合計	男	女	合計	男	女	合計	男	女	合計	男	女	
民國93年 (5-12月)	11,720	5,315	6,405	5	3	2	88	42	46	1,037	429	608	1,645
民國94年	17,171	7,055	10,116	20	6	14	321	178	143	1,801	714	1,087	2,900
民國95年	24,230	11,145	13,085	11	1	10	333	170	163	2,567	1,097	1,470	3,976
民國96年	22,134	9,747	12,387	6	1	5	286	144	142	1,904	718	1,186	4,080
民國97年	22,765	10,091	12,674	Ⓔ14	7	7	Ⓔ267	137	130	Ⓔ1,704	676	1,028	Ⓔ4,054
民國98年	33,944	16,295	17,649	6	4	2	243	119	124	2,950	1,014	1,936	7,429
民國99年	30,903	14,617	16,286	5	3	2	138	79	59	1,358	578	780	4,615
民國100年	32,485	15,624	16,861	7	3	4	194	116	78	1,389	586	803	10,903
民國101年	26,315	12,664	13,651	1	1	0	286	137	149	2,127	936	1,191	3,881
1月	1,604	860	744	0	0	0	4	4	0	47	23	24	164
2月	1,842	899	943	0	0	0	2	0	2	155	60	95	368
3月	2,204	1,009	1,195	0	0	0	5	1	4	102	40	62	301
4月	1,759	811	948	0	0	0	3	1	2	87	35	52	251
5月	2,084	995	1,089	0	0	0	12	5	7	154	58	96	344
6月	2,100	990	1,110	1	1	0	19	10	9	155	64	91	317
7月	2,391	1,185	1,206	0	0	0	111	44	67	346	153	193	276
8月	2,393	1,193	1,200	0	0	0	62	31	31	274	144	130	257
9月	2,241	1,014	1,227	0	0	0	40	26	14	153	63	90	339
10月	2,420	1,282	1,138	0	0	0	10	6	4	220	100	120	515
11月	2,279	1,081	1,198	0	0	0	12	4	8	161	84	77	332
12月	2,998	1,345	1,653	0	0	0	6	5	1	273	112	161	417

資料來源：就業服務處

概況-按年齡別分

人數—有效(續1完)

25-29		30-44			45-54			55-64			65歲以上		
男	女	合計	男	女	合計	男	女	合計	男	女	合計	男	女
790	855	4,240	1,884	2,356	3,339	1,359	1,980	1,247	714	533	119	94	25
1,244	1,656	7,551	2,821	4,730	3,517	1,485	2,032	965	533	432	96	74	22
1,877	2,099	10,293	4,624	5,669	4,781	2,181	2,600	1,313	730	583	94	68	26
1,707	2,373	10,227	4,500	5,727	4,366	1,968	2,398	1,177	638	539	88	71	17
1,816	2,238	⊕10,130	4,512	5,618	⊕4,906	2,096	2,810	⊕1,574	773	801	⊕116	74	42
3,594	3,835	13,874	7,268	7,549	6,562	3,208	3,354	1,848	1,025	823	89	63	26
2,105	2,510	13,321	6,129	7,192	8,215	3,902	4,313	3,148	1,743	1,405	103	78	25
5,243	5,660	10,910	5,089	5,821	6,427	3,048	3,379	2,513	1,440	1,073	142	99	43
1,895	1,986	11,504	5,477	6,027	5,931	2,870	3,061	2,421	1,238	1,183	164	110	54
94	70	563	307	256	468	229	239	339	188	151	19	15	4
174	194	780	389	391	388	201	187	141	69	72	8	6	2
143	158	1,074	473	601	523	243	280	183	94	89	16	15	1
89	162	834	383	451	420	211	209	154	86	68	10	6	4
166	178	971	471	500	452	216	236	141	74	67	10	5	5
146	171	972	457	515	457	213	244	169	89	80	10	10	0
134	142	964	476	488	482	251	231	205	122	83	7	5	2
118	139	1,025	510	515	540	267	273	222	117	105	13	6	7
139	200	1,030	454	576	479	225	254	188	99	89	12	8	4
330	185	1,004	514	490	520	258	262	138	66	72	13	8	5
156	176	1,023	466	557	552	266	286	179	94	85	20	11	9
206	211	1,264	577	687	650	290	360	362	140	222	26	15	11

表11 臺北市就業服務

四、求才僱用人數

年 月 別	總計				未滿15歲				15~19				20~24				25~29			
	合計	男	女	不拘	合計	男	女	不拘	合計	男	女	不拘	合計	男	女	不拘	合計	男	女	不拘
民國93年 (5-12月)	10,402	1,723	1,829	6,850	2	2	0	0	0	0	0	0	14	1	10	3	357	57	79	221
民國94年	26,573	3,556	2,456	20,561	1	0	1	0	3	0	2	1	223	3	116	104	694	49	48	597
民國95年	16,899	1,103	901	14,895	0	0	0	0	2	1	0	1	19	0	8	11	219	12	24	183
民國96年	15,372	6	8	15,358	31	0	0	31	1	0	0	1	12	0	1	11	42	0	0	42
民國97年	16,238	0	2	16,236	0	0	0	0	0	0	0	0	5	0	0	5	16	0	0	16
民國98年	22,013	0	0	22,013	2	0	0	2	0	0	0	0	16	0	0	19	47	0	0	47
民國99年	24,295	0	0	24,295	4	0	0	4	0	0	0	0	13	0	0	13	24	0	0	24
民國100年	29,166	0	0	29,166	0	0	0	0	0	0	0	0	0	0	0	0	1	0	0	1
民國101年	35,906	0	0	35,906	0	0	0	0	0	0	0	0	0	0	0	0	0	0	0	0
1月	1,285	0	0	1,285	0	0	0	0	0	0	0	0	0	0	0	0	0	0	0	0
2月	1,822	0	0	1,822	0	0	0	0	0	0	0	0	0	0	0	0	0	0	0	0
3月	1,997	0	0	1,997	0	0	0	0	0	0	0	0	0	0	0	0	0	0	0	0
4月	4,264	0	0	4,264	0	0	0	0	0	0	0	0	0	0	0	0	0	0	0	0
5月	3,132	0	0	3,132	0	0	0	0	0	0	0	0	0	0	0	0	0	0	0	0
6月	3,956	0	0	3,956	0	0	0	0	0	0	0	0	0	0	0	0	0	0	0	0
7月	3,276	0	0	3,276	0	0	0	0	0	0	0	0	0	0	0	0	0	0	0	0
8月	3,360	0	0	3,360	0	0	0	0	0	0	0	0	0	0	0	0	0	0	0	0
9月	3,200	0	0	3,200	0	0	0	0	0	0	0	0	0	0	0	0	0	0	0	0
10月	3,804	0	0	3,804	0	0	0	0	0	0	0	0	0	0	0	0	0	0	0	0
11月	3,495	0	0	3,495	0	0	0	0	0	0	0	0	0	0	0	0	0	0	0	0
12月	2,315	0	0	2,315	0	0	0	0	0	0	0	0	0	0	0	0	0	0	0	0

資料來源：就業服務處

概況-按年齡別分

一有效

30~44				45~54				55~64				65歲以上				不拘			
合計	男	女	不拘	合計	男	女	不拘	合計	男	女	不拘	合計	男	女	不拘	合計	男	女	不拘
3,696	573	821	2,302	2,670	609	382	1,679	1,837	311	312	1,214	284	33	13	238	1,542	137	212	1,193
9,933	974	922	8,037	5,518	1,028	680	3,810	2,091	661	258	1,172	208	42	70	96	7,902	799	359	6,744
3,081	243	368	2,370	3,286	413	245	2,628	1,387	281	78	1,028	179	21	10	148	8,826	132	168	8,526
1,237	4	4	1,229	608	2	0	606	423	0	0	423	30	0	0	30	12,988	0	3	12,985
359	0	0	359	622	0	1	621	261	0	1	260	34	0	0	34	14,941	0	0	14,941
593	0	0	593	594	0	0	594	335	0	0	335	27	0	0	27	20,396	0	0	20,396
813	0	0	813	681	0	0	681	355	0	0	355	260	0	0	260	22,145	0	0	22,145
35	0	0	35	5	0	0	5	3	0	0	3	0	0	0	0	29,122	0	0	29,122
0	0	0	0	0	0	0	0	0	0	0	0	0	0	0	0	35,906	0	0	35,906
0	0	0	0	0	0	0	0	0	0	0	0	0	0	0	0	1,285	0	0	1,285
0	0	0	0	0	0	0	0	0	0	0	0	0	0	0	0	1,822	0	0	1,822
0	0	0	0	0	0	0	0	0	0	0	0	0	0	0	0	1,997	0	0	1,997
0	0	0	0	0	0	0	0	0	0	0	0	0	0	0	0	4,264	0	0	4,264
0	0	0	0	0	0	0	0	0	0	0	0	0	0	0	0	3,132	0	0	3,132
0	0	0	0	0	0	0	0	0	0	0	0	0	0	0	0	3,956	0	0	3,956
0	0	0	0	0	0	0	0	0	0	0	0	0	0	0	0	3,276	0	0	3,276
0	0	0	0	0	0	0	0	0	0	0	0	0	0	0	0	3,360	0	0	3,360
0	0	0	0	0	0	0	0	0	0	0	0	0	0	0	0	3,200	0	0	3,200
0	0	0	0	0	0	0	0	0	0	0	0	0	0	0	0	3,804	0	0	3,804
0	0	0	0	0	0	0	0	0	0	0	0	0	0	0	0	3,495	0	0	3,495
0	0	0	0	0	0	0	0	0	0	0	0	0	0	0	0	2,315	0	0	2,315

表11 臺北市就業服務

五、推介人次

年 月 別	總 計			未滿15歲			15~19			20~24			25~29	
	合計	男	女	合計	男	女	合計	男	女	合計	男	女	合計	男
民國94年	52,824	21,598	31,226	28	11	17	842	416	426	4,125	1,718	2,407	6,691	2,786
民國95年	119,226	48,442	70,784	106	45	61	1,013	481	532	7,277	2,568	4,709	16,026	6,338
民國96年	106,496	43,534	62,962	98	44	54	1,273	606	667	7,044	2,688	4,356	15,859	6,263
民國97年	91,225	40,239	50,986	85	38	47	1,506	826	680	6,884	3,099	3,785	12,915	5,902
民國98年	92,799	44,764	48,035	42	26	16	854	482	372	6,065	2,394	3,671	15,008	7,260
民國99年	128,380	59,605	68,775	49	27	22	770	427	343	4,901	2,353	2,548	13,923	6,230
民國100年	183,989	83,366	100,623	35	14	21	1,045	583	462	6,452	2,604	3,848	20,149	8,403
民國101年	181,378	83,753	97,625	44	20	24	1,123	508	615	7,727	3,256	4,471	17,056	7,635
1月	12,819	6,018	6,801	1	1	0	38	24	14	294	117	177	1,086	459
2月	14,474	6,618	7,856	2	1	1	25	9	16	473	207	266	1,513	643
3月	15,709	7,275	8,434	1	0	1	28	10	18	465	188	277	1,575	647
4月	14,798	6,955	7,843	5	5	0	35	21	14	530	206	324	1,315	544
5月	15,756	7,142	8,614	2	0	2	100	22	78	997	291	706	1,397	622
6月	14,365	6,655	7,710	3	1	2	116	60	56	583	229	354	1,219	569
7月	15,988	7,357	8,631	5	1	4	248	90	158	832	343	489	1,302	591
8月	16,507	7,551	8,956	4	2	2	183	87	96	769	360	409	1,576	695
9月	15,081	6,815	8,266	6	3	3	120	73	47	623	273	350	1,505	717
10月	16,330	7,574	8,756	7	3	4	95	43	52	723	364	359	1,602	786
11月	15,851	7,437	8,414	5	2	3	86	39	47	824	413	411	1,581	715
12月	13,700	6,356	7,344	3	1	2	49	30	19	614	265	349	1,385	647

資料來源：就業服務處

概況-按年齡別分

—有效

	30~44			45~54			55~64			65歲以上		
	女	合計	男	女	合計	男	女	合計	男	女	合計	男
3,905	22,542	8,563	13,979	14,690	5,833	8,857	3,686	2,098	1,588	220	173	47
9,688	52,125	19,996	32,129	31,335	12,549	18,786	8,229	4,686	3,543	371	292	79
9,596	48,088	18,409	29,624	25,490	10,676	14,814	7,951	4,223	3,728	748	625	123
7,013	35,603	14,641	20,962	24,138	10,016	14,122	9,228	5,035	4,193	866	682	184
7,748	36,679	16,873	19,806	23,448	11,938	12,727	8,859	5,304	3,555	627	487	140
7,693	48,495	21,351	27,144	42,520	19,359	23,161	16,931	9,302	7,629	791	556	235
11,746	70,194	29,759	40,435	60,770	27,816	32,954	24,236	13,431	10,805	1,108	756	352
9,421	72,856	32,066	40,790	57,489	27,139	30,350	23,711	12,194	11,517	1,372	935	437
627	5,307	2,328	2,979	4,124	2,048	2,076	1,881	982	899	88	59	29
870	6,017	2,597	3,420	4,508	2,137	2,371	1,834	941	893	102	83	19
928	6,463	2,835	3,628	4,953	2,396	2,557	2,069	1,085	984	155	114	41
771	6,172	2,755	3,417	4,771	2,305	2,466	1,892	1,055	837	78	64	14
775	6,301	2,799	3,502	4,814	2,296	2,518	2,031	1,034	997	114	78	36
650	5,684	2,539	3,145	4,488	2,061	2,427	2,164	1,128	1,036	108	68	40
711	6,202	2,732	3,470	4,982	2,392	2,590	2,236	1,090	1,146	181	118	63
881	6,440	2,793	3,647	5,147	2,394	2,753	2,255	1,129	1,126	133	91	42
788	5,884	2,510	3,374	4,980	2,242	2,738	1,877	946	931	86	51	35
816	6,454	2,856	3,598	5,357	2,434	2,923	1,965	1,004	961	127	84	43
866	6,374	2,856	3,518	4,988	2,336	2,652	1,867	999	868	126	77	49
738	5,558	2,466	3,092	4,377	2,098	2,279	1,640	801	839	74	48	26

表12 臺北市就業服務

一、求職人數

年 月 別	總 計	國 小 以 下	國 中 初 中	高 中	高 職					專				
					小計	農	工	商	其他	小計	文			
民國76年	24,051	2,948	4,818	2,526	9,221	188	4,133	4,629	271	3,173	155			
民國77年	19,060	1,443	2,306	1,715	7,860	90	3,577	3,774	419	3,746	180			
民國78年	18,878	2,598	2,792	2,250	6,946	69	3,021	3,435	421	3,118	196			
民國79年	25,756	2,315	2,545	3,273	10,181	120	3,569	5,584	908	5,356	444			
民國80年	29,766	4,250	3,424	3,270	10,486	121	3,734	5,659	972	6,034	389			
民國81年	22,608	2,126	2,369	2,414	8,202	93	2,870	4,377	862	5,605	312			
民國82年	22,625	1,835	2,219	2,453	7,175	59	2,383	3,610	1,123	6,345	338			
民國83年	20,229	1,412	1,751	2,590	6,774	69	2,184	3,587	934	5,209	296			
民國84年	26,253	1,758	2,464	3,017	8,140	83	2,594	3,930	1,533	7,529	259			
年 月 別	總 計	國 小 以 下	國 中 初 中	高 中	高 職						專			
					小計	農	工	商	醫護	藝	其他	小計	文	法
民國85年	25,825	1,824	2,277	2,504	8,095	87	2,588	4,016	1,063	284	57	7,609	276	70
民國86年	22,880	1,656	2,168	2,391	7,412	92	2,521	3,451	606	259	483	6,422	227	10
民國87年	27,744	1,906	2,560	2,824	9,871	78	2,921	4,432	55	243	2,142	7,453	246	10
民國88年	38,815	2,913	4,014	4,050	13,596	91	4,255	5,634	81	353	3,182	9,848	479	22
民國89年	37,376	3,842	4,562	4,049	12,393	79	3,515	4,995	62	299	3,443	8,590	325	18
民國90年	98,849	10,276	11,413	9,975	28,407	216	5,378	11,308	192	846	10,467	23,126	387	33
民國91年	120,531	12,446	14,759	12,132	32,144	435	5,799	12,324	248	863	12,475	27,837	666	42
民國92年	107,679	10,097	12,554	11,895	30,297	219	5,242	11,425	231	893	12,287	23,918	520	41
民國93年 (1-4月)	30,806	2,293	2,867	3,470	8,918	72	1,419	3,618	79	230	4,640	7,367	178	6

資料來源：就業服務處

概況-按教育程度別分

一有效

科							大 學 以 上									
法	商	理	工	農	醫	其他	小計	文	法	商	理	工	農	醫	其他	
	1,248		1,305		130	335	1,365	409	551		269		42		94	
	1,650		1,310		180	426	1,990	390	960		410		50		180	
	1,253		1,388		66	215	1,174	334	450		288		19		83	
13	2,301	17	2,063	54	126	338	2,086	795	87	601	86	329	19	28	141	
13	2,334	7	2,681	48	61	501	2,302	711	108	706	57	495	9	21	195	
4	2,470	5	2,340	42	55	377	1,892	551	99	648	35	336	20	11	192	
	2,733		2,661		153	460	2,598	692	1,024		631		57		194	
	2,228		2,185		97	403	2,493	701	903		634		76		179	
	3,139		3,306		188	637	3,345	969	1,207		785		92		292	
科							大 學 以 上									
商	理	工	農	醫護	藝	其他	小計	文	法	商	理	工	農	醫護	藝	其他
3,087	111	3,357	63	114	72	459	3,516	1,047	153	1,109	154	582	54	50	63	304
2,429	59	3,137	68	84	59	349	2,831	644	172	935	109	544	72	57	43	255
3,016	51	3,489	41	147	37	416	3,130	840	109	1,117	120	570	63	23	27	261
4,153	90	4,228	75	150	58	593	4,394	1,103	153	1,489	166	809	85	73	66	450
3,681	153	3,372	66	143	84	748	3,940	786	164	1,373	143	756	87	59	64	508
8,614	441	6,663	116	430	328	6,114	15,652	2,471	435	5,443	645	2,129	158	208	369	3,794
10,763	459	7,775	146	549	383	7,054	21,213	3,476	524	7,649	756	2,916	177	339	402	4,974
8,818	660	5,811	100	396	452	7,120	18,918	2,760	456	6,073	854	2,418	165	244	513	5,435
2,873	194	1,748	35	139	131	2,063	5,891	928	160	2,033	295	718	41	97	129	1,490

表12 臺北市就業服務

一、求職人數

年 月 別	總 計			國小 以下		國 中		高 中		高
	合 計	男	女	男	女	男	女	男	女	男
民國93年 (5-12月)	99,371	43,961	55,410	3,262	3,188	4,886	3,976	4,845	5,172	10,357
民國94年	11,680	4,920	6,760	199	329	454	431	604	686	961
民國95年	172,707	73,058	99,649	2,785	4,201	5,810	5,681	7,422	8,325	15,252
民國96年	190,058	79,544	110,514	2,903	4,547	6,482	6,568	7,164	8,027	17,327
民國97年	221,511	95,208	126,303	3,754	4,943	8,324	7,639	8,369	9,456	19,969
民國98年	377,614	172,670	204,944	4,866	6,026	11,724	9,346	12,358	12,634	32,221
民國99年	276,599	121,086	155,513	3,765	4,652	8,916	7,060	9,773	9,964	22,245
民國100年	202,037	88,291	113,746	2,729	3,124	6,413	5,330	6,773	7,530	15,607
民國101年	201,902	90,540	111,362	2,240	3,112	6,105	5,496	6,824	7,744	16,005
1月	14,552	6,753	7,799	216	232	528	412	489	498	1,141
2月	15,114	6,894	8,220	181	237	476	395	471	505	1,197
3月	15,767	7,086	8,681	185	222	461	375	491	548	1,194
4月	16,329	7,256	9,073	187	222	463	387	509	565	1,211
5月	17,289	7,634	9,655	163	227	456	410	540	582	1,283
6月	16,968	7,556	9,412	190	271	496	425	560	581	1,351
7月	17,598	7,930	9,668	201	329	550	519	606	660	1,481
8月	18,100	8,094	10,006	221	357	588	591	687	729	1,478
9月	17,966	7,976	9,990	197	310	554	605	668	823	1,401
10月	17,854	8,067	9,787	176	269	555	511	652	811	1,373
11月	17,579	7,803	9,776	163	239	518	467	602	785	1,458
12月	16,786	7,491	9,295	160	197	460	399	549	657	1,437

資料來源：就業服務處

概況—按教育程度別分

—有效(續1完)

職	專科		大學		碩士		博士		其他		
	女	男	女	男	女	男	女	男	女	男	女
	16,824	11,024	15,506	8,387	9,810	937	664	71	33	192	237
	1,716	1,262	1,843	1,176	1,528	230	178	8	4	26	45
	26,003	17,822	24,761	20,091	27,367	3,379	2,775	97	46	400	490
	29,245	18,498	26,697	22,789	31,556	3,915	3,403	139	30	327	441
	31,854	21,301	29,582	27,344	37,964	5,630	4,258	179	43	338	564
	46,188	39,382	48,748	57,696	72,071	13,684	9,152	386	79	353	700
	35,202	25,871	35,183	40,735	55,591	9,204	7,194	265	103	312	564
	24,428	18,798	24,811	30,107	42,063	7,343	5,907	253	134	268	419
	24,040	17,826	22,919	32,464	41,117	8,549	6,470	343	112	184	352
	1,694	1,466	1,705	2,260	2,755	615	458	21	10	17	35
	1,732	1,488	1,774	2,409	3,065	634	481	27	9	11	22
	1,838	1,477	1,860	2,559	3,273	677	541	30	8	12	16
	1,860	1,447	1,897	2,689	3,552	704	561	33	10	13	19
	1,918	1,477	2,025	2,913	3,848	758	615	33	11	11	19
	1,926	1,446	1,940	2,787	3,681	686	549	27	9	13	30
	1,974	1,516	1,955	2,820	3,648	704	532	30	10	22	41
	2,016	1,522	1,992	2,862	3,704	691	560	25	8	20	49
	2,036	1,529	1,986	2,836	3,615	742	565	29	11	20	39
	2,235	1,531	1,949	2,934	3,439	804	542	28	9	14	22
	2,427	1,474	1,951	2,755	3,323	783	545	33	8	17	31
	2,384	1,453	1,885	2,640	3,214	751	521	27	9	14	29

表12 臺北市就業服務

二、求才人數

年 月 別	總 計	國 小 以 下	國 中 初 中	高 中	高 職					專				
					小計	農	工	商	其他	小計	文			
民國76年	152,515	45,803	53,584	28,980	18,931	247	10,245	8,273	166	4,288	571			
民國77年	149,252	42,600	43,135	36,604	19,315	202	8,120	5,747	5,246	6,667	326			
民國78年	145,983	39,396	32,686	44,228	19,698	157	5,994	3,221	10,326	9,043	81			
民國79年	126,638	33,293	31,410	34,774	17,271	75	4,175	2,534	10,487	8,788	227			
民國80年	123,790	34,961	26,509	32,209	19,103	27	4,940	3,369	10,767	9,423	84			
民國81年	135,977	34,743	30,570	39,285	20,973	35	5,948	4,448	10,542	9,038	119			
民國82年	120,801	32,036	28,014	31,451	19,141	4	5,359	3,521	10,257	9,099	79			
民國83年	107,614	23,039	21,590	33,541	18,123	11	3,917	3,479	10,716	10,006	67			
民國84年	99,342	21,918	18,326	28,573	18,855	15	3,138	2,525	13,177	10,344	31			
年 月 別	總 計	國 小 以 下	國 中 初 中	高 中	高 職						專			
					小計	農	工	商	醫護	藝	其他	小計	文	法
民國85年	73,518	14,621	12,331	23,379	13,725	0	2,584	2,009	8,556	8	568	8,254	38	55
民國86年	57,121	8,410	10,030	16,300	10,979	92	1,488	1,358	5,018	24	2,999	10,218	29	0
民國87年	51,041	5,597	8,318	17,209	10,095	16	1,776	1,649	4	35	6,615	8,721	86	0
民國88年	49,808	660	4,188	3,703	13,171	9	355	460	0	14	12,333	13,226	12	0
民國89年	57,482	10,957	10,189	18,656	9,762	4	845	891	3	9	8,010	6,992	10	0
民國90年	105,529	24,348	18,107	26,335	22,587	129	1,695	4,951	91	83	15,638	11,383	260	5
民國91年	118,729	24,916	25,664	30,003	19,569	135	2,226	3,291	102	126	13,689	12,749	196	48
民國92年	158,406	28,354	26,508	46,711	27,197	51	2,449	2,924	94	138	21,541	18,589	152	74
民國93年 (1-4月)	49,245	10,111	6,507	15,521	8,981	23	1,365	1,039	43	35	6,476	5,804	108	6

資料來源：就業服務處

概況-按教育程度別分

—有效

科							大 學 以 上										
法	商	理	工	農	醫	其他	小計	文	法	商	理	工	農	醫	其他		
	1,963		1,609		59	86	929	160	442		314		12		1		
	1,538		1,770		41	2,992	931	102	301		202		9		317		
	1,113		1,930		22	5,897	932	43	160		90		6		633		
8	519	0	1,108	2	9	6,915	1,102	45	3	56	0	86	0	86	826		
3	715	27	2,108	5	0	6,481	1,585	74	5	133	0	270	6	2	1,095		
15	1,056	0	2,259	30	8	5,551	1,368	94	69	160	0	167	0	17	861		
	1,027		1,806		23	6,164	1,060	26	94		88		15		837		
	712		1,372		46	7,809	1,315	27	109		116		4		1,059		
	592		1,208		6	8,507	1,326	41	67		58		0		1,160		
科							大 學 以 上										
商	理	工	農	醫護	藝	其他	小計	文	法	商	理	工	農	醫護	藝	其他	
	735	50	1,108	9	0	13	6,246	1,208	8	4	32	1	27	1	0	0	1,135
	616	12	1,081	0	10	0	8,470	1,184	21	41	105	4	69	0	4	0	940
	1,040	27	1,561	8	20	5	5,974	1,101	48	45	246	0	78	6	1	4	673
	732	9	1,199	4	0	10	11,260	14,860	52	9	527	18	486	36	10	11	13,711
	469	60	717	10	0	1	5,725	926	7	2	57	9	61	0	0	0	790
	2,798	143	2,072	81	83	58	5,883	2,769	284	47	507	99	455	43	13	34	1,287
	2,703	192	1,675	68	79	53	7,735	5,828	229	66	1,125	165	1,142	25	39	41	2,996
	2,559	325	2,447	25	98	71	12,838	11,047	1,009	97	2,318	309	1,012	33	86	79	6,104
	1,148	56	578	5	102	20	3,781	2,321	160	14	439	37	145	6	24	23	1,473

表12 臺北市就業服務

二、求才人數

年 月 別	總計				國小以下			國中			高中			高職		
	合 計	男	女	不 拘	男	女	不 拘	男	女	不 拘	男	女	不 拘	男	女	不 拘
民國93年 (5-12月)	45,343	9,585	6,875	28,883	590	509	1,431	1,928	848	2,711	1,660	940	5,963	3,183	2,528	9,448
民國94年	113,145	17,180	12,162	83,803	1,427	1,566	3,124	3,025	1,093	4,895	2,593	2,174	14,051	4,515	3,114	25,489
民國95年	116,062	10,139	7,444	98,479	712	676	1,773	1,795	640	4,082	1,573	1,183	20,891	2,443	1,500	15,296
民國96年	86,815	914	377	85,524	98	49	2,685	228	18	5,115	161	71	17,311	187	93	15,274
民國97年	65,716	125	22	65,569	2	0	1,284	0	1	5,619	29	0	12,390	20	19	11,829
民國98年	85,302	0	0	85,302	0	0	1,047	0	0	3,598	0	0	12,080	0	0	11,751
民國99年	98,839	0	0	98,839	0	0	951	0	0	3,601	0	0	17,963	0	0	11,229
民國100年	111,675	0	0	111,675	0	0	819	0	0	4,751	0	0	23,436	0	0	10,468
民國101年	114,219	0	0	114,219	0	0	942	0	0	4,954	0	0	25,416	0	0	15,697
1月	6,695	0	0	6,695	0	0	32	0	0	118	0	0	1,212	0	0	792
2月	7,627	0	0	7,627	0	0	33	0	0	173	0	0	2,185	0	0	867
3月	11,974	0	0	11,974	0	0	114	0	0	495	0	0	2,510	0	0	1,803
4月	9,680	0	0	9,680	0	0	87	0	0	576	0	0	2,405	0	0	1,035
5月	12,054	0	0	12,054	0	0	116	0	0	353	0	0	2,981	0	0	1,400
6月	9,357	0	0	9,357	0	0	104	0	0	367	0	0	2,367	0	0	1,454
7月	9,047	0	0	9,047	0	0	38	0	0	672	0	0	1,962	0	0	1,312
8月	9,093	0	0	9,093	0	0	83	0	0	723	0	0	2,212	0	0	956
9月	9,112	0	0	9,112	0	0	125	0	0	368	0	0	2,391	0	0	1,216
10月	9,015	0	0	9,015	0	0	81	0	0	247	0	0	1,547	0	0	2,012
11月	10,600	0	0	10,600	0	0	58	0	0	469	0	0	1,839	0	0	1,867
12月	9,965	0	0	9,965	0	0	71	0	0	393	0	0	1,805	0	0	983

資料來源：就業服務處

概況－按教育程度別分

－有效(續1完)

專科			大學			碩士			博士			其他		
男	女	不 拘	男	女	不 拘	男	女	不 拘	男	女	不 拘	男	女	不 拘
562	755	3,186	111	118	774	2	1	12	0	0	3	1,549	1,176	5,355
838	1,014	11,727	265	243	1,802	0	6	144	0	0	2	4,512	2,952	22,569
487	613	9,975	110	232	4,955	5	6	208	0	0	8	3,014	2,594	41,291
103	99	10,924	6	5	4,253	0	0	207	0	0	40	131	42	29,715
0	0	6,411	0	0	2,404	0	2	223	0	0	27	74	0	25,382
0	0	14,694	0	0	10,174	0	0	1,197	0	0	65	0	0	30,696
0	0	15,799	0	0	10,285	0	0	276	0	0	45	0	0	38,690
0	0	19,539	0	0	10,460	0	0	247	0	0	20	0	0	41,935
0	0	11,878	0	0	6,075	0	0	434	0	0	16	0	0	48,807
0	0	563	0	0	72	0	0	2	0	0	0	0	0	3,904
0	0	937	0	0	520	0	0	15	0	0	0	0	0	2,897
0	0	2,353	0	0	562	0	0	56	0	0	0	0	0	4,081
0	0	717	0	0	286	0	0	6	0	0	1	0	0	4,567
0	0	1,893	0	0	851	0	0	14	0	0	1	0	0	4,445
0	0	627	0	0	338	0	0	29	0	0	7	0	0	4,064
0	0	800	0	0	422	0	0	38	0	0	7	0	0	3,796
0	0	533	0	0	471	0	0	19	0	0	0	0	0	4,096
0	0	610	0	0	713	0	0	99	0	0	0	0	0	3,590
0	0	757	0	0	515	0	0	15	0	0	0	0	0	3,841
0	0	1,096	0	0	774	0	0	23	0	0	0	0	0	4,474
0	0	992	0	0	551	0	0	118	0	0	0	0	0	5,052

表12 臺北市就業服務

三、求職推介就業

年 月 別	總 計	國 小 以 下	國 中 初 中	高 中	高 職					專				
					小計	農	工	商	其他	小計	文			
民國76年	7,297	1,197	1,687	1,054	2,591	26		1,399	1,108	58	621	32		
民國77年	6,745	1,154	1,346	981	2,345	27		1,204	1,035	79	742	48		
民國78年	6,197	1,111	1,005	908	2,100	27		1,009	963	101	866	65		
民國79年	7,462	1,062	1,004	1,043	2,902	74		1,148	1,485	195	1,078	113		
民國80年	7,628	967	1,050	1,085	2,819	48		1,125	1,348	298	1,317	100		
民國81年	6,757	786	904	770	2,531	49		989	1,285	208	1,326	93		
民國82年	5,207	517	643	726	1,785	18		741	780	246	1,152	51		
民國83年	3,919	335	492	656	1,287	21		553	560	153	834	42		
民國84年	5,264	363	691	1,084	1,677	21		734	623	299	1,039	32		
年 月 別	總 計	國 小 以 下	國 中 初 中	高 中	高 職						專			
					小計	農	工	商	醫護	藝	其他	小計	文	法
民國85年	2,811	290	324	300	948	6	363	442	109	24	4	715	33	16
民國86年	2,617	243	297	303	918	92	279	406	72	23	46	634	25	0
民國87年	2,912	268	324	314	1,090	8	329	523	1	15	214	680	23	0
民國88年	3,803	380	477	416	1,444	11	470	550	4	51	358	789	40	2
民國89年	3,561	563	554	432	1,224	15	333	500	2	31	343	593	27	1
民國90年	20,490	10,825	2,869	2,085	2,518	28	411	749	11	34	1,285	1,489	25	1
民國91年	17,810	4,342	4,091	2,192	3,850	118	605	1,034	15	45	2,033	2,027	51	3
民國92年	15,457	2,913	3,036	2,068	3,572	40	655	998	23	74	1,782	2,220	40	3
民國93年 (1-4月)	3,488	345	426	544	1,029	12	206	342	5	26	438	674	13	0

資料來源：就業服務處

概況-按教育程度別分

人數—有效

科							大 學 以 上									
法	商	理	工	農	醫	其他	小計	文	法	商	理	工	農	醫	其他	
	212		311		18	48	147	47	64		33		2		1	
	274		358		16	46	177	53	67		44		3		10	
	336		406		15	44	207	59	70		56		3		19	
2	385	3	485	6	12	72	373	102	16	123	11	86	5	3	27	
2	459	3	635	16	8	94	390	116	18	110	9	106	0	6	25	
0	521	1	582	24	10	95	440	106	18	148	4	84	5	4	71	
	414		526		31	130	384	88	144		114		9		29	
	329		372		18	73	315	99	92		98		6		20	
	399		486		30	92	410	98	120		128		13		51	
科							大 學 以 上									
商	理	工	農	醫護	藝	其他	小計	文	法	商	理	工	農	醫護	藝	其他
289	6	323	7	8	3	30	234	91	11	62	8	43	4	1	1	13
256	6	291	6	9	8	33	222	50	15	81	10	44	3	1	3	15
296	6	296	4	9	3	43	236	73	6	94	8	31	2	3	2	17
360	2	318	5	7	6	49	297	76	15	102	6	52	8	3	4	31
257	9	229	5	12	4	49	195	51	8	62	7	35	7	6	7	12
375	17	292	5	22	177	575	704	99	25	207	22	68	5	6	18	254
594	33	423	15	40	25	843	1,308	140	26	368	49	165	23	20	30	487
634	47	530	11	35	33	887	1,648	226	37	440	70	217	17	21	28	592
233	29	188	5	12	10	184	470	97	3	149	22	75	2	2	8	112

表12 臺北市就業服務

三、求職推介就業

年 月 別	總 計			國小 以下		國中		高中	
	合 計	男	女	男	女	男	女	男	女
民國93年 (5-12月)	11,720	5,315	6,405	485	494	592	567	565	667
民國94年	17,171	7,055	10,116	382	455	628	757	729	872
民國95年	24,230	11,145	13,085	453	568	966	907	1,178	1,124
民國96年	22,134	9,747	12,387	335	524	836	813	903	966
民國97年	22,765	10,091	12,674	401	559	1,008	921	909	1,015
民國98年	33,944	16,295	17,649	364	428	1,007	794	1,105	1,075
民國99年	30,903	14,617	16,286	515	559	1,321	995	1,345	1,249
民國100年	32,485	15,624	16,861	420	466	1,191	940	1,179	1,137
民國101年	26,315	12,664	13,651	400	409	1,007	721	1,008	1,031
1月	1,604	860	744	69	29	119	61	82	75
2月	1,842	899	943	25	20	65	46	64	53
3月	2,204	1,009	1,195	38	31	83	58	72	92
4月	1,759	811	948	25	26	73	37	60	57
5月	2,084	995	1,089	24	25	67	40	81	90
6月	2,100	990	1,110	29	31	63	45	78	81
7月	2,391	1,185	1,206	33	42	91	61	94	97
8月	2,393	1,193	1,200	31	50	96	70	112	89
9月	2,241	1,014	1,227	35	43	77	89	85	97
10月	2,420	1,282	1,138	28	29	95	64	73	87
11月	2,279	1,081	1,198	33	37	89	64	75	84
12月	2,998	1,345	1,653	30	46	89	86	132	129

資料來源：就業服務處

概況－按教育程度別分

人數－有效(續1完)

高職		專科		大學		碩士		博士		其他	
男	女	男	女	男	女	男	女	男	女	男	女
1,199	1,892	1,309	1,592	1,019	1,102	109	66	10	2	27	23
1,549	2,190	1,732	3,704	1,667	1,906	270	145	14	5	84	82
2,330	3,169	2,672	3,164	2,979	3,744	498	317	8	10	61	82
2,177	3,067	2,292	3,063	2,657	3,534	484	346	6	6	57	68
2,227	3,333	2,232	2,781	2,743	3,618	524	377	20	2	27	68
2,890	3,532	3,446	3,759	5,872	7,014	1,533	959	36	9	42	79
3,094	3,972	3,046	3,549	4,306	5,282	921	601	19	7	50	72
2,710	3,331	2,851	3,263	5,878	6,751	1,335	910	23	6	37	57
2,292	2,962	2,218	2,646	4,579	5,095	1,096	728	31	2	33	57
159	196	135	156	242	192	46	29	0	0	8	6
180	200	172	182	314	398	76	41	2	0	1	3
189	279	194	236	351	439	78	57	1	0	3	3
144	181	162	191	261	397	83	53	1	0	2	6
185	237	179	237	353	394	101	62	4	0	1	4
181	223	181	226	389	433	66	67	2	0	1	4
216	215	207	230	468	497	70	60	3	1	3	3
208	271	227	227	435	424	81	64	0	0	3	5
170	191	163	227	400	485	80	88	4	0	0	7
168	212	212	217	519	443	180	82	4	0	3	4
196	277	168	235	402	431	110	64	5	0	3	6
296	480	218	282	445	562	125	61	5	1	5	6

表12 臺北市就業服務

四、求才僱用人數

年 月 別	總計				國小以下			國中			高中			高職	
	合 計	男	女	不 拘	男	女	不 拘	男	女	不 拘	男	女	不 拘	男	女
民國93年 (5-12月)	10,402	1,723	1,829	6,850	90	109	363	363	220	495	205	178	1,251	571	806
民國94年	26,573	3,556	2,456	20,561	247	292	698	511	404	943	383	198	2,074	1,061	744
民國95年	16,899	1,103	901	14,895	74	30	483	186	47	750	183	117	2,597	202	290
民國96年	15,372	6	8	15,358	1	0	479	1	0	1,132	0	0	2,359	2	4
民國97年	16,238	0	2	16,236	0	0	347	0	1	1,638	0	0	2,999	0	1
民國98年	22,013	0	0	22,013	0	0	339	0	0	839	0	0	3,444	0	0
民國99年	24,295	0	0	24,295	0	0	494	0	0	1,216	0	0	3,671	0	0
民國100年	29,166	0	0	29,166	0	0	319	0	0	1,433	0	0	6,838	0	0
民國101年	35,906	0	0	35,906	0	0	397	0	0	1,281	0	0	8,205	0	0
1月	1,285	0	0	1,285	0	0	4	0	0	37	0	0	143	0	0
2月	1,822	0	0	1,822	0	0	8	0	0	28	0	0	585	0	0
3月	1,997	0	0	1,997	0	0	24	0	0	72	0	0	441	0	0
4月	4,264	0	0	4,264	0	0	73	0	0	137	0	0	960	0	0
5月	3,132	0	0	3,132	0	0	12	0	0	46	0	0	922	0	0
6月	3,956	0	0	3,956	0	0	34	0	0	223	0	0	1,181	0	0
7月	3,276	0	0	3,276	0	0	51	0	0	75	0	0	716	0	0
8月	3,360	0	0	3,360	0	0	15	0	0	222	0	0	746	0	0
9月	3,200	0	0	3,200	0	0	60	0	0	126	0	0	931	0	0
10月	3,804	0	0	3,804	0	0	65	0	0	102	0	0	716	0	0
11月	3,495	0	0	3,495	0	0	23	0	0	143	0	0	493	0	0
12月	2,315	0	0	2,315	0	0	28	0	0	70	0	0	371	0	0

資料來源：就業服務處

概況—按教育程度別分

—有效

不 拘	專科			大學			碩士			博士			其他		
	男	女	不 拘	男	女	不 拘	男	女	不 拘	男	女	不 拘	男	女	不 拘
1,860	122	192	1,064	27	35	268	0	1	1	0	0	0	345	288	1,548
5,225	203	243	4,321	91	65	295	14	3	106	0	0	0	1,046	507	6,899
2,622	114	164	2,468	27	59	1,585	1	2	41	0	0	0	316	192	4,349
3,003	1	1	2,572	0	0	1,341	0	0	46	0	0	0	1	3	4,426
2,979	0	0	1,629	0	0	734	0	0	66	0	0	0	0	0	5,844
3,036	0	0	3,537	0	0	2,375	0	0	161	0	0	9	0	0	8,273
2,849	0	0	3,009	0	0	1,419	0	0	80	0	0	2	0	0	11,555
3,331	0	0	3,386	0	0	1,490	0	0	58	0	0	8	0	0	12,303
5,455	0	0	3,138	0	0	1,494	0	0	64	0	0	2	0	0	15,870
192	0	0	87	0	0	23	0	0	0	0	0	0	0	0	799
179	0	0	106	0	0	44	0	0	5	0	0	0	0	0	867
257	0	0	231	0	0	56	0	0	1	0	0	0	0	0	915
877	0	0	232	0	0	79	0	0	0	0	0	0	0	0	1,906
239	0	0	471	0	0	134	0	0	3	0	0	0	0	0	1,305
391	0	0	214	0	0	83	0	0	7	0	0	2	0	0	1,821
342	0	0	500	0	0	211	0	0	7	0	0	0	0	0	1,374
682	0	0	261	0	0	157	0	0	15	0	0	0	0	0	1,262
296	0	0	261	0	0	192	0	0	1	0	0	0	0	0	1,333
852	0	0	252	0	0	197	0	0	11	0	0	0	0	0	1,609
882	0	0	422	0	0	197	0	0	4	0	0	0	0	0	1,331
266	0	0	101	0	0	121	0	0	10	0	0	0	0	0	1,348

表12 臺北市就業服務

五、推介人次

年 月 別	總 計			國小 以下		國中		高中	
	合 計	男	女	男	女	男	女	男	女
民國94年	52,824	21,598	31,226	1,280	1,631	2,186	2,155	2,469	3,018
民國95年	119,226	48,442	70,784	2,285	3,353	4,566	4,217	4,980	5,751
民國96年	106,496	43,534	62,962	2,191	3,160	4,826	4,645	4,704	5,164
民國97年	91,225	40,239	50,986	2,639	2,788	5,938	4,678	4,890	5,090
民國98年	92,799	44,764	48,035	2,607	2,174	5,453	3,582	4,812	3,860
民國99年	128,380	59,605	68,775	2,957	3,023	6,610	4,906	6,237	5,793
民國100年	①183,989	①83,366	100,623	3,194	3,536	7,448	6,267	7,605	7,563
民國101年	181,378	83,753	97,625	2,717	3,303	6,779	5,685	7,064	7,319
1月	12,819	6,018	6,801	205	175	483	365	468	451
2月	14,474	6,618	7,856	230	242	537	426	529	586
3月	15,709	7,275	8,434	230	264	585	464	583	608
4月	14,798	6,955	7,843	197	241	557	429	517	591
5月	15,756	7,142	8,614	197	294	555	475	684	606
6月	14,365	6,655	7,710	273	335	552	478	612	562
7月	15,988	7,357	8,631	303	389	571	556	600	687
8月	16,507	7,551	8,956	239	379	622	610	724	676
9月	15,081	6,815	8,266	184	286	572	585	614	765
10月	16,330	7,574	8,756	198	295	657	490	616	650
11月	15,851	7,437	8,414	235	228	618	448	625	616
12月	13,700	6,356	7,344	226	175	470	359	492	521

資料來源：就業服務處

概況—按教育程度別分

—有效

高職		專科		大學		碩士		博士		其他	
男	女	男	女	男	女	男	女	男	女	男	女
4,872	8,825	5,324	8,341	4,657	6,589	655	481	53	12	102	174
10,876	20,025	11,695	17,930	10,597	16,441	1,659	1,440	39	19	258	351
10,607	18,167	9,349	15,289	10,002	14,794	1,668	1,416	28	4	159	323
10,202	15,072	7,186	10,777	8,138	11,370	1,014	889	22	6	210	316
10,415	12,737	8,192	10,386	11,034	13,635	2,074	1,273	41	4	136	384
13,352	18,720	12,283	15,458	15,069	18,594	2,787	1,912	85	25	225	344
17,107	25,077	18,456	22,248	23,555	31,314	5,580	4,107	189	102	Ⓔ232	409
16,716	22,994	16,811	21,189	26,310	31,870	6,923	4,839	262	102	171	324
1,114	1,587	1,289	1,543	1,943	2,286	492	364	8	7	16	23
1,281	1,720	1,374	1,768	2,084	2,683	547	410	20	5	16	16
1,388	1,998	1,486	1,817	2,374	2,835	602	419	15	9	12	20
1,388	1,808	1,472	1,765	2,213	2,605	578	369	22	14	11	21
1,429	1,962	1,469	1,950	2,188	2,879	585	408	27	13	8	27
1,437	1,889	1,287	1,703	1,950	2,353	503	354	23	9	18	27
1,577	2,048	1,467	1,756	2,217	2,755	558	390	30	9	34	41
1,549	1,977	1,386	1,832	2,386	2,971	610	481	22	4	13	26
1,371	1,930	1,325	1,806	2,124	2,492	585	365	30	10	10	27
1,518	2,236	1,530	1,853	2,401	2,784	619	416	23	2	12	30
1,441	2,062	1,432	1,797	2,375	2,743	677	464	23	5	11	51
1,223	1,777	1,294	1,599	2,055	2,484	567	399	19	15	10	15

表13 臺北市就業服務
一、求職人數

年 月 別	總 計			專門性、技術性及有關人員		行政級主管人員		監督及佐理人員			
	合計	男	女	男	女	男	女	男	女		
民國 76 年	15,884	10,508	5,376	513	253	20	2	886	3,201		
民國 77 年	13,540	8,564	4,976	614	244	21	3	753	3,112		
民國 78 年	12,216	7,417	4,799	816	335	33	4	730	3,023		
民國 79 年	16,681	8,759	7,922	1,284	543	52	5	957	5,079		
民國 80 年	18,683	9,522	9,161	1,551	663	49	11	1,029	5,232		
民國 81 年	14,702	7,771	6,931	1,558	575	39	6	787	4,447		
民國 82 年	13,514	7,048	6,466	1,542	634	59	11	773	4,204		
民國 83 年	11,892	6,053	5,839	1,272	497	36	5	833	3,374		
民國 84 年	14,625	7,744	6,881	2,048	709	46	15	936	4,301		
年 月 別	總 計			民意代表、行政主管 企業主管及經理人員		專業人員		技術員及助 理專業人員		事務工作人員	
	合 計	男	女	男	女	男	女	男	女	男	女
民國 85 年	15,162	7,703	7,459	91	18	722	422	2,197	1,859	1,027	3,983
民國 86 年	12,989	7,095	5,894	74	12	786	261	1,871	1,313	1,048	3,178
民國 87 年	16,761	9,031	7,730	107	24	938	352	2,418	1,524	1,406	4,304
民國 88 年	22,499	12,237	10,262	190	48	954	434	3,182	1,945	1,925	5,468
民國 89 年	21,082	11,409	9,673	205	39	854	352	2,526	1,695	1,744	4,604
民國 90 年	55,778	26,543	29,235	677	302	2,609	1,616	6,078	5,489	3,640	11,579
民國 91 年	66,960	31,359	35,601	1,076	584	2,927	1,860	6,276	6,505	3,540	13,340
民國 92 年	58,753	27,829	30,924	1,078	572	2,032	1,456	5,330	5,730	3,701	11,859
民國 93 年	47,945	21,688	26,257	1,548	895	2,322	1,520	4,058	4,738	3,424	11,032
民國 94 年	47,715	19,645	28,070	1,812	1,084	2,971	2,240	4,008	4,884	2,828	10,798
民國 95 年	53,898	23,476	30,422	2,298	1,481	3,907	3,014	5,590	7,821	2,692	10,031
民國 96 年	54,065	23,357	30,708	2,086	1,088	4,255	3,205	5,629	8,914	2,532	8,998
民國 97 年	65,532	29,284	36,248	2,568	1,125	5,338	3,839	6,943	10,672	3,218	10,597
民國 98 年	91,787	43,287	48,500	3,990	1,623	8,688	5,512	11,277	15,472	4,777	14,288
民國 99 年	73,871	33,188	40,683	3,092	1,355	6,054	4,633	7,961	12,085	3,917	12,266
民國 100 年	61,225	27,957	33,268	2,439	1,094	5,501	4,242	6,689	9,565	3,298	9,601
民國 101 年	56,388	25,857	30,531	2,814	1,116	5,129	4,001	5,801	8,706	2,612	7,855
1 月	3,611	1,743	1,868	194	86	324	243	389	553	159	503
2 月	4,342	2,019	2,323	181	94	363	276	425	640	247	612
3 月	4,793	2,116	2,677	236	83	447	370	484	845	227	696
4 月	4,416	1,943	2,473	208	113	399	362	478	765	230	604
5 月	4,871	2,145	2,726	208	95	481	412	514	761	227	735
6 月	4,259	1,981	2,278	193	71	324	271	436	630	193	571
7 月	5,307	2,470	2,837	256	106	404	304	515	710	235	672
8 月	5,789	2,588	3,201	261	82	420	546	503	779	228	688
9 月	4,928	2,288	2,640	249	82	505	328	534	748	223	677
10 月	4,984	2,369	2,615	282	113	586	319	552	786	222	716
11 月	4,923	2,272	2,651	329	106	466	314	532	846	222	713
12 月	4,165	1,923	2,242	217	85	410	256	439	643	199	668

資料來源：就業服務處

概況-按職業別分
—新登記

買賣工作人員		服務工作人員		農、林、漁牧、狩獵工作人員		生產及有關工 人操作工及體力工		職業不能分 類之工作者			
男	女	男	女	男	女	男	女	男	女		
1,521	355	2,342	788	35	2	5,191	775	0	0		
1,464	274	1,525	766	23	4	4,164	573	0	0		
864	194	1,818	754	22	5	3,134	484	0	0		
1,129	464	1,978	1,179	27	4	3,332	648	0	0		
1,106	411	1,948	2,139	32	7	3,807	698	0	0		
837	325	1,580	1,030	20	3	2,950	545	0	0		
812	225	1,402	847	23	4	2,437	541	0	0		
666	209	1,234	974	48	23	1,964	757	0	0		
786	291	1,607	1,068	14	4	2,307	492	0	1		
服務工作人員 及售貨人員		農、林、漁、 牧工作人員		技術工及有 關工作人員		機械設備操 作工及組裝工		非技術工 及體力工		現役軍人	
男	女	男	女	男	女	男	女	男	女	男	女
768	495	12	2	796	119	731	39	1,359	522	-	-
762	559	13	6	700	70	627	31	1,214	464	-	-
1,063	710	35	3	759	116	790	41	1,515	656	-	-
1,459	903	62	7	1,048	143	1,151	116	2,266	1,198	-	-
1,496	1,037	36	0	1,169	129	1,010	166	2,369	1,651	-	-
4,156	3,074	64	19	2,352	338	1,770	531	5,197	6,287	-	-
6,813	3,496	77	103	1,828	251	2,101	541	6,721	8,921	-	-
7,142	3,793	51	24	1,235	320	1,896	491	5,364	6,679	-	-
3,445	3,615	29	11	973	244	2,126	781	3,759	3,418	-	-
3,031	5,372	21	14	900	210	1,456	528	2,613	2,938	-	-
3,191	3,498	56	19	1,183	266	1,408	384	3,054	3,807	-	-
3,108	3,787	60	20	861	239	1,364	327	3,462	4,130	-	-
3,907	4,485	78	34	1,272	292	1,797	394	4,163	4,810	-	-
5,364	5,574	123	37	1,864	344	2,316	415	4,882	5,235	6	0
4,466	5,075	125	44	1,227	267	1,785	305	4,560	4,652	1	1
3,614	4,427	97	42	938	258	1,462	254	3,916	3,785	3	0
3,830	4,794	95	40	784	197	1,175	244	3,617	3,578	0	0
207	223	3	3	54	9	85	21	328	227	0	0
321	396	10	3	77	19	114	26	281	257	0	0
279	375	11	6	50	13	98	12	284	277	0	0
217	354	1	6	55	17	90	12	265	240	0	0
266	402	12	4	66	15	98	22	273	280	0	0
358	359	9	5	59	16	91	13	318	342	0	0
385	446	6	2	75	13	117	21	477	563	0	0
627	689	10	4	61	22	128	23	350	368	0	0
325	450	8	3	76	14	89	27	279	311	0	0
271	372	13	1	64	18	104	24	275	266	0	0
289	384	5	1	74	23	87	21	268	243	0	0
285	344	7	2	73	18	74	22	219	204	0	0

表13 臺北市就業服務

二、求才人數

年 月 別	總 計			專門性、技術性及有關人員		行政級主管人員		監督及佐理人員			
	合計	男	女	男	女	男	女	男	女		
民國 76 年	83,851	54,801	29,050	1,886	810	172	4	2,705	5,251		
民國 77 年	78,736	54,129	24,607	3,563	1,023	338	40	3,776	6,072		
民國 78 年	73,565	53,433	20,132	5,240	1,236	503	75	4,827	6,862		
民國 79 年	64,165	46,054	18,111	5,397	1,273	253	39	4,924	6,739		
民國 80 年	69,345	50,641	18,704	5,927	1,204	319	77	4,238	6,755		
民國 81 年	75,059	52,232	22,827	6,482	1,143	485	86	5,675	7,624		
民國 82 年	72,418	49,500	22,918	5,484	1,083	630	156	5,248	6,132		
民國 83 年	60,944	43,658	17,286	4,952	992	365	135	6,278	6,104		
民國 84 年	51,505	36,911	14,594	5,763	1,120	327	62	6,472	6,202		
年 月 別	總 計			民意代表、行政主管 企業主管及經理人員		專業人員		技術員及助 理專業人員		事務工作人員	
	合 計	男	女	男	女	男	女	男	女	男	女
民國 85 年	29,669	17,230	12,439	573	229	1,633	634	5,459	3,697	2,118	3,844
民國 86 年	32,531	18,330	14,201	419	252	1,795	727	7,005	4,899	2,508	4,811
民國 87 年	29,642	19,887	9,755	656	115	1,935	296	6,656	3,086	2,707	3,761
民國 88 年	31,196	22,074	9,122	454	104	1,475	264	7,821	2,891	2,361	3,063
民國 89 年	34,727	24,617	10,110	411	86	1,439	285	6,583	2,724	2,678	2,954
民國 90 年	58,875	30,093	28,782	1,150	646	1,415	561	8,880	7,728	2,321	5,493
民國 91 年	67,646	33,233	34,413	1,333	1,052	1,386	812	8,646	7,441	2,507	8,076
民國 92 年	83,779	45,110	38,669	1,500	894	2,279	978	12,953	8,280	3,292	9,810

資料來源：就業服務處

概況-按職業別分

—新登記

買賣工作人員		服務工作人員		農、林、漁、牧、狩獵工作人		生產及有關運輸設備工人操作及體力工		職業不能分者	
男	女	男	女	男	女	男	女	男	女
11,972	4,203	8,535	6,437	215	7	29,316	12,338	0	0
12,885	3,833	8,895	5,040	183	6	24,489	8,593	0	0
13,797	3,463	9,254	3,643	150	5	19,662	4,848	0	0
11,774	3,483	7,734	3,023	61	7	15,911	3,547	0	0
11,729	3,243	7,822	2,757	83	4	20,523	4,664	0	0
11,913	2,959	8,291	6,998	67	3	19,319	4,014	0	0
10,684	2,760	8,058	7,138	58	12	19,338	5,637	0	0
8,537	2,396	7,570	3,660	82	26	15,874	3,973	0	0
9,692	2,493	7,315	2,408	39	9	7,303	2,299	0	1
服務及售貨人員		農、林、漁、牧工作人		技術工作及有關人員		機械設備操作及組裝工		非技術力工	
男	女	男	女	男	女	男	女	男	女
2,247	2,101	12	3	2,014	398	899	336	2,275	1,197
1,906	1,834	18	6	1,655	349	1,272	272	1,752	1,051
3,164	1,463	28	8	1,381	164	1,043	129	2,317	733
3,622	1,491	40	4	1,221	166	1,457	318	3,623	821
5,093	1,407	56	2	2,514	212	1,369	395	4,474	2,045
5,171	5,028	36	12	2,500	215	999	1,405	7,621	7,694
7,851	5,723	97	96	1,715	179	2,233	1,217	7,465	9,817
10,076	6,437	26	9	1,573	394	4,983	1,971	8,428	9,896

表13 臺北市就業服務

二、求才人數

年月別	總計				民意代表、行政主管 企業主管及經理人員			專業人員			技術員及助 理專業人員			事務工作人 員		
	合 計	男	女	不 拘	男	女	不 拘	男	女	不 拘	男	女	不 拘	男	女	不 拘
民國93年	61,819	19,276	19,676	22,867	526	236	455	692	493	1,037	4,514	3,609	5,481	1,677	4,724	5,126
民國94年	67,756	9,761	7,208	50,787	115	89	1,545	383	227	1,443	1,356	1,437	9,934	474	1,352	9,288
民國95年	66,661	5,749	4,695	56,217	86	29	2,407	278	163	4,016	819	962	12,497	206	705	5,464
民國96年	49,468	538	261	48,669	1	0	1,122	108	30	3,459	40	76	11,151	44	84	5,053
民國97年	40,132	63	13	40,056	0	0	759	2	0	1,826	2	10	9,677	0	2	4,780
民國98年	52,028	0	0	52,028	0	0	1,672	0	0	5,614	0	0	15,403	0	0	6,535
民國99年	62,953	0	0	62,953	0	0	1,647	0	0	3,656	0	0	17,274	0	0	8,215
民國100年	75,186	0	0	75,186	0	0	2,064	0	0	3,949	0	0	15,145	0	0	4,119
民國101年	73,057	0	0	73,057	0	0	1,203	0	0	3,483	0	0	12,589	0	0	4,145
1月	4,109	0	0	4,109	0	0	13	0	0	78	0	0	455	0	0	582
2月	5,634	0	0	5,634	0	0	46	0	0	127	0	0	1,216	0	0	230
3月	9,234	0	0	9,234	0	0	408	0	0	329	0	0	1,425	0	0	323
4月	5,401	0	0	5,401	0	0	50	0	0	203	0	0	663	0	0	309
5月	8,152	0	0	8,152	0	0	88	0	0	1,114	0	0	1,321	0	0	426
6月	5,791	0	0	5,791	0	0	105	0	0	131	0	0	979	0	0	309
7月	5,729	0	0	5,729	0	0	40	0	0	106	0	0	885	0	0	269
8月	5,486	0	0	5,486	0	0	83	0	0	325	0	0	1,114	0	0	409
9月	5,617	0	0	5,617	0	0	116	0	0	303	0	0	832	0	0	327
10月	5,924	0	0	5,924	0	0	63	0	0	249	0	0	1,086	0	0	411
11月	7,223	0	0	7,223	0	0	140	0	0	381	0	0	1,111	0	0	346
12月	4,757	0	0	4,757	0	0	51	0	0	137	0	0	1,502	0	0	204

資料來源：就業服務處

概況－按職業別分

－新登記(續1完)

服務工作人員及售貨員			農、林、漁、牧工作人員			技術工及有關工作人員			機械設備操作工及組裝工			非技術工及體力工		
男	女	不拘	男	女	不拘	男	女	不拘	男	女	不拘	男	女	不拘
5,694	3,870	4,432	16	3	7	1,111	264	394	1,211	1,715	1,735	3,835	4,760	4,198
3,181	2,369	15,283	9	0	8	1,070	77	4,260	682	163	2,653	2,491	1,493	6,373
2,544	1,278	20,843	16	6	79	332	54	1,412	411	79	1,416	1,054	1,413	7,915
194	6	16,026	0	0	89	60	0	1,320	50	0	1,154	41	65	9,295
16	1	10,773	0	0	70	11	0	811	30	0	1,124	2	0	10,236
0	0	12,917	0	0	91	0	0	1,032	0	0	974	0	0	7,790
0	0	18,029	0	0	93	0	0	1,033	0	0	1,768	0	0	11,238
0	0	36,700	0	0	49	0	0	1,281	0	0	1,285	0	0	10,594
0	0	36,149	0	0	74	0	0	1,582	0	0	1,079	0	0	12,753
0	0	2,072	0	0	1	0	0	6	0	0	47	0	0	855
0	0	3,194	0	0	2	0	0	38	0	0	32	0	0	749
0	0	5,371	0	0	8	0	0	72	0	0	90	0	0	1,208
0	0	3,238	0	0	3	0	0	59	0	0	50	0	0	826
0	0	3,508	0	0	8	0	0	317	0	0	374	0	0	996
0	0	3,091	0	0	26	0	0	216	0	0	32	0	0	902
0	0	2,848	0	0	5	0	0	158	0	0	78	0	0	1,340
0	0	2,390	0	0	1	0	0	220	0	0	50	0	0	894
0	0	2,606	0	0	13	0	0	114	0	0	174	0	0	1,132
0	0	2,597	0	0	2	0	0	69	0	0	26	0	0	1,421
0	0	3,588	0	0	5	0	0	160	0	0	74	0	0	1,418
0	0	1,646	0	0	0	0	0	153	0	0	52	0	0	1,012

表13 臺北市就業服務
三、求職推介就業

年 月 別	總 計			專門性、技術性及有關人員		行政級主管人員		監督及佐理人員			
	合計	男	女	男	女	男	女	男	女		
民國76年	6,717	4,799	1,918	128	54	4	1	265	851		
民國77年	5,797	4,011	1,786	186	71	6	0	208	841		
民國78年	4,875	3,218	1,657	243	87	7	0	152	831		
民國79年	5,804	3,523	2,281	330	111	12	6	168	1,039		
民國80年	6,014	3,559	2,455	365	185	9	2	157	1,101		
民國81年	5,501	3,357	2,144	569	160	6	1	171	1,005		
民國82年	4,192	2,526	1,666	363	120	12	3	141	828		
民國83年	3,055	1,814	1,241	270	96	5	1	166	625		
民國84年	4,133	2,570	1,563	516	144	5	0	158	727		
年 月 別	總 計			民意代表、行政主管 企業主管及經理人員		專業人員		技術員及助 理專業人員		事務工作人員	
	合 計	男	女	男	女	男	女	男	女	男	女
民國85年	1,837	1,043	794	9	4	73	35	204	233	94	345
民國86年	1,847	1,013	834	12	0	101	31	172	190	102	393
民國87年	2,228	1,215	1,013	5	5	79	34	226	227	145	475
民國88年	2,839	1,618	1,221	10	1	75	30	330	211	222	542
民國89年	2,745	1,527	1,218	9	3	55	26	203	159	129	412
民國90年	8,887	4,291	4,596	24	2	65	31	280	309	324	895
民國91年	14,338	7,509	6,829	67	9	88	43	302	345	291	1,297
民國92年	11,636	6,565	5,071	117	74	135	71	492	401	436	1,116
民國93年 (1-4月)	2,669	1,465	1,204	39	26	48	29	156	109	109	280

資料來源：就業服務處

概況-按職業別分

人數-新登記

買賣工作人員		服務工作人員		農、林、漁、牧、狩獵工作人		生產及有關運輸設備工人操作及體力		職業不能工作者	
男	女	男	女	男	女	男	女	男	女
614	155	1,265	382	7	3	2,516	472	0	0
458	108	1,033	345	10	0	2,110	421	0	0
301	61	800	308	12	0	1,703	370	0	0
393	186	815	527	23	0	1,782	412	0	0
382	205	816	472	15	0	1,815	490	0	0
333	172	676	414	3	0	1,599	392	0	0
227	87	497	312	6	0	1,280	316	0	0
166	71	369	206	11	3	827	239	0	0
166	95	641	342	3	1	1,081	253	0	1
服務及售貨人員		農、林、漁、牧工作人		技術工作及人員		機械設備操作及組裝工		非技術體工	
男	女	男	女	男	女	男	女	男	女
134	86	0	0	145	15	120	6	264	70
157	114	1	1	107	9	106	9	255	87
230	120	4	0	112	5	108	18	306	129
238	142	10	0	138	12	127	25	468	258
411	213	3	0	108	15	99	20	510	370
1,441	880	18	20	336	15	92	21	1,711	2,423
3,418	767	14	69	266	12	235	148	2,828	4,139
3,101	599	12	3	129	28	184	54	1,959	2,725
393	105	0	0	68	5	251	238	401	412

表13 臺北市就業服務

三、求職推介就業

年月別	總計			民意代表、行政主管 企業主管及經理人員		專業人員		技術員及助理 專業人員		事務工作人員	
	合計	男	女	男	女	男	女	男	女	男	女
民國93年 (5-12月)	7,137	3,183	3,954	158	101	367	171	586	590	580	1,703
民國94年	7,579	2,838	4,741	153	93	313	190	468	462	342	1,091
民國95年	14,586	6,865	7,721	537	357	1,049	642	1,469	1,732	795	2,602
民國96年	11,730	5,261	6,469	409	214	913	581	1,249	1,751	577	2,003
民國97年	10,164	4,568	5,596	315	135	785	490	996	1,497	449	1,580
民國98年	16,315	8,044	8,271	637	277	1,741	958	2,166	2,514	905	2,479
民國99年	15,547	7,494	8,053	618	247	1,190	774	1,717	2,380	806	2,272
民國100年	19,396	9,427	9,969	490	254	1,965	1,234	2,349	2,759	1,226	3,058
民國101年	12,080	5,923	6,157	414	132	953	560	1,209	1,552	643	1,584
1月	789	424	365	8	8	38	20	56	88	41	99
2月	974	468	506	25	12	47	30	80	110	65	124
3月	954	431	523	30	8	53	49	97	142	47	119
4月	708	333	375	30	8	47	40	71	111	42	94
5月	844	414	430	32	8	68	39	82	113	45	107
6月	830	417	413	33	10	64	54	112	115	40	99
7月	1,227	602	625	40	9	85	35	88	125	59	159
8月	1,379	680	699	55	13	105	82	135	166	60	147
9月	884	429	455	34	17	62	46	98	115	41	113
10月	1,055	610	445	44	7	194	68	128	119	66	114
11月	1,041	507	534	49	12	96	43	122	156	51	152
12月	1,395	608	787	34	20	94	54	140	192	86	257

資料來源：就業服務處

概況-按職業別分

人數-新登記(續1完)

服務工作人員及售貨員		農、林、漁、牧工作人員		技術工人及有關工作人員		機械設備操作工及組裝工		非技術體力工		現役軍人	
男	女	男	女	男	女	男	女	男	女	男	女
596	779	4	1	144	28	240	112	506	468	-	-
750	2,312	0	1	181	33	228	93	399	466	-	-
1,107	936	16	6	401	68	445	136	1,026	1,227	-	-
735	731	15	5	206	39	274	82	883	1,063	-	-
714	826	9	5	212	48	239	61	849	954	-	-
1,068	968	16	8	282	51	331	68	895	948	3	0
1,225	1,136	24	2	308	52	431	76	1,174	1,114	1	0
1,342	1,351	23	8	301	49	427	97	1,303	1,159	1	0
1,081	1,234	19	5	168	48	272	65	1,164	977	0	0
62	63	2	0	12	4	23	5	182	78	0	0
124	153	0	1	13	6	28	11	86	59	0	0
80	123	0	0	9	1	20	0	95	81	0	0
42	65	0	1	14	3	18	3	69	50	0	0
74	83	2	0	11	4	19	5	81	71	0	0
72	78	1	1	13	5	17	4	65	47	0	0
106	91	2	0	14	2	29	6	179	198	0	0
158	154	5	1	18	6	38	10	106	120	0	0
79	83	2	0	20	3	20	6	73	72	0	0
74	81	1	0	13	2	17	1	73	53	0	0
90	93	1	0	10	4	14	6	74	68	0	0
120	167	3	1	21	8	29	8	81	80	0	0

表13 臺北市就業服務

四、求才僱用人數

年月別	總計				民意代表、行政主管 企業主管及經理人員			專業人員			技術員及助 理專業人員			事務工作人員		
	合 計	男	女	不 拘	男	女	不 拘	男	女	不 拘	男	女	不 拘	男	女	不 拘
民國93年 (5-12月)	4,691	665	859	3,167	40	26	59	73	51	401	142	181	767	86	314	751
民國94年	12,810	940	951	10,919	21	16	236	71	24	238	158	142	1,070	72	234	3,129
民國95年	11,270	733	556	9,981	19	10	620	67	23	1,065	82	204	2,285	30	165	1,645
民國96年	9,393	4	1	9,388	0	0	411	1	0	999	0	0	2,064	1	0	1,579
民國97年	9,816	0	2	9,814	0	0	143	0	0	373	0	0	2,595	0	1	1,758
民國98年	12,469	0	0	12,469	0	0	274	0	0	947	0	0	3,726	0	0	2,025
民國99年	11,554	0	0	11,554	0	0	447	0	0	667	0	0	2,548	0	0	2,356
民國100年	15,033	0	0	15,033	0	0	324	0	0	709	0	0	2,675	0	0	1,220
民國101年	16,716	0	0	16,716	0	0	293	0	0	442	0	0	1,978	0	0	1,359
1月	859	0	0	859	0	0	8	0	0	13	0	0	68	0	0	310
2月	1,262	0	0	1,262	0	0	17	0	0	20	0	0	145	0	0	81
3月	817	0	0	817	0	0	9	0	0	19	0	0	71	0	0	65
4月	1,279	0	0	1,279	0	0	17	0	0	36	0	0	106	0	0	83
5月	1,447	0	0	1,447	0	0	18	0	0	73	0	0	256	0	0	81
6月	2,153	0	0	2,153	0	0	37	0	0	37	0	0	214	0	0	104
7月	1,658	0	0	1,658	0	0	15	0	0	41	0	0	99	0	0	67
8月	1,240	0	0	1,240	0	0	29	0	0	27	0	0	180	0	0	46
9月	1,747	0	0	1,747	0	0	28	0	0	61	0	0	290	0	0	94
10月	1,874	0	0	1,874	0	0	30	0	0	46	0	0	264	0	0	254
11月	1,457	0	0	1,457	0	0	77	0	0	31	0	0	147	0	0	77
12月	923	0	0	923	0	0	8	0	0	38	0	0	138	0	0	97

資料來源：就業服務處

概況—按職業別分

—新登記

服務工作人員及售貨員			農、林、漁、牧工作人員			技術工及有關工作人員			機械設備操作工及組裝工			非技術工及體力工		
男	女	不拘	男	女	不拘	男	女	不拘	男	女	不拘	男	女	不拘
143	110	454	0	0	2	27	7	57	41	1	367	113	169	309
204	467	2,901	0	0	0	18	0	2,551	61	0	484	335	68	310
266	54	2,161	6	0	14	53	0	335	72	6	339	130	91	1,406
0	1	1,822	0	0	8	0	0	102	1	0	204	1	0	2,199
0	1	1,791	0	0	25	0	0	156	0	0	278	0	0	2,695
0	0	2,423	0	0	35	0	0	116	0	0	186	0	0	2,737
0	0	2,394	0	0	39	0	0	181	0	0	237	0	0	2,685
0	0	6,579	0	0	8	0	0	164	0	0	388	0	0	2,966
0	0	8,245	0	0	11	0	0	323	0	0	92	0	0	3,973
0	0	171	0	0	0	0	0	0	0	0	4	0	0	285
0	0	660	0	0	0	0	0	2	0	0	6	0	0	331
0	0	478	0	0	3	0	0	4	0	0	7	0	0	161
0	0	766	0	0	0	0	0	12	0	0	8	0	0	251
0	0	734	0	0	0	0	0	24	0	0	9	0	0	252
0	0	1,406	0	0	0	0	0	85	0	0	7	0	0	263
0	0	877	0	0	0	0	0	41	0	0	3	0	0	515
0	0	597	0	0	0	0	0	36	0	0	2	0	0	323
0	0	753	0	0	5	0	0	32	0	0	6	0	0	478
0	0	833	0	0	1	0	0	20	0	0	6	0	0	420
0	0	575	0	0	2	0	0	16	0	0	25	0	0	507
0	0	395	0	0	0	0	0	51	0	0	9	0	0	187

表13 臺北市就業服務

五、推介人次

年月別	總計			民意代表、行政主管 企業主管及經理人員		專業人員		技術員及助 理專業人員		事務工作人員	
	合 計	男	女	男	女	男	女	男	女	男	女
民國 94 年	6,293	2,598	3,695	143	97	384	204	839	737	248	1,693
民國 95 年	56,971	24,030	32,941	1,410	697	2,846	2,248	5,262	9,206	2,417	9,662
民國 96 年	54,332	23,727	30,605	1,134	539	2,897	2,084	4,682	8,631	2,275	7,509
民國 97 年	53,524	24,424	29,100	699	255	1,980	1,350	4,414	7,088	2,426	7,204
民國 98 年	50,697	25,397	25,300	828	249	2,700	1,536	5,059	6,591	2,341	5,688
民國 99 年	70,585	33,652	36,933	1,941	607	3,790	2,327	6,856	10,347	3,524	9,387
民國 100 年	Ⓔ82,693	Ⓔ39,156	Ⓔ43,537	Ⓔ2,560	Ⓔ918	Ⓔ4,706	Ⓔ3,414	Ⓔ7,677	Ⓔ11,768	Ⓔ3,540	Ⓔ9,673
民國 101 年	78,315	36,880	41,435	2,355	886	5,172	3,755	7,074	10,434	3,212	9,237
1 月	4,969	2,476	2,493	166	69	349	219	481	596	286	705
2 月	6,370	2,964	3,406	175	73	366	270	567	886	255	736
3 月	6,676	3,042	3,634	182	79	432	301	616	976	308	841
4 月	6,108	2,876	3,232	167	87	395	275	565	835	260	728
5 月	6,697	2,975	3,722	162	63	400	415	613	849	247	882
6 月	5,792	2,752	3,040	167	63	312	256	449	717	215	660
7 月	7,147	3,404	3,743	214	87	389	300	601	860	277	693
8 月	7,485	3,434	4,051	209	56	413	452	559	951	302	811
9 月	7,066	3,297	3,769	216	62	539	305	682	945	252	824
10 月	7,466	3,585	3,881	226	80	562	367	739	1,044	298	833
11 月	7,183	3,482	3,701	288	93	576	335	710	1,072	297	865
12 月	5,356	2,593	2,763	183	74	439	260	492	703	215	659

資料來源：就業服務處

概況-按職業別分

—新登記

服務工作人員及售貨員		農、林、漁、牧工作人員		技術工及有關工作		機械設備操作工及組裝工		非技術力工		現役軍人	
男	女	男	女	男	女	男	女	男	女	男	女
373	478	4	0	93	14	160	68	354	404	-	-
4,704	4,684	79	15	768	125	1,528	394	4,932	5,800	-	-
4,654	4,832	88	18	568	139	1,382	270	6,047	6,583	-	-
5,512	5,459	116	32	824	189	1,415	362	7,038	7,161	-	-
5,615	5,249	181	27	818	135	1,422	100	6,432	5,725	1	0
7,003	6,625	254	42	844	228	1,851	155	7,589	7,215	0	0
①9,008	①8,993	①144	①43	①994	①316	①1,908	①196	①8,619	①8,216	0	0
8,293	8,876	123	19	943	210	1,576	164	8,132	7,854	0	0
494	473	4	1	30	12	108	5	558	413	0	0
710	755	16	5	82	9	140	11	653	661	0	0
643	744	17	3	59	23	121	17	664	650	0	0
543	681	5	0	73	13	137	16	731	597	0	0
705	838	20	2	76	23	142	19	610	631	0	0
745	630	11	1	78	14	133	18	642	681	0	0
786	749	7	0	105	18	130	10	895	1,026	0	0
948	914	11	0	81	28	170	13	741	826	0	0
720	917	3	4	107	14	144	19	634	679	0	0
716	854	20	3	88	14	139	15	797	671	0	0
727	731	7	0	80	22	105	9	692	574	0	0
556	590	2	0	84	20	107	12	515	445	0	0

表14 臺北市就業服務
一、求職人數

年 月 別	總 計			未滿15歲			15~19			20~24		
	合計	男	女	合計	男	女	合計	男	女	合計	男	女
民國 77 年	14,047	8,960	5,087	10	7	3	2,430	1,421	1,009	4,680	2,285	2,395
民國 78 年	12,215	7,416	4,799	19	13	6	1,804	934	870	3,997	1,818	2,179
民國 79 年	16,707	10,655	6,052	12	8	4	2,890	1,690	1,200	5,565	2,717	2,848
民國 80 年	18,686	9,525	9,161	15	10	5	2,420	905	1,515	6,456	2,581	3,875
民國 81 年	14,702	7,771	6,931	8	6	2	1,900	911	989	5,405	2,092	3,313
民國 82 年	13,514	7,048	6,466	0	0	0	1,559	668	891	4,945	1,879	3,066
民國 83 年	11,892	6,053	5,839	15	7	8	1,233	534	699	3,883	1,489	2,394
民國 84 年	14,625	7,744	6,881	0	0	0	1,357	719	638	5,104	2,060	3,044
民國 85 年	15,162	7,703	7,459	0	0	0	1,308	533	775	5,107	1,864	3,243
民國 86 年	12,989	7,095	5,894	1	1	0	1,164	445	719	4,227	1,909	2,318
民國 87 年	16,761	9,031	7,730	1	1	0	2,093	844	1,249	5,412	2,556	2,856
民國 88 年	22,499	12,237	10,262	2	1	1	2,008	855	1,153	6,341	3,011	3,330
民國 89 年	21,082	11,409	9,673	0	0	0	1,509	756	753	4,205	2,071	2,134
民國 90 年	55,776	26,542	29,234	11	7	4	1,812	820	992	8,249	3,283	4,966
民國 91 年	66,879	31,325	35,554	14	5	9	1,269	527	742	8,157	2,920	5,237
民國 92 年	58,753	27,829	30,924	24	12	12	955	412	543	5,782	2,330	3,452
民國 93 年	47,945	21,688	26,257	30	18	12	386	219	167	3,390	1,477	1,913
民國 94 年	47,715	19,645	28,070	58	22	36	817	408	409	4,526	1,760	2,766
民國 95 年	53,898	23,476	30,422	48	18	30	918	447	471	5,891	2,397	3,494
民國 96 年	54,299	23,471	30,828	26	11	15	912	406	506	5,219	2,004	3,215
民國 97 年	65,681	29,303	36,378	46	18	28	860	455	405	5,054	2,001	3,053
民國 98 年	91,787	43,287	48,500	29	18	11	919	458	461	6,559	2,448	4,111
民國 99 年	73,871	33,188	40,683	17	7	10	887	382	505	7,511	2,917	4,594
民國 100 年	61,225	27,957	33,268	26	12	14	706	342	364	4,914	1,800	3,114
民國 101 年	56,388	25,857	30,531	13	7	6	822	369	453	5,090	2,112	2,978
1月	3,611	1,743	1,868	0	0	0	14	8	6	93	37	56
2月	4,342	2,019	2,323	0	0	0	12	5	7	273	124	149
3月	4,793	2,116	2,677	0	0	0	16	8	8	376	124	252
4月	4,416	1,943	2,473	1	1	0	25	12	13	600	208	392
5月	4,871	2,145	2,726	3	1	2	90	19	71	826	286	540
6月	4,259	1,981	2,278	1	1	0	64	31	33	354	141	213
7月	5,307	2,470	2,837	2	1	1	177	71	106	613	259	354
8月	5,789	2,588	3,201	3	1	2	291	149	142	562	271	291
9月	4,928	2,288	2,640	2	2	0	39	22	17	319	147	172
10月	4,984	2,369	2,615	0	0	0	36	17	19	343	176	167
11月	4,923	2,272	2,651	0	0	0	36	15	21	341	166	175
12月	4,165	1,923	2,242	1	0	1	22	12	10	390	173	217

資料來源：就業服務處

概況-按年齡別分

—新登記

25~29			30~44			45~54			55~64			65歲以上		
合計	男	女	合計	男	女	合計	男	女	合計	男	女	合計	男	女
2,834	2,036	798	2,292	1,690	602	724	543	181	897	814	83	180	164	16
2,506	1,679	827	2,081	1,441	640	657	478	179	900	818	82	251	235	16
3,370	2,421	949	2,726	2,010	716	861	646	215	1,069	968	101	214	195	19
3,584	2,210	1,374	4,127	2,268	1,859	1,075	641	434	738	653	85	271	257	14
2,913	1,719	1,194	2,819	1,731	1,088	673	430	243	686	607	79	298	275	23
2,810	1,635	1,175	2,640	1,610	1,030	623	408	215	600	522	78	337	326	11
2,931	1,498	1,433	2,379	1,425	954	673	408	265	496	420	76	282	272	10
3,321	1,855	1,466	3,255	1,939	1,316	765	475	290	511	400	111	312	296	16
3,315	1,814	1,501	3,586	2,125	1,461	967	645	322	563	440	123	316	282	34
2,712	1,583	1,129	3,021	1,862	1,159	1,023	631	392	543	387	156	298	277	21
2,864	1,644	1,220	4,037	2,374	1,663	1,422	881	541	663	491	172	269	240	29
3,590	1,963	1,627	6,621	3,803	2,818	2,727	1,670	1,057	953	695	258	257	239	18
2,958	1,610	1,348	7,194	3,802	3,392	3,879	2,207	1,672	1,148	798	350	189	165	24
8,809	4,039	4,770	20,419	9,675	10,744	12,274	6,105	6,169	3,669	2,216	1,453	533	397	136
9,503	4,089	5,414	23,974	11,153	12,821	17,916	9,028	8,888	5,557	3,250	2,307	489	353	136
7,730	3,390	4,340	22,678	10,155	12,523	16,526	8,404	8,122	4,732	2,877	1,855	326	249	77
6,204	2,824	3,380	19,157	8,188	10,969	13,790	5,971	7,819	4,615	2,714	1,901	373	277	96
6,569	2,897	3,672	19,637	7,488	12,149	12,292	4,956	7,336	3,520	1,887	1,633	296	227	69
7,898	3,504	4,394	22,114	9,304	12,810	12,670	5,408	7,262	4,039	2,160	1,879	320	238	82
8,627	3,761	4,866	22,624	9,478	13,146	12,234	5,298	6,936	4,207	2,165	2,042	450	348	102
10,398	4,651	5,747	28,187	12,332	15,855	15,092	6,689	8,403	5,471	2,752	2,719	573	405	168
15,946	7,606	8,340	38,383	17,856	20,527	22,018	10,480	11,538	7,395	4,048	3,347	538	373	165
9,949	4,625	5,324	27,625	11,996	15,629	19,126	8,626	10,500	8,214	4,276	3,938	542	359	183
14,533	6,979	7,554	20,927	9,134	11,793	13,541	6,156	7,385	6,072	3,189	2,883	506	345	161
7,215	3,530	3,685	22,850	10,305	12,545	13,814	6,169	7,645	6,039	3,002	3,037	545	363	182
375	180	195	1,503	704	799	1,023	487	536	558	294	264	45	33	12
677	330	347	1,860	861	999	1,033	450	583	444	216	228	43	33	10
656	296	360	2,025	884	1,141	1,159	521	638	515	252	263	46	31	15
515	237	278	1,749	769	980	1,106	484	622	394	212	182	26	20	6
625	308	317	1,798	823	975	1,007	447	560	479	232	247	43	29	14
526	256	270	1,698	783	915	981	448	533	594	293	301	41	28	13
588	298	290	2,011	920	1,091	1,194	566	628	623	289	334	99	66	33
713	296	417	2,229	964	1,265	1,329	578	751	610	300	310	52	29	23
662	360	302	1,989	869	1,120	1,356	581	775	528	285	243	33	22	11
683	388	295	2,017	924	1,093	1,447	632	815	416	205	211	42	27	15
658	311	347	2,198	991	1,207	1,222	532	690	418	225	193	50	32	18
537	270	267	1,773	813	960	957	443	514	460	199	261	25	13	12

表14 臺北市就業服務
二、求才人數

年 月 別	總 計			未滿15歲			15~19			20~24		
	合計	男	女	合計	男	女	合計	男	女	合計	男	女
民國76年	83,851	54,801	29,050	0	0	0	17,596	10,699	6,897	23,646	14,619	9,027
民國77年	78,688	54,080	24,608	530	301	229	9,052	5,540	3,512	13,193	8,072	5,121
民國78年	73,595	53,433	20,162	1,139	681	458	507	380	127	2,739	1,525	1,214
民國79年	64,162	46,051	18,111	973	680	293	582	446	136	1,848	946	902
民國80年	69,392	50,551	18,841	1,638	749	889	732	332	400	1,993	772	1,221
民國81年	75,059	52,232	22,827	511	388	123	1,020	771	249	1,771	996	775
民國82年	72,418	49,500	22,918	0	0	0	1,446	1,026	420	1,118	569	549
民國83年	60,944	43,658	17,286	523	407	116	1,416	982	434	2,035	1,339	696
民國84年	51,169	36,575	14,594	0	0	0	1,447	1,126	321	957	552	405
民國85年	29,669	17,230	12,439	20	11	9	107	77	30	437	185	252
民國86年	32,531	18,330	14,201	0	0	0	4,042	2,502	1,540	7,047	4,738	2,309
民國87年	29,642	19,887	9,755	0	0	0	11,113	6,685	4,428	14,874	10,648	4,226
民國88年	32,196	22,074	10,122	0	0	0	13	10	3	1,295	164	1,131
民國89年	34,727	24,617	10,110	1	1	0	12,892	8,686	4,206	17,092	12,482	4,610
民國90年	58,875	30,093	28,782	138	55	83	1,787	522	1,265	10,725	5,004	5,721
民國91年	67,646	33,233	34,413	18	7	11	862	439	423	9,177	3,780	5,397
民國92年	83,779	45,110	38,669	26	7	19	389	227	162	8,626	3,794	4,832

資料來源：就業服務處

概況-按年齡別分

—新登記

25~29			30~44			45~54			55~64			65歲以上		
合計	男	女	合計	男	女	合計	男	女	合計	男	女	合計	男	女
22,039	15,082	6,957	12,396	8,451	3,945	5,821	4,098	1,723	2,297	1,808	489	56	44	12
15,328	10,138	5,190	27,071	19,762	7,309	8,731	6,416	2,315	4,075	3,232	843	708	619	89
8,616	5,193	3,423	41,744	31,072	10,672	11,640	8,733	2,907	5,852	4,656	1,196	1,358	1,193	165
5,718	3,132	2,586	38,676	27,995	10,681	10,801	8,168	2,633	4,253	3,517	736	1,311	1,167	144
6,319	3,504	2,815	36,675	26,879	9,796	10,812	8,465	2,347	9,946	8,722	1,224	1,277	1,128	149
6,263	3,626	2,637	38,794	27,134	11,660	15,653	10,255	5,398	10,124	8,200	1,924	923	862	61
4,737	2,569	2,168	34,237	24,252	9,985	17,039	10,499	6,540	12,731	9,622	3,109	1,110	963	147
5,996	3,819	2,177	28,348	19,977	8,371	11,885	8,135	3,750	9,466	7,889	1,577	1,275	1,110	165
3,840	2,220	1,620	22,826	16,922	5,904	12,123	7,124	4,999	8,939	7,671	1,268	1,037	960	77
1,850	721	1,129	14,504	8,035	6,469	7,273	3,564	3,709	4,609	3,916	693	869	721	148
2,765	1,400	1,365	11,971	5,640	6,331	3,791	1,899	1,892	2,377	1,760	617	538	391	147
2,287	1,589	698	1,198	808	390	130	117	13	35	35	0	5	5	0
1,755	965	790	16,565	11,162	5,403	7,907	5,944	1,963	3,913	3,202	711	748	627	121
2,891	2,109	782	1,597	1,123	474	231	198	33	22	17	5	1	1	0
18,768	10,027	8,741	17,387	9,325	8,062	8,097	4,106	3,991	1,838	959	879	135	95	40
23,138	10,791	12,347	19,189	10,445	8,744	12,768	6,353	6,415	2,312	1,292	1,020	182	126	56
35,232	19,475	15,757	24,682	13,551	11,131	12,912	6,921	5,991	1,843	1,087	756	69	48	21

表14 臺北市就業服務

二、求才人數

年 月 別	總計				未滿15歲				15-19				20-24				25-29			
	合計	男	女	不拘	合計	男	女	不拘	合計	男	女	不拘	合計	男	女	不拘	合計	男	女	不拘
民國 93 年	61,819	19,276	19,676	22,867	18	3	14	1	128	87	39	2	3,083	1,429	1,618	36	12,679	5,604	6,634	441
民國 94 年	67,756	9,761	7,208	50,787	6	3	3	0	4	0	3	1	271	12	131	128	1,815	111	141	1,563
民國 95 年	66,661	5,749	4,695	56,217	33	30	0	3	3	0	1	2	151	18	26	107	1,169	55	219	895
民國 96 年	50,925	538	261	50,126	34	0	0	34	2	0	0	2	37	0	5	32	197	0	20	177
民國 97 年	40,318	63	13	40,242	5	0	0	5	0	0	0	0	13	0	0	13	57	0	0	57
民國 98 年	52,028	0	0	52,028	4	0	0	4	7	0	0	7	32	0	0	32	97	0	0	97
民國 99 年	62,953	0	0	62,953	4	0	0	4	0	0	0	0	22	0	0	22	143	0	0	143
民國 100 年	75,186	0	0	75,186	0	0	0	0	0	0	0	0	0	0	0	0	0	0	0	0
民國 101 年	73,057	0	0	73,057	0	0	0	0	0	0	0	0	0	0	0	0	0	0	0	0
1 月	4,109	0	0	4,109	0	0	0	0	0	0	0	0	0	0	0	0	0	0	0	0
2 月	5,634	0	0	5,634	0	0	0	0	0	0	0	0	0	0	0	0	0	0	0	0
3 月	9,234	0	0	9,234	0	0	0	0	0	0	0	0	0	0	0	0	0	0	0	0
4 月	5,401	0	0	5,401	0	0	0	0	0	0	0	0	0	0	0	0	0	0	0	0
5 月	8,152	0	0	8,152	0	0	0	0	0	0	0	0	0	0	0	0	0	0	0	0
6 月	5,791	0	0	5,791	0	0	0	0	0	0	0	0	0	0	0	0	0	0	0	0
7 月	5,729	0	0	5,729	0	0	0	0	0	0	0	0	0	0	0	0	0	0	0	0
8 月	5,486	0	0	5,486	0	0	0	0	0	0	0	0	0	0	0	0	0	0	0	0
9 月	5,617	0	0	5,617	0	0	0	0	0	0	0	0	0	0	0	0	0	0	0	0
10 月	5,924	0	0	5,924	0	0	0	0	0	0	0	0	0	0	0	0	0	0	0	0
11 月	7,223	0	0	7,223	0	0	0	0	0	0	0	0	0	0	0	0	0	0	0	0
12 月	4,757	0	0	4,757	0	0	0	0	0	0	0	0	0	0	0	0	0	0	0	0

資料來源：就業服務處

概況-按年齡別分

-新登記(續1完)

30-44				45-54				55-64				65歲以上				不拘			
合計	男	女	不拘	合計	男	女	不拘	合計	男	女	不拘	合計	男	女	不拘	合計	男	女	不拘
20,504	5,988	7,301	7,215	14,287	4,142	2,502	7,643	6,213	1,529	1,126	3,558	1,800	164	42	1,594	3,107	330	400	2,377
25,418	2,787	2,774	19,857	18,603	3,252	2,027	13,324	6,631	1,827	998	3,809	1,024	135	199	690	13,984	1,637	932	11,415
16,042	1,449	1,642	12,951	15,513	2,179	1,425	11,999	6,608	1,470	706	4,432	788	110	103	575	26,262	438	573	25,251
4,624	130	122	4,372	2,911	195	60	2,656	1,247	150	8	1,089	252	46	1	205	41,621	17	45	41,559
877	3	11	863	1,103	43	1	1,059	721	13	1	707	66	1	0	65	37,476	3	0	37,473
1,414	0	0	1,414	1,165	0	0	1,165	591	0	0	591	34	0	0	34	48,684	0	0	48,684
1,332	0	0	1,332	2,522	0	0	2,522	531	0	0	531	264	0	0	264	58,135	0	0	58,135
5	0	0	5	2	0	0	2	17	0	0	17	0	0	0	0	75,162	0	0	75,162
0	0	0	0	0	0	0	0	0	0	0	0	0	0	0	0	73,057	0	0	73,057
0	0	0	0	0	0	0	0	0	0	0	0	0	0	0	0	4,109	0	0	4,109
0	0	0	0	0	0	0	0	0	0	0	0	0	0	0	0	5,634	0	0	5,634
0	0	0	0	0	0	0	0	0	0	0	0	0	0	0	0	9,234	0	0	9,234
0	0	0	0	0	0	0	0	0	0	0	0	0	0	0	0	5,401	0	0	5,401
0	0	0	0	0	0	0	0	0	0	0	0	0	0	0	0	8,152	0	0	8,152
0	0	0	0	0	0	0	0	0	0	0	0	0	0	0	0	5,791	0	0	5,791
0	0	0	0	0	0	0	0	0	0	0	0	0	0	0	0	5,729	0	0	5,729
0	0	0	0	0	0	0	0	0	0	0	0	0	0	0	0	5,486	0	0	5,486
0	0	0	0	0	0	0	0	0	0	0	0	0	0	0	0	5,617	0	0	5,617
0	0	0	0	0	0	0	0	0	0	0	0	0	0	0	0	5,924	0	0	5,924
0	0	0	0	0	0	0	0	0	0	0	0	0	0	0	0	7,223	0	0	7,223
0	0	0	0	0	0	0	0	0	0	0	0	0	0	0	0	4,757	0	0	4,757

表14 臺北市就業服務

三、求職推介就業

年 月 別	總 計			未滿15歲			15~19			20~24			合計
	合計	男	女	合計	男	女	合計	男	女	合計	男	女	
民國76年	6,717	4,799	1,918	2	2	0	1,400	968	432	1,952	1,121	831	1,265
民國77年	5,826	4,027	1,799	4	3	1	1,089	716	373	1,717	937	780	1,114
民國78年	4,927	3,252	1,675	7	5	2	777	464	313	1,481	752	729	961
民國79年	5,813	3,523	2,290	7	7	0	1,259	657	602	1,728	864	864	1,102
民國80年	6,025	3,559	2,466	7	5	2	962	435	527	1,952	932	1,020	1,215
民國81年	5,501	3,357	2,144	2	1	1	997	592	405	1,902	998	904	1,005
民國82年	4,192	2,526	1,666	0	0	0	662	393	269	1,441	715	726	847
民國83年	3,055	1,814	1,241	5	2	3	374	234	140	968	478	490	669
民國84年	4,133	2,570	1,563	0	0	0	578	393	185	1,407	782	625	857
民國85年	1,837	1,043	794	0	0	0	191	97	94	574	250	324	351
民國86年	1,847	1,013	834	0	0	0	182	67	115	603	281	322	322
民國87年	2,227	1,214	1,013	0	0	0	297	103	194	702	323	379	320
民國88年	2,839	1,618	1,221	0	0	0	251	118	133	870	468	402	428
民國89年	2,745	1,527	1,218	0	0	0	207	105	102	564	289	275	342
民國90年	9,042	4,266	4,776	0	0	0	398	92	306	824	380	444	652
民國91年	14,330	7,501	6,829	1	0	1	268	114	154	1,310	513	797	982
民國92年	11,636	6,565	5,071	1	0	1	173	86	87	880	433	447	848
民國93年 (1-4月)	2,669	1,465	1,204	0	0	0	78	51	27	366	210	156	410

資料來源：就業服務處

概況-按年齡別分

人數-新登記

25~29		30~44			45~54			55~64			65歲以上		
男	女	合計	男	女	合計	男	女	合計	男	女	合計	男	女
995	270	1,149	891	258	416	336	80	490	452	38	43	34	9
846	268	1,004	751	253	353	278	75	469	428	41	76	68	8
696	265	859	611	248	288	219	69	446	403	43	108	102	6
737	365	893	562	331	336	241	95	388	362	26	100	93	7
785	430	1,105	737	368	376	288	88	302	273	29	106	104	2
644	361	922	569	353	265	176	89	296	272	24	112	105	7
573	274	804	498	306	177	116	61	172	145	27	89	86	3
429	240	670	401	269	168	105	63	131	100	31	70	65	5
544	313	889	556	333	194	104	90	126	111	15	82	80	2
205	146	443	281	162	119	77	42	100	78	22	59	55	4
186	136	411	254	157	178	108	70	109	78	31	42	39	3
199	121	545	341	204	195	118	77	118	86	32	50	44	6
238	190	754	455	299	346	196	150	154	108	46	36	35	1
206	136	783	434	349	551	307	244	274	167	107	24	19	5
339	313	2,026	952	1,074	3,451	1,610	1,841	1,485	751	734	206	142	64
514	468	2,821	1,447	1,374	6,298	3,422	2,876	2,439	1,360	1,079	211	131	80
476	372	2,884	1,559	1,325	4,876	2,824	2,052	1,846	1,105	741	128	82	46
213	197	867	440	427	683	389	294	242	148	94	23	14	9

表14 臺北市就業服務

三、求職推介就業

年 月 別	總 計			未滿15歲			15~19			20~24		
	合計	男	女	合計	男	女	合計	男	女	合計	男	女
民國93年 (5-12月)	7,137	3,183	3,954	4	2	2	44	19	25	671	279	392
民國94年	7,579	2,838	4,741	16	4	12	223	134	89	977	364	613
民國95年	14,586	6,865	7,721	5	1	4	255	140	115	1,876	820	1,056
民國96年	11,779	5,293	6,486	4	0	4	195	107	88	1,175	458	717
民國97年	10,185	4,570	5,615	4	1	3	146	75	71	794	321	473
民國98年	16,315	8,044	8,271	1	1	0	167	83	84	1,706	635	1,071
民國99年	15,547	7,494	8,053	5	3	2	73	43	30	762	346	416
民國100年	19,396	9,427	9,969	7	3	4	95	58	37	739	322	417
民國101年	12,080	5,923	6,157	0	0	0	188	84	104	1,266	563	703
1月	789	424	365	0	0	0	4	4	0	16	6	10
2月	974	468	506	0	0	0	1	0	1	127	53	74
3月	954	431	523	0	0	0	3	0	3	59	17	42
4月	708	333	375	0	0	0	0	0	0	36	16	20
5月	844	414	430	0	0	0	9	5	4	83	26	57
6月	830	417	413	0	0	0	10	6	4	54	27	27
7月	1,227	602	625	0	0	0	97	36	61	272	119	153
8月	1,379	680	699	0	0	0	41	20	21	167	92	75
9月	884	429	455	0	0	0	7	4	3	48	14	34
10月	1,055	610	445	0	0	0	5	4	1	121	65	56
11月	1,041	507	534	0	0	0	6	1	5	93	51	42
12月	1,395	608	787	0	0	0	5	4	1	190	77	113

資料來源：就業服務處

概況-按年齡別分

人數-新登記(續1完)

25-29			30-44			45-54			55-64			65歲以上		
合計	男	女	合計	男	女	合計	男	女	合計	男	女	合計	男	女
976	480	496	2,482	1,098	1,384	2,139	829	1,310	752	420	332	69	56	13
1,274	509	765	3,371	1,015	2,356	1,323	573	750	365	215	150	30	24	6
2,424	1,195	1,229	6,023	2,732	3,291	2,987	1,413	1,574	938	510	428	78	54	24
2,101	941	1,160	7,522	2,264	2,856	2,402	1,098	1,304	722	378	344	60	47	13
1,737	862	875	4,315	1,913	2,402	2,285	951	1,334	833	405	428	71	42	29
3,578	1,967	1,611	6,160	3,031	3,129	3,523	1,689	1,834	1,125	599	526	55	39	16
2,265	1,082	1,183	6,510	3,025	3,485	4,193	2,025	2,168	1,679	925	754	60	45	15
8,804	4,372	4,432	4,941	2,260	2,681	3,289	1,549	1,740	1,430	801	629	91	62	29
1,737	935	802	4,729	2,298	2,431	2,728	1,283	1,445	1,349	710	639	83	50	33
55	36	19	178	106	72	273	127	146	248	134	114	15	11	4
229	121	108	354	180	174	183	76	107	74	34	40	6	4	2
136	68	68	412	178	234	234	107	127	106	58	48	4	3	1
85	30	55	321	143	178	183	91	92	77	49	28	6	4	2
155	85	70	327	165	162	183	85	98	79	44	35	8	4	4
115	56	59	378	186	192	181	87	94	88	51	37	4	4	0
124	62	62	416	206	210	211	116	95	102	60	42	5	3	2
154	71	83	568	284	284	307	137	170	133	73	60	9	3	6
98	55	43	388	186	202	233	106	127	105	61	44	5	3	2
241	173	68	399	217	182	230	117	113	53	30	23	6	4	2
163	75	88	449	211	238	238	119	119	85	46	39	7	4	3
182	103	79	539	236	303	272	115	157	199	70	129	8	3	5

表14 臺北市就業服務

四、求才僱用人數

年 月 別	總計				未滿15歲				15~19				20~24				25~29			
	合計	男	女	不拘	合計	男	女	不拘	合計	男	女	不拘	合計	男	女	不拘	合計	男	女	不拘
民國93年 (5-12月)	4,691	665	859	3,167	0	0	0	0	0	0	0	0	4	1	3	0	140	25	23	92
民國94年	12,810	940	951	10,919	1	0	1	0	2	0	2	0	214	3	109	102	527	24	19	484
民國95年	11,270	733	556	9,981	0	0	0	0	1	0	0	1	14	0	3	11	90	3	7	80
民國96年	9,695	4	1	9,690	31	0	0	31	0	0	0	0	6	0	0	6	32	0	0	32
民國97年	9,853	0	2	9,851	0	0	0	0	0	0	0	0	2	0	0	2	14	0	0	14
民國98年	12,469	0	0	12,469	0	0	0	0	0	0	0	0	12	0	0	12	30	0	0	30
民國99年	11,554	0	0	11,554	4	0	0	4	0	0	0	0	7	0	0	7	18	0	0	18
民國100年	15,033	0	0	15,033	0	0	0	0	0	0	0	0	0	0	0	0	0	0	0	0
民國101年	16,716	0	0	16,716	0	0	0	0	0	0	0	0	0	0	0	0	0	0	0	0
1月	859	0	0	859	0	0	0	0	0	0	0	0	0	0	0	0	0	0	0	0
2月	1,262	0	0	1,262	0	0	0	0	0	0	0	0	0	0	0	0	0	0	0	0
3月	817	0	0	817	0	0	0	0	0	0	0	0	0	0	0	0	0	0	0	0
4月	1,279	0	0	1,279	0	0	0	0	0	0	0	0	0	0	0	0	0	0	0	0
5月	1,447	0	0	1,447	0	0	0	0	0	0	0	0	0	0	0	0	0	0	0	0
6月	2,153	0	0	2,153	0	0	0	0	0	0	0	0	0	0	0	0	0	0	0	0
7月	1,658	0	0	1,658	0	0	0	0	0	0	0	0	0	0	0	0	0	0	0	0
8月	1,240	0	0	1,240	0	0	0	0	0	0	0	0	0	0	0	0	0	0	0	0
9月	1,747	0	0	1,747	0	0	0	0	0	0	0	0	0	0	0	0	0	0	0	0
10月	1,874	0	0	1,874	0	0	0	0	0	0	0	0	0	0	0	0	0	0	0	0
11月	1,457	0	0	1,457	0	0	0	0	0	0	0	0	0	0	0	0	0	0	0	0
12月	923	0	0	923	0	0	0	0	0	0	0	0	0	0	0	0	0	0	0	0

資料來源：就業服務處

概況-按年齡別分

一新登記

30~44				45~54				55~64				65歲以上				不拘			
合計	男	女	不拘	合計	男	女	不拘	合計	男	女	不拘	合計	男	女	不拘	合計	男	女	不拘
1,419	198	342	879	1,159	199	152	808	710	122	164	424	149	12	12	125	1,110	108	163	839
4,394	307	286	3,801	1,661	180	185	1,296	453	143	58	252	143	19	63	61	5,415	264	228	4,923
1,885	173	219	1,493	1,808	269	158	1,381	1,240	229	47	532	95	12	5	74	6,573	95	117	6,361
662	3	1	658	380	1	0	379	238	0	0	238	20	0	0	20	8,326	0	0	8,326
203	0	0	203	453	0	1	452	175	0	1	174	34	0	0	34	8,972	0	0	8,972
347	0	0	347	351	0	0	351	210	0	0	210	22	0	0	22	11,497	0	0	11,497
532	0	0	532	471	0	0	471	240	0	0	240	256	0	0	256	10,026	0	0	10,026
4	0	0	4	2	0	0	2	0	0	0	0	0	0	0	0	15,027	0	0	15,027
0	0	0	0	0	0	0	0	0	0	0	0	0	0	0	0	16,716	0	0	16,716
0	0	0	0	0	0	0	0	0	0	0	0	0	0	0	0	859	0	0	859
0	0	0	0	0	0	0	0	0	0	0	0	0	0	0	0	1,262	0	0	1,262
0	0	0	0	0	0	0	0	0	0	0	0	0	0	0	0	817	0	0	817
0	0	0	0	0	0	0	0	0	0	0	0	0	0	0	0	1,279	0	0	1,279
0	0	0	0	0	0	0	0	0	0	0	0	0	0	0	0	1,447	0	0	1,447
0	0	0	0	0	0	0	0	0	0	0	0	0	0	0	0	2,153	0	0	2,153
0	0	0	0	0	0	0	0	0	0	0	0	0	0	0	0	1,658	0	0	1,658
0	0	0	0	0	0	0	0	0	0	0	0	0	0	0	0	1,240	0	0	1,240
0	0	0	0	0	0	0	0	0	0	0	0	0	0	0	0	1,747	0	0	1,747
0	0	0	0	0	0	0	0	0	0	0	0	0	0	0	0	1,874	0	0	1,874
0	0	0	0	0	0	0	0	0	0	0	0	0	0	0	0	1,457	0	0	1,457
0	0	0	0	0	0	0	0	0	0	0	0	0	0	0	0	923	0	0	923

表14 臺北市就業服務

五、推介人次

年 月 別	總 計			未滿15歲			15~19			20~24		
	合計	男	女	合計	男	女	合計	男	女	合計	男	女
民國94年	6,293	2,598	3,695	0	0	0	69	33	36	474	192	282
民國95年	56,971	24,030	32,941	42	16	26	797	383	414	5,120	1,924	3,196
民國96年	54,451	23,774	30,677	32	16	16	1,032	486	546	4,944	2,022	2,922
民國97年	53,688	24,440	29,248	41	22	19	1,126	601	525	4,719	2,176	2,543
民國98年	50,697	25,397	25,300	11	4	7	657	359	298	4,085	1,673	2,412
民國99年	70,585	33,652	36,933	19	9	10	549	303	246	3,430	1,730	1,700
民國100年	82,693	39,156	43,537	18	7	11	758	444	314	4,618	1,969	2,649
民國101年	78,315	36,880	41,435	14	9	5	878	390	513	5,723	2,465	3,258
1月	4,969	2,476	2,493	0	0	0	32	19	13	191	68	123
2月	6,370	2,964	3,406	0	0	0	21	9	12	376	166	210
3月	6,676	3,042	3,634	0	0	0	0	7	18	325	135	190
4月	6,108	2,876	3,232	5	5	0	24	16	8	398	160	238
5月	6,697	2,975	3,722	0	0	0	91	18	73	790	228	562
6月	5,792	2,752	3,040	0	0	0	106	53	53	379	161	218
7月	7,147	3,404	3,743	1	0	1	210	80	130	673	283	390
8月	7,485	3,434	4,051	1	0	1	135	59	76	566	272	294
9月	7,066	3,297	3,769	4	3	1	77	43	34	462	213	249
10月	7,466	3,585	3,881	2	0	2	78	35	43	519	271	248
11月	7,183	3,482	3,701	1	1	0	72	32	40	596	302	294
12月	5,356	2,593	2,763	0	0	0	32	19	13	448	206	242

資料來源：就業服務處

概況-按年齡別分

— 新登記

25~29			30~44			45~54			55~64			65歲以上		
合計	男	女	合計	男	女	合計	男	女	合計	男	女	合計	男	女
978	457	521	2,592	979	1,613	1,719	676	1,043	431	237	194	30	24	6
8,587	3,650	4,937	23,711	9,611	14,100	14,172	5,816	8,356	4,260	2,413	1,847	282	217	65
8,452	3,636	4,816	22,047	9,028	13,019	12,471	5,401	7,070	4,853	2,672	2,181	620	513	107
7,928	3,848	4,080	19,822	8,437	11,385	13,670	5,769	7,901	5,786	3,118	2,668	596	469	127
8,531	4,471	4,060	18,752	9,197	9,555	13,120	6,414	6,706	5,157	2,993	2,164	384	286	98
8,447	3,885	4,562	27,182	12,448	14,734	21,046	9,629	11,417	9,358	5,252	4,106	554	396	158
11,817	5,478	6,339	30,893	13,923	16,970	22,905	10,598	12,307	10,910	6,191	4,719	774	546	228
9,250	4,506	4,744	30,952	14,029	16,923	20,358	9,484	10,874	10,084	5,299	4,785	1,031	698	333
529	272	257	1,979	950	1,029	1,370	688	682	799	429	370	69	50	19
879	421	458	2,577	1,190	1,387	1,636	715	921	799	396	403	82	67	15
835	355	480	2,703	1,165	1,538	1,788	841	947	903	478	425	97	61	36
674	315	359	2,538	1,145	1,393	1,686	773	913	728	415	313	55	47	8
765	353	412	2,552	1,145	1,407	1,542	726	816	873	451	422	84	54	30
605	291	314	2,191	1,033	1,158	1,449	642	807	988	528	460	74	44	30
696	351	345	2,626	1,187	1,439	1,776	895	881	1,002	498	504	163	110	53
943	433	510	2,891	1,269	1,622	1,870	844	1,026	979	492	487	100	65	35
894	485	409	2,787	1,189	1,598	1,973	881	1,092	810	447	363	59	36	23
891	477	414	2,950	1,361	1,589	2,138	960	1,178	789	413	376	99	68	31
884	415	469	2,988	1,372	1,616	1,785	855	930	760	440	320	97	65	32
655	338	317	2,170	1,023	1,147	1,345	664	681	654	312	342	52	31	21

表15 臺北市就業服務

一、求職人數

年 月 別	總 計	國 小 以 下	國 中 初 中	高 中	高 職					專				
					小 計	農	工	商	其 他	小 計	文			
民國76年	15,884	2,063	3,367	1,888	5,956	106	2,839	2,858	153	1,866	99			
民國77年	14,045	1,878	2,587	1,683	5,246	76	2,413	2,554	203	1,931	115			
民國78年	12,216	1,694	1,808	1,479	4,538	46	1,987	2,251	254	1,999	132			
民國79年	16,917	1,711	1,947	2,178	6,457	102	2,338	3,492	525	3,363	265			
民國80年	18,683	2,494	2,230	2,083	6,798	85	2,506	3,627	580	3,740	235			
民國81年	14,702	1,391	1,594	1,598	5,422	68	1,939	2,877	538	3,528	207			
民國82年	13,200	1,086	1,344	1,550	4,356	38	1,489	2,160	669	3,372	202			
民國83年	11,892	831	1,094	1,656	3,885	46	1,322	1,967	550	3,110	188			
民國84年	14,625	930	1,474	2,016	4,548	46	1,565	2,029	908	3,970	127			
年 月 別	總 計	國 小 以 下	國 中 初 中	高 中	高 職						專			
					小 計	農	工	商	醫 護	藝	其 他	小 計	文	法
民國85年	15,162	1,064	1,331	1,487	4,845	47	1,581	2,393	617	176	31	4,499	151	44
民國86年	12,989	964	1,210	1,387	4,210	54	1,403	2,002	361	134	256	3,669	129	6
民國87年	16,761	1,169	1,569	1,721	6,006	46	1,767	2,744	32	140	1,277	4,477	142	5
民國88年	22,499	1,721	2,354	2,344	7,946	56	2,478	3,295	40	203	1,874	5,678	283	11
民國89年	21,082	2,281	2,653	2,301	7,005	49	1,971	2,841	34	166	1,944	4,722	178	10
民國90年	55,777	6,531	6,804	5,700	15,692	124	2,987	6,207	105	455	5,814	12,540	212	17
民國91年	66,958	8,007	8,945	6,906	17,413	244	3,112	6,524	129	442	6,962	14,585	350	22
民國92年	58,737	5,939	7,150	6,686	16,184	119	2,818	5,982	120	469	6,676	12,685	281	22
民國93年 (1-4月)	16,244	1,256	1,581	1,868	4,775	39	775	1,891	38	126	1,906	3,797	84	3

資料來源：就業服務處

概況-按教育程度別分

— 新登記

科							大 學 以 上									
法	商	理	工	農	醫	其他	小計	文	法	商	理	工	農	醫	其他	
	720		800		72	175	744	235	302		145		21		41	
	759		847		56	154	720	218	285		156		15		46	
	799		894		41	133	698	201	269		167		10		51	
7	1,523	11	1,287	33	45	192	1,261	443	46	388	43	235	12	15	79	
8	1,428	4	1,712	31	37	285	1,338	411	62	407	36	306	4	13	99	
2	1,523	3	1,491	35	31	236	1,169	332	57	404	19	204	13	7	133	
	1,225		1,568		94	283	1,492	383	596		369		32		112	
	1,225		1,433		57	207	1,316	389	462		338		40		87	
	1,644		1,749		109	341	1,687	463	593		420		53		158	
科							大 學 以 上									
商	理	工	農	醫護	藝	其他	小計	文	法	商	理	工	農	醫護	藝	其他
1,846	64	2,003	35	65	36	255	1,936	578	86	612	82	323	32	27	31	165
1,425	38	1,766	39	49	32	185	1,549	351	92	520	57	301	43	31	22	132
1,849	28	2,070	24	87	25	247	1,819	492	63	660	69	321	34	12	14	154
2,421	50	2,412	42	83	33	343	2,456	619	84	835	88	457	48	44	42	239
2,056	79	1,827	37	82	46	407	2,120	425	87	736	79	401	48	30	38	276
4,671	240	3,642	64	240	178	3,276	8,510	1,351	234	2,971	348	1,158	86	118	202	2,042
5,551	238	4,000	79	291	198	3,856	11,102	1,775	268	3,912	395	1,509	96	268	211	2,668
4,630	344	3,054	54	208	229	3,863	10,093	1,453	253	3,221	446	1,293	88	131	265	2,943
1,488	109	902	18	71	67	1,055	2,967	484	78	1,026	152	368	19	52	64	724

表15 臺北市就業服務

一、求職人數

年 月 別	總 計			國小 以下		國中		高中	
	合 計	男	女	男	女	男	女	男	女
民國93年 (5-12月)	31,701	14,094	17,607	1,149	1,161	1,605	1,450	1,562	1,765
民國94年	47,715	19,645	28,070	1,002	1,270	1,790	1,875	2,158	2,697
民國95年	53,898	23,476	30,422	1,042	1,388	2,137	2,111	2,507	2,610
民國96年	49,449	21,389	28,060	944	1,263	1,992	1,879	2,016	2,321
民國97年	65,681	29,303	36,378	1,322	1,615	2,886	2,491	2,678	2,918
民國98年	91,787	43,287	48,500	1,561	1,675	3,553	2,653	3,394	3,500
民國99年	73,871	33,188	40,683	1,282	1,427	2,947	2,276	2,915	3,004
民國100年	61,225	27,957	33,268	923	977	2,288	1,838	2,207	2,351
民國101年	56,388	25,857	30,531	827	948	2,099	1,724	2,275	2,570
1月	3,611	1,743	1,868	86	65	188	113	137	148
2月	4,342	2,019	2,323	77	64	157	125	153	167
3月	4,793	2,116	2,677	69	77	164	144	176	191
4月	4,416	1,943	2,473	62	62	159	114	154	166
5月	4,871	2,145	2,726	54	66	150	115	184	191
6月	4,259	1,981	2,278	84	107	185	130	211	206
7月	5,307	2,470	2,837	76	121	198	200	226	253
8月	5,789	2,588	3,201	85	114	220	219	270	272
9月	4,928	2,288	2,640	63	85	191	192	238	335
10月	4,984	2,369	2,615	58	80	183	135	187	232
11月	4,923	2,272	2,651	60	53	169	132	170	228
12月	4,165	1,923	2,242	53	54	135	105	169	181

資料來源：就業服務處

概況－按教育程度別分

－新登記(續1完)

高職		專科		大學		碩士		博士		其他	
男	女	男	女	男	女	男	女	男	女	男	女
3,177	5,132	3,399	4,639	2,781	3,143	321	227	29	10	71	80
4,009	6,975	4,743	8,218	4,924	6,319	837	521	33	17	149	177
5,091	7,998	5,376	7,101	6,216	8,307	937	696	24	16	146	195
4,800	7,376	4,607	6,470	5,888	7,823	991	759	25	9	126	160
6,269	9,350	6,224	8,053	8,134	10,560	1,628	1,160	45	13	117	218
8,494	11,296	9,046	10,763	13,916	16,364	3,135	1,991	72	22	116	236
6,414	9,501	6,658	8,622	10,569	13,917	2,233	1,719	57	26	113	191
4,987	6,828	5,165	6,615	10,022	12,755	2,228	1,723	52	30	85	151
4,835	6,852	4,457	5,778	9,164	10,919	2,076	1,584	64	20	60	136
329	418	341	414	534	602	121	97	1	1	6	10
404	521	362	475	713	866	140	98	8	2	5	5
382	577	370	526	757	995	186	160	8	0	4	7
353	509	325	472	736	1,011	143	129	7	2	4	8
381	505	362	564	798	1,107	206	166	6	2	4	10
423	522	338	437	618	758	116	102	2	0	4	16
498	558	433	472	861	1,068	159	142	8	2	11	21
429	568	419	568	982	1,261	179	183	1	1	3	15
379	613	403	471	799	804	205	125	4	5	6	10
422	738	397	451	887	832	226	138	6	1	3	8
454	702	376	497	792	877	235	143	10	1	6	18
381	621	331	431	687	738	160	101	3	3	4	8

表15 臺北市就業服務

二、求才人數

年 月 別	總 計	國 小 以 下	國 中 初 中	高 中	高 職					專				
					小 計	農	工	商	其 他	小 計	文			
民國76年	83,851	25,054	28,710	15,817	11,263	166	6,087	4,905	105	2,480	337			
民國77年	78,718	23,145	21,706	19,226	10,310	103	4,481	3,215	2,511	3,842	193			
民國78年	73,595	21,237	14,702	22,636	9,359	40	2,875	1,526	4,918	5,206	50			
民國79年	64,403	17,046	12,885	19,637	9,129	63	2,324	1,320	5,422	5,085	173			
民國80年	69,382	20,245	13,933	18,544	10,304	27	2,777	1,758	5,742	5,426	60			
民國81年	75,059	20,220	16,678	21,117	10,760	31	3,144	2,199	5,386	5,362	98			
民國82年	72,418	21,721	17,195	17,955	9,865	4	2,658	1,525	5,678	4,948	43			
民國83年	60,944	13,574	12,559	17,701	9,702	9	2,095	1,682	5,916	6,461	53			
民國84年	51,169	11,459	8,559	14,947	9,456	16	1,758	994	6,688	5,905	18			
年 月 別	總 計	國 小 以 下	國 中 初 中	高 中	高 職						專			
					小 計	農	工	商	醫 護	藝	其 他	小 計	文	法
民國85年	29,669	6,757	4,926	7,127	6,246	0	1,139	855	3,939	4	309	4,013	23	13
民國86年	32,531	5,422	6,068	8,290	6,061	0	820	850	2,517	15	1,859	5,990	17	0
民國87年	29,642	3,424	4,740	9,867	6,073	16	989	1,033	3	17	4,015	4,933	56	0
民國88年	31,196	501	2,985	2,299	8,152	4	218	305	0	8	7,617	8,353	7	0
民國89年	34,727	7,253	6,396	10,719	5,807	2	465	542	3	5	4,790	3,942	5	0
民國90年	58,875	13,849	10,109	14,720	12,235	50	896	2,811	72	50	8,356	6,319	175	4
民國91年	67,717	14,006	14,851	16,971	11,131	64	1,354	1,906	32	65	7,710	7,037	115	26
民國92年	83,809	15,570	13,346	25,402	14,414	29	1,262	1,595	49	74	11,405	10,327	94	36
民國93年 (1-4月)	26,077	5,033	3,514	8,617	4,594	15	709	538	21	21	3,290	3,041	50	3

資料來源：就業服務處

概況-按教育程度別分

—新登記

科							大 學 以 上										
法	商	理	工	農	醫	其他	小計	文	法	商	理	工	農	醫	其他		
	1,127		917		39	60	527	110	242		167		7		1		
	900		1,000		29	1,720	489	66	140		101		5		177		
	673		1,084		19	3,380	455	23	39		36		3		354		
3	296	0	623	2	4	3,984	621	35	0	42	0	42	0	11	491		
2	398	9	1,274	5	0	3,678	930	56	3	79	0	168	2	2	620		
7	635	0	1,260	20	4	3,338	922	74	47	117	0	111	0	17	556		
	545		1,015		17	3,328	734	20	64		65		0		585		
	378		884		43	5,103	947	21	92		85		4		745		
	256		614		6	5,011	843	37	50		41		0		715		
科							大 學 以 上										
商	理	工	農	醫護	藝	其他	小計	文	法	商	理	工	農	醫護	藝	其他	
	329	63	437	3	0	44	3,101	600	4	1	17	1	10	1	0	0	566
	361	4	588	0	5	0	5,015	700	11	36	66	3	38	0	1	0	545
	649	18	829	4	17	3	3,357	605	37	10	137	0	44	3	1	2	371
	490	5	708	2	0	6	7,135	8,906	30	8	301	15	283	28	5	5	8,231
	278	38	418	5	0	1	3,197	610	4	2	34	5	39	0	0	0	526
	1,628	75	1,109	37	51	35	3,205	1,643	164	30	321	53	327	11	10	22	705
	1,522	102	978	50	45	35	4,164	3,721	144	47	762	105	550	18	29	34	2,032
	1,440	170	1,303	12	52	34	7,186	4,750	448	36	948	135	433	16	48	27	2,659
	655	24	294	4	55	12	1,944	1,278	97	13	236	20	89	3	8	16	796

表15 臺北市就業服務

二、求才人數

年 月 別	總計				國小以下			國中			高中			高職	
	合 計	男	女	不 拘	男	女	不 拘	男	女	不 拘	男	女	不 拘	男	女
民國93年 (5-12月)	35,742	7,460	5,415	22,867	459	360	1,016	1,552	655	2,213	1,252	779	4,690	2,358	2,062
民國94年	67,756	9,761	7,208	50,787	770	921	1,858	1,603	711	2,827	1,459	1,229	7,693	2,653	1,851
民國95年	66,661	5,749	4,695	56,217	465	557	1,274	1,001	420	2,365	880	775	11,758	1,347	973
民國96年	45,323	410	165	44,748	49	9	1,329	86	5	2,622	65	36	8,771	70	46
民國97年	40,318	63	13	40,242	1	0	786	0	1	3,346	15	0	7,572	10	11
民國98年	52,036	0	0	52,036	0	0	644	0	0	1,979	0	0	7,468	0	0
民國99年	62,953	0	0	62,953	0	0	625	0	0	2,333	0	0	12,022	0	0
民國100年	75,186	0	0	75,186	0	0	495	0	0	2,956	0	0	14,724	0	0
民國101年	73,057	0	0	73,057	0	0	524	0	0	2,952	0	0	16,234	0	0
1月	4,109	0	0	4,109	0	0	3	0	0	63	0	0	804	0	0
2月	5,634	0	0	5,634	0	0	32	0	0	136	0	0	1,572	0	0
3月	9,234	0	0	9,234	0	0	85	0	0	383	0	0	1,952	0	0
4月	5,401	0	0	5,401	0	0	8	0	0	349	0	0	1,434	0	0
5月	8,152	0	0	8,152	0	0	112	0	0	115	0	0	1,860	0	0
6月	5,791	0	0	5,791	0	0	24	0	0	262	0	0	1,598	0	0
7月	5,729	0	0	5,729	0	0	19	0	0	491	0	0	1,232	0	0
8月	5,486	0	0	5,486	0	0	75	0	0	255	0	0	1,454	0	0
9月	5,617	0	0	5,617	0	0	51	0	0	146	0	0	1,469	0	0
10月	5,924	0	0	5,924	0	0	33	0	0	180	0	0	701	0	0
11月	7,223	0	0	7,223	0	0	43	0	0	348	0	0	1,417	0	0
12月	4,757	0	0	4,757	0	0	39	0	0	224	0	0	741	0	0

資料來源：就業服務處

概況—按教育程度別分

—新登記(續1完)

不 拘	專科			大學			碩士			博士			其他		
	男	女	不 拘	男	女	不 拘	男	女	不 拘	男	女	不 拘	男	女	不 拘
7,508	481	578	2,632	90	101	653	2	1	3	0	0	0	1,266	879	4,152
15,017	496	595	7,954	189	158	1,040	4	4	132	0	0	2	2,587	1,739	11,549
8,997	296	383	6,079	76	145	3,323	3	4	123	0	0	4	1,681	1,438	22,292
8,066	42	35	5,832	5	3	2,598	0	0	155	0	0	23	93	31	15,352
7,132	0	0	4,147	0	0	1,724	0	1	162	0	0	9	37	0	15,364
7,124	0	0	8,972	0	0	6,483	0	0	686	0	0	35	0	0	18,645
6,908	0	0	10,432	0	0	7,888	0	0	190	0	0	43	0	0	22,512
7,324	0	0	14,909	0	0	8,189	0	0	155	0	0	18	0	0	26,416
9,754	0	0	8,353	0	0	4,158	0	0	358	0	0	8	0	0	30,716
581	0	0	213	0	0	50	0	0	2	0	0	0	0	0	2,393
566	0	0	781	0	0	492	0	0	13	0	0	0	0	0	2,042
1,439	0	0	1,907	0	0	488	0	0	53	0	0	0	0	0	2,927
249	0	0	501	0	0	220	0	0	6	0	0	1	0	0	2,633
1,234	0	0	1,469	0	0	668	0	0	10	0	0	0	0	0	2,684
849	0	0	387	0	0	243	0	0	26	0	0	7	0	0	2,395
641	0	0	529	0	0	230	0	0	16	0	0	0	0	0	2,571
606	0	0	326	0	0	288	0	0	8	0	0	0	0	0	2,474
746	0	0	436	0	0	476	0	0	98	0	0	0	0	0	2,195
1,482	0	0	607	0	0	391	0	0	4	0	0	0	0	0	2,526
1,010	0	0	763	0	0	486	0	0	22	0	0	0	0	0	3,134
351	0	0	434	0	0	126	0	0	100	0	0	0	0	0	2,742

表15 臺北市就業服務

三、求職推介就業

年 月 別	總 計	國 小 以 下	國 中 初 中	高 中	高 職					專	
					小計	農	工	商	其他	小計	文
民國76年	6,717	1,045	1,519	982	2,442	26	1,317	1,049	50	587	30
民國77年	5,792	915	1,142	844	2,088	25	1,091	909	63	649	39
民國78年	4,875	785	765	706	1,736	24	865	770	77	713	49
民國79年	5,792	669	807	934	2,294	77	940	1,139	138	777	80
民國80年	6,014	747	820	834	2,269	40	947	1,039	243	1,039	80
民國81年	5,501	612	715	633	2,076	45	837	1,039	155	1,093	83
民國82年	4,192	373	501	630	1,467	18	643	599	207	891	42
民國83年	3,055	244	365	526	1,054	19	474	429	132	641	30
民國84年	4,133	253	472	865	1,402	18	650	483	251	805	23

年 月 別	總 計	國 小 以 下	國 中 初 中	高 中	高 職							專		
					小計	農	工	商	醫護	藝	其他	小計	文	法
民國85年	1,837	176	212	199	624	3	242	289	75	14	1	465	20	2
民國86年	1,847	177	214	216	614	11	198	309	43	16	37	480	18	0
民國87年	2,228	215	247	235	842	7	254	403	1	12	165	517	20	0
民國88年	2,839	303	374	318	1,053	9	346	398	3	41	256	570	25	0
民國89年	2,745	456	431	344	928	14	254	378	2	22	258	446	22	1
民國90年	8,864	2,491	1,738	1,085	1,981	23	324	579	11	26	1,018	1,020	19	1
民國91年	14,332	3,634	3,340	1,770	2,920	53	493	769	11	33	1,561	1,574	36	2
民國92年	11,634	2,240	2,254	1,611	2,618	28	503	700	9	53	1,325	1,633	30	2
民國93年 (1-4月)	2,669	267	327	439	799	8	157	260	3	20	351	501	8	0

資料來源：就業服務處

概況-按教育程度別分

人數-新登記

科							大 學 以 上									
法	商	理	工	農	醫	其他	小計	文	法	商	理	工	農	醫	其他	
	197		300		17	43	142	46	64		30		1		1	
	232		326		14	38	154	48	60		37		1		8	
	268		352		11	33	170	51	57		44		2		16	
2	275	4	357	6	9	44	311	80	12	97	8	90	5	3	16	
0	341	2	523	14	6	73	305	83	13	86	5	91	0	5	22	
0	427	1	482	21	9	70	372	93	17	128	2	60	4	4	64	
	299		431		28	91	330	69	125		101		9		26	
	230		308		16	57	225	63	70		72		6		14	
	292		393		25	72	336	76	89		116		11		44	
科							大 學 以 上									
商	理	工	農	醫護	藝	其他	小計	文	法	商	理	工	農	醫護	藝	其他
180	5	227	5	5	3	18	161	60	6	47	6	30	2	1	0	9
199	4	219	2	7	8	23	146	33	5	60	5	30	1	0	2	10
216	5	225	4	7	3	37	172	57	5	62	6	21	2	2	1	16
255	2	244	4	5	3	32	221	59	9	73	5	38	6	3	4	24
195	5	169	5	10	2	37	140	40	6	40	6	24	5	5	3	11
279	16	235	5	19	12	434	549	77	16	160	17	57	4	6	12	200
451	24	330	12	34	20	665	1,094	115	23	300	44	135	18	16	29	414
440	33	393	6	23	18	688	1,278	175	31	341	54	172	13	20	20	452
172	24	138	4	11	9	135	336	68	2	101	13	56	0	2	5	89

表15 臺北市就業服務

三、求職推介就業

年 月 別	總 計			國小以下		國中		高中	
	合 計	男	女	男	女	男	女	男	女
民國 93 年 (5-12 月)	7,137	3,183	3,954	271	304	331	358	341	426
民國 94 年	7,579	2,838	4,741	140	164	249	293	286	311
民國 95 年	14,586	6,865	7,721	315	387	657	615	804	680
民國 96 年	10,413	4,660	5,753	170	264	423	412	442	493
民國 97 年	10,185	4,570	5,615	208	289	509	475	426	496
民國 98 年	16,315	8,044	8,271	194	233	562	439	600	607
民國 99 年	15,547	7,494	8,053	295	273	760	543	719	692
民國 100 年	19,396	9,427	9,969	270	276	715	590	677	601
民國 101 年	12,080	5,923	6,157	255	188	556	375	539	595
1 月	789	424	365	56	18	89	37	46	49
2 月	974	468	506	19	13	41	31	34	29
3 月	954	431	523	23	18	48	34	34	57
4 月	708	333	375	14	13	36	18	34	31
5 月	844	414	430	16	10	35	23	48	48
6 月	830	417	413	18	9	32	15	41	41
7 月	1,227	602	625	17	18	49	34	54	69
8 月	1,379	680	699	18	26	51	41	74	59
9 月	884	429	455	21	17	42	45	40	53
10 月	1,055	610	445	17	9	48	23	25	33
11 月	1,041	507	534	19	13	44	31	36	44
12 月	1,395	608	787	17	24	41	43	73	82

資料來源：就業服務處

概況—按教育程度別分

人數—新登記(續1完)

高職		專科		大學		碩士		博士		其他	
男	女	男	女	男	女	男	女	男	女	男	女
702	1,133	804	972	655	717	60	31	6	0	13	13
664	790	704	2,384	663	718	98	41	5	5	29	35
1,477	1,935	1,590	1,754	1,728	2,134	246	149	4	6	44	61
1,071	1,444	1,047	1,383	1,251	1,569	212	146	5	3	39	39
1,041	1,618	980	1,175	1,171	1,388	208	136	7	1	20	37
1,499	1,800	1,596	1,703	2,849	3,081	702	369	9	2	33	37
1,668	2,154	1,535	1,724	2,104	2,362	373	260	8	2	32	43
1,514	1,868	1,526	1,769	3,921	4,268	775	559	11	3	18	35
1,168	1,488	947	1,150	2,062	2,112	372	210	6	0	18	39
82	104	58	74	82	73	7	4	0	0	4	6
114	112	67	91	170	215	21	13	1	0	1	2
92	138	81	90	131	173	20	11	0	0	2	2
64	86	69	78	89	132	25	13	0	0	2	4
95	99	60	82	133	148	25	16	1	0	1	4
87	104	74	83	145	140	19	19	0	0	1	2
114	94	98	104	243	280	26	24	0	0	1	2
113	163	116	125	260	255	46	26	0	0	2	4
78	85	80	96	142	139	26	15	0	0	0	5
67	96	91	97	275	157	83	29	3	0	1	1
101	124	76	105	191	188	37	26	0	0	3	3
161	283	77	125	201	212	37	14	1	0	0	4

表15 臺北市就業服務

四、求才僱用人數

年 月 別	總計				國小以下			國中			高中			高職		
	合 計	男	女	不 拘	男	女	不 拘	男	女	不 拘	男	女	不 拘	男	女	不 拘
民國93年 (5-12月)	4,691	665	859	3,167	24	32	44	100	90	126	72	102	657	227	432	822
民國94年	12,810	940	951	10,919	51	76	215	168	277	283	83	76	463	294	267	3,097
民國95年	11,270	733	556	9,981	46	16	312	119	27	484	112	76	1,411	142	173	2,005
民國96年	8,483	46	63	8,374	0	0	253	0	0	628	1	2	1,144	1	1	1,694
民國97年	9,853	0	2	9,851	0	0	247	0	1	815	0	0	1,944	0	1	1,812
民國98年	12,469	0	0	12,469	0	0	182	0	0	425	0	0	1,991	0	0	1,709
民國99年	11,554	0	0	11,554	0	0	298	0	0	547	0	0	1,752	0	0	1,642
民國100年	15,033	0	0	15,033	0	0	152	0	0	797	0	0	3,483	0	0	2,156
民國101年	16,716	0	0	16,716	0	0	87	0	0	533	0	0	3,687	0	0	2,266
1月	859	0	0	859	0	0	2	0	0	25	0	0	93	0	0	178
2月	1,262	0	0	1,262	0	0	5	0	0	14	0	0	358	0	0	149
3月	817	0	0	817	0	0	8	0	0	12	0	0	105	0	0	116
4月	1,279	0	0	1,279	0	0	5	0	0	71	0	0	261	0	0	59
5月	1,447	0	0	1,447	0	0	1	0	0	9	0	0	471	0	0	120
6月	2,153	0	0	2,153	0	0	6	0	0	66	0	0	733	0	0	150
7月	1,658	0	0	1,658	0	0	4	0	0	36	0	0	314	0	0	236
8月	1,240	0	0	1,240	0	0	3	0	0	33	0	0	286	0	0	136
9月	1,747	0	0	1,747	0	0	4	0	0	74	0	0	513	0	0	120
10月	1,874	0	0	1,874	0	0	17	0	0	60	0	0	218	0	0	586
11月	1,457	0	0	1,457	0	0	12	0	0	110	0	0	142	0	0	329
12月	923	0	0	923	0	0	20	0	0	23	0	0	193	0	0	87

資料來源：就業服務處

概況—按教育程度別分

—新登記

專科			大學			碩士			博士			其他		
男	女	不拘	男	女	不拘	男	女	不拘	男	女	不拘	男	女	不拘
84	90	712	24	23	158	0	1	0	0	0	0	134	89	648
97	112	2,769	65	46	146	14	0	104	0	0	0	168	96	3,842
101	126	1,865	27	46	1,462	1	2	25	0	0	0	185	90	2,417
8	13	1,606	19	32	1,028	17	13	37	0	1	0	0	1	1,984
0	0	1,091	0	0	559	0	0	62	0	0	0	0	0	3,321
0	0	1,979	0	0	1,524	0	0	111	0	0	4	0	0	4,544
0	0	1,513	0	0	972	0	0	35	0	0	1	0	0	4,794
0	0	1,932	0	0	520	0	0	31	0	0	6	0	0	5,956
0	0	1,593	0	0	603	0	0	25	0	0	0	0	0	7,922
0	0	38	0	0	18	0	0	0	0	0	0	0	0	505
0	0	68	0	0	30	0	0	4	0	0	0	0	0	634
0	0	80	0	0	20	0	0	1	0	0	0	0	0	475
0	0	57	0	0	33	0	0	0	0	0	0	0	0	793
0	0	217	0	0	50	0	0	2	0	0	0	0	0	577
0	0	95	0	0	47	0	0	3	0	0	0	0	0	1,053
0	0	303	0	0	48	0	0	6	0	0	0	0	0	711
0	0	141	0	0	20	0	0	5	0	0	0	0	0	616
0	0	178	0	0	172	0	0	1	0	0	0	0	0	685
0	0	219	0	0	52	0	0	1	0	0	0	0	0	721
0	0	147	0	0	55	0	0	2	0	0	0	0	0	660
0	0	50	0	0	58	0	0	0	0	0	0	0	0	492

表15 臺北市就業服務

五、推介人次

年 月 別	總 計			國小 以下		國中		高中	
	合 計	男	女	男	女	男	女	男	女
民國94年	6,293	2,598	3,695	176	204	229	229	254	348
民國95年	56,971	24,030	32,941	1,482	1,811	2,712	2,456	2,700	2,891
民國96年	49,447	21,575	27,872	1,363	1,609	2,699	2,387	2,465	2,602
民國97年	53,688	24,440	29,248	1,750	1,811	3,689	2,853	2,973	3,078
民國98年	50,697	25,397	25,300	1,601	1,348	3,445	2,134	2,937	2,322
民國99年	70,585	33,652	36,933	1,864	1,774	4,126	2,946	3,538	3,365
民國100年	82,693	39,156	43,537	1,826	1,813	4,370	3,254	4,007	3,706
民國101年	78,315	36,880	41,435	1,705	1,712	4,010	3,039	3,875	4,074
1月	4,969	2,476	2,493	131	80	277	192	230	209
2月	6,370	2,964	3,406	152	133	318	233	259	303
3月	6,676	3,042	3,634	135	144	325	245	326	313
4月	6,108	2,876	3,232	122	112	339	213	279	322
5月	6,697	2,975	3,722	107	152	315	228	374	315
6月	5,792	2,752	3,040	184	177	314	230	330	277
7月	7,147	3,404	3,743	193	235	360	306	350	417
8月	7,485	3,434	4,051	166	203	376	374	435	390
9月	7,066	3,297	3,769	116	142	348	333	380	525
10月	7,466	3,585	3,881	119	163	426	280	349	373
11月	7,183	3,482	3,701	142	95	362	226	300	365
12月	5,356	2,593	2,763	138	76	250	179	263	265

資料來源：就業服務處

概況—按教育程度別分

—新登記

高職		專科		大學		碩士		博士		其他	
男	女	男	女	男	女	男	女	男	女	男	女
560	1,066	645	1,053	609	743	121	42	0	0	4	10
5,817	9,793	5,544	7,729	4,901	7,479	688	534	18	16	168	232
5,478	8,050	4,024	6,244	4,692	6,173	712	596	15	4	127	207
6,197	8,770	4,160	5,691	4,957	6,398	555	426	12	3	147	218
6,022	6,920	4,219	5,030	6,003	6,737	1,042	550	19	2	109	257
7,794	10,154	6,576	7,851	8,173	9,620	1,361	962	52	12	168	249
8,554	11,018	7,600	8,594	10,533	13,366	2,080	1,529	50	40	136	217
7,921	10,105	6,143	7,743	10,863	12,770	2,208	1,734	63	27	92	231
500	608	445	511	753	768	129	112	1	1	10	12
670	749	494	714	892	1,124	164	140	8	0	7	10
634	931	537	722	894	1,133	180	132	5	0	6	14
670	778	464	656	830	994	161	141	6	5	5	11
648	818	517	784	817	1,228	189	173	4	4	4	20
680	820	459	598	659	795	114	120	2	0	10	23
769	837	567	575	970	1,192	158	144	8	3	29	34
698	842	489	665	1,077	1,348	189	206	2	2	2	21
632	926	579	676	994	1,008	239	141	4	6	5	12
739	1,092	635	653	1,089	1,165	215	136	7	1	6	18
720	950	541	693	1,096	1,150	302	176	13	1	6	45
561	754	416	496	792	865	168	113	3	4	2	11

表16 臺北市就業服務概況

年月別	總計			小學以下			國中		
	合計	男	女	合計	男	女	合計	男	女
民國 77 年	19,060	11,501	7,559	1,443	1,142	301	2,306	1,906	400
民國 78 年	36,878	29,341	7,537	2,598	1,926	672	20,792	20,289	503
民國 79 年	34,830	23,536	11,294	2,315	1,673	642	11,545	10,988	557
民國 80 年	29,760	14,734	15,026	4,250	1,903	2,347	3,424	2,579	845
民國 81 年	22,608	11,620	10,988	2,126	1,453	673	2,369	1,871	498
民國 82 年	22,625	11,395	11,230	1,835	1,250	585	2,219	1,684	535
民國 83 年	20,229	10,045	10,184	1,412	975	437	1,751	1,306	445
民國 84 年	26,253	13,250	13,003	1,758	1,214	544	2,464	1,877	587
民國 85 年	25,825	13,031	12,794	1,824	1,277	547	2,277	1,761	516
民國 86 年	22,880	12,639	10,241	1,656	1,093	563	2,168	1,671	497
民國 87 年	27,744	15,013	12,731	1,906	1,189	717	2,560	1,932	628
民國 88 年	38,815	21,141	17,674	2,913	1,755	1,158	4,014	2,888	1,126
民國 89 年	37,376	20,254	17,122	3,842	2,181	1,661	4,991	3,417	1,574
民國 90 年	98,848	47,132	51,716	10,276	4,615	5,661	11,413	6,580	4,833
民國 91 年	120,531	55,992	64,539	12,446	5,151	7,295	14,759	8,234	6,525
民國 92 年	107,750	49,916	57,834	10,097	4,160	5,937	12,554	6,936	5,618
民國 93 年	130,177	58,021	72,156	8,743	4,321	4,422	11,729	6,521	5,208
民國 94 年	132,446	54,220	78,226	6,242	2,535	3,707	10,128	4,921	5,207
民國 95 年	172,707	73,058	99,649	6,986	2,785	4,201	11,491	5,810	5,681
民國 96 年	190,058	79,544	110,514	7,450	2,903	4,547	13,050	6,482	6,568
民國 97 年	221,511	95,208	126,303	8,697	3,754	4,943	15,963	8,324	7,639
民國 98 年	377,614	172,670	204,944	10,892	4,866	6,026	21,070	11,724	9,346
民國 99 年	276,599	121,086	155,513	8,417	3,765	4,652	15,976	8,916	7,060
民國 100 年	202,037	88,291	113,746	5,853	2,729	3,124	11,743	6,413	5,330
民國 101 年	201,902	90,540	111,362	5,352	2,240	3,112	11,601	6,105	5,496
1月	14,552	6,753	7,799	448	216	232	940	528	412
2月	15,114	6,894	8,220	418	181	237	871	476	395
3月	15,767	7,086	8,681	407	185	222	836	461	375
4月	16,329	7,256	9,073	409	187	222	850	463	387
5月	17,289	7,634	9,655	390	163	227	866	456	410
6月	16,968	7,556	9,412	461	190	271	921	496	425
7月	17,598	7,930	9,668	530	201	329	1,069	550	519
8月	18,100	8,094	10,006	578	221	357	1,179	588	591
9月	17,966	7,976	9,990	507	197	310	1,159	554	605
10月	17,854	8,067	9,787	445	176	269	1,066	555	511
11月	17,579	7,803	9,776	402	163	239	985	518	467
12月	16,786	7,491	9,295	357	160	197	859	460	399

資料來源：就業服務處

— 求職人教育程度別

高中職			專科			大學以上			其他		
合計	男	女	合計	男	女	合計	男	女	合計	男	女
9,575	5,435	4,140	3,746	2,037	1,709	1,990	981	1,009	0	0	0
9,196	4,761	4,435	3,118	1,740	1,378	1,174	625	549	0	0	0
13,454	7,035	6,419	5,356	2,870	2,486	2,160	970	1,190	0	0	0
13,756	6,295	7,461	6,028	2,832	3,196	2,302	1,125	1,177	0	0	0
10,616	4,887	5,729	5,605	2,497	3,108	1,892	912	980	0	0	0
9,628	4,420	5,208	6,345	2,778	3,567	2,598	1,263	1,335	0	0	0
9,364	4,256	5,108	5,209	2,333	2,876	2,493	1,175	1,318	0	0	0
11,157	5,401	5,756	7,529	3,271	4,258	3,345	1,487	1,858	0	0	0
10,599	5,033	5,566	7,609	3,447	4,162	3,516	1,513	2,003	0	0	0
9,803	4,964	4,839	6,422	3,345	3,077	2,831	1,566	1,265	0	0	0
12,695	6,407	6,288	7,453	3,793	3,660	3,130	1,692	1,438	0	0	0
17,646	9,296	8,350	9,848	4,905	4,943	4,394	2,297	2,097	0	0	0
16,013	8,172	7,841	8,590	4,331	4,259	3,940	2,153	1,787	0	0	0
38,381	17,810	20,571	23,126	10,731	12,395	15,652	7,396	8,256	0	0	0
44,276	20,561	23,715	27,837	12,302	15,535	21,213	9,744	11,469	0	0	0
42,197	19,154	23,043	23,930	10,613	13,317	18,972	9,053	9,919	0	0	0
49,586	20,654	28,932	33,897	14,146	19,751	25,793	12,187	13,606	429	192	237
44,752	16,869	27,883	34,942	13,500	21,442	35,675	16,078	19,597	707	317	390
57,002	22,674	34,328	42,583	17,822	24,761	53,755	23,567	30,188	890	400	490
61,763	24,491	37,272	45,195	18,498	26,697	61,832	26,843	34,989	768	327	441
69,648	28,338	41,310	50,883	21,301	29,582	75,418	33,153	42,265	902	338	564
103,401	44,579	58,822	88,130	39,382	48,748	153,068	71,766	81,302	1,053	353	700
77,184	32,018	45,166	61,054	25,871	35,183	113,092	50,204	62,888	876	312	564
54,338	22,380	31,958	43,609	18,798	24,811	85,807	37,703	48,104	687	268	419
54,613	22,829	31,784	40,745	17,826	22,919	89,055	41,356	47,699	536	184	352
3,822	1,630	2,192	3,171	1,466	1,705	6,119	2,896	3,223	52	17	35
3,905	1,668	2,237	3,262	1,488	1,774	6,625	3,070	3,555	33	11	22
4,071	1,685	2,386	3,337	1,477	1,860	7,088	3,266	3,822	28	12	16
4,145	1,720	2,425	3,344	1,447	1,897	7,549	3,426	4,123	32	13	19
4,323	1,823	2,500	3,502	1,477	2,025	8,178	3,704	4,474	30	11	19
4,418	1,911	2,507	3,386	1,446	1,940	7,739	3,500	4,239	43	13	30
4,721	2,087	2,634	3,471	1,516	1,955	7,744	3,554	4,190	63	22	41
4,910	2,165	2,745	3,514	1,522	1,992	7,850	3,578	4,272	69	20	49
4,928	2,069	2,859	3,515	1,529	1,986	7,798	3,607	4,191	59	20	39
5,071	2,025	3,046	3,480	1,531	1,949	7,756	3,766	3,990	36	14	22
5,272	2,060	3,212	3,425	1,474	1,951	7,447	3,571	3,876	48	17	31
5,027	1,986	3,041	3,338	1,453	1,885	7,162	3,418	3,744	43	14	29

表17 民國101年臺北市就業服務概況

月 及 原 因 別	總 計	民意代表、行 政主管、企業 主管及經理人員	專 業 人 員	技術員及助 理專業人員
(1)按原因別	66,718			
與求職者就業意願不合	22,423	527	1,227	4,559
求職者本身條件不合	29,643	1,814	3,331	7,565
求才廠商已另行補實者	9,392	313	626	2,581
已另自行覓妥職業者	4,746	63	347	933
其 他	514	14	32	103
(2)按月別	66,718			
1月	3,694	239	410	1,097
2月	4,618	270	432	1,260
3月	4,430	238	483	1,222
4月	4,075	233	465	1,158
5月	4,234	217	526	1,063
6月	23,700	375	977	4,470
7月	4,485	214	364	1,041
8月	4,415	210	488	1,123
9月	3,340	173	348	853
10月	3,547	208	405	885
11月	3,247	187	348	822
12月	2,933	167	317	747

資料來源：就業服務處

一 求職者未能推介就業之原因

事務工作人員	服務工作人員 及售貨員	農、林、漁、 牧工作人員	技術工及有 關工作人員	機械設備操作 工及組裝工	非技術工 及體力工
2,807	5,366	104	479	1,146	6,208
4,140	4,508	117	915	1,724	5,529
2,023	1,124	29	185	638	1,873
585	683	23	213	415	1,484
48	70	4	12	43	188
622	625	7	72	135	487
843	852	5	91	184	681
767	746	16	102	168	688
659	675	9	78	171	627
703	809	3	95	151	667
2,670	3,618	201	923	2,272	8,194
630	1,000	8	101	162	965
649	831	6	80	181	847
518	696	6	78	158	510
546	719	5	59	136	584
513	619	7	64	130	557
483	561	4	61	118	475

表18 民國101年臺北市就業服務概況

月 及 原 因 別	總 計	民 意 代 表、行 政 主 管、企 業 主 管 及 經 理 人 員	專 業 人 員	技 術 員 及 助 理 專 業 人 員
(1)按原因別	6,614			
求 職 者 無 法 聯 繫	93	3	7	8
雇 主 所 供 之 條 件 不 合	1,661	36	75	349
求 職 者 本 身 條 件 不 合	3,415	177	358	847
已 另 自 行 補 實 者	1,258	55	98	348
其 他	187	2	21	33
(2)按月別	6,614			
1月	442	21	35	120
2月	680	29	56	214
3月	616	23	53	164
4月	517	25	47	142
5月	494	25	53	133
6月	426	26	31	91
7月	629	28	50	127
8月	635	22	39	143
9月	556	23	45	94
10月	618	18	58	119
11月	538	19	51	140
12月	463	14	41	98

資料來源：就業服務處

一 求才機會未能補實之原因

事務工作人員	服務工作人員 及售貨員	農、林、漁、 牧工作人員	技術工及有 關工作人員	機械設備操作 工及組裝工	非技術工 及體力工
12	29	0	1	0	33
222	489	11	25	75	379
466	560	14	53	163	777
291	166	3	7	70	220
34	40	0	4	7	46
68	88	3	8	15	84
106	114	5	2	28	126
86	119	4	9	27	131
95	82	1	7	18	100
81	87	1	7	31	76
84	83	2	5	23	81
82	148	3	10	37	144
101	133	0	9	25	163
73	133	3	10	30	145
102	138	2	6	28	147
58	82	3	10	30	145
89	77	1	7	23	113

表19 臺北市就業服務

年 月 別	總計		專門性、技術性及有關人員		行政級主管人員	
	實 數	百 分 比	實 數	百 分 比	實 數	百 分 比
民 國 75 年	959	100.00	108	11.26	22	2.29
民 國 76 年	1,022	100.00	127	12.43	23	2.25
民 國 77 年	1,069	100.00	130	12.11	28	2.62
民 國 78 年	1,073	100.00	139	12.95	29	2.70
民 國 79 年	1,075	100.00	150	13.95	29	2.70
民 國 80 年	1,104	100.00	143	12.95	28	2.54
民 國 81 年	1,103	100.00	161	14.60	28	2.54
年 月 別	總計		民意代表、行政主管 企業主管及經理人員		專業人員	
	實 數	百 分 比	實 數	百 分 比	實 數	百 分 比
民 國 82 年	1,110	100.00	147	13.24	107	9.64
民 國 83 年	1,133	100.00	147	12.97	105	9.27
民 國 84 年	1,151	100.00	145	12.60	114	9.90
民 國 85 年	1,127	100.00	127	11.27	113	10.03
民 國 86 年	1,107	100.00	127	11.47	108	9.76
民 國 87 年	1,113	100.00	122	10.96	109	9.79
民 國 88 年	1,125	100.00	113	10.04	117	10.40
民 國 89 年	1,137	100.00	113	9.94	126	11.08
民 國 90 年	1,110	100.00	114	10.27	131	11.80
民 國 91 年	1,116	100.00	119	10.66	134	12.01
民 國 92 年	1,119	100.00	118	10.55	136	12.15
民 國 93 年	1,134	100.00	126	11.11	143	12.61
民 國 94 年	1,135	100.00	121	10.70	156	13.80
民 國 95 年	1,143	100.00	129	11.30	163	14.30
民 國 96 年	1,165	100.00	134	11.50	169	14.50
民 國 97 年	1,182	100.00	131	11.11	174	14.72
民 國 98 年	1,168	100.00	129	Ⓔ11.09	161	13.78
民 國 99 年	1,174	100.00	132	11.26	158	13.42
民 國 100 年	1,207	100.00	133	10.99	225	18.64
民 國 101 年	1,224	100.00	134	10.97	250	20.47

資料來源：行政院主計處

人口之職業

單位：千人；%

監督及佐理人員		買賣工作人員		服務工作人員		農、林、漁牧、狩獵工作人員		生產及有關工人、運輸設備操作工及體力工	
實數	百分比	實數	百分比	實數	百分比	實數	百分比	實數	百分比
261	27.22	206	21.48	114	11.89	12	1.25	236	24.61
293	28.67	216	21.14	115	11.25	9	0.88	239	23.39
305	28.53	249	23.29	115	10.76	9	0.84	235	21.98
312	29.08	259	24.14	114	10.62	8	0.75	212	19.76
323	30.05	241	22.42	118	10.98	9	0.84	205	19.07
318	28.80	257	23.28	122	11.05	10	0.91	226	20.47
329	29.83	255	23.12	126	11.42	8	0.73	196	17.77
技術員及助理專業人員		事務工作人員		服務工作人員及售貨員		農、林、漁、牧工作人員		生產及有關工人、運輸設備操作工及體力工	
實數	百分比	實數	百分比	實數	百分比	實數	百分比	實數	百分比
300	27.03	133	11.98	161	14.50	7	0.63	255	22.97
311	27.45	145	12.80	170	15.00	8	0.71	248	21.89
316	27.45	154	13.38	179	15.55	7	0.61	236	20.50
294	26.09	164	14.55	184	16.33	6	0.53	239	21.21
308	27.82	162	14.63	176	15.90	4	0.36	222	20.05
328	29.47	158	14.20	176	15.81	4	0.36	216	19.41
340	30.22	168	14.93	177	15.73	4	0.36	205	18.22
353	31.05	173	15.22	173	15.22	3	0.26	195	17.15
357	32.16	167	15.05	160	14.41	3	0.27	178	16.04
355	31.81	162	14.52	169	15.14	4	0.36	173	15.50
356	31.81	156	13.94	173	15.46	5	0.45	175	15.64
360	31.75	165	14.55	171	15.08	3	0.26	166	14.64
368	32.40	160	14.10	165	14.60	2	0.20	162	14.30
375	33.50	154	13.50	166	14.60	2	0.20	152	13.30
385	33.00	148	12.70	173	14.80	3	0.30	153	13.10
408	34.51	135	11.43	179	15.14	3	0.25	152	12.85
405	Ⓘ34.69	137	Ⓙ11.76	177	Ⓚ15.19	2	Ⓛ0.19	155	Ⓜ13.30
412	35.12	153	13.02	163	13.92	3	0.22	153	13.03
348	28.85	152	12.60	189	15.67	3	0.29	157	12.97
342	27.97	149	12.21	190	15.56	4	0.29	153	12.53

表20 臺北市就業

年 月 別	總 計		第 一 級 行 業 (農、林、漁、牧、狩獵業)	
	人數(千人)	百 分 比	人數(千人)	百 分 比
民國 77 年平均	1,069	100.00	8	0.70
民國 78 年平均	1,070	100.00	7	0.69
民國 79 年平均	1,074	100.00	8	0.74
民國 80 年平均	1,104	100.00	10	0.91
民國 81 年平均	1,102	100.00	8	0.73
民國 82 年平均	1,109	100.00	7	0.63
民國 83 年平均	1,133	100.00	8	0.71
民國 84 年平均	1,151	100.00	7	0.62
民國 85 年平均	1,127	100.00	6	0.54
民國 86 年平均	1,107	100.00	5	0.42
民國 87 年平均	1,113	100.00	4	0.40
民國 88 年平均	1,125	100.00	5	0.41
民國 89 年平均	1,137	100.00	3	0.26
民國 90 年平均	1,110	100.00	4	0.35
民國 91 年平均	1,116	100.00	4	0.35
民國 92 年平均	1,119	100.00	5	0.44
民國 93 年平均	1,134	100.00	3	0.20
民國 94 年平均	1,135	100.00	2	0.20
民國 95 年平均	1,143	100.00	2	0.20
民國 96 年平均	1,165	100.00	3	0.22
民國 97 年平均	1,182	100.00	3	0.23
民國 98 年平均	1,168	100.00	2	Ⓘ0.18
民國 99 年平均	1,174	100.00	2	0.19
民國 100 年平均	1,207	100.00	3	0.28
民國 101 年平均	1,224	100.00	4	0.33

資料來源：行政院主計處

人口之行業

第 二 級 行 業 (製 造 、 營 造 、 水 電 、 礦 業)		第 三 級 行 業 (商 、 運 輸 、 金 融 、 服 務 業)	
人 數 (千 人)	百 分 比	人 數 (千 人)	百 分 比
300	28.04	762	71.26
286	26.71	777	72.62
285	26.54	781	72.72
305	27.63	789	71.47
284	25.77	810	73.50
282	25.43	820	73.94
288	25.42	837	73.87
276	24.02	867	75.36
259	22.98	862	76.48
248	22.41	854	77.17
241	21.64	868	77.96
240	21.32	880	78.28
237	20.85	897	78.89
225	20.29	881	79.36
221	19.80	891	79.80
218	19.47	897	80.09
219	19.31	912	80.50
219	19.30	914	80.50
222	19.40	918	80.30
223	19.11	940	80.67
222	18.79	957	80.98
225	①19.28	941	①80.55
226	19.26	945	80.55
231	19.16	972	80.56
230	18.81	989	80.86

表21 臺北市勞動力

年 月 別	15歲以上 民間人口(千人) (1)	勞動力人口(千人)		
		合 計 (2)	就業者 (3)	失業者 (4)
民國 77 年 平均	1,917	1,090	1,069	22
民國 78 年 平均	1,945	1,088	1,069	19
民國 79 年 平均	1,977	1,094	1,075	20
民國 80 年 平均	2,001	1,126	1,104	22
民國 81 年 平均	2,005	1,124	1,103	21
民國 82 年 平均	2,001	1,130	1,110	20
民國 83 年 平均	2,004	1,153	1,133	20
民國 84 年 平均	2,029	1,176	1,151	25
民國 85 年 平均	2,019	1,161	1,127	34
民國 86 年 平均	2,005	1,140	1,107	33
民國 87 年 平均	2,035	1,143	1,113	29
民國 88 年 平均	2,058	1,158	1,125	33
民國 89 年 平均	2,074	1,169	1,137	32
民國 90 年 平均	2,083	1,155	1,110	46
民國 91 年 平均	2,098	1,170	1,116	54
民國 92 年 平均	2,113	1,173	1,119	53
民國 93 年 平均	2,122	1,183	1,134	49
民國 94 年 平均	2,128	1,181	1,135	46
民國 95 年 平均	2,149	1,187	1,143	44
民國 96 年 平均	2,171	1,210	1,165	45
民國 97 年 平均	2,187	1,232	1,182	50
民國 98 年 平均	2,193	1,240	1,168	72
民國 99 年 平均	2,201	1,238	1,174	65
民國 100 年 平均	2,237	1,263	1,207	56
民國 101 年 平均	2,266	1,278	1,224	54
上半年	2,261	1,264	1,211	53
下半年	2,271	1,292	1,236	56

資料來源：行政院主計處

與就業人口

非勞動力人口 (千人)	勞 動 參 與 率 (2)/(1) × 100 (%)	就 業 率 (3)/(2) × 100 (%)	失 業 率 (4)/(2) × 100 (%)
827	56.9	98.0	2.0
857	55.9	98.3	1.7
883	55.4	98.2	1.8
873	56.3	98.0	2.0
881	56.0	98.2	1.8
871	56.5	98.2	1.8
851	57.6	98.3	1.7
853	58.0	97.9	2.1
859	57.5	97.1	2.9
866	56.8	97.1	2.9
892	56.1	97.4	2.6
900	56.3	97.1	2.9
905	56.3	97.3	2.7
928	55.5	96.1	3.9
929	55.8	95.4	4.6
941	55.5	95.4	4.6
939	55.8	95.8	4.2
947	55.5	96.1	3.9
962	55.2	96.3	3.7
962	55.7	96.3	3.7
955	56.3	95.9	4.0
953	56.5	94.2	5.8
962	56.3	94.8	5.2
973	56.5	95.6	4.4
988	56.4	95.7	4.3
997	55.9	95.8	4.2
979	56.9	95.7	4.3

本
頁
空
白

參、職業訓練

本
頁
空
白

表22 民國101年臺北市
一性別年齡及教育程度別(日間)

職 種 別	總計	性別		年齡別					
		男	女	未滿	15~19歲	20~29歲	30~39歲	40~44歲	45~以上
總計	1,504	733	771	0	70	299	345	169	621
數位資訊軟體應用	24	5	19	0	0	0	7	1	16
電腦實務應用(原住民,新移民,中高齡專班)	28	10	18	0	0	0	0	2	26
網拍開店精修	24	3	21	0	0	0	5	5	14
平面設計實務	17	5	12	0	0	3	8	3	3
西式餐點實務(青年專班)	30	19	11	0	0	17	10	3	0
多媒體網頁設計(青年專班)	25	8	17	0	0	12	12	1	0
服裝製作實務	30	0	30	0	0	1	6	1	22
水電技術	31	24	7	0	0	5	3	2	21
資訊與網路技術(青年專班)	22	19	3	0	1	13	8	0	0
自行車及機車修護	27	27	0	0	2	10	5	0	10
電腦化會計實務	28	4	24	0	0	4	4	5	15
錢進網路商店	25	5	20	0	0	1	8	5	11
文創產業設計人才	17	3	14	0	0	1	6	4	6
服裝製作	25	4	21	0	0	4	4	4	13
中餐廚師實務	34	17	17	0	0	5	3	2	24
服裝製作實務	30	0	30	0	0	1	4	6	19
室內裝修工程管理	25	15	10	0	0	4	5	6	10
多媒體網頁設計(青年專班)	25	10	15	0	0	1	5	1	18
電腦化會計實務	28	2	26	0	0	2	3	3	20
飾品及拼布製作	33	0	33	0	0	2	1	1	29
午茶點心(原第5梯次)	38	18	20	0	0	2	6	7	23
多媒體網頁應用(0329新增)	18	4	14	0	0	0	2	4	12
冷凍空調(0402新增)	22	22	0	0	0	4	4	3	11
廣告行銷設計	25	7	18	0	0	13	8	0	4
視覺傳達設計	18	3	15	0	0	5	8	3	2
資訊與網路技術(青年專班)	26	20	6	0	0	4	8	5	9
水電技術	30	28	2	0	0	6	7	3	14
數位電子技術	29	26	3	0	4	9	7	4	5
車輛維修工程	20	19	1	0	10	4	2	2	2
中式餐飲實務班(青年專班)	34	22	12	0	3	17	14	0	0
複合式餐廳經營實務(青年專班)	27	7	20	0	0	2	4	3	18
數位資訊軟體應用	25	9	16	0	1	9	5	2	8

資料來源：職能發展學院

職業訓練人數

養成及產訓合作班)

單位：人

教育程度別													
國小 以下	國中 初中	高中	高職					大專以上					
			計	農	工	商	其他	計	文	法商	理工	農醫	其他
0	63	96	401	3	161	171	66	944	115	0	278	24	527
0	0	2	4	0	0	4	0	18	5	0	5	0	8
0	0	0	10	0	1	7	2	18	4	0	6	0	8
0	0	1	7	0	1	5	1	16	2	0	2	1	11
0	0	1	4	0	3	1	0	12	0	0	2	0	10
0	1	3	9	3	2	1	3	17	0	0	3	0	14
0	0	2	1	0	0	0	1	22	4	0	2	3	13
0	5	2	8	0	0	4	4	15	1	0	1	0	13
0	0	1	6	0	4	1	1	24	2	0	9	0	13
0	0	2	4	0	0	2	2	16	0	0	8	0	8
0	3	3	10	0	5	2	3	11	1	0	4	0	6
0	0	2	10	0	0	9	1	16	3	0	1	0	12
0	0	0	6	0	0	4	2	19	1	0	3	2	13
0	0	1	4	0	3	1	0	12	4	0	3	0	5
0	2	2	9	0	3	4	2	12	0	0	1	0	11
0	2	3	14	0	3	6	5	15	2	0	1	0	12
0	3	0	9	0	1	5	3	18	3	0	1	0	14
0	3	1	5	0	2	2	1	16	3	0	5	1	7
0	0	1	7	0	3	4	0	17	2	0	7	0	8
0	0	2	8	0	1	6	1	18	0	0	4	0	14
0	0	3	12	0	0	11	1	18	5	0	0	0	13
0	0	3	12	0	5	5	2	23	3	0	2	2	16
0	0	2	1	0	0	1	0	15	6	0	4	0	5
0	4	1	2	0	2	0	0	15	0	0	12	0	3
0	0	1	1	0	0	0	1	23	6	0	4	1	12
0	0	1	2	0	0	2	0	15	3	0	2	0	10
0	0	1	6	0	2	2	2	19	1	0	11	0	7
0	1	1	8	0	7	1	0	20	0	0	11	0	9
0	1	2	8	0	6	1	1	18	0	0	12	1	5
0	2	3	8	0	7	0	1	7	0	0	4	0	3
0	3	4	8	0	3	4	1	19	5	0	3	1	10
0	0	1	8	0	0	7	1	18	2	0	4	1	11
0	0	2	4	0	0	2	2	19	5	0	4	1	9

表22 民國101年臺北市
一性別年齡及教育程度別(日間)

職 種 別	總計	性別		年齡別					
		男	女	未滿	15~19歲	20~29歲	30~39歲	40~44歲	45~以上
錢進網路商店	26	10	16	0	0	0	2	5	19
電腦化會計實務	28	1	27	0	0	2	5	6	15
多媒體網頁設計	25	12	13	0	0	1	6	7	11
飾品及拼布製作	32	1	31	0	0	0	8	1	23
門市業務	18	7	11	0	0	4	5	1	8
3C電子產品維修服務	32	30	2	0	0	8	9	5	10
家事服務	27	2	25	0	0	2	0	6	19
中式餐點廚師(青年專班)	27	19	8	0	1	15	11	0	0
Android程式設計應用	21	16	5	0	0	4	14	0	3
麵包西點實務(青年專班)	30	13	17	0	3	11	16	0	0
水電技術	26	24	2	0	0	5	5	3	13
3C電子產品維修服務	31	30	1	0	0	12	12	5	2
婚紗攝影設計	21	15	6	0	0	5	5	1	10
Android程式設計應用	22	20	2	0	0	4	9	6	3
照顧服務員	22	6	16	0	0	0	1	3	18
西式餐飲實務	24	13	11	0	1	5	3	4	11
家事清潔	23	3	20	0	0	1	7	2	13
汽車美容	20	18	2	0	9	6	2	2	1
汽機車美容噴漆	26	26	0	0	23	2	1	0	0
攝影師養成	23	17	6	0	0	10	4	1	8
家事服務	22	2	20	0	0	0	4	2	16
自行車及機車修護	20	20	0	0	3	10	3	3	1
Android基礎程式設計班	25	24	1	0	0	6	9	5	5
時尚烘焙(產訓15-35歲)	31	15	16	0	2	16	13	0	0
婚紗攝影設計	20	4	16	0	0	4	6	4	6
照顧服務員	23	2	21	0	0	0	0	5	18
汽車美容	19	18	1	0	7	5	3	1	3

資料來源：職能發展學院

職業訓練人數

養成及產訓合作班)(續1完)

單位：人

教育程度別													
國小 以下	國中 初中	高中	高職					大專以上					
			計	農	工	商	其他	計	文	法商	理工	農醫	其他
0	0	1	2	0	1	0	1	23	6	0	7	1	9
0	0	1	6	0	0	5	1	21	2	0	0	1	18
0	0	0	8	0	5	3	0	17	0	0	5	0	12
0	1	3	8	0	2	5	1	20	2	0	2	0	16
0	0	0	6	0	0	3	3	12	2	0	3	0	7
0	0	1	5	0	5	0	0	26	2	0	15	0	9
0	3	6	7	0	1	5	1	11	1	0	2	1	7
0	2	0	7	0	3	0	4	18	3	0	7	0	8
0	0	0	0	0	0	0	0	21	0	0	12	0	9
0	0	1	4	0	2	1	1	25	3	0	4	2	16
0	4	3	7	0	4	3	0	12	1	0	7	0	4
0	0	2	7	0	6	1	0	22	3	0	12	0	7
0	1	1	2	0	1	1	0	17	4	0	5	0	8
0	0	0	0	0	0	0	0	22	1	0	11	0	10
0	3	2	8	0	2	5	1	9	0	0	1	0	8
0	0	2	4	0	1	3	0	18	1	0	5	2	10
0	0	3	11	0	1	8	2	9	0	0	1	0	8
0	0	0	17	0	14	3	0	3	0	0	3	0	0
0	8	0	17	0	17	0	0	1	0	0	1	0	0
0	0	2	6	0	4	1	1	15	2	0	5	0	8
0	5	4	9	0	2	7	0	4	2	0	0	0	2
0	0	1	9	0	8	1	0	10	1	0	7	0	2
0	0	0	2	0	2	0	0	23	1	0	14	1	7
0	0	1	8	0	4	1	3	22	3	0	2	1	16
0	1	3	4	0	2	2	0	12	2	0	1	1	8
0	3	4	10	0	0	7	3	6	0	0	2	0	4
0	2	1	12	0	10	2	0	4	0	0	3	0	1

表22 民國101年臺北市職業訓練人數

一 概況(日間養成及產訓合作班)

職 種 別	期別	訓練人數(人)			分發就業人數(人)			分發就業佔 訓練人數%	備註
		計	男	女	計	男	女		
總 計		1,504	733	771	834	448	386		
數位資訊軟體應用	第一期	24	5	19	10	1	9	41.7%	
電腦實務應用(原住民、新移民、中高齡專班)	第一期	28	10	18	7	2	5	25.0%	
網拍開店精修	第一期	24	3	21	15	3	12	62.5%	
平面設計實務	第一期	17	5	12	9	3	6	52.9%	
西式餐點實務(青年專班)	第一期	30	19	11	16	10	6	59.3%	
多媒體網頁設計(青年專班)	第一期	25	8	17	13	5	8	52.0%	
服裝製作實務	第一期	30	0	30	16	0	16	53.3%	
水電技術	第一期	31	24	7	12	11	1	38.7%	
資訊與網路技術(青年專班)	第一期	22	19	3	13	11	2	59.1%	
自行車及機車修護	第一期	27	27	0	19	19	0	70.4%	
電腦化會計實務	第二期	28	4	24	9	1	8	32.1%	
錢進網路商店	第二期	25	5	20	8	4	4	32.0%	
文創產業設計人才	第二期	17	3	14	6	1	5	35.3%	
服裝製作	第二期	25	4	21	7	1	6	28.0%	
中餐廚師實務	第三期	34	17	17	14	6	8	41.2%	
服裝製作實務	第三期	30	0	30	20	0	20	66.7%	
室內裝修工程管理	第三期	25	15	10	12	9	3	48.0%	
多媒體網頁設計(青年專班)	第三期	25	10	15	15	6	9	60.0%	
電腦化會計實務	第三期	28	2	26	8	0	8	28.6%	
飾品及拼布製作	第三期	33	0	33	18	0	18	54.5%	
午茶點心(原第5梯次)	第三期	38	18	20	22	10	12	57.9%	
多媒體網頁應用(0329新增)	第三期	18	4	14	4	1	3	22.2%	
冷凍空調(0402新增)	第三期	22	22	0	14	14	0	63.6%	
廣告行銷設計	第四期	25	7	18	12	4	8	48.0%	
視覺傳達設計	第四期	18	3	15	7	1	6	38.9%	
資訊與網路技術(青年專班)	第四期	26	20	6	13	12	1	50.0%	
水電技術	第四期	30	28	2	22	20	2	73.33%	
數位電子技術	第四期	29	26	3	15	14	1	51.72%	
車輛維修工程	第四期	20	19	1	10	10	0	50.00%	
中式餐飲實務班(青年專班)	第四期	34	22	12	20	14	6	58.8%	
複合式餐廳經營實務(青年專班)	第四期	27	7	20	11	4	7	40.7%	

資料來源：職能發展學院

表22 民國101年臺北市職業訓練人數

一概況(日間養成及產訓合作班)(續1完)

職 種 別	期別	訓練人數(人)			分發就業人數(人)			分發就業佔 訓練人數%	備註
		計	男	女	計	男	女		
數位資訊軟體應用	第五期	25	9	16	11	5	6	44.0%	
錢進網路商店	第五期	26	10	16	14	5	9	53.8%	
電腦化會計實務	第五期	28	1	27	17	0	17	60.7%	
多媒體網頁設計	第五期	25	12	13	13	7	6	52.0%	
飾品及拼布製作	第五期	32	1	31	16	0	16	50.0%	
門市業務	第一期	18	7	11	13	4	9	72.2%	
3C電子產品維修服務	第一期	32	30	2	24	23	1	77.4%	
家事服務	第一期	27	2	25	17	1	16	63.0%	
中式餐點廚師(青年專班)	第一期	27	19	8	20	16	4	74.1%	
Android程式設計應用	第一期	21	16	5	11	10	1	52.4%	
麵包西點實務(青年專班)	第二期	30	13	17	15	6	9	50.0%	
水電技術	第二期	26	24	2	22	20	2	84.6%	
3C電子產品維修服務	第二期	31	30	1	21	21	0	67.7%	
婚紗攝影設計	第二期	21	15	6	9	7	2	42.9%	
Android程式設計應用	第二期	22	20	2	14	13	1	63.6%	
照顧服務員	第三期	22	6	16	9	2	7	40.9%	
西式餐飲實務	第三期	24	13	11	15	9	6	62.5%	
家事清潔	第三期	23	3	20	17	2	15	73.9%	
汽車美容	第三期	20	18	2	19	17	2	95.0%	
汽機車美容噴漆	第三期	26	26	0	6	6	0	23.1%	
攝影師養成	第四期	23	17	6	20	16	4	87.0%	
家事服務	第四期	22	2	20	16	2	14	72.7%	
自行車及機車修護	第四期	20	20	0	16	16	0	80.0%	
Android基礎程式設計班	第四期	25	24	1	15	15	0	60.0%	
時尚烘焙(產訓15-35歲)	第四期	31	15	16	23	11	12	74%	
婚紗攝影設計	第五期	20	4	16	13	2	11	65%	
照顧服務員	第五期	23	2	21	18	2	16	78%	
汽車美容	第五期	19	18	1	13	13	0	68%	

資料來源：職能發展學院

表22 民國101年臺北市
一性別年齡及教育程度別(夜

職 種 別	總計	性別		年齡別					
		男	女	未滿	15~19歲	20~29歲	30~39歲	40~44歲	45-以上
總計	346	243	103	0	18	43	80	59	146
汽車板金銲接技術	20	20	0	0	8	1	4	2	5
ACCESS資料庫	22	9	13	0	0	2	6	2	12
多媒體應用及行銷	25	9	16	0	0	1	4	4	16
用電設備檢驗	26	25	1	0	0	2	8	4	12
晶片設計	22	19	3	0	3	3	10	3	3
飾品及拼布製作	34	2	32	0	0	3	4	4	23
特定瓦斯器具裝修	27	27	0	0	0	3	5	7	12
ACCESS資料庫	14	7	7	0	0	0	1	3	10
用電設備檢驗	26	21	5	0	0	5	7	7	7
多媒應用及行銷	26	13	13	0	0	2	1	1	22
晶片設計	15	15	0	0	0	4	5	3	3
特定瓦斯器具裝修	26	26	0	0	0	6	9	4	7
ACCESS資料庫	13	6	7	0	0	3	2	4	4
汽車快速保修班	20	17	3	0	5	4	7	3	1
冷凍空調(新增)	30	27	3	0	2	4	7	8	9

資料來源：職能發展學院

職業訓練人數
間班在職進修訓練)

單位：人

教育程度別													
國小 以下	國中 初中	高中	高職					大專以上					
			計	農	工	商	其他	計	文	法商	理工	農醫	其他
0	4	25	89	0	53	30	6	228	20	0	127	9	72
0	1	1	13	0	12	1	0	5	0	0	5	0	0
0	0	0	2	0	1	1	0	20	0	0	4	4	12
0	0	1	5	0	1	3	1	19	5	0	5	0	9
0	0	1	4	0	2	2	0	21	1	0	15	0	5
0	0	1	3	0	3	0	0	18	1	0	12	0	5
0	1	2	13	0	1	11	1	18	5	0	3	1	9
0	0	2	10	0	9	1	0	15	0	0	15	0	0
0	0	2	1	0	0	1	0	11	2	0	3	0	6
0	0	2	8	0	5	1	2	16	2	0	10	0	4
0	0	3	4	0	0	4	0	19	1	0	7	2	9
0	0	1	1	0	1	0	0	13	0	0	12	1	0
0	1	1	8	0	7	0	1	16	1	0	11	0	4
0	0	2	4	0	0	4	0	7	1	0	4	0	2
0	0	4	1	0	1	0	0	15	0	0	8	1	6
0	1	2	12	0	10	1	1	15	1	0	13	0	1

表22 民國101年臺北市職業訓練人數
—概況(夜間班在職進修訓練)

職 種 別	期別	訓練人數(人)			分發就業人數(人)			分發就業佔 訓練人數%	備註
		計	男	女	計	男	女		
總 計		346	243	103					
汽車板金銲接技術	第一期	20	20	0					
ACCESS資料庫	第一期	22	9	13					
多媒體應用及行銷	第一期	25	9	16					
用電設備檢驗	第一期	26	25	1					
晶片設計	第一期	22	19	3					
飾品及拼布製作	第一期	34	2	32					
特定瓦斯器具裝修	第二期	27	27	0					
ACCESS資料庫	第二期	14	7	7				夜間課程為在職或轉職訓練	
用電設備檢驗	第三期	26	21	5					
多媒應用及行銷	第三期	26	13	13					
晶片設計	第三期	15	15	0					
特定瓦斯器具裝修	第四期	26	26	0					
ACCESS資料庫	第四期	13	6	7					
汽車快速保修班	第四期	20	17	3					
冷凍空調(新增)	第四期	30	27	3					

資料來源：職能發展學院

肆、勞動檢查

表23 臺北市廠礦檢查次數

年 別	總計	工廠檢查	礦場		鍋爐檢查	特種檢查
			安全檢查(1)	衛生勞動檢查		
民國 60 年	2,655	1,925	307	54	358	11
民國 61 年	3,092	2,227	301	159	386	19
民國 62 年	3,119	2,271	150	130	490	78
民國 63 年	3,204	2,417	262	52	459	14
民國 64 年	3,837	3,146	178	54	455	23
民國 65 年	3,844	3,021	191	36	513	83
民國 66 年	3,866	2,999	227	36	519	85
民國 67 年	3,184	2,358	215	36	489	86
民國 68 年	3,251	2,391	219	30	530	81
民國 69 年	2,305	1,366	168	14	507	250
民國 70 年	3,449	2,506	218	6	413	306
民國 71 年	3,723	2,632	244	44	307	496
民國 72 年	3,345	2,170	222	29	335	589
民國 73 年	3,765	2,567	232	21	338	607
民國 74 年	3,761	2,028	219	1	331	1,182
民國 75 年	3,803	2,024	233	3	434	1,109
民國 76 年	3,430	1,595	315	0	413	1,107
民國 77 年	3,385	1,583	315	0	435	1,052
民國 78 年	2,903	2,453	0	1	449	0
民國 79 年	3,087	1,325	0	0	441	1,321
民國 80 年	4,901	2,850	0	0	504	1,547
民國 81 年	1,689	1,135	0	0	381	173

附註：(1)民國63年起礦場安全檢查奉令移由臺灣省礦務局辦理

(2)自民國82年起，本市已無是類作業，故不再提供相關資料

資料來源：根據勞動檢查處及臺灣省礦務局提供資料編製

表24 臺北市事業單位

年別及區分	檢 查 次						
	一般行業檢查		營造業檢查		專		
	勞動條件	安全衛生	勞動條件	安全衛生	有機溶劑作業	鉛作業	粉塵作業
民國83年總計	818	3,934	651	645	565	197	203
民國84年總計	997	4,074	887	887	358	104	102
民國85年總計	718	2,612	2,315	2,330	245	52	76
民國86年總計	213	2,167	3,212	8,582	100	32	17
民國87年總計	473	4,745	413	15,044	126	61	38
民國88年總計	1,323	7,438	1,130	12,930	172	42	66
民國89年總計	1,671	3,823	470	11,095	102	42	17
民國90年總計	6,367	6,290	301	14,548	162	67	7
民國91年總計	6,191	9,445	299	13,560	284	52	36
民國92年總計	4,852	13,096	289	16,080	262	53	38
民國93年總計	3,733	9,463	295	21,813	252	42	52
民國94年總計	3,443	8,258	47	23,287	383	79	223
民國95年總計	4,202	8,545	504	20,084	395	106	60
民國96年總計	4,609	7,855	522	22,188	275	116	170
民國97年總計	5,210	7,755	567	23,714	252	32	84
民國98年總計	4,419	8,640	473	23,693	201	28	101
民國99年總計	5,318	6,338	143	19,110	173	29	96
民國100年總計	5,775	4,813	340	19,429	106	20	29
民國101年總計	6,382	4,911	261	21,252	206	26	116
松 山 區	684	327	25	961	15	0	4
信 義 區	640	259	21	1,234	7	2	0
大 安 區	878	457	30	2,211	17	4	5
中 山 區	1,195	1,078	37	2,947	43	0	29
中 正 區	625	383	11	1,842	11	2	0
大 同 區	677	392	52	1,887	7	2	1
萬 華 區	219	288	19	867	0	0	0
文 山 區	110	109	13	1,434	2	3	6
南 港 區	172	248	11	1,505	29	2	23
內 湖 區	650	447	15	1,992	31	2	27
士 林 區	330	312	14	2,268	16	3	1
北 投 區	202	611	13	2,104	28	6	20

資料來源：勞動檢查處

備註：專業檢查、危險性機械及設備檢查均已包括於一般行業及營造業檢查中

勞工檢查－按行政區分

(座)				數				
業 檢 查(次)				危險性機械及設備檢查(座)				
特化物 質作業	噪音 作業	輻射 作業	環境 測定	起重機	升降機	吊籠	鍋爐	壓力容器
100	0	59	254	249	51	35	128	1,708
98	81	83	278	240	58	20	117	1,618
98	55	21	266	275	62	4	771	158
37	17	4	164	151	51	23	28	45
61	73	2	217	624	43	15	131	81
63	102	2	225	1,016	130	49	948	1,497
39	32	0	49	593	43	71	371	1,003
53	48	0	336	1,009	42	84	80	62
104	105	0	487	2,107	79	145	115	24
122	150	0	451	1,021	7	45	41	0
141	197	0	67	2,469	34	271	80	116
90	304	0	203	2,499	130	333	90	396
170	590	309	33	2,304	174	187	158	610
89	555	0	44	2,007	169	346	22	689
77	473	0	5	1,496	100	580	42	311
87	394	389	2	1,612	107	532	109	337
84	426	369	0	1,396	68	355	22	208
64	394	579	1,051	2,565	549	707	108	1,067
83	301	644	943	2,361	536	559	48	906
7	13	35	55	160	1	53	2	228
5	15	21	39	111	39	25	3	4
7	20	53	78	165	20	96	3	114
5	78	140	217	613	175	167	13	49
6	23	46	74	129	114	22	1	3
3	21	43	59	347	10	36	3	4
15	17	46	56	135	8	30	0	0
4	4	10	14	159	14	1	4	8
4	29	14	41	88	24	47	0	21
5	31	38	68	224	104	72	4	148
6	10	51	61	129	1	7	1	98
16	40	147	181	101	26	3	14	229

表25 臺北市各業

年 別	運 輸 倉 儲 及 通 訊 業		礦 業 及 土 石 採 取 業	
	每月平均工作日數	每日平均工作時數	每月平均工作日數	每日平均工作時數
民國 73 年	26.0	8.0	24.5	7.0
民國 74 年	26.0	8.0	0.0	0.0
民國 75 年	25.9	8.1	0.0	0.0
民國 76 年	25.9	8.4	0.0	0.0
民國 77 年	24.8	8.1	0.0	0.0
民國 78 年	24.6	8.0	0.0	0.0
民國 79 年	25.0	8.0	25.2	8.0
民國 80 年	23.6	8.0	0.0	0.0
民國 81 年	26.0	8.0	0.0	0.0
民國 82 年	23.6	8.0	0.0	0.0
民國 83 年	21.6	7.9	0.0	0.0
民國 84 年	22.6	8.0	0.0	0.0
民國 85 年	23.4	7.8	21.5	8.0
民國 86 年	23.1	7.8	24.3	8.0
民國 87 年	22.6	7.9	12.4	4.0
民國 88 年	21.3	8.2	18.1	7.9
民國 89 年	22.7	7.9	0.0	0.0
民國 90 年	21.1	8.2	0.0	0.0
民國 91 年	21.2	8.3	0.0	0.0
民國 92 年	22.3	7.9	0.0	0.0
民國 93 年	23.7	8.2	0.0	0.0
民國 94 年	19.8	9.0	21.4	8.0
民國 95 年	21.3	8.3	21.4	8.0
民國 96 年	21.2	8.0	21.2	8.0
民國 97 年	21.3	8.0	21.2	8.1
民國 98 年	21.3	8.0	21.3	8.1

資料來源：勞動檢查處

工人工作時日

製造業		建築業		水電煤氣及環境衛生服務業	
每月平均工作日數	每日平均工作時數	每月平均工作日數	每日平均工作時數	每月平均工作日數	每日平均工作時數
27.3	8.6	24.0	8.0	25.0	8.0
26.3	8.4	24.1	8.0	25.2	8.0
25.7	8.3	24.2	8.1	25.7	7.9
24.4	8.2	24.3	8.1	26.6	7.3
24.1	8.0	24.5	8.2	24.0	7.7
23.7	8.2	24.1	8.2	23.9	7.6
25.0	8.0	25.0	8.0	25.0	8.0
24.3	7.9	23.9	8.0	23.8	7.8
26.0	8.0	26.4	8.2	0.0	0.0
24.3	7.9	23.9	7.9	23.9	7.8
23.0	7.7	23.3	8.1	22.8	7.8
23.2	7.9	23.5	8.2	23.3	7.7
23.1	8.1	23.5	8.2	23.6	7.7
23.1	8.0	23.8	8.2	23.5	7.6
22.6	8.1	22.5	8.3	23.0	7.9
21.8	7.9	23.0	8.3	22.0	8.0
23.5	7.8	22.2	8.2	23.0	7.8
18.7	9.0	22.6	7.9	20.0	8.0
18.4	8.8	22.5	8.3	20.3	8.7
21.9	8.0	21.7	8.1	20.9	8.0
22.3	8.2	21.6	8.3	21.6	8.0
21.1	8.1	24.2	7.8	21.1	8.0
21.1	8.1	22.9	8.1	22.1	8.3
21.2	8.1	22.9	8.1	22.0	8.1
21.2	8.1	22.6	8.1	22.1	8.1
21.2	8.1	22.4	8.1	22.0	8.1

表25 臺北市各業

年 別	農、林、漁、牧業		礦業及土石採取業		製造業		電力及燃氣供應業		用水供應及污染整治業		營造業		批發及零售業		運輸及倉儲業		住宿及餐飲業	
	每月平均工作日數	每日平均工作時數	每月平均工作日數	每日平均工作時數	每月平均工作日數	每日平均工作時數	每月平均工作日數	每日平均工作時數	每月平均工作日數	每日平均工作時數	每月平均工作日數	每日平均工作時數	每月平均工作日數	每日平均工作時數	每月平均工作日數	每日平均工作時數	每月平均工作日數	每日平均工作時數
民國 99 年	21.17	8	20.94	8.16	21.25	8.08	21.13	8.01	24.03	8.11	21.93	8.17	21.5	7.84	23.1	7.44	21.39	8.05
民國 100 年	20.07	8	21.16	8.25	21	8.08	20.67	8.03	23.1	8.06	22.84	8.11	21.26	7.82	21.27	8.02	21.61	7.8
民國 101 年	21.2	8	21.62	8.26	21.2	8.06	20.93	7.98	23.52	7.98	22.61	8.11	21.4	7.8	21.27	8.02	21.79	7.75

資料來源：勞動檢查處

工人工作時日 (續1完)

資訊及通訊 傳播業		金融及保險 業		不動產業		專業、科學 及技術服務業		支援服務業		公共行政及 國防；強制性 社會安全		教育服務業		醫療保健及 社會工作服務 業		藝術、娛樂 及休閒服務業		其他服務業	
每月平 均工作 日數	每日平 均工作 時數	每月平 均工作 日數	每日平 均工作 時數	每月平 均工作 日數	每日平 均工作 時數	每月平 均工作 日數	每日平 均工作 時數	每月平 均工作 日數	每日平 均工作 時數	每月平 均工作 日數	每日平 均工作 時數	每月平 均工作 日數	每日平 均工作 時數	每月平 均工作 日數	每日平 均工作 時數	每月平 均工作 日數	每日平 均工作 時數	每月平 均工作 日數	每日平 均工作 時數

20.92 7.96 20.97 7.95 22.51 8.27 20.91 7.83 22.53 8.89 21.48 7.94 20.74 8.01 21.4 7.95 23.63 8 22.1 8.17

20.77 8 20.74 7.96 22.43 8.25 20.69 7.94 22.23 8.92 21.44 8.03 20.43 8 21.07 8.01 23.03 8.03 21.92 8.1

21.05 8 20.89 7.93 22.29 8.21 20.69 7.92 22.28 8.91 21.28 8.1 20.61 7.99 21.39 7.98 22.76 7.98 22.17 8.06

表26 民國101年臺北市各業工人工作時日

月 別		農、林、漁、牧業	礦業及土石採取業	製造業	電力及燃氣供應業	用水供應及污染整治業	營造業	批發及零售業	運輸及倉儲業	住宿及餐飲業	資訊及通訊傳播業	金融及保險業	不動產業	專業、科學及技術服務業	支援服務業	公共行政及國防；強制性社會安全	教育服務業	醫療保健及社會工作服務業	藝術、娛樂及休閒服務業	其他服務業
一 — 三 月	平均 工作 天數	20.0	20.6	20.0	19.9	22.7	20.8	20.4	20.3	20.7	20.1	19.5	20.6	19.5	21.4	20.1	19.2	20.3	22.7	21.0
	每 日 平均 工作 時數	8.0	8.3	8.1	8.0	8.0	8.2	7.8	8.0	7.8	8.0	8.0	8.2	7.9	9.0	8.2	8.0	8.0	8.0	8.1
四 — 六 月	平均 工作 天數	21.3	21.6	21.2	21.0	23.6	23.1	21.5	21.2	21.9	21.1	21.0	22.5	20.9	22.2	21.6	20.6	21.4	22.9	22.2
	每 日 平均 工作 時數	8.0	8.2	8.1	8.0	8.0	8.2	7.8	8.0	7.7	8.0	8.0	8.2	8.0	8.9	8.0	8.0	8.0	8.0	8.1
七 — 九 月	平均 工作 天數	21.7	22.3	21.8	21.4	24.2	23.3	22.0	21.8	22.5	21.5	21.5	23.0	21.3	22.8	21.6	21.1	21.9	22.6	22.8
	每 日 平均 工作 時數	8.0	8.3	8.1	8.0	8.0	8.1	7.8	8.0	7.8	8.0	7.9	8.2	7.9	8.9	8.1	8.0	8.0	8.0	8.1
十 — 十二 月	平均 工作 天數	22.2	22.0	21.8	21.5	23.7	23.2	21.7	21.8	22.2	21.5	21.6	23.0	21.1	22.6	21.9	21.6	21.9	22.9	22.6
	每 日 平均 工作 時數	8.0	8.3	8.0	8.0	7.9	8.0	7.8	8.0	7.7	8.0	7.9	8.2	7.8	8.9	8.2	8.0	8.1	8.0	8.0

資料來源：勞動檢查處

本
頁
空
白

表27 臺北市各業

中華民國

月別	輕										傷								
	農林漁牧業	礦業及土石採取業	製造業	電力及燃氣供應業	用水供應及污染整治業	營造業	批發及零售業	運輸及倉儲業	住宿及餐飲業	資訊及通訊傳播業	金融及保險業	不動產業	專業、科學及技術服務業	支援服務業	公共行政及國防；強制性社會安全	教育服務業	醫療保健及社會工作服務業	藝術、娛樂及休閒服務業	其他服務業
總計	0.00	0.00	1.50	0.18	0.99	2.29	1.55	4.25	6.52	0.99	0.68	5.74	0.85	2.34	8.28	0.15	1.88	5.45	1.05
1月	0.00	0.00	0.06	0.00	0.00	0.17	0.16	0.18	0.36	0.08	0.10	0.89	0.00	0.21	0.16	0.00	0.22	0.00	0.00
2月	0.00	0.00	0.07	0.00	0.14	0.17	0.13	0.46	0.60	0.14	0.07	0.49	0.00	0.25	0.55	0.00	0.19	0.63	0.27
3月	0.00	0.00	0.12	0.00	0.00	0.26	0.10	0.45	0.64	0.05	0.05	0.43	0.00	0.17	0.87	0.00	0.11	0.00	0.00
4月	0.00	0.00	0.10	0.00	0.40	0.29	0.15	0.38	0.53	0.06	0.05	0.17	0.00	0.19	1.03	0.07	0.26	0.64	0.00
5月	0.00	0.00	0.13	0.00	0.14	0.33	0.10	0.40	0.61	0.10	0.04	0.68	0.15	0.29	0.95	0.00	0.13	0.00	0.00
6月	0.00	0.00	0.13	0.00	0.00	0.14	0.13	0.35	0.47	0.22	0.04	0.34	0.05	0.16	1.11	0.00	0.11	0.00	0.26
7月	0.00	0.00	0.12	0.00	0.00	0.25	0.16	0.42	0.58	0.09	0.05	0.33	0.11	0.20	0.79	0.00	0.30	0.89	0.00
8月	0.00	0.00	0.19	0.18	0.14	0.12	0.17	0.24	0.48	0.09	0.05	0.42	0.05	0.24	0.32	0.00	0.17	0.60	0.00
9月	0.00	0.00	0.06	0.00	0.14	0.12	0.06	0.21	0.53	0.08	0.03	0.66	0.00	0.16	0.48	0.00	0.06	0.57	0.00
10月	0.00	0.00	0.19	0.00	0.00	0.13	0.14	0.36	0.38	0.02	0.08	0.25	0.26	0.18	0.88	0.00	0.09	0.87	0.25
11月	0.00	0.00	0.18	0.00	0.00	0.13	0.09	0.45	0.60	0.02	0.06	0.55	0.22	0.10	0.46	0.00	0.11	1.15	0.25
12月	0.00	0.00	0.15	0.00	0.00	0.19	0.14	0.34	0.83	0.04	0.05	0.49	0.00	0.18	0.66	0.07	0.13	0.00	0.00

資料來源：勞動檢查處

(類)工人因公傷亡率

國101年

單位：千人率

	殘										廢							
	農林漁牧業	礦業及土石採取業	製造業	電力及燃氣供應業	用水供應及污染整治業	營造業	批發及零售業	運輸及倉儲業	住宿及餐飲業	資訊及通訊傳播業	金融及保險業	不動產業	專業、科學及技術服務業	支援服務業	公共行政及國防；強制性社會安全	教育服務業	醫療保健及社會工作服務業	藝術、娛樂及休閒服務業
0.00	0.00	0.10	0.00	0.00	0.13	0.02	0.00	0.02	0.02	0.01	0.00	0.05	0.02	0.00	0.00	0.00	0.00	0.00
0.00	0.00	0.00	0.00	0.00	0.03	0.00	0.00	0.00	0.00	0.00	0.00	0.00	0.00	0.00	0.00	0.00	0.00	0.00
0.00	0.00	0.01	0.00	0.00	0.00	0.02	0.00	0.00	0.00	0.00	0.00	0.00	0.00	0.00	0.00	0.00	0.00	0.00
0.00	0.00	0.00	0.00	0.00	0.03	0.00	0.00	0.00	0.00	0.00	0.00	0.00	0.00	0.00	0.00	0.00	0.00	0.00
0.00	0.00	0.00	0.00	0.00	0.00	0.00	0.00	0.00	0.00	0.00	0.00	0.05	0.00	0.00	0.00	0.00	0.00	0.00
0.00	0.00	0.01	0.00	0.00	0.03	0.00	0.00	0.00	0.00	0.00	0.00	0.00	0.00	0.00	0.00	0.00	0.00	0.00
0.00	0.00	0.03	0.00	0.00	0.00	0.00	0.00	0.00	0.00	0.00	0.00	0.00	0.00	0.00	0.00	0.00	0.00	0.00
0.00	0.00	0.00	0.00	0.00	0.00	0.00	0.00	0.00	0.00	0.00	0.00	0.00	0.00	0.00	0.00	0.00	0.00	0.00
0.00	0.00	0.00	0.00	0.00	0.00	0.00	0.00	0.00	0.00	0.00	0.00	0.00	0.00	0.00	0.00	0.00	0.00	0.00
0.00	0.00	0.01	0.00	0.00	0.03	0.00	0.00	0.00	0.00	0.00	0.00	0.00	0.02	0.00	0.00	0.00	0.00	0.00
0.00	0.00	0.03	0.00	0.00	0.00	0.00	0.00	0.02	0.00	0.00	0.00	0.00	0.00	0.00	0.00	0.00	0.00	0.00
0.00	0.00	0.00	0.00	0.00	0.00	0.00	0.00	0.00	0.00	0.00	0.00	0.00	0.00	0.00	0.00	0.00	0.00	0.00
0.00	0.00	0.00	0.00	0.00	0.00	0.00	0.00	0.00	0.02	0.00	0.00	0.00	0.00	0.00	0.00	0.00	0.00	0.00

表27 臺北市各業(類)工人因公傷亡率 (續1完)

中華民國101年

單位：千人率

	死																		亡																		備註
	農林漁牧業	礦業及土石採取業	製造業	電力及燃氣供應業	用水供應及污染整治業	營造業	批發及零售業	運輸及倉儲業	住宿及餐飲業	資訊及通訊傳播業	金融及保險業	不動產業	專業、科學及技術服務業	支援服務業	公共行政及國防；強制性社會安全	教育服務業	醫療保健及社會工作服務業	藝術、娛樂及休閒服務業	其他服務業																		
0.00	0.00	0.01	0.00	0.00	0.10	0.01	0.04	0.00	0.00	0.00	0.00	0.00	0.00	0.00	0.00	0.00	0.00	0.00	0.00																		
0.00	0.00	0.00	0.00	0.00	0.00	0.00	0.00	0.00	0.00	0.00	0.00	0.00	0.00	0.00	0.00	0.00	0.00	0.00	0.00																		
0.00	0.00	0.00	0.00	0.00	0.00	0.00	0.00	0.00	0.00	0.00	0.00	0.00	0.00	0.00	0.00	0.00	0.00	0.00	0.00																		
0.00	0.00	0.00	0.00	0.00	0.00	0.00	0.00	0.00	0.00	0.00	0.00	0.00	0.00	0.00	0.00	0.00	0.00	0.00	0.00																		
0.00	0.00	0.00	0.00	0.00	0.00	0.00	0.00	0.00	0.00	0.00	0.00	0.00	0.00	0.00	0.00	0.00	0.00	0.00	0.00																		
0.00	0.00	0.00	0.00	0.00	0.03	0.00	0.00	0.00	0.00	0.00	0.00	0.00	0.00	0.00	0.00	0.00	0.00	0.00	0.00																		
0.00	0.00	0.00	0.00	0.00	0.00	0.00	0.00	0.00	0.00	0.00	0.00	0.00	0.00	0.00	0.00	0.00	0.00	0.00	0.00																		
0.00	0.00	0.00	0.00	0.00	0.00	0.00	0.00	0.00	0.00	0.00	0.00	0.00	0.00	0.00	0.00	0.00	0.00	0.00	0.00																		
0.00	0.00	0.00	0.00	0.00	0.06	0.00	0.00	0.00	0.00	0.00	0.00	0.00	0.00	0.00	0.00	0.00	0.00	0.00	0.00																		
0.00	0.00	0.00	0.00	0.00	0.00	0.00	0.00	0.00	0.00	0.00	0.00	0.00	0.00	0.00	0.00	0.00	0.00	0.00	0.00																		
0.00	0.00	0.00	0.00	0.00	0.00	0.00	0.00	0.00	0.00	0.00	0.00	0.00	0.00	0.00	0.00	0.00	0.00	0.00	0.00																		
0.00	0.00	0.00	0.00	0.00	0.00	0.00	0.00	0.00	0.00	0.00	0.00	0.00	0.00	0.00	0.00	0.00	0.00	0.00	0.00																		
0.00	0.00	0.01	0.00	0.00	0.00	0.01	0.04	0.00	0.00	0.00	0.00	0.00	0.00	0.00	0.00	0.00	0.00	0.00	0.00																		

資料來源：勞動檢查處

本
頁
空
白

表28 臺北市適用安全衛生法

行業別	98 年						99 年					
	件數	罹災人數			件數 比例	罹災 比率	件數	罹災人數			件數 比例	罹災 比率
		死亡	傷殘	合計				死亡	傷殘	合計		
合計	16	16	0	16	100.00%	100.00%	①15	①14	4	①18	100.00%	100.00%
營造業	10	10	0	10	62.50%	62.50%	①10	①10	1	①11	①66.67%	①61.11%
製造業	0	0	0	0	0.00%	0.00%	1	1	0	1	①6.67%	①5.56%
餐旅業	0	0	0	0	0.00%	0.00%	0	0	0	0	0.00%	0.00%
水電燃氣業	0	0	0	0	0.00%	0.00%	1	0	3	3	①6.67%	①16.67%
環境衛生服務	1	1	0	1	6.25%	6.25%	1	1	0	1	①6.67%	①5.56%
運輸倉儲通信	0	0	0	0	0.00%	0.00%	0	0	0	0	0.00%	0.00%
機械設備租賃	0	0	0	0	0.00%	0.00%	0	0	0	0	0.00%	0.00%
大眾傳播業	0	0	0	0	0.00%	0.00%	0	0	0	0	0.00%	0.00%
醫療保健服務	0	0	0	0	0.00%	0.00%	0	0	0	0	0.00%	0.00%
修理服務業	1	1	0	1	6.25%	6.25%	0	0	0	0	0.00%	0.00%
洗染業	0	0	0	0	0.00%	0.00%	0	0	0	0	0.00%	0.00%
國防事業	0	0	0	0	0.00%	0.00%	0	0	0	0	0.00%	0.00%
農林漁牧業	0	0	0	0	0.00%	0.00%	0	0	0	0	0.00%	0.00%
礦業土石採取	0	0	0	0	0.00%	0.00%	0	0	0	0	0.00%	0.00%
廣告業	1	1	0	1	6.25%	6.25%	0	0	0	0	0.00%	0.00%
其他	3	3	0	3	18.75%	18.75%	2	2	0	2	①13.33%	①11.11%

資料來源：勞動檢查處

事業單位重大職業災害統計概況

100 年						101 年					
件數	罹災人數			件數 比例	罹災 比率	件數	罹災人數			件數 比例	罹災 比率
	死亡	傷殘	合計				死亡	傷殘	合計		
①19	①19	1	①20	100.00%	100.00%	15	15	0	15	100.00%	100.00%
9	9	0	9	①47.37%	①45.00%	12	12	0	12	80.00%	80.00%
1	1	0	1	①5.26%	①5.00%	0	0	0	0	0.00%	0.00%
0	0	0	0	0.00%	0.00%	0	0	0	0	0.00%	0.00%
0	0	0	0	0.00%	0.00%	0	0	0	0	0.00%	0.00%
0	0	0	0	0.00%	0.00%	0	0	0	0	0.00%	0.00%
1	1	0	1	①5.26%	①5.00%	0	0	0	0	0.00%	0.00%
0	0	0	0	0.00%	0.00%	0	0	0	0	0.00%	0.00%
0	0	0	0	0.00%	0.00%	0	0	0	0	0.00%	0.00%
0	0	0	0	0.00%	0.00%	0	0	0	0	0.00%	0.00%
0	0	0	0	0.00%	0.00%	0	0	0	0	0.00%	0.00%
0	0	0	0	0.00%	0.00%	0	0	0	0	0.00%	0.00%
0	0	0	0	0.00%	0.00%	0	0	0	0	0.00%	0.00%
0	0	0	0	0.00%	0.00%	0	0	0	0	0.00%	0.00%
0	0	0	0	0.00%	0.00%	0	0	0	0	0.00%	0.00%
0	0	0	0	0.00%	0.00%	0	0	0	0	0.00%	0.00%
0	0	0	0	0.00%	0.00%	0	0	0	0	0.00%	0.00%
0	0	0	0	0.00%	0.00%	0	0	0	0	0.00%	0.00%
①8	①8	1	①9	①42.11%	①45.00%	3	3	0	3	20.00%	20.00%

表29 臺北市工作場所重大職業災害

災害類別	93年		94年		95年		96年	
	件數	比例	件數	比例	件數	比例	件數	比例
合計	14	100.0%	Ⓔ27	100.0%	Ⓔ31	100.0%	29	100.0%
墜落	5	35.7%	Ⓔ15	Ⓔ55.6%	Ⓔ13	Ⓔ41.9%	21	Ⓔ72.4%
感電	3	21.4%	2	Ⓔ7.4%	1	Ⓔ3.2%	3	Ⓔ10.3%
倒塌崩塌	2	14.3%	4	Ⓔ14.8%	3	Ⓔ9.7%	1	Ⓔ3.4%
物體飛落	0	0.0%	0	0.0%	1	Ⓔ3.2%	0	Ⓔ0.0%
跌倒	0	0.0%	0	0.0%	2	Ⓔ6.4%	1	Ⓔ3.4%
火災	1	7.1%	1	Ⓔ3.7%	2	Ⓔ6.4%	1	Ⓔ3.4%
溺斃	0	0.0%	1	Ⓔ3.7%	0	0.0%	1	3.4%
被夾被捲	2	14.3%	1	Ⓔ3.7%	3	Ⓔ9.7%	0	Ⓔ0.0%
與高低溫之接觸	0	0.0%	3	Ⓔ11.1%	1	Ⓔ3.2%	0	Ⓔ0.0%
被撞	0	0.0%	0	0.0%	4	Ⓔ12.9%	0	Ⓔ0.0%
衝撞	0	0.0%	0	0.0%	0	0.0%	0	0.0%
與有害物之接觸	0	0.0%	0	0.0%	0	0.0%	0	0.0%
物體破裂	0	0.0%	0	0.0%	0	0.0%	0	0.0%
其他	1	7.1%	0	0.0%	1	3.2%	1	Ⓔ3.4%

資料來源：勞動檢查處

全產業依災害類型統計概況

97年		98年		99年		100年		101年	
件數	比例	件數	比例	件數	比例	件數	比例	件數	比例
23	100.0%	16	100.0%	Ⓐ15	100.0%	Ⓐ19	100.0%	15	100.0%
12	52.2%	8	50.0%	8	Ⓐ53.3%	13	Ⓐ68.42%	9	60.0%
1	4.3%	4	25.0%	1	Ⓐ6.7%	0	0.0%	1	6.7%
3	13.0%	1	6.3%	1	Ⓐ6.7%	1	Ⓐ5.26%	0	0.0%
0	0.0%	1	6.3%	0	0.0%	0	0.0%	2	13.3%
1	4.3%	2	12.5%	Ⓐ1	Ⓐ6.7%	0	0.0%	0	0.0%
2	8.7%	0	0.0%	0	0.0%	0	0.0%	0	0.0%
1	4.3%	0	0.0%	0	0.0%	1	Ⓐ5.26%	0	0.0%
0	0.0%	0	0.0%	0	0.0%	1	Ⓐ5.26%	1	6.7%
0	0.0%	0	0.0%	0	0.0%	0	0.0%	0	0.0%
1	4.3%	0	0.0%	3	Ⓐ20%	2	Ⓐ10.53%	1	6.7%
0	0.0%	0	0.0%	1	Ⓐ6.7%	Ⓐ1	Ⓐ5.26%	0	0.0%
1	4.3%	0	0.0%	0	0.0%	0	0.0%	0	0.0%
0	0.0%	0	0.0%	0	0.0%	0	0.0%	0	0.0%
1	4.3%	0	0.0%	0	0.0%	0	0.0%	1	6.7%

刊名：臺北市 101 年勞工統計年報

出版機關：臺北市政府勞動局

地址：臺北市市府路 1 號北區 5 樓

網址：<http://www.bola.taipei.gov.tw/>

電話：(02) 27287058

編者：臺北市政府勞動局會計室

出版年月：中華民國 102 年 6 月

創刊年月：中華民國 81 年 1 月

刊期頻率：年報

其他類型版本說明：本年報同時登載於臺北市政府勞動局網站，網址為

<http://www.bola.taipei.gov.tw/>

著作權利管理資訊：

如欲利用本書全部或部分內容者，需徵求著作財產權人同意或書面授權，請

逕洽臺北市政府勞動局會計室，電話：(02) 27287058