

ISSN : 1728-7170

臺北市 99 年 勞工統計年報

臺北市政府勞工局編印

中華民國 100 年 8 月

凡 例

一、本年報編印之目的在表達本市勞工福利等施政概況及重要成果，供各界參考。

二、本年報於 79 年首編，77 年以前資料均錄自臺北市社會事業統計。

三、本年度內容及資料主要來源：

(一)勞工行政類：除勞工保險各表根據台閩地區勞工保險局編送之統計報告編製外，其餘各表均根據本局各科室及勞工教育中心造送之統計報表編製。

(二)就業服務類：1. 就業服務等資料，乃是根據本局所屬就業服務處造送之統計報表編製。

2. 勞動力、就業率、失業率及就業人口之行業，係根據行政院主計處所編人力資源調查報告編製。

(三)職業訓練類：根據本局及所屬職業訓練中心造送之統計報表編製。

(四)勞動檢查類：根據本局所屬勞動檢查處造送之統計報表編製。

四、本年報所列數字均係臺北市資料，以 99 年之統計資料為主並加列歷年資料以便比較。

五、本年報所用資料時間與符號如下：

「年」：全年。

「年底」：資料年 12 月底。

「年平均」：每年 12 個月之各月平均。

「0」：表示數字不及 1 單位。

「-」：表示無數字。

「...」：表示數字不明。

六、本年報部分數字，因四捨五入關係，總計數字容或不等於細項數字之合。

七、各項統計資料常有修正，本年報所載數字如有與以前各年統計數字不同者以本報告數字為準。

八、本報告有關資料之蒐集、整理、統計分析等工作，由本局會計室統計科員負責辦理，因現有人手不足，疏漏之處敬祈不吝指正。

目錄

表名

提要分析	I
臺北市政府勞工局組織系統圖	V

壹、勞工行政

表 1 臺北市勞工團體概況	1
表 2 民國 99 年勞工教育、志願服務、休閒活動概況	2
表 3 臺北市勞工保險投保概況	4
表 4 臺北市職工福利概況	6
表 5 臺北市勞資關係綜合事項概況	8
表 6 民國 99 年臺北市勞資爭議案件概況	10
表 7 臺北市定額進用身心障礙者機關(構)進用人數概況	22
表 8 臺北市定額進用身心障礙者義務機關(構)進用情形概況	24

貳、就業服務

表 9 臺北市就業服務概況	28
表 10 臺北市就業服務概況—有效按職業別分	32
表 11 臺北市就業服務概況—有效按年齡別分	46
表 12 臺北市就業服務概況—有效按教育程度別分	60
表 13 臺北市就業服務概況—新登記按職業別分	76
表 14 臺北市就業服務概況—新登記按年齡別分	90
表 15 臺北市就業服務概況—新登記按教育程度別分	104
表 16 臺北市就業服務概況—求職人教育程度別	120
表 17 民國 99 年臺北市就業服務概況—求職者未能推介就業之原因	122
表 18 民國 99 年臺北市就業服務概況—求才機會未能補實之原因	124
表 19 臺北市就業服務人口之職業	126
表 20 臺北市就業人口之行業	128
表 21 臺北市勞動力與就業人口	130

參、職業訓練

表 22 民國 99 年全國技術士技能檢定測驗人數 134

表 23 民國 99 年臺北市職業訓練人數 166

肆、勞動檢查

表 24 臺北市廠礦檢查次數 183

表 25 臺北市事業單位勞工檢查—按行政區分 184

表 26 臺北市各業工人工作時日 186

表 27 民國 99 年臺北市各業工人工作時日 190

表 28 臺北市各業(類)工人因公傷亡率 192

表 29 臺北市適用安全衛生法事業單位重大職業災害統計概況 196

表 30 臺北市工作場所重大職業災害全產業依災害類型統計概況 198

提要分析

我國現階段由於社會的發展，經濟的改革，已由農業社會進入工業社會再進而轉入資訊服務之時代，因此產業結構也由勞力密集轉為資本密集之型態，對於勞工產生莫大之衝擊。本局為維護勞工權益、增進勞工生活福祉、維持勞資之和諧以確保生產秩序安定，促進產業之發展，實現社會均富之理想，乃依據國家法令，承辦本市有關勞工行政業務，並綜理本市國民就業之服務及訓練以及轉業等各項輔導、教育措施。並對所有廠房、工地等設施作安全、衛生等檢查，以保障勞工之安全，為使明瞭歷年執行成果，分別以下列各節加以分析：

一、勞工行政

本局以「建立服務觀念」、「追求行政效率」、「提升服務素質」、「發揮團體精神」為創造更佳之成果而努力，由歷年統計資料看：至民國99年底勞工團體計有475家，較之民國86年底總計332家，增加143家，顯示勞工意識抬頭，間接提高各業主對勞工福利之重視，進而改善勞工之生活品質。

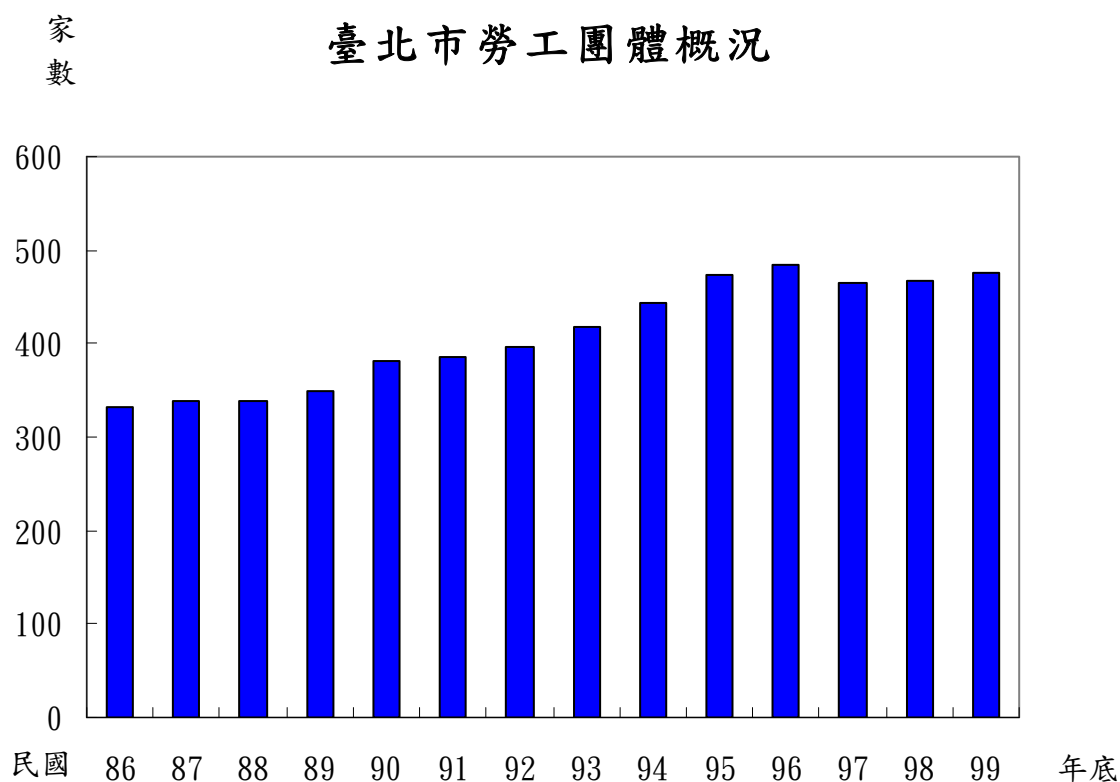

99年底設立福利機構截至計有3,303家，足見政府對勞工休閒、福利等之照顧。

本市勞工保險，係由勞工保險局辦理，本局負責編列年度預算撥付(產)職業工人保險補助費，以嘉惠勞工朋友，落實保障弱勢勞工權益。

根據勞保局所提供之資料加以分析：

(一) 投保單位及人數：截至民國 99 年底止，投保單位 101,857 個，而投保人數，至民國 99 年底 2,189,102 人。

(二) 保險費之給付金額及件數：99 年全年總計 434,518 件，金額 23,596,542 千元。

99 年處理勞資爭議案件總計 5,179 件，可見本局積極介入調解勞資雙方問題之努力，以達成雙贏之結果。

政府於86年4月26日通過身心障礙者保護法，故原由社會局主辦之身心障礙者就業促進及基金事項移撥本局辦理。

99年12月份定額進用身心障礙者機關(構)實際已進用人數17,111人，超額進用人數4,798人，法定進用不足人數1,421人，與98年12月份比較，實際進用人數增加719人，超額進用人數增加335人，法定進用不足人數減少78人。

二、就業服務

就業服務乃是本局對市民一種最直接的服務，凡需求職或求才者，只需透過登記，本局所屬就業服務處即為其相互介紹以達成就業輔導之目的。根據各年資料顯示，以往臺北市每年求才人數皆多於求職人數，至民國 98 年出現求職人數多於求才人數甚多，而民國 99 年求職人數與求才人數差異不多。民國 99 年求職 73,871 人，求才 62,953 人，求職為求才人數之 1.173 倍。99 年求職就業率為 41.83%，求才利用率為 38.59%，較之 98 年求職就業率增加 4.85%，求才利用率減少 3.72%。而求職、求才未能推介成功之因素，係因供需雙方要求條件不相當，包括工作時間、地點、技術、待遇、年齡等不合而無法介紹成功。

由有效求職者之教育程度，民國 99 年資料顯示國中級以下佔 8.82%，高中、職 27.90%，專科 22.07%，大學以上 40.89%，其他 0.32%。

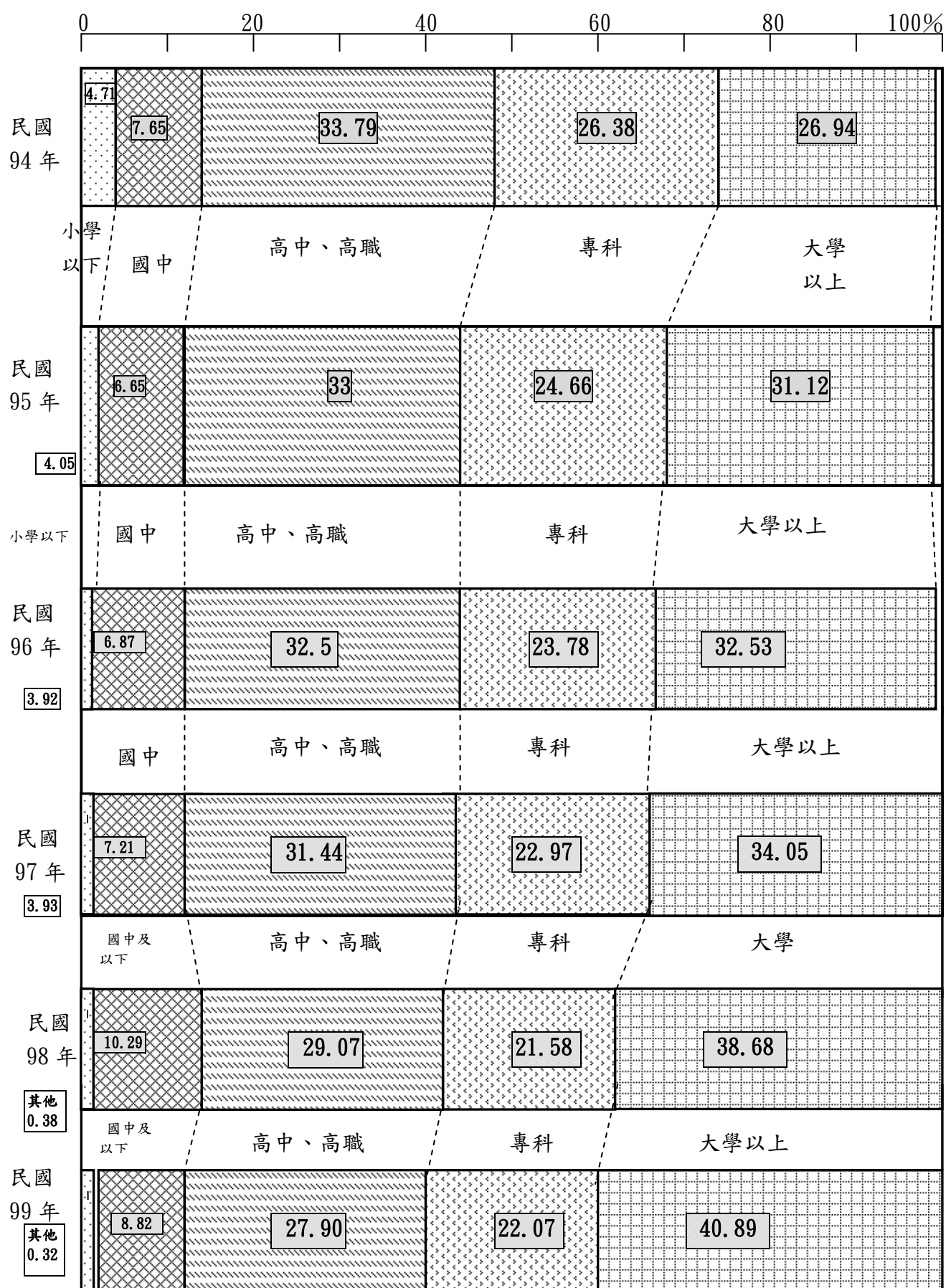

三、職業訓練

人力一直是我國創造經濟奇蹟所憑藉的資源。民國 70 年代以前，主要係以當時充沛而低廉之勞力供應為基礎，發展出以出口導向之勞力密集工業。

而目前我國經濟正處於轉型期，以往廉價勞工已不復存在，故人力之需求必將由過去量之擴增轉變為質之提高。技術人力之培訓有賴正規教育與職業訓練之相互配合，以職業訓練來補充調節技術人力之供應。政府為了落實證照制度更加強舉辦各類別之全國技術士技能檢定考試以符政策。

本局所屬之職業訓練中心其業務包含技工養成、在職與進修訓練、就業訓練、技能競賽、協辦技能檢定等。以 99 年全年受訓人數(不含接受委託、合作訓練、體驗營、委辦訓練)為 3,213 人，較熱門的有照顧服務員、室內配線實務、風味小吃等。

四、勞工檢查

為貫徹勞動法令之執行、維護勞雇雙方利益、安定社會、發展經濟，由本局所屬勞動檢查處，依據勞動檢查法、勞工安全衛生法、勞動基準法及其他勞動法令等規定，經常派員至各受檢事業單位實施勞動檢查。

就民國 99 年實施情形包括一般行業檢查 11,656 次及營造業檢查 19,253 次(其中含專業檢查 1,177 次及危險性機械及設備檢查 2,049 等)共計 30,909 次；重大職業災害死亡人數由 98 年之 16 人降低至本年度之 13 人。

臺北市政府勞工局組織系統圖

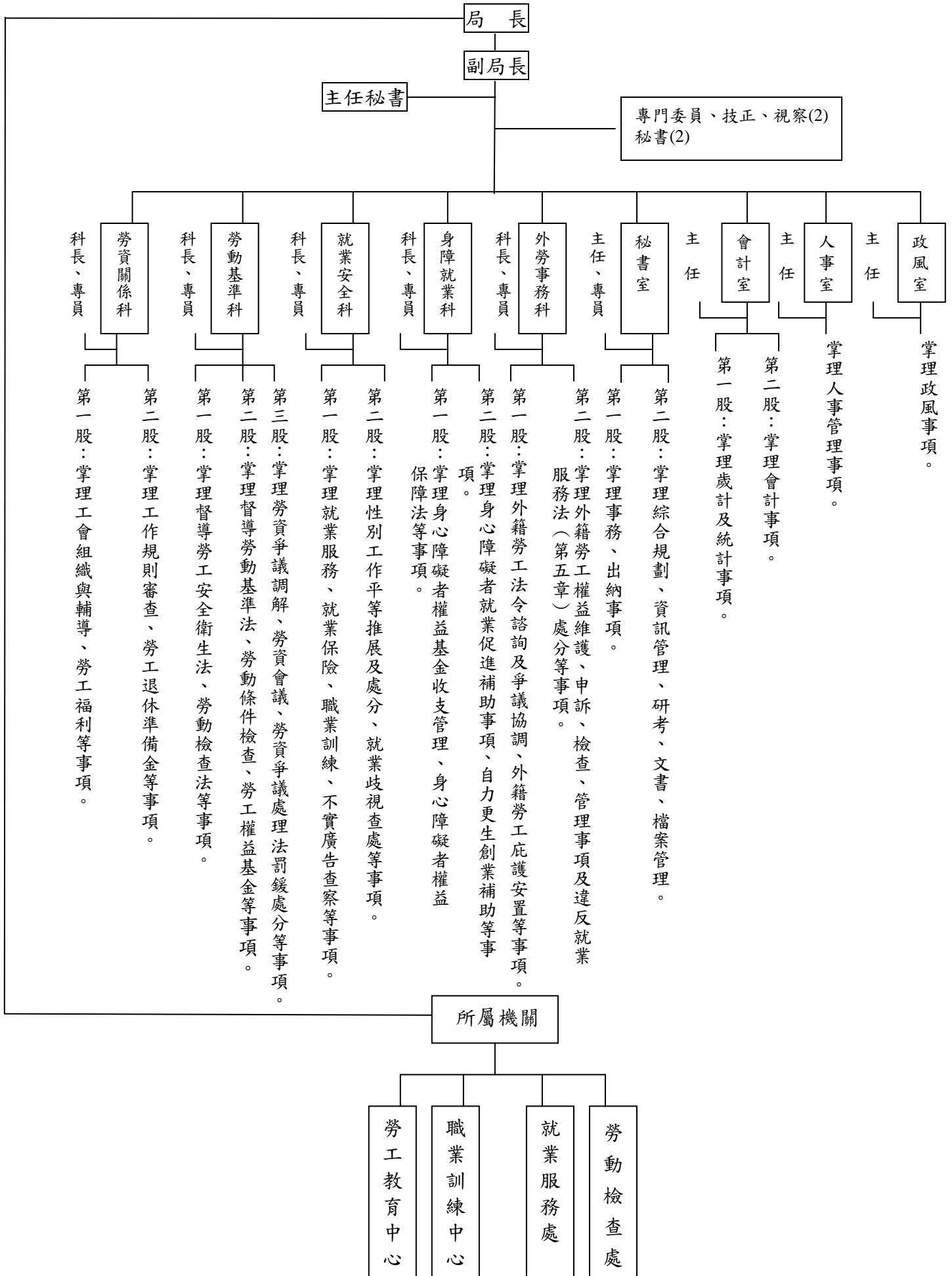

本
頁
空
白

壹、勞工行政

表1 臺北市勞工團體概況

年 底 別	工 人 團 體						
	計	市總工會	產 業 工 會 (1)				
			市產業工 會聯合會	市 產 業 工 會	市 交 通 事 業 工 會	市 公 用 事 業 工 會	職 業 工 會
民國68年底	99	1	2	57	1	1	37
民國69年底	99	1	2	57	1	1	37
民國70年底	99	1	2	57	1	1	37
民國71年底	101	1	2	52	1	1	44
民國72年底	106	1	2	50	1	1	51
民國73年底	109	1	2	51	1	1	53
民國74年底	115	1	2	45	1	1	65
民國75年底	127	1	2	48	1	1	74
民國76年底	145	1	2	54	1	1	86
民國77年底	229	1	2	69			157
民國78年底	264	1	2	87			174
民國79年底	282	1	2	90			189
民國80年底	285	1	2	92			190
民國81年底	291	1	2	95			193
民國82年底	301	1	2	98			200
民國83年底	306	1	2	101			202
民國84年底	313	1	2	104			206
民國85年底	326	1	2	115			208
民國86年底	332	2	2	121			207
民國87年底	338	2	2	130			204
民國88年底	338	3	3	128			204
民國89年底	350	3	3	134			210
民國90年底	381	3	4	135			239
民國91年底	385	3	4	134			244
民國92年底	396	3	6	141			246
民國93年底	418	3	6	144			265
民國94年底	444	3	6	153			282
民國95年底	474	3	5	161			305
民國96年底	484	3	5	170			306
民國97年底	464	3	5	144			312
民國98年底	467	3	5	143			316
民國99年底	475	3	5	146			321

資料來源：本局勞資關係科

表2 民國99年勞工教育、

類別 季別	勞 工 教		獎 助 勞 工 進 修		辦 理 勞 工 教 育
	提 撥 勞 工 教 育 經 費		人 數	獎 主 學 金 金 額	班 數
	提 撥 金 額 (元)	支 出 金 額 (元)			
總計	22,000,000	21,587,769			36
第一季 (1-3月)	400,000	133,786			12
第二季 (4-6月)	9,600,000	1,675,934			12
第三季 (7-9月)	10,200,000	7,474,469			10
第四季 (10-12月)	1,800,000	12,303,580			2

資料來源：勞工教育中心

志願服務、休閒活動概況

育		志願服務性團體		勞工休閒活動		
自行出版勞工刊物		隊數	人數	社團	辦理次數	參加人數
雜誌型	報紙型	(季、年底數)	(季、年底數)	(個)	(次)	(次)
		1	23		52	36,660
					10	6,870
					16	11,670
					12	8,300
					14	9,820

表3 臺北市勞工

年 月 別	投 保 單 位 (1) (99年平均數)	投 保 人 數 (2) (99年平均數)
民 國 74 年	32,958	1,005,078
民 國 75 年	39,987	1,160,142
民 國 76 年	49,240	1,325,662
民 國 77 年	58,967	1,525,818
民 國 78 年	66,968	1,703,852
民 國 79 年	71,613	1,796,699
民 國 80 年	76,646	1,867,917
民 國 81 年	83,551	1,951,353
民 國 82 年	88,415	2,013,447
民 國 83 年	92,239	2,070,655
民 國 84 年	88,343	1,885,929
民 國 85 年	87,820	1,849,036
民 國 86 年	88,822	1,885,767
民 國 87 年	89,654	1,933,875
民 國 88 年	91,173	1,967,527
民 國 89 年	93,216	2,054,020
民 國 90 年	93,367	2,025,409
民 國 91 年	93,837	2,029,029
民 國 92 年	94,251	2,020,263
民 國 93 年	96,664	2,061,536
民 國 94 年	99,561	2,100,589
民 國 95 年	①100,058	①2,113,350
民 國 96 年	99,891	2,127,034
民 國 97 年	98,631	2,109,149
民 國 98 年	99,085	2,115,297
民 國 99 年	100,998	2,163,295
1月	100,101	2,147,387
2月	100,130	2,136,735
3月	100,312	2,136,050
4月	100,538	2,148,094
5月	100,725	2,152,234
6月	100,772	2,149,635
7月	101,084	2,167,804
8月	101,250	2,162,788
9月	101,514	2,177,967
10月	101,803	2,193,799
11月	101,895	2,197,945
12月	101,857	2,189,102

附 註：(1)(2)係年月底數字。

資料來源：根據台閩地區勞工保險局資料編製。

保險投保概況

保險費收入 (千元)	保險給付	
	件數	金額(千元)
7,351,322	8,268,527	6,747,406
8,504,225	8,616,378	7,374,050
10,264,600	10,751,762	9,231,439
12,569,835	10,706,464	10,495,993
16,290,313	15,620,293	13,066,457
20,112,873	13,566,808	13,416,843
23,472,233	13,723,307	14,702,934
28,057,586	27,188,652	23,218,333
32,973,530	26,833,171	24,689,192
36,420,068	27,561,781	29,704,185
35,563,648	12,688,667	32,471,013
34,427,761	123,684	15,744,064
36,377,460	111,312	15,854,480
39,769,199	110,173	18,694,595
40,029,818	127,189	21,511,831
42,899,089	139,798	22,213,949
44,436,688	㊦235,544	㊦29,174,194
44,424,699	㊦311,893	㊦40,868,528
39,101,889	㊦110,216	㊦33,331,879
40,138,158	㊦116,213	㊦35,778,449
41,262,369	㊦120,035	㊦43,763,978
㊦42,152,670	㊦117,400	㊦39,792,874
44,038,232	123,663	44,320,013
㊦44,575,948	㊦157,831	㊦79,119,170
52,130,084	271,188	27,806,521
53,349,016	434,518	23,596,542
4,390,919	9,060	1,921,157
4,387,029	7,300	1,311,109
4,397,234	60,673	2,095,639
4,406,705	118,825	2,211,569
4,421,230	27,053	2,045,921
4,433,204	9,070	2,012,060
4,430,365	61,897	2,294,417
4,446,515	9,084	1,986,943
4,473,986	8,857	1,784,435
4,502,589	82,879	1,987,325
4,521,344	9,150	1,789,807
4,537,896	30,670	2,156,160

表4 臺北市職工

年月底別	職 工			福 利		
	本 期 底 應 設 立 單 位 數			上 期 底 已 設 立 單 位 數		
	計	事 業 單 位	總 工 會 及 職 業 工 會	計	事 業 單 位	總 工 會 及 職 業 工 會
民國 88 年底	207		Ⓐ207	1,731	1,724	7
民國 89 年底	213		Ⓐ213	1,881	1,874	7
民國 90 年底	242		Ⓐ242	2,095	2,088	7
民國 91 年底	247		Ⓐ247	2,250	2,243	7
民國 92 年底	249		Ⓐ249	2,345	2,338	7
民國 93 年底	268		Ⓐ268	2,641	2,634	7
民國 94 年底	285		Ⓐ285	2,782	2,775	7
民國 95 年底	308		Ⓐ308	2,940	2,933	7
民國 96 年底	309		Ⓐ309	3,131	3,124	7
民國 97 年底	315		Ⓐ315	3,218	3,211	7
民國 98 年底	319		Ⓐ319	3,239	3,232	7
民國 99 年底	324		324	3,301	3,294	7
1月底	319		319	3,239	3,232	7
2月底	320		320	3,250	3,243	7
3月底	322		322	3,250	3,243	7
4月底	322		322	3,255	3,248	7
5月底	323		323	3,261	3,254	7
6月底	323		323	3,267	3,260	7
7月底	324		324	3,271	3,264	7
8月底	324		324	3,276	3,269	7
9月底	324		324	3,290	3,283	7
10月底	324		324	3,292	3,285	7
11月底	324		324	3,297	3,290	7
12月底	324		324	3,301	3,294	7

資料來源：本局勞資關係科

福利概況

機 構			數			(家)		
本期新設立單位數			本期撤銷單位數			本月底已設立單位數		
計	事業單位	總工會及 職業工會	計	事業單位	總工會及 職業工會	計	事業單位	總工會及 職業工會
168	168	0	18	18	0	1,881	1,874	7
242	242	0	28	28	0	2,095	2,088	7
176	176	0	21	21	0	2,250	2,243	7
169	169	0	74	74	0	2,345	2,338	7
316	316	0	20	20	0	2,641	2,634	7
156	156	0	15	15	0	2,782	2,775	7
189	189	0	31	31	0	2,940	2,933	7
131	131	0	35	35	0	3,036	3,029	7
13	13	0	3	3	0	3,141	3,134	7
6	6	0	6	6	0	3,218	3,211	7
71	71	0	50	50	0	3,239	3,232	7
103	103	0	39	39	0	3,303	3,296	7
13	13	0	2	2	0	3,250	3,243	7
6	6	0	6	6	0	3,250	3,243	7
8	8	0	3	3	0	3,255	3,248	7
8	8	0	2	2	0	3,261	3,254	7
9	9	0	3	3	0	3,267	3,260	7
8	8	0	4	4	0	3,271	3,264	7
8	8	0	3	3	0	3,276	3,269	7
17	17	0	3	3	0	3,290	3,283	7
6	6	0	4	4	0	3,292	3,285	7
10	10	0	5	5	0	3,297	3,290	7
6	6	0	2	2	0	3,301	3,294	7
4	4	0	2	2	0	3,303	3,296	7

表5 臺北市勞資關係綜合事項概況

單位：家

類別 年月底別	提撥勞工退休準備金之事業單位	簽訂團體協約之事業單位	
		簽訂團體協約之事業單位	舉辦勞資會議之事業單位
民國90年底	10,997	Ⓘ17	656
民國91年底		Ⓘ20	900
民國92年底	12,778	Ⓘ21	1,072
民國93年底	13,414	Ⓘ22	1,744
民國94年底	21,900	Ⓘ23	1,675
民國95年底	25,166	Ⓘ26	238
民國96年底	29,111	Ⓘ28	168
民國97年底	29,668	Ⓘ31	229
民國98年底	29,752	Ⓘ35	322
民國99年底	32,311	38	336
1月底	29,759	35	28
2月底	29,807	35	17
3月底	30,098	35	46
4月底	30,755	35	30
5月底	31,280	35	34
6月底	31,917	35	28
7月底	32,146	35	32
8月底	32,229	36	36
9月底	32,271	36	25
10月底	32,289	36	17
11月底	32,302	36	23
12月底	32,311	38	20

資料來源：本局勞資關係科及勞動基準科

本
頁
空
白

表6 民國99年臺北市勞

(一)按行業類別分

項目別	爭議 件數	主 要 爭 議					給付 資遣費 爭議
		計	契約爭議			恢復僱傭 關係爭議	
			小計	契約性質 爭議			
總 計	5,179	4,957	714	549	165	1,360	
農、林、漁、牧業	8	8	1		1	2	
礦業及土石採取業	4	4					
製造業	285	284	31	15	16	93	
電力及燃氣供應業	5	5				1	
用水供應及污染整治業	22	22				8	
營造業	265	265	90	85	5	55	
批發及零售業	1,204	1,200	44	11	33	431	
運輸及倉儲業	199	196	13	2	11	68	
住宿及餐飲業	420	419	13	2	11	127	
資訊及通訊傳播業	184	184	7	1	6	42	
金融及保險業	208	204	27	5	22	44	
不動產業	101	101	3		3	42	
專業、科學及技術服務業	344	344	17	3	14	107	
支援服務業	345	345	12	3	9	102	
公共行政及國防：強制性社會安全	29	29	4	1	3	6	
教育服務業	136	135	8	4	4	38	
醫療保健及社會工作服務業	130	130	18	9	9	45	
藝術、娛樂及休閒服務業	87	86	9	5	4	25	
其他服務業	1,203	996	417	403	14	124	

資料來源：本局勞動基準科

附 註：99年度修訂報表並採行政機關與中介團體勞資爭議資料併計。

勞資爭議案件概況

議 類 別 (件)						
權 利 事 項						
給付 退休金 爭議	勞工保險 給付爭議	職業災害 補償爭議	工資爭議			工會身分 保護爭議
			小計	積欠工資	加班費	
135	76	137	1,870	1,732	138	1
			3	3		
		2	2	2		
16	2	5	97	92	5	
		1	3	3		
1	1	1	10	10		
3	1	23	75	73	2	
23	19	24	528	494	34	
16	1	5	68	65	3	
8	9	19	217	205	12	
7	3	2	92	89	3	
20	3	4	37	29	8	
1		5	40	39	1	
7	6	3	167	159	8	
7	7	18	154	143	11	
2	1	3	2	2		
15	5	3	52	45	7	
2		7	35	30	5	
		1	42	39	3	
7	18	11	246	210	36	1

表6 民國99年臺北市

(一)按行業類別分

項目別	調整事項						爭議人數	
	其他權利事項 爭議	計	調整工 資爭議	結算年 資爭議	工時 爭議	其他調 整事項	合 計	男
	總 計	664	222	5	2	195	20	6,587
農、林、漁、牧業	2						10	7
礦業及土石採取業							4	4
製造業	40	1	1				627	443
電力及燃氣供應業							6	6
用水供應及污染整治業	1						23	10
營造業	18						369	297
批發及零售業	131	4		2		2	1,453	593
運輸及倉儲業	25	3				3	262	168
住宿及餐飲業	26	1				1	551	288
資訊及通訊傳播業	31						230	110
金融及保險業	69	4	2			2	296	133
不動產業	10						132	72
專業、科學及技術服務業	37						420	209
支援服務業	45						405	248
公共行政及國防：強制性社會安全	11						30	23
教育服務業	14	1				1	160	42
醫療保健及社會工作服務業	23						139	34
藝術、娛樂及休閒服務業	9	1				1	132	65
其他服務業	172	207	2		195	10	1,338	280

資料來源：本局勞動基準科

附註：99年度修訂報表並採行政機關與中介團體勞資爭議資料併計。

勞資爭議案件概況(續1)

(人)	處理爭議總日數	處 理 方 式 (件)					
		截至上 期止未 結案數	本期 受理 件數	本 期 已 解 決			
				件數	依成立與否分		
					成立	不成立	
3,555	54,492	661	5,179	5,054	2,958	1,873	
3	152	1	8	8	5	3	
	3	1	4	3		3	
184	3,432	48	285	270	149	108	
	85	1	5	6	2	4	
13	310	4	22	20	9	11	
72	2,509	30	265	274	163	104	
860	14,472	188	1,204	1,169	602	493	
94	2,733	37	199	194	85	101	
263	4,437	48	420	399	221	154	
120	2,182	4	184	169	80	81	
163	3,154	39	208	200	70	119	
60	1,040	24	101	105	59	43	
211	3,990	47	344	337	174	150	
157	4,108	11	345	311	167	129	
7	442	7	29	26	9	13	
118	1,551	25	136	138	68	61	
105	1,636	19	130	122	72	45	
67	1,097	18	87	85	38	43	
1,058	7,159	109	1,203	1,218	985	208	

表6 民國99年臺北市

(一)按行業類別分

項目別	處			
	本 期 已 解 決			
	依成立與否分	依 受 理		
		其他	協 調	
中介團體處理	勞工行政單位處理		依職權交付	合意申請
總 計	223	1,733	2,513	1 7
農、林、漁、牧業		1	5	
礦業及土石採取業		3		
製造業	13	101	116	
電力及燃氣供應業		1	2	
用水供應及污染整治業		8	7	
營造業	7	73	163	
批發及零售業	74	510	446	3
運輸及倉儲業	8	68	74	
住宿及餐飲業	24	192	154	
資訊及通訊傳播業	8	83	57	
金融及保險業	11	58	72	1
不動產業	3	53	42	
專業、科學及技術服務業	13	160	119	1
支援服務業	15	138	129	
公共行政及國防：強制性社會安全	4	7	7	
教育服務業	9	64	49	
醫療保健及社會工作服務業	5	47	52	
藝術、娛樂及休閒服務業	4	28	40	1
其他服務業	25	138	979	2

資料來源：本局勞動基準科

附 註：99年度修訂報表並採行政機關與中介團體勞資爭議資料併計。

勞資爭議案件概況(續2)

理 方 式 (件)				截至本期 止未解決	本期受理數			
方 式 分					協 調	調 解	仲 裁	不 詳
解		仲 裁						
勞方申請	資方申請	依職權交付	合意申請					
783	17			786	4,316	857	6	
2				1	6	2		
				2	3	1		
52	1			63	224	60	1	
2	1				3	2		
5				6	17	5		
38				21	231	34		
204	6			223	979	225		
52				42	142	57		
52	1			69	359	60	1	
26	3			19	149	34	1	
69				47	135	73		
10				20	92	9		
56	1			54	282	62		
44				45	288	56	1	
12				10	16	13		
24	1			23	112	24		
23				27	99	31		
16				20	69	17	1	
96	3			94	1,110	92	1	

表6 民國99年臺北市

(一)按行業類別分

項目別	本 期 發 生				
	依成立與否分				協 介團體 處理
	計	成立	不成立	其他	
總 計	4,870	2,864	1,792	214	1,693
農、林、漁、牧業	8	5	3		1
礦業及土石採取業	3		3		3
製造業	263	145	105	13	100
電力及燃氣供應業	5	2	3		1
用水供應及污染整治業	20	9	11		8
營造業	260	157	98	5	71
批發及零售業	1,118	573	473	72	498
運輸及倉儲業	183	81	94	8	65
住宿及餐飲業	392	218	150	24	188
資訊及通訊傳播業	169	80	81	8	83
金融及保險業	192	69	112	11	58
不動產業	97	53	41	3	51
專業、科學及技術服務業	323	170	141	12	155
支援服務業	311	167	129	15	138
公共行政及國防：強制性社會安全	25	9	12	4	7
教育服務業	130	63	58	9	61
醫療保健及社會工作服務業	117	67	45	5	46
藝術、娛樂及休閒服務業	79	34	42	3	26
其他服務業	1,175	962	191	22	133

資料來源：本局勞動基準科

附 註：99年度修訂報表並採行政機關與中介團體勞資爭議資料併計。

勞資爭議案件概況(續3)

處 理 方 式 (件)							本期受理，截至本期止未解決	
本 期 已 解 決						調 解		
依 受 理 方 式 分								仲 裁
調	調 解				仲 裁			
勞工行政 單位處理	依職權交付	合意申請	勞方申請	資方申請	依職權交付	合意申請		
2,431	1	6	723	16			309	
5			2				1	
113			49	1			22	
2			1	1				
7			5				2	
156			33				5	
422		3	189	6			86	
70			48				16	
153			50	1			28	
57			26	3			15	
70	1		63				16	
39			7				4	
112		1	55				21	
129			44				34	
7			11				4	
46			22	1			6	
49			22				13	
36		1	16				8	
958		1	80	3			28	

表6 民國99年臺北市

項目別	處 理 方								
	截至上期止 未結案數	本期 受理數							成
			成立	不成立	其他				
總計	661	5,179	2,958	58.53%	1,873	37.06%	223	4.41%	2,562
權利事項	656	4,957	2,742	56.76%	1,869	38.69%	220	4.55%	2,350
契約爭議	55	714	567	81.00%	116	16.57%	17	2.43%	541
契約性質爭議	16	549	518	94.70%	25	4.57%	4	0.73%	511
恢復僱傭關係爭議	39	165	49	32.03%	91	59.48%	13	8.50%	30
給付資遣費爭議	208	1,360	663	50.38%	585	44.45%	68	5.17%	512
給付退休金爭議	21	135	58	44.96%	65	50.39%	6	4.65%	39
勞工保險給付爭議	13	76	41	54.67%	32	42.67%	2	2.67%	32
職業災害補償爭議	31	137	64	50.79%	58	46.03%	4	3.17%	36
工資爭議	268	1,870	968	52.75%	767	41.80%	100	5.45%	845
積欠工資	252	1,732	880	51.70%	726	42.66%	96	5.64%	775
加班費	16	138	88	66.17%	41	30.83%	4	3.01%	70
工會身分保護爭議		1			1	100.00%			
其他權利事項爭議	60	664	381	58.71%	245	37.75%	23	3.54%	345
調整事項	5	222	216	96.86%	4	1.79%	3	1.35%	212
調整工資爭議		5	5	100.00%					3
結算年資爭議		2	1	50.00%	1	50.00%			
工時爭議爭議		195	195	100.00%					195
其他調整事項爭議	5	20	15	71.43%	3	14.29%	3	14.29%	14

資料來源：本局勞動基準科

附註：99年度修訂報表並採行政機關與中介團體勞資爭議資料併計。

勞資爭議案件概況(續4)

式 及 結 果 (件)											
本 期 已 結 案 數											截至本期止 未結案數
調 解					仲 裁 〔 成 立 〕						
立	不 成 立	其 他	成 立	不 成 立	其 他	成 立	不 成 立	其 他	成 立	不 成 立	
50.69%	1,507	29.82%	177	3.50%	396	7.84%	366	7.24%	46	0.91%	786
48.64%	1,504	31.13%	174	3.60%	392	8.11%	365	7.56%	46	0.95%	782
77.29%	67	9.57%	10	1.43%	26	3.71%	49	7.00%	7	1.00%	69
93.42%	12	2.19%	2	0.37%	7	1.28%	13	2.38%	2	0.37%	18
19.61%	55	35.95%	8	5.23%	19	12.42%	36	23.53%	5	3.27%	51
38.91%	473	35.94%	56	4.26%	151	11.47%	112	8.51%	12	0.91%	252
30.23%	38	29.46%	4	3.10%	19	14.73%	27	20.93%	2	1.55%	27
42.67%	30	40.00%	1	1.33%	9	12.00%	2	2.67%	1	1.33%	14
28.57%	35	27.78%	3	2.38%	28	22.22%	23	18.25%	1	0.79%	42
46.05%	666	63.29%	81	4.41%	123	6.70%	101	5.50%	19	1.04%	303
45.53%	631	37.07%	78	4.58%	105	6.17%	95	5.58%	18	1.06%	282
52.63%	35	26.32%	3	2.26%	18	13.53%	6	4.51%	1	0.75%	21
							1	100.00%			
53.16%	195	30.05%	19	2.93%	36	5.55%	50	7.70%	4	0.62%	75
95.07%	3	1.35%	3	1.35%	4	1.79%	1	0.45%			4
60.00%					2	40.00%					
	1	50.00%			1	50.00%					
100.00%											
66.67%	2	9.52%	3	9.52%	1	4.76%	1	4.76%			4

表6 民國99年臺北市

項目別	處 理 方										
	本期受理數				本 年						
	協調	調解	仲裁	其他	成立	不成立	其他	成			
總計	4,316	857	6		2,864	58.81%	1,792	36.80%	214	4.39%	2,498
權利事項	4,098	853	6		2,649	56.98%	1,789	38.48%	211	4.54%	2,286
契約爭議	624	90			564	81.50%	111	16.04%	17	2.46%	539
契約性質爭議	526	23			518	95.40%	21	3.87%	4	0.74%	511
恢復僱傭關係爭議	98	67			46	30.87%	90	60.40%	13	8.72%	28
給付資遣費爭議	1,073	286			629	50.08%	561	44.67%	66	5.25%	494
給付退休金爭議	82	53			55	45.45%	60	49.59%	6	4.96%	37
勞工保險給付爭議	65	11			40	55.56%	31	43.06%	1	1.39%	31
職業災害補償爭議	77	60			60	50.42%	57	47.90%	2	1.68%	34
工資爭議	1,607	258			923	52.50%	738	41.98%	97	5.52%	808
積欠工資	1,497	231			838	51.47%	697	42.81%	93	5.71%	738
加班費	110	27			85	65.38%	41	31.54%	4	3.08%	70
工會身分保護爭議		1					1	100.00%			
其他權利事項爭議	570	94			378	60.00%	230	36.51%	22	3.49%	343
調整事項	218	4			215	97.29%	3	1.36%	3	1.36%	212
調整工資爭議	3	2			5	100.00%					3
結算年資爭議	1	1			1	50.00%	1	50.00%			
工時爭議爭議	195				195	100.00%					195
其他調整事項爭議	19	1			14	73.68%	2	10.53%	3	15.79%	14

資料來源：本局勞動基準科

附註：99年度修訂報表並採行政機關與中介團體勞資爭議資料併計。

勞資爭議案件概況(續5完)

式 及 結 果 (件)											
期 受 理 本 期 已 結 案 數											本期受理本 期未結案數
調 解					仲 裁					仲 裁 〔 成 立 〕	
立	不 成 立		其 他		成 立	不 成 立		其 他			
51.29%	1,456	29.90%	170	3.49%	366	7.52%	336	6.90%	44	0.90%	309
49.17%	1,453	31.25%	167	3.59%	363	7.81%	336	7.23%	44	0.95%	308
77.89%	65	9.39%	10	1.45%	25	3.61%	46	6.65%	7	1.01%	22
94.11%	10	1.84%	2	0.37%	7	1.29%	11	2.03%	2	0.37%	6
18.79%	55	36.91%	8	5.37%	18	12.08%	35	23.49%	5	3.36%	16
39.33%	460	36.62%	54	4.30%	135	10.75%	101	8.04%	12	0.96%	104
30.58%	35	28.93%	4	3.31%	18	14.88%	25	20.66%	2	1.65%	14
43.06%	30	41.67%	1	1.39%	9	12.50%	1	1.39%			4
28.57%	35	29.41%	1	0.84%	26	21.85%	22	18.49%	1	0.84%	18
45.96%	644	36.63%	79	4.49%	115	6.54%	94	5.35%	18	1.02%	112
45.33%	609	37.41%	76	4.67%	100	6.14%	88	5.41%	17	1.04%	104
53.85%	35	26.92%	3	2.31%	15	11.54%	6	4.62%	1	0.77%	8
							1	100.00%			
54.44%	184	29.21%	18	2.86%	35	5.56%	46	7.30%	4	0.63%	34
95.93%	3	1.36%	3	1.36%	3	1.36%					1
60.00%					2	40.00%					
	1	50.00%			1	50.00%					
100.00%											
73.68%	2	10.53%	3	15.79%							

表7 臺北市定額進用身心障礙者

類別 月底別	法定應進用人數			實際已進用人數		
	小計	公立	私立	小計	公立	私立
86 年 底	10,385	4,634	5,751	9,937	4,525	5,412
87 年 底	9,941	4,045	5,896	10,598	4,424	5,174
88 年 底	10,372	3,949	6,423	11,592	4,568	7,024
89 年 底	10,739	3,897	6,842	12,497	4,604	7,893
90 年 底	10,766	3,903	6,863	12,618	4,632	7,986
91 年 底	10,623	3,734	6,889	15,499	5,649	9,850
92 年 底	10,884	3,836	7,048	16,844	6,456	10,388
93 年 底	11,056	3,703	7,353	16,683	6,071	10,612
94 年 底	11,301	3,591	7,710	14,322	4,790	9,532
95 年 底	11,248	3,587	7,661	17,563	5,997	11,566
96 年 底	11,515	3,446	8,069	14,293	4,690	9,603
97 年 底	11,604	3,512	8,092	14,629	5,056	9,573
98 年 底	14,353	5,550	8,803	16,392	6,081	10,311
99 年 底	14,647	5,508	9,139	17,111	6,245	10,866
1 月 底	14,188	5,447	8,741	16,073	5,871	10,202
2 月 底	14,327	5,425	8,902	16,437	6,034	10,403
3 月 底	14,265	5,450	8,815	16,393	6,047	10,346
4 月 底	14,250	5,488	8,762	16,574	6,192	10,382
5 月 底	14,340	5,507	8,833	16,694	6,197	10,497
6 月 底	14,344	5,502	8,842	16,693	6,227	10,466
7 月 底	14,281	5,424	8,857	16,786	6,191	10,595
8 月 底	14,346	5,329	9,017	16,839	6,175	10,664
9 月 底	14,288	5,354	8,934	16,822	6,142	10,680
10 月 底	14,461	5,443	9,018	16,875	6,125	10,750
11 月 底	14,573	5,478	9,095	17,032	6,127	10,905
12 月 底	14,647	5,508	9,139	17,111	6,245	10,866

資料來源：本局身障就業科

機關(構)進用人數概況

超 額 進 用 人 數				法 定 進 用 不 足 人 數							
小	計	公	立	私	立	小	計	公	立	私	立
	2,656		1,014		1,642		3,104		1,123		1,981
	2,986		1,092		1,894		2,329		713		1,616
	3,443		1,168		2,275		2,223		549		1,674
	3,892		1,230		2,662		2,134		523		1,611
	3,951		1,241		2,710		2,099		512		1,587
	6,292		2,052		4,220		1,396		137		1,259
	7,278		2,632		4,646		1,318		12		1,306
	4,673		1,431		3,242		1,339		28		1,311
	4,879		1,377		3,502		1,356		13		1,343
	5,119		1,488		3,631		1,173		38		1,135
	4,762		1,514		3,248		1,323		43		1,280
	4,849		1,706		3,143		1,265		31		1,234
	4,463		1,144		3,319		1,499		91		1,408
	4,798		1,278		3,520		1,421		43		1,378
	4,370		1,089		3,281		1,551		124		1,427
	4,502		1,159		3,343		1,528		87		1,441
	4,455		1,144		3,311		1,455		69		1,386
	4,642		1,253		3,389		1,421		62		1,359
	4,698		1,244		3,454		1,445		54		1,391
	4,689		1,248		3,441		1,457		51		1,406
	4,738		1,259		3,479		1,423		56		1,367
	4,783		1,276		3,507		1,464		35		1,429
	4,753		1,244		3,509		1,405		37		1,368
	4,703		1,204		3,499		1,406		40		1,366
	4,779		1,198		3,581		1,421		41		1,380
	4,798		1,278		3,520		1,421		43		1,378

表8 臺北市定額進用身心障礙者

類別 月底別	義務機關數			超額進用機關數		
	小計	公立	私立	小計	公立	私立
86 年 底	2,152	672	1,480	734	294	441
87 年 底	2,099	634	1,465	809	309	490
88 年 底	2,287	623	1,664	928	333	595
89 年 底	2,326	606	1,720	1,013	345	668
90 年 底	2,331	611	1,720	1,018	345	673
91 年 底	2,355	588	1,767	1,259	399	860
92 年 底	2,363	601	1,762	1,295	442	853
93 年 底	2,428	607	1,821	1,031	295	736
94 年 底	2,407	598	1,809	1,018	292	726
95 年 底	2,430	562	1,868	1,043	291	752
96 年 底	2,449	559	1,890	1,072	330	742
97 年 底	2,449	559	1,890	1,072	330	742
98 年 底	3,418	637	2,781	1,090	161	929
99 年 底	3,475	628	2,847	1,155	182	973
1 月 底	3,392	631	2,761	1,075	153	922
2 月 底	3,430	631	2,799	1,104	169	935
3 月 底	3,395	633	2,762	1,097	164	933
4 月 底	3,395	637	2,758	1,111	172	939
5 月 底	3,412	637	2,775	1,110	178	932
6 月 底	3,405	637	2,768	1,112	175	937
7 月 底	3,404	635	2,769	1,138	188	950
8 月 底	3,475	635	2,840	1,168	201	967
9 月 底	3,429	630	2,799	1,167	184	983
10 月 底	3,447	630	2,817	1,161	183	978
11 月 底	3,474	630	2,844	1,161	177	984
12 月 底	3,475	628	2,847	1,155	182	973

資料來源：本局身障就業科

義務機關(構)進用情形概況

足額進用機關數			不足額進用機關數		
小計	公立	私立	小計	公立	私立
603	213	390	814	165	649
604	186	418	621	121	500
676	199	477	683	91	592
710	181	529	603	80	523
704	184	520	609	82	527
572	148	424	524	41	483
524	148	376	544	11	533
839	290	549	558	22	536
842	290	552	547	16	531
892	263	629	495	8	487
883	221	662	494	8	486
883	221	662	494	8	486
1,502	441	1,061	826	35	791
1,563	424	1,139	757	22	735
1,492	435	1,057	825	43	782
1,510	431	1,079	816	31	785
1,520	444	1,076	778	25	753
1,531	441	1,090	753	24	729
1,534	435	1,099	768	24	744
1,533	439	1,094	760	23	737
1,513	418	1,095	753	29	724
1,525	414	1,111	782	20	762
1,507	426	1,081	755	20	735
1,526	425	1,101	760	22	738
1,549	431	1,118	764	22	742
1,563	424	1,139	757	22	735

本
頁
空
白

貳、就業服務

本
頁
空
白

表9 臺北市就業

年 月 別	合 計			一 般 職 業		
	求 職	求 才	安 置 就 業	求 職	求 才	安 置 就 業
民 國 75 年	30,143	67,585	11,649	22,958	63,580	10,314
民 國 76 年	28,105	85,192	7,985	15,884	83,851	7,308
民 國 77 年	19,060	81,794	7,376	12,715	79,424	5,875
民 國 78 年	22,066	75,780	9,962	12,216	73,595	6,197
民 國 79 年	33,841	66,534	9,332	16,707	64,165	7,473
民 國 80 年	21,715	69,988	8,141	18,683	69,382	7,627
民 國 81 年	26,844	76,086	7,784	14,702	75,059	6,757
民 國 82 年	20,616	73,377	4,960	13,514	72,418	4,192
民 國 83 年	15,879	62,653	4,671	11,892	60,944	3,055
民 國 84 年	46,338	52,686	5,644	14,625	51,169	4,133
民 國 85 年	18,162	30,508	2,669	15,162	29,669	1,837
民 國 86 年	13,364	32,622	1,982	12,989	32,531	1,891
民 國 87 年	19,504	30,012	2,811	16,761	29,642	2,441
民 國 88 年	34,592	31,980	3,572	22,499	31,196	2,839
民 國 89 年	27,533	35,064	3,082	21,082	34,727	2,745
民 國 90 年	58,636	59,109	11,059	55,777	58,875	10,825
民 國 91 年	66,879	67,646	17,810	66,879	67,646	17,810
民 國 92 年	58,753	83,779	15,457	58,753	83,779	15,457

資料來源：本局就業服務處

服務概況

介 紹			代招代考			應屆國中、高中職 畢業生就業輔導		
求才空缺 人 數	求 才 實 現 率	求 職 就 業 率	求 職 (報 名)	求 才	安置就業	求 職	求 才	安 置 就 業
53,266	16.22	44.93	6,219	544	544	966	3,461	791
76,543	8.72	46.01	12,069	571	571	152	770	106
73,549	7.40	26.21	6,099	1,260	1,255	246	1,110	246
67,398	8.42	50.73	9,761	1,759	1,759	29	426	6
56,692	11.65	44.73	16,976	1,763	1,763	167	606	96
61,755	10.99	40.82	2,981	494	487	51	112	27
69,558	7.33	37.42	12,135	1,020	120	7	7	7
68,226	5.79	31.02	7,099	897	765	3	62	3
57,889	5.01	25.69	3,127	786	756	860	923	860
47,036	8.08	28.26	31,678	1,482	1,478	35	35	33
27,832	6.19	12.12	2,994	837	830	6	2	3
30,640	5.81	14.55	366	88	88	9	3	
27,201	8.23	14.56	2,724	369	369	19	1	1
28,357	9.10	12.62	11,741	403	403	352	381	330
31,982	7.90	13.02	6,451	337	337			
48,050	18.39	19.41	2,859	234	234			
49,836	26.33	26.63						
68,322	18.45	26.31						

表9 臺北市就業

年 月 別	一 般 職 業					
	求 職		求 才		求職推介 就業人數 (5)	求才僱用 人數(6)
	新登記(1)	有效(2)	新登記(3)	有效(4)		
民國 93 年	47,945		61,819		15,208	13,890
民國 94 年	47,715		67,756		17,171	26,573
民國 95 年	53,898		66,661		24,230	16,899
民國 96 年	54,065		54,332		28,704	15,051
民國 97 年	65,681	221,511	40,318	65,716	Ⓐ22,765	Ⓐ16,238
民國 98 年	91,787	377,614	52,028	85,302	33,944	22,013
民國 99 年	73,871	276,599	62,953	98,839	30,903	24,295
1 月	6,940	26,473	4,441	7,190	2,593	1,602
2 月	6,197	25,151	3,002	6,089	2,423	1,906
3 月	7,204	25,148	5,561	7,354	3,581	1,961
4 月	8,700	25,951	4,778	7,865	3,951	2,558
5 月	7,235	25,002	4,756	7,664	2,691	1,983
6 月	7,252	25,955	7,896	11,106	2,570	1,826
7 月	6,184	24,576	4,521	8,551	2,446	2,205
8 月	4,916	21,875	4,220	7,655	1,873	1,996
9 月	5,076	19,994	5,659	8,412	1,800	1,988
10 月	5,152	19,838	4,477	7,342	1,896	1,835
11 月	4,670	19,158	4,941	8,489	2,916	2,918
12 月	4,345	17,478	8,701	11,122	2,163	1,517

資料來源：本局就業服務處

服務概況(續1完)

介 紹		代 招 代 考			應屆國中、高中職 畢業生就業輔導				
求供倍數		求 職 就 業 率 (5)/(1)	求 才 利 用 率 (6)/(3)	報 名	求 才	錄 用	求 職	求 才	就 業 人 數
新登記 (3)/(1)	有效 (4)/(2)								
1.29		11.68	14.68	3,634	132	132			
1.42		12.96	23.49						
1.24		Ⓐ14.03	Ⓐ14.56	9,430	1,029	964			
1.00		15.16	14.17	817	175	129			
0.61	0.00	Ⓐ34.66	Ⓐ40.27						
0.57	0.23	36.98	42.31						
0.85	0.36	41.83	38.59						
0.64	0.27	37.36	36.07						
0.48	0.24	39.10	63.49						
0.77	0.29	49.71	35.26						
0.55	0.30	45.41	53.54						
0.66	0.31	37.19	41.69						
1.09	0.43	35.44	23.13						
0.73	0.35	39.55	48.77						
0.86	0.35	38.10	47.30						
1.11	0.42	35.46	35.13						
0.87	0.37	36.80	40.99						
1.06	0.44	62.44	59.06						
2.00	0.64	49.78	17.43						

表10 臺北市就業服務
一、求職人數

年 月 別	總 計			專門性、技術性及有關人員		行政級主管人員		監督及佐理人員			
	合計	男	女	男	女	男	女	男	女		
民國 76 年	24,051	15,343	8,708	877	477	39	1	1,506	5,659		
民國 77 年	21,465	13,342	8,123	1,098	518	51	4	1,344	5,236		
民國 78 年	18,878	11,341	7,537	1,319	558	63	7	1,182	4,812		
民國 79 年	25,830	13,304	12,526	2,045	891	109	28	1,590	8,186		
民國 80 年	29,760	14,734	15,026	2,514	1,049	93	22	1,661	8,504		
民國 81 年	22,608	11,620	10,988	2,361	932	74	10	1,248	7,253		
民國 82 年	22,625	11,395	11,230	2,636	1,084	103	21	1,306	7,561		
民國 83 年	20,229	10,045	10,184	2,202	952	84	11	1,347	6,250		
民國 84 年	26,253	13,250	13,003	3,303	1,304	81	29	1,714	8,496		
年 月 別	總 計			民意代表、行政主管 企業主管及經理人員		專業人員		技術員及助 理專業人員		事務工作人員	
	合 計	男	女	男	女	男	女	男	女	男	女
民國 85 年	25,825	13,031	12,794	167	33	1,221	739	3,585	3,088	1,745	6,848
民國 86 年	22,880	12,639	10,241	135	19	1,423	497	3,369	2,260	1,867	5,473
民國 87 年	27,744	15,013	12,731	187	41	1,595	597	4,078	2,510	2,337	7,019
民國 88 年	38,815	21,141	17,674	350	87	1,722	813	5,554	3,385	3,281	9,324
民國 89 年	37,376	20,254	17,122	407	75	1,590	663	4,651	3,077	3,072	8,232
民國 90 年	97,340	46,335	51,005	1,243	569	4,859	3,003	10,545	9,476	6,732	21,384
民國 91 年	120,569	56,003	64,566	2,036	1,068	5,888	3,731	12,486	12,794	6,846	25,435
民國 92 年	107,750	49,916	57,834	2,038	1,076	3,978	2,834	10,228	11,008	6,961	23,000
民國 93 年	130,177	58,021	72,156	4,212	2,358	6,748	4,439	12,239	14,230	9,282	31,491
民國 94 年	132,466	54,220	78,226	6,099	3,657	8,594	6,685	11,775	15,008	7,896	31,464
民國 95 年	172,707	73,058	99,649	8,877	5,522	13,532	10,968	18,835	28,236	8,275	32,782
民國 96 年	189,342	79,211	110,131	9,401	5,109	16,210	13,244	19,969	34,453	8,357	31,343
民國 97 年	220,980	95,106	125,874	10,457	5,125	18,314	14,959	24,164	39,902	10,248	35,658
民國 98 年	377,614	172,670	204,944	19,833	8,310	38,333	26,245	47,380	70,720	19,286	59,812
民國 99 年	276,599	121,086	155,513	14,301	6,651	24,385	20,080	31,636	50,370	14,153	46,383
1 月	26,473	12,064	14,409	1,533	632	2,462	1,801	3,187	4,894	1,293	4,159
2 月	25,151	11,406	13,745	1,430	601	2,349	1,772	3,135	4,742	1,221	4,038
3 月	25,148	11,217	13,931	1,402	615	2,314	1,796	3,005	4,769	1,194	4,045
4 月	25,951	11,199	14,752	1,335	636	2,335	1,965	3,035	4,916	1,278	4,457
5 月	25,002	10,610	14,392	1,222	599	2,275	2,004	2,824	4,601	1,259	4,480
6 月	25,955	11,124	14,831	1,190	595	2,597	2,083	3,009	4,631	1,333	4,621
7 月	24,576	10,647	13,929	1,108	550	2,325	1,870	2,904	4,378	1,334	4,285
8 月	21,875	9,578	12,297	1,035	511	1,947	1,588	2,511	3,865	1,150	3,664
9 月	19,994	8,560	11,434	1,028	495	1,518	1,416	2,117	3,614	1,055	3,341
10 月	19,838	8,626	11,212	1,011	495	1,441	1,331	2,080	3,474	1,075	3,271
11 月	19,158	8,346	10,812	1,008	476	1,442	1,269	1,965	3,361	1,031	3,199
12 月	17,478	7,709	9,769	999	446	1,380	1,185	1,864	3,125	930	2,823

資料來源：本局就業服務處

概況-按職業別分
—有效

買賣工作人員		服務工作人員		農、林、漁牧、 狩獵工作人員		生產及有關工 作及體力工		職業不能分 類之工作者			
男	女	男	女	男	女	男	女	男	女	男	女
2,412	558	3,243	1,167	55	2	7,202	844	0	0		
1,867	427	3,045	1,175	46	6	5,892	758	0	0		
1,313	295	2,846	1,183	37	9	4,581	672	0	0		
1,721	732	3,146	1,821	38	6	4,655	862	0	0		
1,740	636	3,170	3,826	57	13	5,499	976	0	0		
1,259	486	2,528	1,568	39	4	4,111	735	0	0		
1,306	355	2,381	1,444	40	7	3,623	762	0	0		
1,076	343	2,018	1,373	69	28	3,249	1,227	0	0		
1,444	510	2,839	1,921	62	5	3,807	737	0	0		
服務工售人員		農、林、漁、 牧工作人員		技術工及有 關工人		機械設備操 作及組裝工		非技術工 及體力工		現役軍人	
男	女	男	女	男	女	男	女	男	女	男	女
1,325	909	47	4	1,325	210	1,331	74	2,285	889		
1,229	990	25	11	1,314	134	1,138	51	2,069	806		
1,685	1,179	60	5	1,300	225	1,303	63	2,468	1,092		
2,448	1,607	107	14	1,838	245	2,031	196	3,810	2,003		
2,479	1,791	62	0	2,154	250	1,832	310	4,007	2,724		
6,795	5,099	116	28	4,163	622	3,332	1,020	8,550	9,804		
10,230	6,317	139	114	3,575	514	3,968	891	10,835	13,702		
11,587	7,059	91	48	2,353	604	3,646	943	9,034	11,298		
8,273	8,877	89	35	2,689	671	5,275	1,618	9,170	8,370		
6,982	11,140	70	45	2,180	1,000	4,111	1,561	6,507	8,107		
8,110	9,933	133	81	3,263	914	4,259	1,029	7,452	9,704		
8,930	11,792	160	62	2,963	921	4,588	1,102	8,633	12,105		
11,269	14,266	245	121	3,928	975	5,687	1,339	10,794	13,529		
17,265	19,376	425	161	6,996	1,500	9,006	1,901	14,135	16,919	11	0
13,409	16,682	384	183	4,372	1,000	6,443	1,045	12,002	13,116	1	3
1,250	1,474	26	7	477	79	716	110	1,120	1,253	0	0
1,140	1,326	25	9	418	71	659	106	1,028	1,080	1	0
1,154	1,409	31	9	406	73	645	91	1,066	1,124	0	0
1,186	1,449	33	13	389	77	594	97	1,014	1,142	0	0
1,114	1,382	31	14	362	80	535	87	988	1,145	0	0
1,122	1,489	29	20	368	89	514	89	962	1,213	0	1
1,098	1,463	28	20	352	100	499	100	999	1,162	0	1
1,166	1,439	28	19	323	87	484	74	934	1,049	0	1
1,093	1,394	34	18	296	79	456	63	963	1,014	0	0
1,114	1,403	40	22	341	89	489	76	1,035	1,051	0	0
1,058	1,304	41	18	330	88	451	80	1,020	1,017	0	0
914	1,150	38	14	310	88	401	72	873	866	0	0

表10 臺北市就業服務

二、求才人數

年月別	總計			專門性、技術性及有關人員		行政級主管人員		監督及佐理人員			
	合計	男	女	男	女	男	女	男	女		
民國76年	152,515	99,017	53,498	3,394	1,539	331	8	4,991	9,042		
民國77年	149,249	94,406	54,789	6,474	2,554	457	112	5,849	13,167		
民國78年	145,983	89,903	56,080	9,553	3,569	583	216	6,707	17,292		
民國79年	126,773	77,201	49,572	11,092	5,194	391	122	6,642	16,869		
民國80年	123,790	77,908	45,882	8,994	3,151	411	226	5,839	147,884		
民國81年	135,977	82,060	53,917	11,211	2,887	552	217	6,881	18,497		
民國82年	120,801	70,605	50,196	8,815	2,894	950	600	6,469	15,092		
民國83年	107,614	63,629	43,985	7,849	2,575	608	373	7,949	14,932		
民國84年	99,342	55,773	43,569	9,339	3,310	406	159	7,362	17,296		
年月別	總計			民意代表、行政主管 企業主管及經理人員		專業人員		技術員及助 理專業人員		事務工作人員	
	合計	男	女	男	女	男	女	男	女	男	女
民國85年	73,518	38,833	34,685	1,066	645	3,223	1,406	12,284	11,576	4,149	9,142
民國86年	57,029	33,198	23,831	768	449	3,089	1,263	12,403	8,193	4,050	7,714
民國87年	51,041	34,696	16,345	1,222	197	3,528	521	11,623	5,241	4,548	5,986
民國88年	49,808	35,322	14,486	870	203	2,418	445	13,373	4,809	3,651	4,544
民國89年	57,482	40,867	16,615	713	150	2,529	478	12,080	4,605	4,277	4,530
民國90年	101,808	52,509	49,299	2,203	1,239	2,498	1,004	14,723	12,379	3,934	9,165
民國91年	118,727	58,404	60,323	2,198	1,591	2,788	1,433	15,693	13,840	4,227	13,545
民國92年	158,321	83,193	75,128	3,112	2,183	4,420	2,002	25,088	16,737	6,074	18,772

資料來源：本局就業服務處

概況-按職業別分

一有效

買賣工作人員		服務工作人員		農、林、漁牧、狩獵工作人員		生產及有關工業、運輸及體力工人操作工		職業不能分類之工作者	
男	女	男	女	男	女	男	女	男	女
21,940	7,772	14,346	11,608	332	8	53,683	23,521	0	0
21,857	8,894	13,513	10,661	424	10	45,387	19,392	0	0
21,744	10,016	12,680	9,713	516	12	37,090	15,262	0	0
19,628	9,852	13,337	7,280	83	19	26,028	10,236	0	0
17,389	8,528	9,463	6,694	102	22	35,710	12,377	0	0
18,901	8,850	11,088	14,439	104	16	33,313	9,011	0	0
14,979	7,630	10,207	13,341	92	27	29,093	10,621	0	0
13,869	6,522	10,687	8,933	116	48	22,551	10,602	0	0
13,491	7,459	9,846	9,002	77	35	15,252	6,307	0	0
服務工作人員及售貨員		農、林、漁、牧工作人員		技術及有關工作人員		機械設備操作及組裝工		非技術體力工	
男	女	男	女	男	女	男	女	男	女
5,077	5,953	35	12	5,080	1,043	2,121	1,034	5,798	3,874
3,282	3,509	38	14	4,181	538	2,349	388	3,038	1,763
5,939	2,520	49	15	2,382	288	1,647	204	3,758	1,373
5,633	2,389	64	9	1,988	286	2,078	536	5,247	1,265
8,921	2,482		3	3,452	350	2,068	722	6,767	3,295
9,082	8,528	69	21	4,729	484	1,933	2,812	13,338	13,667
13,145	10,764	119	105	3,471	381	3,709	1,780	13,054	16,884
18,784	12,465	82	21	2,867	705	7,729	3,742	15,091	18,501

表10 臺北市就業服務

二、求才人數

年月別	總計				民意代表、行政主管、企業主管及經理人員			專業人員			技術員及助理專業人員			事務工作	
	合計	男	女	不拘	男	女	不拘	男	女	不拘	男	女	不拘	男	女
民國93年	94,588	32,094	33,611	28,883	936	396	570	1,027	744	1,150	7,680	6,151	6,769	2,693	7,694
民國94年	113,145	17,180	12,162	83,803	175	118	2,564	624	414	2,478	2,323	2,577	17,762	764	2,142
民國95年	116,062	10,139	7,444	98,479	145	45	3,935	443	217	6,475	1,491	1,561	22,021	317	1,080
民國96年	84,280	914	377	82,989	5	0	1,829	114	30	5,688	40	84	19,306	53	95
民國97年	65,396	125	22	65,249	0	0	1,193	4	0	2,911	4	18	15,310	0	3
民國98年	85,302	0	0	85,302	0	0	2,807	0	0	9,155	0	0	25,768	0	0
民國99年	98,839	0	0	98,839	0	0	2,628	0	0	5,973	0	0	25,238	0	0
1月	7,190	0	0	7,190	0	0	384	0	0	453	0	0	1,463	0	0
2月	6,089	0	0	6,089	0	0	281	0	0	300	0	0	1,597	0	0
3月	7,354	0	0	7,354	0	0	247	0	0	618	0	0	2,447	0	0
4月	7,865	0	0	7,865	0	0	317	0	0	753	0	0	2,006	0	0
5月	7,664	0	0	7,664	0	0	131	0	0	571	0	0	1,830	0	0
6月	11,106	0	0	11,106	0	0	226	0	0	609	0	0	2,625	0	0
7月	8,551	0	0	8,551	0	0	178	0	0	526	0	0	1,887	0	0
8月	7,655	0	0	7,655	0	0	146	0	0	422	0	0	1,389	0	0
9月	8,412	0	0	8,412	0	0	254	0	0	498	0	0	2,014	0	0
10月	7,342	0	0	7,342	0	0	170	0	0	283	0	0	1,326	0	0
11月	8,489	0	0	8,489	0	0	164	0	0	478	0	0	1,398	0	0
12月	11,122	0	0	11,122	0	0	130	0	0	462	0	0	5,256	0	0

資料來源：本局就業服務處

概況-按職業別分(續1完)

—有效

人員	服務工作人員及售貨員			農、林、漁、牧工作人員			技術工及有關工作人員			機械設備操作工及組裝工			非技術工及體力工			
	不拘	男	女	不拘	男	女	不拘	男	女	不拘	男	女	不拘	男	女	不拘
	6,644	9,093	6,333	5,653	27	6	7	1,852	541	568	2,423	3,075	1,933	6,363	8,667	5,585
	14,282	5,862	3,723	25,413	18	0	15	2,043	146	5,614	1,153	308	4,664	4,218	2,732	11,011
	8,308	4,641	2,273	38,787	26	12	118	613	57	2,236	760	110	2,218	1,699	2,077	14,129
	8,073	514	30	28,429	0	0	166	60	0	2,138	57	0	1,920	71	138	15,440
	6,846	32	1	19,081	0	0	113	21	0	1,322	60	0	1,986	4	0	16,487
	9,980	0	0	21,661	0	0	150	0	0	1,922	0	0	1,575	0	0	12,284
	12,939	0	0	28,790	0	0	141	0	0	1,604	0	0	3,131	0	0	18,395
	1,034	0	0	2,138	0	0	0	0	0	168	0	0	120	0	0	1,430
	901	0	0	1,485	0	0	12	0	0	131	0	0	94	0	0	1,288
	792	0	0	1,779	0	0	17	0	0	128	0	0	180	0	0	1,146
	1,193	0	0	2,004	0	0	14	0	0	114	0	0	288	0	0	1,176
	842	0	0	2,399	0	0	9	0	0	64	0	0	222	0	0	1,596
	1,296	0	0	4,060	0	0	19	0	0	104	0	0	151	0	0	2,016
	1,138	0	0	2,521	0	0	22	0	0	85	0	0	703	0	0	1,491
	950	0	0	2,375	0	0	14	0	0	134	0	0	663	0	0	1,562
	1,007	0	0	2,483	0	0	8	0	0	168	0	0	254	0	0	1,726
	1,722	0	0	1,792	0	0	1	0	0	136	0	0	156	0	0	1,756
	1,489	0	0	2,964	0	0	9	0	0	151	0	0	126	0	0	1,710
	575	0	0	2,790	0	0	16	0	0	221	0	0	174	0	0	1,498

表10 臺北市就業服務

三、求職推介就業

年 月 別	總 計			專門性、技術性及有關人員		行政級主管人員		監督及佐理人員			
	合計	男	女	男	女	男	女	男	女		
民國76年	7,297	5,272	2,025	131	58	4	1	301	898		
民國77年	6,747	4,699	2,048	206	81	7	0	275	977		
民國78年	6,197	4,126	2,071	281	104	10	0	249	1,055		
民國79年	7,502	4,975	2,527	355	126	9	3	267	1,208		
民國80年	7,627	4,431	3,196	463	217	15	8	215	1,538		
民國81年	6,757	4,030	2,727	636	180	9	1	225	1,362		
民國82年	5,207	3,061	2,146	430	151	18	4	178	1,123		
民國83年	3,919	2,273	1,646	319	111	6	2	214	847		
民國84年	5,264	3,262	2,002	780	174	7	0	216	1,005		
年 月 別	總 計			民意代表、行政主管 企業主管及經理人員		專業人員		技術員及助 理專業人員		事務工作人員	
	合 計	男	女	男	女	男	女	男	女	男	女
民國85年	2,811	1,568	1,243	14	5	100	55	296	350	168	555
民國86年	2,541	1,419	1,122	16	1	138	42	233	249	154	552
民國87年	2,912	1,574	1,338	8	6	108	49	294	296	195	634
民國88年	3,803	2,153	1,650	16	1	98	41	447	313	305	745
民國89年	3,561	1,974	1,587	10	5	70	37	270	189	188	580
民國90年	10,825	5,292	5,533	28	4	78	38	365	398	425	1,208
民國91年	17,804	9,116	8,688	77	13	128	57	404	490	431	1,838
民國92年	15,457	8,286	7,171	156	93	185	106	646	542	647	1,888
民國93年 (1~4月)	15,208	7,203	8,005	353	203	678	368	1,150	1,132	1,065	3,138

資料來源：本局就業服務處

概況-按職業別分

人數—有效

買賣工作人員		服務工作人員		農、林、漁牧、狩獵工作人員		生產及有關工人、運輸設備操作工及體力工		職業不能分者	
男	女	男	女	男	女	男	女	男	女
648	157	1,477	412	13	4	2,698	495	0	0
545	131	1,356	424	15	2	2,296	434	0	0
441	104	1,235	436	16	0	1,894	372	0	0
524	197	1,261	549	12	0	2,547	444	0	0
508	265	1,118	614	17	0	2,095	554	0	0
406	207	908	520	4	1	1,842	456	0	0
293	104	688	391	12	0	1,442	373	0	0
224	85	501	264	17	5	992	332	0	0
221	122	821	416	3	1	1,214	283	0	0
服務工作人員及售貨人員		農、林、漁、牧工作人員		技術工作及有關人員		機械設備操作工及組裝工		非技術體力工	
男	女	男	女	男	女	男	女	男	女
217	136	0	0	187	17	166	8	420	117
214	145	1	1	155	13	149	11	359	108
275	162	5	1	154	5	139	22	396	163
321	170	13	0	173	18	182	41	598	321
497	259	5	0	149	18	134	28	651	471
1,652	1,017	16	6	443	20	115	28	2,170	2,814
3,827	992	23	69	369	21	335	165	3,543	5,028
3,702	775	15	3	176	32	279	61	2,480	3,671
1,472	1,397	7	1	334	55	654	418	1,487	1,292

表10 臺北市就業服務

三、求職推介就業

年月別	總計			民意代表、行政主管 企業主管及經理人員		專業人員		技術員及助 理專業人員		事務工作人員	
	合 計	男	女	男	女	男	女	男	女	男	女
民國93年 (5-12月)	11,720	5,315	6,405	299	174	610	322	943	958	912	2,728
民國94年	17,171	7,055	10,116	494	288	982	607	1,264	1,428	925	3,150
民國95年	24,230	11,145	13,085	1,009	660	2,016	1,325	2,518	3,284	1,235	4,245
民國96年	28,704	12,338	16,366	986	523	2,208	1,638	2,937	4,781	1,238	4,475
民國97年	Ⓐ22,765	Ⓐ10,091	Ⓐ12,674	820	Ⓐ397	Ⓐ1,887	Ⓐ1,325	Ⓐ2,299	Ⓐ3,575	Ⓐ962	Ⓐ3,542
民國98年	33,944	16,295	17,649	1,477	637	3,889	2,379	4,417	5,775	1,717	5,079
民國99年	30,903	14,617	16,286	1,380	546	2,576	1,814	3,441	5,030	1,554	4,617
1月	2,593	1,232	1,361	145	48	265	160	301	443	133	365
2月	2,423	1,151	1,272	108	43	215	151	298	425	137	400
3月	3,581	1,633	1,948	183	81	357	237	416	670	168	542
4月	3,951	1,729	2,222	183	84	347	274	426	730	206	648
5月	2,691	1,345	1,346	134	49	251	167	336	429	122	386
6月	2,570	1,178	1,392	139	51	222	158	260	438	121	397
7月	2,446	1,138	1,308	101	38	189	140	328	451	126	362
8月	1,873	957	916	70	34	153	102	237	299	92	250
9月	1,800	858	942	78	23	153	123	169	238	87	279
10月	1,896	951	945	73	33	134	79	194	258	100	246
11月	2,916	1,413	1,503	87	31	172	118	247	356	162	444
12月	2,163	1,032	1,131	79	31	118	105	229	293	100	298

資料來源：本局就業服務處

概況-按職業別分

人數-有效(續1完)

服務工作人員及售貨員		農、林、漁、牧工作人員		技術工作及有關工人		機械設備操作及組裝工人		非技術力工		現役軍人	
男	女	男	女	男	女	男	女	男	女	男	女
985	1,260	7	1	244	46	379	156	933	759		
1,440	3,196	6	1	351	86	569	234	1,020	1,124		
1,580	1,459	26	7	579	102	685	192	1,460	1,764		
1,823	2,085	26	10	445	86	687	194	1,988	2,574		
Ⓒ1,498	1,743	24	12	Ⓒ414	91	593	129	Ⓒ1,594	Ⓒ1,860	0	0
1,900	1,816	44	19	570	113	726	116	1,551	1,715	4	0
2,174	2,044	46	14	522	95	869	126	2,054	2,000	1	0
143	162	2	0	44	12	69	14	130	157	0	0
129	114	2	0	43	8	58	14	160	117	1	0
210	217	3	0	41	13	77	13	178	175	0	0
228	247	9	4	56	10	90	16	184	209	0	0
215	145	5	0	49	7	78	8	155	155	0	0
183	184	3	1	39	7	62	2	149	154	0	0
156	169	2	0	33	9	51	18	152	121	0	0
153	99	4	2	39	3	71	7	138	120	0	0
123	113	4	0	23	2	51	2	170	162	0	0
167	136	3	2	40	6	82	10	158	175	0	0
281	257	7	4	70	9	91	12	296	272	0	0
186	201	2	1	45	9	89	10	184	183	0	0

表10 臺北市就業服務

四、求才僱用人數

年月別	總計				民意代表、行政主管 企業主管及經理人員			專業人員			技術員及助 理專業人員			事務工作	
	合 計	男	女	不 拘	男	女	不 拘	男	女	不 拘	男	女	不 拘	男	女
民國93年 (5-12月)	10,402	1,723	1,829	6,850	45	31	116	112	78	522	307	336	1,503	153	558
民國94年	26,573	3,556	2,456	20,561	38	27	358	194	73	501	582	363	3,150	161	543
民國95年	16,899	1,103	901	14,895	21	11	718	86	35	1,292	116	294	3,212	71	242
民國96年	15,051	6	8	15,037	0	2	520	1	0	1,257	0	2	3,326	2	2
民國97年	Ⓘ16,238	0	2	Ⓘ16,236	0	0	215	0	0	Ⓘ582	0	0	Ⓘ3,896	0	1
民國98年	22,013	0	0	22,013	0	0	801	0	0	1,149	0	0	4,597	0	0
民國99年	24,295	0	0	24,295	0	0	801	0	0	1,149	0	0	4,597	0	0
1月	1,602	0	0	1,602	0	0	77	0	0	76	0	0	370	0	0
2月	1,906	0	0	1,906	0	0	92	0	0	90	0	0	544	0	0
3月	1,961	0	0	1,961	0	0	66	0	0	132	0	0	436	0	0
4月	2,558	0	0	2,558	0	0	186	0	0	142	0	0	535	0	0
5月	1,983	0	0	1,983	0	0	36	0	0	157	0	0	382	0	0
6月	1,826	0	0	1,826	0	0	30	0	0	82	0	0	421	0	0
7月	2,205	0	0	2,205	0	0	46	0	0	115	0	0	324	0	0
8月	1,996	0	0	1,996	0	0	65	0	0	97	0	0	276	0	0
9月	1,988	0	0	1,988	0	0	70	0	0	39	0	0	365	0	0
10月	1,835	0	0	1,835	0	0	57	0	0	73	0	0	319	0	0
11月	2,918	0	0	2,918	0	0	62	0	0	85	0	0	322	0	0
12月	1,517	0	0	1,517	0	0	14	0	0	61	0	0	303	0	0

資料來源：資料來源：本局就業服務處

概況-按職業別分

—有效

人員	服務工作人員及售貨員			農、林、漁、牧工作人員			技術工及有關工作人員			機械設備操作工及組裝工			非技術工及體力工			現役軍人			
	不 拘	男	女	不 拘	男	女	不 拘	男	女	不 拘	男	女	不 拘	男	女	不 拘	男	女	不 拘
	1,400	482	320	1,131	5	0	3	84	26	208	153	31	695	382	447	1,270			
	4,339	1,018	958	5,901	6	0	0	349	2	3,492	233	58	842	975	432	1,978			
	2,117	411	118	4,055	7	0	18	59	0	445	98	9	449	222	188	2,491			
	2,095	0	1	3,639	0	0	27	0	0	193	2	0	316	1	1	3,664			
①	2,399	0	1	3,451	0	0	41	0	0	334	0	0	586	0	0	②4,731			1
	4,303	0	0	5,620	0	0	63	0	0	409	0	0	1,183	0	0	6,170			321
	4,303	0	0	5,620	0	0	63	0	0	409	0	0	1,183	0	0	6,170	0	0	0
	315	0	0	388	0	0	1	0	0	28	0	0	25	0	0	322	0	0	0
	404	0	0	283	0	0	11	0	0	44	0	0	49	0	0	389	0	0	0
	305	0	0	446	0	0	7	0	0	24	0	0	43	0	0	502	0	0	0
	623	0	0	548	0	0	9	0	0	18	0	0	123	0	0	374	0	0	0
	182	0	0	669	0	0	1	0	0	30	0	0	84	0	0	442	0	0	0
	178	0	0	572	0	0	3	0	0	28	0	0	23	0	0	489	0	0	0
	443	0	0	436	0	0	11	0	0	31	0	0	97	0	0	702	0	0	0
	399	0	0	481	0	0	6	0	0	42	0	0	246	0	0	384	0	0	0
	251	0	0	298	0	0	3	0	0	8	0	0	335	0	0	619	0	0	0
	159	0	0	347	0	0	3	0	0	54	0	0	43	0	0	780	0	0	0
	935	0	0	697	0	0	3	0	0	27	0	0	37	0	0	750	0	0	0
	109	0	0	455	0	0	5	0	0	75	0	0	78	0	0	417	0	0	0

表10 臺北市就業服務

五、推介人次

年月別	總計			民意代表、行政主管 企業主管及經理人員		專業人員		技術員及助 理專業人員		事務工作人員	
	合 計	男	女	男	女	男	女	男	女	男	女
民國94年	52,824	21,598	31,226	1,238	852	2,097	1,530	4,836	6,958	2,453	11,468
民國95年	119,226	48,442	70,784	3,802	1,867	6,644	5,315	11,625	21,920	4,696	20,481
民國96年	106,221	43,441	62,780	3,131	1,577	6,201	5,194	9,919	19,987	4,245	15,612
民國97年	91,003	40,214	50,789	1,438	606	3,458	2,636	7,871	13,671	3,924	12,888
民國98年	92,799	44,764	48,035	2,162	704	5,359	3,363	9,466	13,994	4,138	11,408
民國99年	128,380	59,605	68,775	4,315	1,433	7,323	4,866	13,217	20,779	6,296	17,967
1月	7,387	3,385	4,002	223	77	476	300	703	1,157	380	1,095
2月	6,426	2,977	3,449	208	72	383	240	683	980	377	1,014
3月	11,307	5,200	6,107	364	91	562	326	1,165	1,804	534	1,586
4月	11,307	5,034	6,273	291	100	595	438	1,226	1,926	527	1,803
5月	10,016	4,507	5,509	254	88	522	356	1,074	1,643	441	1,472
6月	8,801	4,051	4,750	237	43	461	265	854	1,480	385	1,165
7月	10,498	5,066	5,432	327	110	576	382	1,115	1,719	473	1,364
8月	10,222	4,918	5,304	249	108	533	429	887	1,522	510	1,354
9月	11,839	5,525	6,314	453	162	670	484	1,132	1,927	509	1,616
10月	11,670	5,406	6,264	455	159	731	482	1,254	1,840	555	1,638
11月	14,912	6,939	7,973	658	224	854	544	1,562	2,394	945	2,197
12月	13,995	6,597	7,398	596	199	960	620	1,562	2,387	660	1,663

資料來源：本局就業服務處

概況-按職業別分

—有效

服務工作人員及售貨員		農、林、漁、牧工作人員		技術工作及有關工作人員		機械設備操作及組裝工		非技術力工		現役軍人	
男	女	男	女	男	女	男	女	男	女	男	女
5,037	5,557	40	22	725	330	1,586	831	3,586	3,678		
7,730	8,994	123	33	1,510	293	2,973	651	7,666	9,656		
7,394	8,875	122	33	1,108	256	2,651	461	8,670	10,785		
8,923	9,122	167	51	1,200	319	2,395	620	10,838	10,876		
8,961	8,711	288	42	1,303	254	2,471	180	10,615	9,379	1	0
11,138	11,477	376	63	1,498	431	3,450	316	11,992	11,443	0	0
578	663	7	2	108	38	142	18	768	652	0	0
521	547	21	0	57	34	139	16	588	546	0	0
962	1,005	40	25	111	35	289	31	1,173	1,204	0	0
1,088	1,003	23	1	89	19	370	41	825	942	0	0
882	908	30	8	101	31	318	34	885	969	0	0
861	897	23	3	95	14	231	30	904	853	0	0
950	876	41	5	121	36	242	21	1,221	919	0	0
963	911	29	7	133	25	387	19	1,227	929	0	0
1,057	1,009	34	4	137	39	308	24	1,225	1,049	0	0
900	981	41	2	140	49	275	31	1,055	1,082	0	0
1,193	1,350	48	5	154	36	405	20	1,120	1,203	0	0
1,183	1,327	39	1	252	75	344	31	1,001	1,095	0	0

表11 臺北市就業服務
一、求職人數

年 月 別	總 計			未滿15歲			15~19			20~24			合計
	合計	男	女	合計	男	女	合計	男	女	合計	男	女	
民國 76 年	24,051	15,343	8,708	3	3	0	4,494	2,628	1,866	8,644	4,242	4,402	4,757
民國 77 年	21,465	13,342	8,123	19	13	6	3,633	1,999	1,634	7,356	3,478	3,878	4,293
民國 78 年	18,878	11,341	7,537	34	23	11	2,771	1,369	1,402	6,068	2,714	3,354	3,829
民國 79 年	25,830	13,304	12,526	24	16	8	4,181	1,571	2,610	9,298	3,505	5,793	4,822
民國 80 年	29,760	14,734	15,026	24	15	9	3,801	1,350	2,451	10,229	3,930	6,299	5,571
民國 81 年	22,608	11,620	10,988	14	11	3	2,679	1,206	1,473	8,342	3,012	5,330	4,478
民國 82 年	22,625	11,395	11,230	0	0	0	2,463	960	1,503	8,325	2,957	5,368	4,756
民國 83 年	20,229	10,045	10,184	21	9	12	1,867	748	1,119	6,698	2,352	4,346	4,683
民國 84 年	26,253	13,250	13,003	0	0	0	2,195	1,038	1,157	8,983	3,269	5,714	6,068
民國 85 年	25,825	13,031	12,794				2,109	794	1,315	8,564	3,050	5,514	5,671
民國 86 年	22,880	12,639	10,241	1	1	0	2,047	818	1,229	7,322	3,349	3,973	4,793
民國 87 年	27,744	15,013	12,731	1	1	0	3,409	1,438	1,971	8,984	4,284	4,700	4,748
民國 88 年	38,815	21,141	17,674	2	1	1	3,466	1,522	1,944	10,708	5,077	5,631	6,248
民國 89 年	37,376	20,254	17,122	0	0	0	2,644	1,333	1,311	7,418	3,676	3,742	5,307
民國 90 年	97,340	46,335	51,005	21	14	7	3,317	1,507	1,810	14,979	5,935	9,044	16,172
民國 91 年	120,569	56,003	64,566	27	10	17	2,254	939	1,315	15,208	5,455	9,753	18,362
民國 92 年	107,750	49,916	57,834	39	20	19	1,769	755	1,014	11,103	4,294	6,809	13,954
民國 93 年	130,177	58,021	72,156	73	40	33	777	437	340	7,719	3,249	4,470	19,118
民國 94 年	132,446	54,220	76,226	147	56	91	1,770	653	917	10,464	4,080	6,384	17,469
民國 95 年	172,707	73,058	99,649	195	76	119	2,089	998	1,091	14,953	5,955	8,998	22,898
民國 96 年	189,978	79,544	110,434	122	39	83	2,218	917	1,301	15,848	6,111	9,737	28,582
民國 97 年	221,511	95,208	126,303	158	52	106	2,189	1,176	1,013	15,558	5,948	9,610	33,914
民國 98 年	377,614	172,670	204,944	127	51	76	2,448	1,211	1,237	20,406	7,483	12,923	63,270
民國 99 年	276,599	121,086	155,513	75	14	61	2,428	1,013	1,415	22,699	8,439	14,260	37,890
1月	26,473	12,064	14,409	6	0	6	87	51	36	860	333	527	3,554
2月	25,151	11,406	13,745	9	4	5	77	43	34	821	330	491	3,471
3月	25,148	11,217	13,931	7	1	6	73	38	35	856	332	524	3,495
4月	25,951	11,199	14,752	5	0	5	119	53	66	1,972	626	1,346	3,724
5月	25,002	10,610	14,392	8	2	6	191	87	104	3,301	914	2,387	3,560
6月	25,955	11,124	14,831	7	2	5	303	103	200	4,661	1,620	3,041	3,802
7月	24,576	10,647	13,929	8	2	6	340	127	213	3,863	1,454	2,409	3,484
8月	21,875	9,578	12,297	5	1	4	400	135	265	2,565	1,134	1,431	2,988
9月	19,994	8,560	11,434	6	1	5	282	123	159	1,223	510	713	2,540
10月	19,838	8,626	11,212	6	1	5	245	100	145	1,056	474	582	2,531
11月	19,158	8,346	10,812	4	0	4	161	80	81	767	357	410	2,381
12月	17,478	7,709	9,769	4	0	4	150	73	77	754	355	399	2,360

資料來源：本局就業服務處

概況-按年齡別分

-有效

25~29		30~44			45~54			55~64			65歲以上		
男	女	合計	男	女	合計	男	女	合計	男	女	合計	男	女
3,590	1,167	3,665	2,805	860	1,124	853	271	1,193	1,077	116	171	145	26
3,063	1,230	3,484	2,544	940	1,084	799	285	1,306	1,185	121	292	263	29
2,536	1,293	3,303	2,283	1,020	1,043	744	299	1,418	1,292	126	412	380	32
2,969	1,853	4,478	2,812	1,666	1,254	828	426	1,380	1,232	148	393	371	22
3,437	2,134	6,802	3,621	3,181	1,755	975	780	1,145	997	148	393	371	22
2,595	1,883	4,437	2,695	1,742	1,067	684	383	1,098	964	134	493	453	40
2,635	2,121	4,387	2,673	1,714	1,076	703	373	1,036	907	129	582	560	22
2,412	2,271	4,338	2,549	1,789	1,111	689	422	1,014	805	209	497	481	16
3,160	2,908	5,888	3,442	2,446	1,465	954	511	1,045	805	240	609	582	27
3,030	2,641	6,173	3,682	2,491	1,700	1,156	544	1,034	804	230	574	515	59
2,844	1,949	5,450	3,355	2,095	1,816	1,126	690	916	655	261	535	491	44
2,725	2,023	6,721	3,929	2,792	2,387	1,466	921	1,062	786	276	432	384	48
3,427	2,821	11,531	6,592	4,939	4,758	2,888	1,870	1,623	1,191	432	479	443	36
2,901	2,406	12,998	6,845	6,153	6,809	3,886	2,923	1,863	1,315	548	337	298	39
7,392	8,780	43,319	17,715	19,604	20,469	10,323	10,146	5,720	3,604	2,170	851	642	209
7,880	10,482	45,630	21,200	24,430	29,613	14,717	14,896	8,693	5,208	3,485	782	594	188
6,312	8,414	39,516	18,908	23,459	28,878	14,406	14,472	8,106	4,849	3,257	560	428	132
8,040	11,078	55,140	23,466	31,674	34,523	15,015	19,508	11,589	6,815	4,774	1,238	959	279
7,418	10,051	56,216	21,646	34,570	35,660	14,396	21,464	9,813	5,225	4,588	707	546	161
9,437	13,461	74,640	29,997	44,343	44,123	18,908	25,215	13,000	7,080	5,920	809	607	202
11,588	16,994	84,152	33,958	50,194	44,166	18,944	25,222	13,698	7,064	6,634	1,192	923	269
13,993	19,921	97,472	40,667	56,805	52,283	22,962	29,321	18,236	9,167	9,069	1,701	1,243	458
27,330	35,940	174,590	77,878	96,712	87,889	42,422	45,467	27,219	15,091	12,128	1,665	1,204	461
16,366	21,524	111,330	46,623	64,707	72,127	32,837	39,290	28,452	14,733	13,719	1,598	1,061	537
1,524	2,030	11,357	4,922	6,435	7,566	3,600	3,966	2,877	1,527	1,350	166	107	59
1,474	1,997	10,996	4,755	6,241	7,026	3,318	3,708	2,626	1,398	1,228	125	84	41
1,459	2,036	11,178	4,746	6,432	6,852	3,187	3,665	2,569	1,372	1,197	118	82	36
1,588	2,136	10,814	4,507	6,307	6,715	3,060	3,655	2,482	1,286	1,196	120	79	41
1,531	2,029	9,759	4,128	5,631	5,885	2,721	3,164	2,184	1,148	1,036	114	79	35
1,781	2,021	9,333	3,874	5,459	5,578	2,569	3,009	2,148	1,095	1,053	123	80	43
1,663	1,821	9,024	3,731	5,293	5,562	2,483	3,079	2,181	1,110	1,071	114	77	37
1,387	1,601	8,294	3,380	4,914	5,401	2,390	3,011	2,110	1,080	1,030	112	71	41
1,005	1,535	8,010	3,247	4,763	5,479	2,419	3,060	2,329	1,168	1,161	125	87	38
1,048	1,483	7,821	3,215	4,606	5,585	2,437	3,148	2,439	1,246	1,193	155	105	50
962	1,419	7,626	3,121	4,505	5,529	2,440	3,089	2,521	1,279	1,242	169	107	62
944	1,416	7,118	2,997	4,121	4,949	2,213	2,736	1,986	1,024	962	157	103	54

表11 臺北市就業服務

二、求才人數

年 月 別	總 計			未滿15歲			15~19			20~24			合計
	合計	男	女	合計	男	女	合計	男	女	合計	男	女	
民國76年	152,515	99,017	53,498	0	0	0	31,427	18,981	12,446	43,728	27,061	16,667	40,605
民國77年	149,249	94,406	54,789	813	265	548	16,125	9,787	6,338	24,595	14,784	9,811	29,384
民國78年	145,983	89,903	56,080	1,624	529	1,095	823	593	230	5,460	2,506	2,954	18,163
民國79年	126,773	77,201	49,572	773	384	389	7,533	4,903	2,630	3,017	1,379	1,638	11,026
民國80年	123,790	77,908	45,882	2,212	573	1,639	797	451	346	3,174	1,185	1,989	11,727
民國81年	135,977	82,060	53,917	654	337	317	1,197	812	385	2,959	1,381	1,578	12,091
民國82年	120,801	70,605	50,196	0	0	0	1,992	1,149	843	2,139	808	1,331	8,770
民國83年	107,614	63,629	43,985	745	510	235	1,797	1,091	706	4,488	2,799	1,689	10,619
民國84年	99,342	55,773	43,569	0	0	0	1,674	1,002	672	2,088	826	1,262	7,330
民國85年	73,518	38,833	34,685	65	45	20	351	257	94	911	292	619	4,664
民國86年	57,029	33,198	23,831	0	0	0	6,710	4,268	2,442	11,715	8,118	3,597	4,614
民國87年	51,041	34,696	16,345	0	0	0	19,250	11,606	7,644	25,999	18,912	7,087	3,771
民國88年	49,808	35,322	14,486	0	0	0	17	13	4	478	289	189	2,708
民國89年	57,482	40,867	16,615	1	1	0	21,400	14,335	7,065	28,670	21,143	7,527	4,524
民國90年	101,808	52,509	49,299	263	111	152	3,434	970	2,464	23,485	9,341	14,144	32,895
民國91年	118,727	58,404	60,323	29	10	19	1,526	806	720	16,160	6,609	9,551	41,664
民國92年	158,321	83,193	75,128	34	12	22	689	416	273	17,290	7,794	9,496	67,625

資料來源：本局就業服務處

概況-按年齡別分

— 有效

25~29		30~44			45~54			55~64			65歲以上		
男	女	合計	男	女	合計	男	女	合計	男	女	合計	男	女
27,747	12,858	22,469	15,053	7,416	10,459	7,239	3,220	3,775	2,894	881	52	42	10
18,248	11,136	54,655	35,790	18,865	16,374	10,461	5,913	5,436	4,473	963	871	654	217
8,749	9,414	86,840	56,527	30,313	22,287	13,682	8,605	9,096	6,051	3,045	1,689	1,265	424
5,221	5,805	60,384	38,472	21,912	20,027	12,931	7,096	6,745	4,938	1,807	993	718	275
5,475	6,252	69,132	44,746	24,386	21,378	13,745	7,633	14,077	10,866	3,211	1,290	864	426
5,633	6,458	75,448	45,432	30,016	27,132	15,624	11,508	15,346	11,868	3,478	1,155	973	182
3,670	5,100	62,693	37,719	24,974	25,328	13,282	12,046	18,267	12,695	5,572	1,612	1,282	330
5,265	5,354	53,111	30,333	22,778	20,948	11,798	9,150	16,440	10,128	6,312	2,147	1,705	442
3,231	4,099	51,547	29,066	22,481	21,484	10,284	11,200	13,555	9,925	3,630	1,664	1,439	225
1,693	2,971	40,018	19,738	20,280	17,012	8,675	8,337	8,865	6,796	2,069	1,632	1,337	295
2,400	2,214	22,100	10,931	11,169	6,923	3,789	3,134	4,146	3,111	1,035	821	581	240
2,695	1,076	1,801	1,282	519	174	155	19	39	39	0	7	7	0
1,546	1,162	27,182	18,502	8,680	12,441	9,231	3,210	5,887	4,859	1,028	1,175	882	293
3,320	1,204	2,489	1,725	764	361	316	45	36	26	10	1	1	0
18,169	14,726	31,398	16,819	14,579	13,994	7,182	6,812	3,248	1,663	1,585	247	167	80
19,868	21,796	34,380	18,637	15,743	21,027	10,268	10,759	3,678	2,036	1,642	263	170	93
35,581	32,044	46,559	25,414	21,145	22,680	12,050	10,630	3,274	1,819	1,455	170	107	63

表11 臺北市就業服務

二、求才人數

年 月 別	總計				未滿15歲				15-19				20-24				25-29			
	合計	男	女	不拘	合計	男	女	不拘	合計	男	女	不拘	合計	男	女	不拘	合計	男	女	不拘
民國93年	94,588	32,094	33,611	28,883	29	4	24	1	208	132	74	2	5,965	2,700	3,225	40	23,274	10,503	12,166	605
民國94年	113,145	17,180	12,162	83,803	6	3	3	0	4	0	3	1	328	22	154	152	2,958	178	241	2,539
民國95年	116,062	10,139	7,444	98,479	35	30	0	5	5	0	2	3	284	33	46	205	2,108	76	352	1,680
民國96年	86,815	914	377	85,524	67	30	0	37	2	0	0	2	63	0	5	58	288	0	28	260
民國97年	65,716	125	22	65,569	10	0	0	10	2	0	0	2	22	0	0	22	93	0	0	93
民國98年	85,302	0	0	85,302	8	0	0	8	14	0	0	14	50	0	0	50	157	0	0	157
民國99年	98,839	0	0	98,839	4	0	0	4	0	0	0	0	33	0	0	33	260	0	0	260
1月	7,190	0	0	7,190	1	0	0	1	0	0	0	0	8	0	0	8	1	0	0	1
2月	6,089	0	0	6,089	0	0	0	0	0	0	0	0	6	0	0	6	7	0	0	7
3月	7,354	0	0	7,354	2	0	0	2	0	0	0	0	2	0	0	2	16	0	0	16
4月	7,865	0	0	7,865	0	0	0	0	0	0	0	0	1	0	0	1	12	0	0	12
5月	7,664	0	0	7,664	0	0	0	0	0	0	0	0	2	0	0	2	94	0	0	94
6月	11,106	0	0	11,106	1	0	0	1	0	0	0	0	1	0	0	1	92	0	0	92
7月	8,551	0	0	8,551	0	0	0	0	0	0	0	0	1	0	0	1	4	0	0	4
8月	7,655	0	0	7,655	0	0	0	0	0	0	0	0	3	0	0	3	6	0	0	6
9月	8,412	0	0	8,412	0	0	0	0	0	0	0	0	2	0	0	2	4	0	0	4
10月	7,342	0	0	7,342	0	0	0	0	0	0	0	0	1	0	0	1	3	0	0	3
11月	8,489	0	0	8,489	0	0	0	0	0	0	0	0	3	0	0	3	6	0	0	6
12月	11,122	0	0	11,122	0	0	0	0	0	0	0	0	3	0	0	3	15	0	0	15

資料來源：本局就業服務處

概況-按年齡別分

—有效(續1完)

30-44				45-54				55-64				65歲以上				不拘			
合計	男	女	不拘	合計	男	女	不拘	合計	男	女	不拘	合計	男	女	不拘	合計	男	女	不拘
31,181	10,101	11,850	9,230	20,145	6,069	4,150	9,926	7,976	1,980	1,581	4,415	2,045	236	66	1,743	3,765	369	475	2,921
43,673	4,877	4,927	33,869	32,931	5,918	3,498	23,517	11,673	3,362	1,715	6,596	1,629	236	305	1,088	19,943	2,584	1,318	16,041
29,213	2,590	2,747	23,876	28,468	3,917	2,120	22,433	11,045	2,547	1,067	7,431	1,317	143	131	1,043	43,585	803	979	41,803
7,839	143	131	7,565	5,174	312	136	4,726	2,191	338	24	1,829	338	73	1	264	70,853	18	52	70,783
1,517	6	20	1,491	1,616	85	1	1,530	1,254	26	1	1,227	98	2	0	96	61,104	6	0	61,098
2,434	0	0	2,434	1,870	0	0	1,870	962	0	0	962	45	0	0	45	79,762	0	0	79,762
2,058	0	0	2,058	3,487	0	0	3,487	802	0	0	802	273	0	0	273	91,922	0	0	91,922
137	0	0	137	207	0	0	207	40	0	0	40	113	0	0	113	6,683	0	0	6,683
132	0	0	132	226	0	0	226	64	0	0	64	60	0	0	60	5,594	0	0	5,594
219	0	0	219	140	0	0	140	130	0	0	130	9	0	0	9	6,836	0	0	6,836
263	0	0	263	148	0	0	148	140	0	0	140	81	0	0	81	7,220	0	0	7,220
198	0	0	198	343	0	0	343	52	0	0	52	2	0	0	2	6,973	0	0	6,973
140	0	0	140	1,525	0	0	1,525	91	0	0	91	0	0	0	0	9,256	0	0	9,256
149	0	0	149	445	0	0	445	43	0	0	43	0	0	0	0	7,909	0	0	7,909
228	0	0	228	57	0	0	57	29	0	0	29	2	0	0	2	7,330	0	0	7,330
182	0	0	182	59	0	0	59	43	0	0	43	2	0	0	2	8,120	0	0	8,120
103	0	0	103	72	0	0	72	47	0	0	47	3	0	0	3	7,113	0	0	7,113
131	0	0	131	135	0	0	135	62	0	0	62	1	0	0	1	8,151	0	0	8,151
176	0	0	176	130	0	0	130	61	0	0	61	0	0	0	0	10,737	0	0	10,737

表11 臺北市就業服務
三、求職推介就業

年 月 別	總 計			未滿15歲			15~19			20~24			合計
	合計	男	女	合計	男	女	合計	男	女	合計	男	女	
民國76年	7,297	5,272	2,025	2	2	0	1,483	1,032	451	2,072	1,196	876	1,361
民國77年	6,747	4,699	2,048	5	4	1	1,191	776	415	1,911	1,033	878	1,282
民國78年	6,197	4,126	2,071	7	5	2	899	520	379	1,751	871	880	1,204
民國79年	7,502	4,975	2,527	9	9	0	1,485	752	733	2,262	1,109	1,153	1,416
民國80年	7,627	4,431	3,196	8	6	2	1,133	487	646	2,505	1,138	1,367	1,479
民國81年	6,757	4,030	2,727	2	1	1	1,129	644	485	2,289	1,131	1,158	1,236
民國82年	5,207	3,061	2,146	0	0	0	762	432	330	1,770	809	961	1,024
民國83年	3,919	2,273	1,646	8	4	4	458	258	200	1,216	543	673	897
民國84年	5,264	3,262	2,002	0	0	0	646	425	221	1,698	882	816	1,148
民國85年	2,811	1,568	1,243	0	0	0	246	119	127	836	333	503	601
民國86年	2,541	1,419	1,122	0	0	0	238	94	144	813	368	445	466
民國87年	2,912	1,574	1,338	1	1	0	379	131	248	928	430	498	431
民國88年	3,803	2,153	1,650	0	0	0	332	160	172	1,173	618	555	586
民國89年	3,561	1,974	1,587	0	0	0	281	142	139	762	381	381	445
民國90年	10,825	5,292	5,533	0	0	0	273	122	151	1,076	494	582	843
民國91年	17,804	9,116	8,688	1	0	1	330	140	190	1,671	660	1,011	1,278
民國92年	15,457	8,286	7,171	2	1	1	197	96	101	1,225	542	683	1,292
民國93年 (1-4月)	3,488	1,888	1,600	0	0	0	90	59	31	449	252	197	542

資料來源：本局就業服務處

概況-按年齡別分

人數-有效

25~29		30~44			45~54			55~64			65歲以上		
男	女	合計	男	女	合計	男	女	合計	男	女	合計	男	女
1,083	278	1,253	982	271	465	367	98	610	567	43	51	43	8
968	314	1,178	891	287	437	343	94	637	587	50	104	96	8
854	350	1,103	800	303	409	319	90	666	608	58	158	149	9
957	459	1,195	759	436	454	316	138	551	516	35	130	120	10
966	513	1,449	938	511	482	369	113	440	400	40	131	127	4
769	467	1,188	734	454	349	229	120	404	372	32	160	150	10
672	352	1,020	635	385	256	172	84	238	207	31	137	134	3
546	351	809	507	302	217	144	73	199	164	35	115	107	8
736	412	1,180	781	399	276	153	123	204	178	26	112	107	5
342	259	685	436	249	206	139	67	152	119	33	85	80	5
270	196	559	361	198	239	159	80	153	109	44	73	68	5
257	174	693	424	269	254	153	101	165	123	42	61	55	6
328	258	1,017	598	419	438	254	184	212	152	60	45	43	2
268	177	1,013	556	457	690	389	301	340	214	126	30	24	6
435	408	2,600	1,251	1,349	4,078	1,936	2,142	1,715	894	821	240	160	80
657	621	3,783	1,875	1,908	7,570	3,978	3,592	2,923	1,666	1,257	254	161	93
639	653	4,003	2,055	1,948	6,221	3,477	2,744	2,354	1,376	978	163	100	63
274	268	1,154	571	583	906	505	401	320	210	110	27	17	10

表11 臺北市就業服務

三、求職推介就業

年 月 別	總 計			未滿15歲			15~19			20~24			合計
	合計	男	女	合計	男	女	合計	男	女	合計	男	女	
民國93年 (5-12月)	11,720	5,315	6,405	5	3	2	88	42	46	1,037	429	608	1,645
民國94年	17,171	7,055	10,116	20	6	14	321	178	143	1,801	714	1,087	2,900
民國95年	24,230	11,145	13,085	11	1	10	333	170	163	2,567	1,097	1,470	3,976
民國96年	22,134	9,747	12,387	6	1	5	286	144	142	1,904	718	1,186	4,080
民國97年	22,765	10,091	12,674	Ⓕ14	7	7	Ⓕ267	137	130	Ⓕ1,704	676	1,028	Ⓕ4,054
民國98年	33,944	16,295	17,649	6	4	2	243	119	124	2,950	1,014	1,936	7,429
民國99年	30,903	14,617	16,286	5	3	2	138	79	59	1,358	578	780	4,615
1月	2,593	1,232	1,361	0	0	0	9	5	4	99	38	61	409
2月	2,423	1,151	1,272	3	3	0	4	3	1	76	38	38	371
3月	3,581	1,633	1,948	0	0	0	4	3	1	140	49	91	545
4月	3,951	1,729	2,222	0	0	0	11	7	4	155	62	93	607
5月	2,691	1,345	1,346	0	0	0	13	8	5	102	38	64	386
6月	2,570	1,178	1,392	0	0	0	14	8	6	109	42	67	411
7月	2,446	1,138	1,308	2	0	2	21	12	9	140	58	82	403
8月	1,873	957	916	0	0	0	14	5	9	66	29	37	271
9月	1,800	858	942	0	0	0	15	13	2	94	41	53	251
10月	1,896	951	945	0	0	0	16	6	10	124	69	55	321
11月	2,916	1,413	1,503	0	0	0	7	5	2	125	61	64	303
12月	2,163	1,032	1,131	0	0	0	10	4	6	128	53	75	337

資料來源：本局就業服務處

概況-按年齡別分

人數-有效(續1完)

25~29		30~44			45~54			55~64			65歲以上		
男	女	合計	男	女	合計	男	女	合計	男	女	合計	男	女
790	855	4,240	1,884	2,356	3,339	1,359	1,980	1,247	714	533	119	94	25
1,244	1,656	7,551	2,821	4,730	3,517	1,485	2,032	965	533	432	96	74	22
1,877	2,099	10,293	4,624	5,669	4,781	2,181	2,600	1,313	730	583	94	68	26
1,707	2,373	10,227	4,500	5,727	4,366	1,968	2,398	1,177	638	539	88	71	17
1,816	2,238	Ⓔ10,130	4,512	5,618	Ⓔ4,906	2,096	2,810	Ⓔ1,574	773	801	Ⓔ116	74	42
3,594	3,835	13,874	7,268	7,549	6,562	3,208	3,354	1,848	1,025	823	89	63	26
2,105	2,510	13,321	6,129	7,192	8,215	3,902	4,313	3,148	1,743	1,405	103	78	25
194	215	1,004	461	543	750	357	393	309	171	138	13	6	7
170	201	945	434	511	732	341	391	281	151	130	11	11	0
234	311	1,619	721	898	937	448	489	329	173	156	7	5	2
264	343	1,705	723	982	1,110	483	627	353	181	172	10	9	1
196	190	1,209	565	644	744	392	352	230	142	88	7	4	3
164	247	1,181	514	667	641	329	312	209	116	93	5	5	0
173	230	1,143	527	616	540	250	290	191	113	78	6	5	1
146	125	833	411	422	495	253	242	186	108	78	8	5	3
101	150	762	345	417	476	238	238	191	112	79	11	8	3
158	163	858	426	432	425	196	229	143	90	53	9	6	3
150	153	1,089	533	556	870	381	489	516	279	237	6	4	2
155	182	973	469	504	495	234	261	210	107	103	10	10	0

表11 臺北市就業服務

四、求才僱用人數

年 月 別	總計				未滿15歲				15-19				20~24				25-29			
	合計	男	女	不拘	合計	男	女	不拘	合計	男	女	不拘	合計	男	女	不拘	合計	男	女	不拘
民國93年 (5-12月)	10,402	1,723	1,829	6,850	2	2	0	0	0	0	0	0	14	1	10	3	357	57	79	221
民國94年	26,573	3,556	2,456	20,561	1	0	1	0	3	0	2	1	223	3	116	104	694	49	48	597
民國95年	16,899	1,103	901	14,895	0	0	0	0	2	1	0	1	19	0	8	11	219	12	24	183
民國96年	15,372	6	8	15,358	31	0	0	31	1	0	0	1	12	0	1	11	42	0	0	42
民國97年	16,238	0	2	16,236	0	0	0	0	0	0	0	0	5	0	0	5	16	0	0	16
民國98年	22,013	0	0	22,013	2	0	0	2	0	0	0	0	16	0	0	19	47	0	0	47
民國99年	24,295	0	0	24,295	4	0	0	4	0	0	0	0	13	0	0	13	24	0	0	24
1月	1,602	0	0	1,602	1	0	0	1	0	0	0	0	1	0	0	1	0	0	0	0
2月	1,906	0	0	1,906	0	0	0	0	0	0	0	0	0	0	0	0	3	0	0	3
3月	1,961	0	0	1,961	2	0	0	2	0	0	0	0	3	0	0	3	5	0	0	5
4月	2,558	0	0	2,558	0	0	0	0	0	0	0	0	0	0	0	0	3	0	0	3
5月	1,983	0	0	1,983	0	0	0	0	0	0	0	0	1	0	0	1	3	0	0	3
6月	1,826	0	0	1,826	1	0	0	1	0	0	0	0	1	0	0	1	1	0	0	1
7月	2,205	0	0	2,205	0	0	0	0	0	0	0	0	0	0	0	0	2	0	0	2
8月	1,996	0	0	1,996	0	0	0	0	0	0	0	0	2	0	0	2	2	0	0	2
9月	1,988	0	0	1,988	0	0	0	0	0	0	0	0	2	0	0	2	0	0	0	0
10月	1,835	0	0	1,835	0	0	0	0	0	0	0	0	0	0	0	0	2	0	0	2
11月	2,918	0	0	2,918	0	0	0	0	0	0	0	0	2	0	0	2	1	0	0	1
12月	1,517	0	0	1,517	0	0	0	0	0	0	0	0	1	0	0	1	2	0	0	2

資料來源：本局就業服務處

概況-按年齡別分

一有效

30~44				45~54				55~64				65歲以上				不拘			
合計	男	女	不拘	合計	男	女	不拘	合計	男	女	不拘	合計	男	女	不拘	合計	男	女	不拘
3,696	573	821	2,302	2,670	609	382	1,679	1,837	311	312	1,214	284	33	13	238	1,542	137	212	1,193
9,933	974	922	8,037	5,518	1,028	680	3,810	2,091	661	258	1,172	208	42	70	96	7,902	799	359	6,744
3,081	243	368	2,370	3,286	413	245	2,628	1,387	281	78	1,028	179	21	10	148	8,826	132	168	8,526
1,237	4	4	1,229	608	2	0	606	423	0	0	423	30	0	0	30	12,988	0	3	12,985
359	0	0	359	622	0	1	621	261	0	1	260	34	0	0	34	14,941	0	0	14,941
593	0	0	593	594	0	0	594	335	0	0	335	27	0	0	27	20,396	0	0	20,396
813	0	0	813	681	0	0	681	355	0	0	355	260	0	0	260	22,145	0	0	22,145
50	0	0	50	58	0	0	58	19	0	0	19	109	0	0	109	1,364	0	0	1,364
63	0	0	63	96	0	0	96	22	0	0	22	56	0	0	56	1,666	0	0	1,666
120	0	0	120	66	0	0	66	50	0	0	50	9	0	0	9	1,706	0	0	1,706
96	0	0	96	41	0	0	41	71	0	0	71	82	0	0	82	2,265	0	0	2,265
65	0	0	65	247	0	0	247	17	0	0	17	1	0	0	1	1,649	0	0	1,649
49	0	0	49	50	0	0	50	69	0	0	69	0	0	0	0	1,655	0	0	1,655
61	0	0	61	23	0	0	23	16	0	0	16	0	0	0	0	2,103	0	0	2,103
98	0	0	98	17	0	0	17	14	0	0	14	1	0	0	1	1,862	0	0	1,862
94	0	0	94	12	0	0	12	22	0	0	22	0	0	0	0	1,858	0	0	1,858
37	0	0	37	20	0	0	20	15	0	0	15	1	0	0	1	1,760	0	0	1,760
27	0	0	27	26	0	0	26	22	0	0	22	1	0	0	1	2,839	0	0	2,839
53	0	0	53	25	0	0	25	18	0	0	18	0	0	0	0	1,418	0	0	1,418

表11 臺北市就業服務
五、推介人次

年 月 別	總 計			未滿15歲			15~19			20~24			25~29	
	合計	男	女	合計	男	女	合計	男	女	合計	男	女	合計	男
民國94年	52,824	21,598	31,226	28	11	17	842	416	426	4,125	1,718	2,407	6,691	2,786
民國95年	119,226	48,442	70,784	106	45	61	1,013	481	532	7,277	2,568	4,709	16,026	6,338
民國96年	106,496	43,534	62,962	98	44	54	1,273	606	667	7,044	2,688	4,356	15,859	6,263
民國97年	91,225	40,239	50,986	85	38	47	1,506	826	680	6,884	3,099	3,785	12,915	5,902
民國98年	92,799	44,764	48,035	42	26	16	854	482	372	6,065	2,394	3,671	15,008	7,260
民國99年	128,380	59,605	68,775	49	27	22	770	427	343	4,901	2,353	2,548	13,923	6,230
1月	7,387	3,385	4,002	5	3	2	15	8	7	249	108	141	884	384
2月	6,426	2,977	3,449	6	4	2	21	13	8	167	95	72	637	283
3月	11,307	5,200	6,107	7	7	0	55	32	23	409	165	244	1,245	595
4月	11,307	5,034	6,273	4	0	4	37	19	18	432	199	233	1,320	551
5月	10,016	4,507	5,509	5	4	1	42	14	28	399	212	187	1,107	455
6月	8,801	4,051	4,750	2	1	1	78	34	44	376	201	175	896	403
7月	10,498	5,066	5,432	8	2	6	126	63	63	483	221	262	1,088	478
8月	10,222	4,918	5,304	1	1	0	87	38	49	435	202	233	1,137	560
9月	11,839	5,525	6,314	5	3	2	105	83	22	462	224	238	1,149	520
10月	11,670	5,406	6,264	1	0	1	63	30	33	441	222	219	1,229	586
11月	14,912	6,939	7,973	1	0	1	64	39	25	532	260	272	1,534	683
12月	13,995	6,597	7,398	4	2	2	77	54	23	516	244	272	1,697	732

資料來源：本局就業服務處

概況-按年齡別分

—有效

女	30~44			45~54			55~64			65歲以上		
	合計	男	女	合計	男	女	合計	男	女	合計	男	女
3,905	22,542	8,563	13,979	14,690	5,833	8,857	3,686	2,098	1,588	220	173	47
9,688	52,125	19,996	32,129	31,335	12,549	18,786	8,229	4,686	3,543	371	292	79
9,596	48,088	18,409	29,624	25,490	10,676	14,814	7,951	4,223	3,728	748	625	123
7,013	35,603	14,641	20,962	24,138	10,016	14,122	9,228	5,035	4,193	866	682	184
7,748	36,679	16,873	19,806	23,448	11,938	12,727	8,859	5,304	3,555	627	487	140
7,693	48,495	21,351	27,144	42,520	19,359	23,161	16,931	9,302	7,629	791	556	235
500	2,570	1,108	1,462	2,451	1,055	1,396	1,132	662	470	81	57	24
354	2,178	914	1,264	2,450	1,133	1,317	912	498	414	55	37	18
650	4,338	1,912	2,426	3,712	1,692	2,020	1,495	773	722	46	24	22
769	4,521	1,901	2,620	3,603	1,623	1,980	1,307	692	615	83	49	34
652	3,978	1,672	2,306	3,223	1,460	1,763	1,215	664	551	47	26	21
493	3,381	1,455	1,926	2,839	1,281	1,558	1,191	651	540	38	25	13
610	3,804	1,742	2,062	3,509	1,634	1,875	1,387	857	530	93	69	24
577	3,674	1,718	1,956	3,346	1,498	1,848	1,483	859	624	59	42	17
629	4,417	1,967	2,450	3,993	1,821	2,172	1,639	856	783	69	51	18
643	4,511	1,948	2,563	3,773	1,694	2,079	1,551	842	709	101	84	17
851	5,506	2,423	3,083	5,138	2,376	2,762	2,063	1,107	956	74	51	23
965	5,617	2,591	3,026	4,483	2,092	2,391	1,556	841	715	45	41	4

表12 臺北市就業服務

一、求職人數

年 月 別	總 計	國 小 以 下	國 中 初 中	高 中	高 職					專				
					小計	農	工	商	其他	小計	文			
民國76年	24,051	2,948	4,818	2,526	9,221	188	4,133	4,629	271	3,173	155			
民國77年	19,060	1,443	2,306	1,715	7,860	90	3,577	3,774	419	3,746	180			
民國78年	18,878	2,598	2,792	2,250	6,946	69	3,021	3,435	421	3,118	196			
民國79年	25,756	2,315	2,545	3,273	10,181	120	3,569	5,584	908	5,356	444			
民國80年	29,766	4,250	3,424	3,270	10,486	121	3,734	5,659	972	6,034	389			
民國81年	22,608	2,126	2,369	2,414	8,202	93	2,870	4,377	862	5,605	312			
民國82年	22,625	1,835	2,219	2,453	7,175	59	2,383	3,610	1,123	6,345	338			
民國83年	20,229	1,412	1,751	2,590	6,774	69	2,184	3,587	934	5,209	296			
民國84年	26,253	1,758	2,464	3,017	8,140	83	2,594	3,930	1,533	7,529	259			
年 月 別	總 計	國 小 以 下	國 中 初 中	高 中	高 職						專			
					小計	農	工	商	醫護	藝	其他	小計	文	法
民國85年	25,825	1,824	2,277	2,504	8,095	87	2,588	4,016	1,063	284	57	7,609	276	70
民國86年	22,880	1,656	2,168	2,391	7,412	92	2,521	3,451	606	259	483	6,422	227	10
民國87年	27,744	1,906	2,560	2,824	9,871	78	2,921	4,432	55	243	2,142	7,453	246	10
民國88年	38,815	2,913	4,014	4,050	13,596	91	4,255	5,634	81	353	3,182	9,848	479	22
民國89年	37,376	3,842	4,562	4,049	12,393	79	3,515	4,995	62	299	3,443	8,590	325	18
民國90年	98,849	10,276	11,413	9,975	28,407	216	5,378	11,308	192	846	10,467	23,126	387	33
民國91年	120,531	12,446	14,759	12,132	32,144	435	5,799	12,324	248	863	12,475	27,837	666	42
民國92年	107,679	10,097	12,554	11,895	30,297	219	5,242	11,425	231	893	12,287	23,918	520	41
民國93年 (1-4月)	30,806	2,293	2,867	3,470	8,918	72	1,419	3,618	79	230	4,640	7,367	178	6

資料來源：本局就業服務處

概況-按教育程度別分

一有效

科							大 學 以 上									
法	商	理	工	農	醫	其他	小計	文	法	商	理	工	農	醫	其他	
	1,248		1,305	130		335	1,365	409	551		269		42		94	
	1,650		1,310	180		426	1,990	390	960		410		50		180	
	1,253		1,388	66		215	1,174	334	450		288		19		83	
13	2,301	17	2,063	54	126	338	2,086	795	87	601	86	329	19	28	141	
13	2,334	7	2,681	48	61	501	2,302	711	108	706	57	495	9	21	195	
4	2,470	5	2,340	42	55	377	1,892	551	99	648	35	336	20	11	192	
	2,733		2,661	153		460	2,598	692	1,024		631		57		194	
	2,228		2,185	97		403	2,493	701	903		634		76		179	
	3,139		3,306	188		637	3,345	969	1,207		785		92		292	
科							大 學 以 上									
商	理	工	農	醫護	藝	其他	小計	文	法	商	理	工	農	醫護	藝	其他
3,087	111	3,357	63	114	72	459	3,516	1,047	153	1,109	154	582	54	50	63	304
2,429	59	3,137	68	84	59	349	2,831	644	172	935	109	544	72	57	43	255
3,016	51	3,489	41	147	37	416	3,130	840	109	1,117	120	570	63	23	27	261
4,153	90	4,228	75	150	58	593	4,394	1,103	153	1,489	166	809	85	73	66	450
3,681	153	3,372	66	143	84	748	3,940	786	164	1,373	143	756	87	59	64	508
8,614	441	6,663	116	430	328	6,114	15,652	2,471	435	5,443	645	2,129	158	208	369	3,794
10,763	459	7,775	146	549	383	7,054	21,213	3,476	524	7,649	756	2,916	177	339	402	4,974
8,818	660	5,811	100	396	452	7,120	18,918	2,760	456	6,073	854	2,418	165	244	513	5,435
2,873	194	1,748	35	139	131	2,063	5,891	928	160	2,033	295	718	41	97	129	1,490

表12 臺北市就業服務概況

一、求職人數

年 月 別	總 計			國小 以下		國中		高中		高
	合 計	男	女	男	女	男	女	男	女	男
民國93年 (5-12月)	99,371	43,961	55,410	3,262	3,188	4,886	3,976	4,845	5,172	10,357
民國94年	11,680	4,920	6,760	199	329	454	431	604	686	961
民國95年	172,707	73,058	99,649	2,785	4,201	5,810	5,681	7,422	8,325	15,252
民國96年	190,058	79,544	110,514	2,903	4,547	6,482	6,568	7,164	8,027	17,327
民國97年	221,511	95,208	126,303	3,754	4,943	8,324	7,639	8,369	9,456	19,969
民國98年	377,614	172,670	204,944	4,866	6,026	11,724	9,346	12,358	12,634	32,221
民國99年	276,599	121,086	155,513	3,765	4,652	8,916	7,060	9,773	9,964	22,245
1月	26,473	12,064	14,409	385	457	884	723	989	970	2,244
2月	25,151	11,406	13,745	325	396	797	640	938	895	2,140
3月	25,148	11,217	13,931	342	432	814	653	899	887	2,122
4月	25,951	11,199	14,752	331	426	757	625	885	914	2,071
5月	25,002	10,610	14,392	310	397	753	572	781	798	1,909
6月	25,955	11,124	14,831	267	379	707	588	796	799	1,780
7月	24,576	10,647	13,929	287	374	708	572	761	779	1,774
8月	21,875	9,578	12,297	287	343	672	543	737	758	1,655
9月	19,994	8,560	11,434	308	353	687	546	724	760	1,603
10月	19,838	8,626	11,212	317	360	739	556	748	812	1,741
11月	19,158	8,346	10,812	336	396	751	555	795	848	1,678
12月	17,478	7,709	9,769	270	339	647	487	720	744	1,528

資料來源：本局就業服務處

一按教育程度別分

一有效(續1完)

職	專科		大學		碩士		博士		其他		
	女	男	女	男	女	男	女	男	女	男	女
	16,824	11,024	15,506	8,387	9,810	937	664	71	33	192	237
	1,716	1,262	1,843	1,176	1,528	230	178	8	4	26	45
	26,003	17,822	24,761	20,091	27,367	3,379	2,775	97	46	400	490
	29,245	18,498	26,697	22,789	31,556	3,915	3,403	139	30	327	441
	31,854	21,301	29,582	27,344	37,964	5,630	4,258	179	43	338	564
	46,188	39,382	48,748	57,696	72,071	13,684	9,152	386	79	353	700
	35,202	25,871	35,183	40,735	55,591	9,204	7,194	265	103	312	564
	3,374	2,745	3,446	3,894	4,777	873	591	21	8	29	63
	3,172	2,602	3,325	3,714	4,664	847	588	18	7	25	58
	3,255	2,545	3,361	3,638	4,678	817	605	15	9	25	51
	3,233	2,399	3,269	3,803	5,436	896	790	30	16	27	43
	2,878	2,151	3,038	3,738	5,795	913	863	32	13	23	38
	2,848	2,192	3,078	4,260	6,209	1,065	878	33	14	24	38
	2,841	2,119	3,092	4,041	5,549	919	671	17	12	21	39
	2,773	1,998	2,805	3,469	4,542	714	477	18	8	28	48
	2,758	1,879	2,599	2,747	3,897	560	465	21	5	31	51
	2,840	1,829	2,541	2,660	3,612	545	438	19	3	28	50
	2,783	1,743	2,428	2,466	3,322	534	430	18	3	25	47
	2,447	1,669	2,201	2,305	3,110	521	398	23	5	26	38

表12 臺北市就業服務

二、求才人數

年 月 別	總 計	國 小 以 下	國 中 初 中	高 中	高 職					專				
					小計	農	工	商	其他	小計	文			
民國76年	152,515	45,803	53,584	28,980	18,931	247	10,245	8,273	166	4,288	571			
民國77年	149,252	42,600	43,135	36,604	19,315	202	8,120	5,747	5,246	6,667	326			
民國78年	145,983	39,396	32,686	44,228	19,698	157	5,994	3,221	10,326	9,043	81			
民國79年	126,638	33,293	31,410	34,774	17,271	75	4,175	2,534	10,487	8,788	227			
民國80年	123,790	34,961	26,509	32,209	19,103	27	4,940	3,369	10,767	9,423	84			
民國81年	135,977	34,743	30,570	39,285	20,973	35	5,948	4,448	10,542	9,038	119			
民國82年	120,801	32,036	28,014	31,451	19,141	4	5,359	3,521	10,257	9,099	79			
民國83年	107,614	23,039	21,590	33,541	18,123	11	3,917	3,479	10,716	10,006	67			
民國84年	99,342	21,918	18,326	28,573	18,855	15	3,138	2,525	13,177	10,344	31			
年 月 別	總 計	國 小 以 下	國 中 初 中	高 中	高 職						專			
					小計	農	工	商	醫護	藝	其他	小計	文	法
民國85年	73,518	14,621	12,331	23,379	13,725	0	2,584	2,009	8,556	8	568	8,254	38	55
民國86年	57,121	8,410	10,030	16,300	10,979	92	1,488	1,358	5,018	24	2,999	10,218	29	0
民國87年	51,041	5,597	8,318	17,209	10,095	16	1,776	1,649	4	35	6,615	8,721	86	0
民國88年	49,808	660	4,188	3,703	13,171	9	355	460	0	14	12,333	13,226	12	0
民國89年	57,482	10,957	10,189	18,656	9,762	4	845	891	3	9	8,010	6,992	10	0
民國90年	105,529	24,348	18,107	26,335	22,587	129	1,695	4,951	91	83	15,638	11,383	260	5
民國91年	118,729	24,916	25,664	30,003	19,569	135	2,226	3,291	102	126	13,689	12,749	196	48
民國92年	158,406	28,354	26,508	46,711	27,197	51	2,449	2,924	94	138	21,541	18,589	152	74
民國93年 (1-4月)	49,245	10,111	6,507	15,521	8,981	23	1,365	1,039	43	35	6,476	5,804	108	6

資料來源：本局就業服務處

概況-按教育程度別分

—有效

科							大 學 以 上										
法	商	理	工	農	醫	其他	小計	文	法	商	理	工	農	醫	其他		
	1,963		1,609		59	86	929	160	442		314		12		1		
	1,538		1,770		41	2,992	931	102	301		202		9		317		
	1,113		1,930		22	5,897	932	43	160		90		6		633		
8	519	0	1,108	2	9	6,915	1,102	45	3	56	0	86	0	86	826		
3	715	27	2,108	5	0	6,481	1,585	74	5	133	0	270	6	2	1,095		
15	1,056	0	2,259	30	8	5,551	1,368	94	69	160	0	167	0	17	861		
	1,027		1,806		23	6,164	1,060	26	94		88		15		837		
	712		1,372		46	7,809	1,315	27	109		116		4		1,059		
	592		1,208		6	8,507	1,326	41	67		58		0		1,160		
科							大 學 以 上										
商	理	工	農	醫護	藝	其他	小計	文	法	商	理	工	農	醫護	藝	其他	
	735	50	1,108	9	0	13	6,246	1,208	8	4	32	1	27	1	0	0	1,135
	616	12	1,081	0	10	0	8,470	1,184	21	41	105	4	69	0	4	0	940
	1,040	27	1,561	8	20	5	5,974	1,101	48	45	246	0	78	6	1	4	673
	732	9	1,199	4	0	10	11,260	14,860	52	9	527	18	486	36	10	11	13,711
	469	60	717	10	0	1	5,725	926	7	2	57	9	61	0	0	0	790
	2,798	143	2,072	81	83	58	5,883	2,769	284	47	507	99	455	43	13	34	1,287
	2,703	192	1,675	68	79	53	7,735	5,828	229	66	1,125	165	1,142	25	39	41	2,996
	2,559	325	2,447	25	98	71	12,838	11,047	1,009	97	2,318	309	1,012	33	86	79	6,104
	1,148	56	578	5	102	20	3,781	2,321	160	14	439	37	145	6	24	23	1,473

表12 臺北市就業服務概況

二、求才人數

年 月 別	總計				國小以下			國中			高中			高職		
	合 計	男	女	不 拘	男	女	不 拘	男	女	不 拘	男	女	不 拘	男	女	不 拘
民國93年 (5-12月)	45,343	9,585	6,875	28,883	590	509	1,431	1,928	848	2,711	1,660	940	5,963	3,183	2,528	9,448
民國94年	113,145	17,180	12,162	83,803	1,427	1,566	3,124	3,025	1,093	4,895	2,593	2,174	14,051	4,515	3,114	25,489
民國95年	116,062	10,139	7,444	98,479	712	676	1,773	1,795	640	4,082	1,573	1,183	20,891	2,443	1,500	15,296
民國96年	86,815	914	377	85,524	98	49	2,685	228	18	5,115	161	71	17,311	187	93	15,274
民國97年	65,716	125	22	65,569	2	0	1,284	0	1	5,619	29	0	12,390	20	19	11,829
民國98年	85,302	0	0	85,302	0	0	1,047	0	0	3,598	0	0	12,080	0	0	11,751
民國99年	98,839	0	0	98,839	0	0	951	0	0	3,601	0	0	17,963	0	0	11,229
1月	7,190	0	0	7,190	0	0	149	0	0	255	0	0	1,267	0	0	991
2月	6,089	0	0	6,089	0	0	114	0	0	216	0	0	1,093	0	0	834
3月	7,354	0	0	7,354	0	0	93	0	0	178	0	0	1,047	0	0	1,097
4月	7,865	0	0	7,865	0	0	168	0	0	206	0	0	1,247	0	0	1,065
5月	7,664	0	0	7,664	0	0	142	0	0	211	0	0	1,517	0	0	1,175
6月	11,106	0	0	11,106	0	0	23	0	0	223	0	0	2,201	0	0	1,364
7月	8,551	0	0	8,551	0	0	43	0	0	440	0	0	1,440	0	0	1,211
8月	7,655	0	0	7,655	0	0	63	0	0	513	0	0	1,637	0	0	909
9月	8,412	0	0	8,412	0	0	38	0	0	469	0	0	1,768	0	0	961
10月	7,342	0	0	7,342	0	0	31	0	0	181	0	0	987	0	0	571
11月	8,489	0	0	8,489	0	0	37	0	0	343	0	0	1,870	0	0	533
12月	11,122	0	0	11,122	0	0	50	0	0	366	0	0	1,889	0	0	518

資料來源：本局就業服務處

—按教育程度別分

—有效(續1完)

專科			大學			碩士			博士			其他		
男	女	不 拘	男	女	不 拘	男	女	不 拘	男	女	不 拘	男	女	不 拘
562	755	3,186	111	118	774	2	1	12	0	0	3	1,549	1,176	5,355
838	1,014	11,727	265	243	1,802	0	6	144	0	0	2	4,512	2,952	22,569
487	613	9,975	110	232	4,955	5	6	208	0	0	8	3,014	2,594	41,291
103	99	10,924	6	5	4,253	0	0	207	0	0	40	131	42	29,715
0	0	6,411	0	0	2,404	0	2	223	0	0	27	74	0	25,382
0	0	14,694	0	0	10,174	0	0	1,197	0	0	65	0	0	30,696
0	0	15,799	0	0	10,285	0	0	276	0	0	45	0	0	38,690
0	0	1,220	0	0	525	0	0	22	0	0	1	0	0	2,760
0	0	947	0	0	436	0	0	18	0	0	1	0	0	2,430
0	0	1,270	0	0	850	0	0	22	0	0	0	0	0	2,797
0	0	1,315	0	0	674	0	0	22	0	0	0	0	0	3,168
0	0	1,063	0	0	554	0	0	25	0	0	0	0	0	2,977
0	0	2,858	0	0	949	0	0	44	0	0	0	0	0	3,444
0	0	1,680	0	0	686	0	0	10	0	0	0	0	0	3,041
0	0	1,082	0	0	398	0	0	6	0	0	0	0	0	3,047
0	0	1,128	0	0	510	0	0	17	0	0	40	0	0	3,481
0	0	814	0	0	367	0	0	29	0	0	1	0	0	4,361
0	0	1,068	0	0	340	0	0	47	0	0	1	0	0	4,250
0	0	1,354	0	0	3,996	0	0	14	0	0	1	0	0	2,934

表12 臺北市就業服務

三、求職推介就業

年 月 別	總 計	國 小 以 下	國 中 初 中	高 中	高 職					專				
					小計	農	工	商	其他	小計	文			
民國76年	7,297	1,197	1,687	1,054	2,591	26	1,399	1,108	58	621	32			
民國77年	6,745	1,154	1,346	981	2,345	27	1,204	1,035	79	742	48			
民國78年	6,197	1,111	1,005	908	2,100	27	1,009	963	101	866	65			
民國79年	7,462	1,062	1,004	1,043	2,902	74	1,148	1,485	195	1,078	113			
民國80年	7,628	967	1,050	1,085	2,819	48	1,125	1,348	298	1,317	100			
民國81年	6,757	786	904	770	2,531	49	989	1,285	208	1,326	93			
民國82年	5,207	517	643	726	1,785	18	741	780	246	1,152	51			
民國83年	3,919	335	492	656	1,287	21	553	560	153	834	42			
民國84年	5,264	363	691	1,084	1,677	21	734	623	299	1,039	32			
年 月 別	總 計	國 小 以 下	國 中 初 中	高 中	高 職						專			
					小計	農	工	商	醫護	藝	其他	小計	文	法
民國85年	2,811	290	324	300	948	6	363	442	109	24	4	715	33	16
民國86年	2,617	243	297	303	918	92	279	406	72	23	46	634	25	0
民國87年	2,912	268	324	314	1,090	8	329	523	1	15	214	680	23	0
民國88年	3,803	380	477	416	1,444	11	470	550	4	51	358	789	40	2
民國89年	3,561	563	554	432	1,224	15	333	500	2	31	343	593	27	1
民國90年	20,490	10,825	2,869	2,085	2,518	28	411	749	11	34	1,285	1,489	25	1
民國91年	17,810	4,342	4,091	2,192	3,850	118	605	1,034	15	45	2,033	2,027	51	3
民國92年	15,457	2,913	3,036	2,068	3,572	40	655	998	23	74	1,782	2,220	40	3
民國93年 (1-4月)	3,488	345	426	544	1,029	12	206	342	5	26	438	674	13	0

資料來源：本局就業服務處

概況-按教育程度別分

人數—有效

科							大 學 以 上									
法	商	理	工	農	醫	其他	小計	文	法	商	理	工	農	醫	其他	
	212		311		18	48	147	47	64		33		2		1	
	274		358		16	46	177	53	67		44		3		10	
	336		406		15	44	207	59	70		56		3		19	
2	385	3	485	6	12	72	373	102	16	123	11	86	5	3	27	
2	459	3	635	16	8	94	390	116	18	110	9	106	0	6	25	
0	521	1	582	24	10	95	440	106	18	148	4	84	5	4	71	
	414		526		31	130	384	88	144		114		9		29	
	329		372		18	73	315	99	92		98		6		20	
	399		486		30	92	410	98	120		128		13		51	
科							大 學 以 上									
商	理	工	農	醫護	藝	其他	小計	文	法	商	理	工	農	醫護	藝	其他
289	6	323	7	8	3	30	234	91	11	62	8	43	4	1	1	13
256	6	291	6	9	8	33	222	50	15	81	10	44	3	1	3	15
296	6	296	4	9	3	43	236	73	6	94	8	31	2	3	2	17
360	2	318	5	7	6	49	297	76	15	102	6	52	8	3	4	31
257	9	229	5	12	4	49	195	51	8	62	7	35	7	6	7	12
375	17	292	5	22	177	575	704	99	25	207	22	68	5	6	18	254
594	33	423	15	40	25	843	1,308	140	26	368	49	165	23	20	30	487
634	47	530	11	35	33	887	1,648	226	37	440	70	217	17	21	28	592
233	29	188	5	12	10	184	470	97	3	149	22	75	2	2	8	112

表12 臺北市就業服務概況

三、求職推介就業

年 月 別	總 計			國小 以下		國 中		高 中	
	合 計	男	女	男	女	男	女	男	女
民國93年 (5-12月)	11,720	5,315	6,405	485	494	592	567	565	667
民國94年	17,171	7,055	10,116	382	455	628	757	729	872
民國95年	24,230	11,145	13,085	453	568	966	907	1,178	1,124
民國96年	22,134	9,747	12,387	335	524	836	813	903	966
民國97年	22,765	10,091	12,674	401	559	1,008	921	909	1,015
民國98年	33,944	16,295	17,649	364	428	1,007	794	1,105	1,075
民國99年	30,903	14,617	16,286	515	559	1,321	995	1,345	1,249
1月	2,593	1,232	1,361	52	48	88	86	99	101
2月	2,423	1,151	1,272	31	26	86	60	118	83
3月	3,581	1,633	1,948	46	53	114	101	125	116
4月	3,951	1,729	2,222	46	49	111	103	136	171
5月	2,691	1,345	1,346	49	55	125	79	104	87
6月	2,570	1,178	1,392	27	54	103	79	105	90
7月	2,446	1,138	1,308	37	33	100	58	94	73
8月	1,873	957	916	36	43	97	57	81	67
9月	1,800	858	942	37	38	75	70	95	78
10月	1,896	951	945	29	31	111	87	88	89
11月	2,916	1,413	1,503	84	76	193	124	184	179
12月	2,163	1,032	1,131	41	53	118	91	116	115

資料來源：本局就業服務處

一按教育程度別分

人數—有效(續1完)

高職		專科		大學		碩士		博士		其他	
男	女	男	女	男	女	男	女	男	女	男	女
1,199	1,892	1,309	1,592	1,019	1,102	109	66	10	2	27	23
1,549	2,190	1,732	3,704	1,667	1,906	270	145	14	5	84	82
2,330	3,169	2,672	3,164	2,979	3,744	498	317	8	10	61	82
2,177	3,067	2,292	3,063	2,657	3,534	484	346	6	6	57	68
2,227	3,333	2,232	2,781	2,743	3,618	524	377	20	2	27	68
2,890	3,532	3,446	3,759	5,872	7,014	1,533	959	36	9	42	79
3,094	3,972	3,046	3,549	4,306	5,282	921	601	19	7	50	72
201	308	276	303	406	454	104	56	2	1	4	4
217	300	240	298	365	457	88	40	0	0	6	8
307	416	374	459	546	717	118	78	0	1	3	7
333	488	405	509	573	789	120	103	2	2	3	8
294	287	264	317	431	454	73	61	3	1	2	5
221	328	284	322	342	456	84	58	5	0	7	5
218	298	246	324	367	466	74	51	0	1	2	4
223	211	190	198	273	306	54	28	0	0	3	6
190	214	167	164	233	331	52	39	2	0	7	8
261	277	180	187	227	245	49	26	3	0	3	3
346	484	236	278	307	314	56	39	2	0	5	9
283	361	184	190	236	293	49	22	0	1	5	5

表12 臺北市就業服務概況

四、求才僱用人數

年 月 別	總計				國小以下			國中			高中			高職	
	合 計	男	女	不 拘	男	女	不 拘	男	女	不 拘	男	女	不 拘	男	女
民國93年 (5-12月)	10,402	1,723	1,829	6,850	90	109	363	363	220	495	205	178	1,251	571	806
民國94年	26,573	3,556	2,456	20,561	247	292	698	511	404	943	383	198	2,074	1,061	744
民國95年	16,899	1,103	901	14,895	74	30	483	186	47	750	183	117	2,597	202	290
民國96年	15,372	6	8	15,358	1	0	479	1	0	1,132	0	0	2,359	2	4
民國97年	16,238	0	2	16,236	0	0	347	0	1	1,638	0	0	2,999	0	1
民國98年	22,013	0	0	22,013	0	0	339	0	0	839	0	0	3,444	0	0
民國99年	24,295	0	0	24,295	0	0	494	0	0	1,216	0	0	3,671	0	0
1月	1,602	0	0	1,602	0	0	89	0	0	76	0	0	247	0	0
2月	1,906	0	0	1,906	0	0	79	0	0	111	0	0	393	0	0
3月	1,961	0	0	1,961	0	0	69	0	0	64	0	0	262	0	0
4月	2,558	0	0	2,558	0	0	42	0	0	76	0	0	389	0	0
5月	1,983	0	0	1,983	0	0	76	0	0	101	0	0	398	0	0
6月	1,826	0	0	1,826	0	0	21	0	0	52	0	0	274	0	0
7月	2,205	0	0	2,205	0	0	18	0	0	110	0	0	226	0	0
8月	1,996	0	0	1,996	0	0	23	0	0	322	0	0	234	0	0
9月	1,988	0	0	1,988	0	0	20	0	0	112	0	0	631	0	0
10月	1,835	0	0	1,835	0	0	26	0	0	65	0	0	237	0	0
11月	2,918	0	0	2,918	0	0	15	0	0	44	0	0	218	0	0
12月	1,517	0	0	1,517	0	0	16	0	0	83	0	0	162	0	0

資料來源：本局就業服務處

—按教育程度別分

—有效

不 拘	專科			大學			碩士			博士			其他		
	男	女	不 拘	男	女	不 拘	男	女	不 拘	男	女	不 拘	男	女	不 拘
1,860	122	192	1,064	27	35	268	0	1	1	0	0	0	345	288	1,548
5,225	203	243	4,321	91	65	295	14	3	106	0	0	0	1,046	507	6,899
2,622	114	164	2,468	27	59	1,585	1	2	41	0	0	0	316	192	4,349
3,003	1	1	2,572	0	0	1,341	0	0	46	0	0	0	1	3	4,426
2,979	0	0	1,629	0	0	734	0	0	66	0	0	0	0	0	5,844
3,036	0	0	3,537	0	0	2,375	0	0	161	0	0	9	0	0	8,273
2,849	0	0	3,009	0	0	1,419	0	0	80	0	0	2	0	0	11,555
273	0	0	244	0	0	104	0	0	4	0	0	2	0	0	563
271	0	0	304	0	0	108	0	0	6	0	0	0	0	0	634
274	0	0	204	0	0	233	0	0	5	0	0	0	0	0	850
402	0	0	314	0	0	173	0	0	9	0	0	0	0	0	1,153
264	0	0	210	0	0	180	0	0	4	0	0	0	0	0	750
214	0	0	194	0	0	116	0	0	5	0	0	0	0	0	950
255	0	0	457	0	0	123	0	0	5	0	0	0	0	0	1,011
181	0	0	370	0	0	88	0	0	4	0	0	0	0	0	774
172	0	0	172	0	0	64	0	0	1	0	0	0	0	0	816
186	0	0	153	0	0	81	0	0	3	0	0	0	0	0	1,084
211	0	0	263	0	0	74	0	0	30	0	0	0	0	0	2,063
146	0	0	124	0	0	75	0	0	4	0	0	0	0	0	907

表12 臺北市就業服務概況

五、推介人次

年 月 別	總 計			國小 以下		國 中		高 中	
	合 計	男	女	男	女	男	女	男	女
民國94年	52,824	21,598	31,226	1,280	1,631	2,186	2,155	2,469	3,018
民國95年	119,226	48,442	70,784	2,285	3,353	4,566	4,217	4,980	5,751
民國96年	106,496	43,534	62,962	2,191	3,160	4,826	4,645	4,704	5,164
民國97年	91,225	40,239	50,986	2,639	2,788	5,938	4,678	4,890	5,090
民國98年	92,799	44,764	48,035	2,607	2,174	5,453	3,582	4,812	3,860
民國99年	128,380	59,605	68,775	2,957	3,023	6,610	4,906	6,237	5,793
1月	7,387	3,385	4,002	233	167	291	276	374	351
2月	6,426	2,977	3,449	128	129	333	256	306	285
3月	11,307	5,200	6,107	289	329	602	512	568	523
4月	11,307	5,034	6,273	270	336	472	394	570	484
5月	10,016	4,507	5,509	220	283	557	416	515	481
6月	8,801	4,051	4,750	238	214	485	367	407	404
7月	10,498	5,066	5,432	301	246	669	390	519	443
8月	10,222	4,918	5,304	319	218	566	330	530	441
9月	11,839	5,525	6,314	262	250	604	413	593	518
10月	11,670	5,406	6,264	211	227	587	426	546	558
11月	14,912	6,939	7,973	264	348	780	586	696	702
12月	13,995	6,597	7,398	222	276	664	540	613	603

資料來源：本局就業服務處

一按教育程度別分

一有效

高職		專科		大學		碩士		博士		其他	
男	女	男	女	男	女	男	女	男	女	男	女
4,872	8,825	5,324	8,341	4,657	6,589	655	481	53	12	102	174
10,876	20,025	11,695	17,930	10,597	16,441	1,659	1,440	39	19	258	351
10,607	18,167	9,349	15,289	10,002	14,794	1,668	1,416	28	4	159	323
10,202	15,072	7,186	10,777	8,138	11,370	1,014	889	22	6	210	316
10,415	12,737	8,192	10,386	11,034	13,635	2,074	1,273	41	4	136	384
13,352	18,720	12,283	15,458	15,069	18,594	2,787	1,912	85	25	225	344
707	1,020	646	912	911	1,150	201	99	7	2	15	25
610	940	652	737	756	996	174	81	0	5	18	20
1,170	1,752	1,032	1,327	1,324	1,487	196	150	4	2	15	25
1,188	1,625	1,029	1,414	1,251	1,834	224	159	8	5	22	22
1,051	1,400	885	1,302	1,103	1,463	171	124	0	3	5	37
915	1,375	802	1,045	1,014	1,211	168	98	3	1	19	35
1,071	1,509	976	1,189	1,288	1,515	221	122	5	0	16	18
1,090	1,481	1,020	1,162	1,145	1,485	199	143	7	1	42	43
1,258	1,705	1,117	1,428	1,384	1,752	270	219	12	1	25	28
1,223	1,765	1,166	1,400	1,357	1,645	291	212	12	1	13	30
1,573	2,209	1,497	1,814	1,787	2,030	311	253	15	2	16	29
1,496	1,939	1,461	1,728	1,749	2,026	361	252	12	2	19	32

表13 臺北市就業服務
一、求職人數

年 月 別	總 計			專門性、技術性及有關人員		行政級主管人員		監督及佐理人員			
	合計	男	女	男	女	男	女	男	女		
民國 76 年	15,884	10,508	5,376	513	253	20	2	886	3,201		
民國 77 年	13,540	8,564	4,976	614	244	21	3	753	3,112		
民國 78 年	12,216	7,417	4,799	816	335	33	4	730	3,023		
民國 79 年	16,681	8,759	7,922	1,284	543	52	5	957	5,079		
民國 80 年	18,683	9,522	9,161	1,551	663	49	11	1,029	5,232		
民國 81 年	14,702	7,771	6,931	1,558	575	39	6	787	4,447		
民國 82 年	13,514	7,048	6,466	1,542	634	59	11	773	4,204		
民國 83 年	11,892	6,053	5,839	1,272	497	36	5	833	3,374		
民國 84 年	14,625	7,744	6,881	2,048	709	46	15	936	4,301		
年 月 別	總 計			民意代表、行政主管 企業主管及經理人員		專業人員		技術員及助 理專業人員		事務工作人員	
	合 計	男	女	男	女	男	女	男	女	男	女
民國 85 年	15,162	7,703	7,459	91	18	722	422	2,197	1,859	1,027	3,983
民國 86 年	12,989	7,095	5,894	74	12	786	261	1,871	1,313	1,048	3,178
民國 87 年	16,761	9,031	7,730	107	24	938	352	2,418	1,524	1,406	4,304
民國 88 年	22,499	12,237	10,262	190	48	954	434	3,182	1,945	1,925	5,468
民國 89 年	21,082	11,409	9,673	205	39	854	352	2,526	1,695	1,744	4,604
民國 90 年	55,778	26,543	29,235	677	302	2,609	1,616	6,078	5,489	3,640	11,579
民國 91 年	66,960	31,359	35,601	1,076	584	2,927	1,860	6,276	6,505	3,540	13,340
民國 92 年	58,753	27,829	30,924	1,078	572	2,032	1,456	5,330	5,730	3,701	11,859
民國 93 年	47,945	21,688	26,257	1,548	895	2,322	1,520	4,058	4,738	3,424	11,032
民國 94 年	47,715	19,645	28,070	1,812	1,084	2,971	2,240	4,008	4,884	2,828	10,798
民國 95 年	53,898	23,476	30,422	2,298	1,481	3,907	3,014	5,590	7,821	2,692	10,031
民國 96 年	54,065	23,357	30,708	2,086	1,088	4,255	3,205	5,629	8,914	2,532	8,998
民國 97 年	65,532	29,284	36,248	2,568	1,125	5,338	3,839	6,943	10,672	3,218	10,597
民國 98 年	91,787	43,287	48,500	3,990	1,623	8,688	5,512	11,277	15,472	4,777	14,288
民國 99 年	73,871	33,188	40,683	3,092	1,355	6,054	4,633	7,961	12,085	3,917	12,266
1 月	6,940	3,199	3,741	368	135	612	409	770	1,191	341	1,170
2 月	6,197	2,863	3,334	304	124	555	374	786	1,111	292	999
3 月	7,204	3,216	3,988	350	169	604	453	796	1,260	357	1,143
4 月	8,700	3,667	5,033	367	179	722	632	957	1,525	485	1,685
5 月	7,235	3,046	4,189	282	132	646	572	738	1,204	384	1,350
6 月	7,252	3,441	3,811	272	123	852	485	878	1,075	370	1,102
7 月	6,184	2,737	3,447	241	105	412	354	737	1,090	376	1,063
8 月	4,916	2,131	2,785	163	92	333	352	447	785	249	763
9 月	5,076	2,296	2,780	196	87	351	294	492	785	271	788
10 月	5,152	2,410	2,742	191	76	329	260	505	700	322	848
11 月	4,670	2,111	2,559	183	73	318	229	402	722	221	727
12 月	4,345	2,071	2,274	175	60	320	219	453	637	249	628

資料來源：本局就業服務處

概況-按職業別分

—新登記

買賣工作人員		服務工作人員		農、林、漁牧、狩獵工作人員		生產及有關工 人、運輸設備 操作工及體力工		職業不能分 類之工作者		現役軍人	
男	女	男	女	男	女	男	女	男	女	男	女
1,521	355	2,342	788	35	2	5,191	775	0	0		
1,464	274	1,525	766	23	4	4,164	573	0	0		
864	194	1,818	754	22	5	3,134	484	0	0		
1,129	464	1,978	1,179	27	4	3,332	648	0	0		
1,106	411	1,948	2,139	32	7	3,807	698	0	0		
837	325	1,580	1,030	20	3	2,950	545	0	0		
812	225	1,402	847	23	4	2,437	541	0	0		
666	209	1,234	974	48	23	1,964	757	0	0		
786	291	1,607	1,068	14	4	2,307	492	0	1		
服務工作人員 及售貨員		農、林、漁、牧 工作人員		技術及有關 工作人員		機械設備操作 工及組裝工		非技術工 及體力工		現役軍人	
男	女	男	女	男	女	男	女	男	女	男	女
768	495	12	2	796	119	731	39	1,359	522		
762	559	13	6	700	70	627	31	1,214	464		
1,063	710	35	3	759	116	790	41	1,515	656		
1,459	903	62	7	1,048	143	1,151	116	2,266	1,198		
1,496	1,037	36	0	1,169	129	1,010	166	2,369	1,651		
4,156	3,074	64	19	2,352	338	1,770	531	5,197	6,287		
6,813	3,496	77	103	1,828	251	2,101	541	6,721	8,921		
7,142	3,793	51	24	1,235	320	1,896	491	5,364	6,679		
3,445	3,615	29	11	973	244	2,126	781	3,759	3,418		
3,031	5,372	21	14	900	210	1,456	528	2,613	2,938		
3,191	3,498	56	19	1,183	266	1,408	384	3,054	3,807		
3,108	3,787	60	20	861	239	1,364	327	3,462	4,130		
3,907	4,485	78	34	1,272	292	1,797	394	4,163	4,810		
5,364	5,574	123	37	1,864	344	2,316	415	4,882	5,235	6	0
4,466	5,075	125	44	1,227	267	1,785	305	4,560	4,652	1	1
365	387	8	1	135	20	191	22	409	406	0	0
296	352	7	2	101	16	167	36	354	320	1	0
406	480	11	1	111	23	174	27	407	432	0	0
484	509	10	5	121	28	155	30	366	440	0	0
351	434	10	5	98	25	150	24	387	443	0	0
419	514	11	7	106	31	154	26	379	447	0	1
373	425	8	4	93	30	124	26	373	350	0	0
404	454	8	4	75	12	126	12	326	311	0	0
315	391	15	5	84	16	152	21	420	393	0	0
349	379	13	5	121	29	143	32	437	413	0	0
410	402	12	2	86	15	127	27	352	362	0	0
294	348	12	3	96	22	122	22	350	335	0	0

表13 臺北市就業服務

二、求才人數

年 月 別	總 計			專門性、技術性及有關人員		行政級主管人員		監督及佐理人員			
	合計	男	女	男	女	男	女	男	女		
民國 76 年	83,851	54,801	29,050	1,886	810	172	4	2,705	5,251		
民國 77 年	78,736	54,129	24,607	3,563	1,023	338	40	3,776	6,072		
民國 78 年	73,565	53,433	20,132	5,240	1,236	503	75	4,827	6,862		
民國 79 年	64,165	46,054	18,111	5,397	1,273	253	39	4,924	6,739		
民國 80 年	69,345	50,641	18,704	5,927	1,204	319	77	4,238	6,755		
民國 81 年	75,059	52,232	22,827	6,482	1,143	485	86	5,675	7,624		
民國 82 年	72,418	49,500	22,918	5,484	1,083	630	156	5,248	6,132		
民國 83 年	60,944	43,658	17,286	4,952	992	365	135	6,278	6,104		
民國 84 年	51,505	36,911	14,594	5,763	1,120	327	62	6,472	6,202		
年 月 別	總 計			民意代表、行政主管 企業主管及經理人員		專業人員		技術員及助 理專業人員		事務工作人員	
	合 計	男	女	男	女	男	女	男	女	男	女
民國 85 年	29,669	17,230	12,439	573	229	1,633	634	5,459	3,697	2,118	3,844
民國 86 年	32,531	18,330	14,201	419	252	1,795	727	7,005	4,899	2,508	4,811
民國 87 年	29,642	19,887	9,755	656	115	1,935	296	6,656	3,086	2,707	3,761
民國 88 年	31,196	22,074	9,122	454	104	1,475	264	7,821	2,891	2,361	3,063
民國 89 年	34,727	24,617	10,110	411	86	1,439	285	6,583	2,724	2,678	2,954
民國 90 年	58,875	30,093	28,782	1,150	646	1,415	561	8,880	7,728	2,321	5,493
民國 91 年	67,646	33,233	34,413	1,333	1,052	1,386	812	8,646	7,441	2,507	8,076
民國 92 年	83,779	45,110	38,669	1,500	894	2,279	978	12,953	8,280	3,292	9,810

資料來源：本局就業服務處

概況-按職業別分

—新登記

買賣工作人員		服務工作人員		農、林、漁、牧、狩獵工作人員		生產及有關運輸設備工人操作及體力工		職業之不能分者	
男	女	男	女	男	女	男	女	男	女
11,972	4,203	8,535	6,437	215	7	29,316	12,338	0	0
12,885	3,833	8,895	5,040	183	6	24,489	8,593	0	0
13,797	3,463	9,254	3,643	150	5	19,662	4,848	0	0
11,774	3,483	7,734	3,023	61	7	15,911	3,547	0	0
11,729	3,243	7,822	2,757	83	4	20,523	4,664	0	0
11,913	2,959	8,291	6,998	67	3	19,319	4,014	0	0
10,684	2,760	8,058	7,138	58	12	19,338	5,637	0	0
8,537	2,396	7,570	3,660	82	26	15,874	3,973	0	0
9,692	2,493	7,315	2,408	39	9	7,303	2,299	0	1
服務及售貨人員		農、林、漁、牧工作人員		技術工作及有關人員		機械設備操作及組裝工		非技術及體力工	
男	女	男	女	男	女	男	女	男	女
2,247	2,101	12	3	2,014	398	899	336	2,275	1,197
1,906	1,834	18	6	1,655	349	1,272	272	1,752	1,051
3,164	1,463	28	8	1,381	164	1,043	129	2,317	733
3,622	1,491	40	4	1,221	166	1,457	318	3,623	821
5,093	1,407	56	2	2,514	212	1,369	395	4,474	2,045
5,171	5,028	36	12	2,500	215	999	1,405	7,621	7,694
7,851	5,723	97	96	1,715	179	2,233	1,217	7,465	9,817
10,076	6,437	26	9	1,573	394	4,983	1,971	8,428	9,896

表13 臺北市就業服務概況

二、求才人數

年月別	總計				民意代表、行政主管 企業主管及經理人員			專業人員			技術員及助 理專業人員			事務工作人	
	合 計	男	女	不 拘	男	女	不 拘	男	女	不 拘	男	女	不 拘	男	女
民國93年	61,819	19,276	19,676	22,867	526	236	455	692	493	1,037	4,514	3,609	5,481	1,677	4,724
民國94年	67,756	9,761	7,208	50,787	115	89	1,545	383	227	1,443	1,356	1,437	9,934	474	1,352
民國95年	66,661	5,749	4,695	56,217	86	29	2,407	278	163	4,016	819	962	12,497	206	705
民國96年	49,468	538	261	48,669	1	0	1,122	108	30	3,459	40	76	11,151	44	84
民國97年	40,132	63	13	40,056	0	0	759	2	0	1,826	2	10	9,677	0	2
民國98年	52,028	0	0	52,028	0	0	1,672	0	0	5,614	0	0	15,403	0	0
民國99年	62,953	0	0	62,953	0	0	1,647	0	0	3,656	0	0	17,274	0	0
1月	4,441	0	0	4,441	0	0	214	0	0	199	0	0	956	0	0
2月	3,002	0	0	3,002	0	0	136	0	0	162	0	0	954	0	0
3月	5,561	0	0	5,561	0	0	164	0	0	512	0	0	1,903	0	0
4月	4,778	0	0	4,778	0	0	238	0	0	405	0	0	1,139	0	0
5月	4,756	0	0	4,756	0	0	79	0	0	300	0	0	1,118	0	0
6月	7,896	0	0	7,896	0	0	173	0	0	418	0	0	1,748	0	0
7月	4,521	0	0	4,521	0	0	101	0	0	307	0	0	872	0	0
8月	4,220	0	0	4,220	0	0	66	0	0	177	0	0	789	0	0
9月	5,659	0	0	5,659	0	0	229	0	0	381	0	0	1,486	0	0
10月	4,477	0	0	4,477	0	0	82	0	0	166	0	0	706	0	0
11月	4,941	0	0	4,941	0	0	107	0	0	350	0	0	850	0	0
12月	8,701	0	0	8,701	0	0	58	0	0	279	0	0	4,753	0	0

資料來源：本局就業服務處

一按職業別分

一新登記(續1完)

員	服務工作人員及售貨員			農、林、漁、牧工作人員			技術工及有關工作人員			機械設備操作工及組裝工			非技術工及體力工			
	不拘	男	女	不拘	男	女	不拘	男	女	不拘	男	女	不拘	男	女	不拘
	5,126	5,694	3,870	4,432	16	3	7	1,111	264	394	1,211	1,715	1,735	3,835	4,760	4,198
	9,288	3,181	2,369	15,283	9	0	8	1,070	77	4,260	682	163	2,653	2,491	1,493	6,373
	5,464	2,544	1,278	20,843	16	6	79	332	54	1,412	411	79	1,416	1,054	1,413	7,915
	5,053	194	6	16,026	0	0	89	60	0	1,320	50	0	1,154	41	65	9,295
	4,780	16	1	10,773	0	0	70	11	0	811	30	0	1,124	2	0	10,236
	6,535	0	0	12,917	0	0	91	0	0	1,032	0	0	974	0	0	7,790
	8,215	0	0	18,029	0	0	93	0	0	1,033	0	0	1,768	0	0	11,238
	789	0	0	1,105	0	0	0	0	0	97	0	0	49	0	0	1,032
	468	0	0	652	0	0	12	0	0	53	0	0	57	0	0	508
	674	0	0	1,217	0	0	16	0	0	99	0	0	144	0	0	832
	929	0	0	1,184	0	0	5	0	0	31	0	0	178	0	0	669
	482	0	0	1,537	0	0	8	0	0	43	0	0	57	0	0	1,132
	948	0	0	3,189	0	0	12	0	0	69	0	0	106	0	0	1,233
	519	0	0	1,276	0	0	11	0	0	63	0	0	622	0	0	750
	625	0	0	1,395	0	0	10	0	0	81	0	0	65	0	0	1,012
	758	0	0	1,493	0	0	1	0	0	123	0	0	204	0	0	984
	1,236	0	0	1,023	0	0	1	0	0	90	0	0	83	0	0	1,090
	409	0	0	2,112	0	0	9	0	0	108	0	0	63	0	0	933
	378	0	0	1,846	0	0	8	0	0	176	0	0	140	0	0	1,063

表13 臺北市就業服務

三、求職推介就業

年 月 別	總 計			專門性、技術性及有關人員		行政級主管人員		監督及佐理人員			
	合計	男	女	男	女	男	女	男	女		
民國76年	6,717	4,799	1,918	128	54	4	1	265	851		
民國77年	5,797	4,011	1,786	186	71	6	0	208	841		
民國78年	4,875	3,218	1,657	243	87	7	0	152	831		
民國79年	5,804	3,523	2,281	330	111	12	6	168	1,039		
民國80年	6,014	3,559	2,455	365	185	9	2	157	1,101		
民國81年	5,501	3,357	2,144	569	160	6	1	171	1,005		
民國82年	4,192	2,526	1,666	363	120	12	3	141	828		
民國83年	3,055	1,814	1,241	270	96	5	1	166	625		
民國84年	4,133	2,570	1,563	516	144	5	0	158	727		
年 月 別	總 計			民意代表、行政主管 企業主管及經理人員		專業人員		技術員及助 理專業人員		事務工作人員	
	合 計	男	女	男	女	男	女	男	女	男	女
民國85年	1,837	1,043	794	9	4	73	35	204	233	94	345
民國86年	1,847	1,013	834	12	0	101	31	172	190	102	393
民國87年	2,228	1,215	1,013	5	5	79	34	226	227	145	475
民國88年	2,839	1,618	1,221	10	1	75	30	330	211	222	542
民國89年	2,745	1,527	1,218	9	3	55	26	203	159	129	412
民國90年	8,887	4,291	4,596	24	2	65	31	280	309	324	895
民國91年	14,338	7,509	6,829	67	9	88	43	302	345	291	1,297
民國92年	11,636	6,565	5,071	117	74	135	71	492	401	436	1,116
民國93年 (1-4月)	2,669	1,465	1,204	39	26	48	29	156	109	109	280

資料來源：本局就業服務處

概況-按職業別分

人數-新登記

買賣工作人員		服務工作人員		農、林、漁、牧、狩獵工作人		生產及有關工		職業之不能分者	
男	女	男	女	男	女	男	女	男	女
614	155	1,265	382	7	3	2,516	472	0	0
458	108	1,033	345	10	0	2,110	421	0	0
301	61	800	308	12	0	1,703	370	0	0
393	186	815	527	23	0	1,782	412	0	0
382	205	816	472	15	0	1,815	490	0	0
333	172	676	414	3	0	1,599	392	0	0
227	87	497	312	6	0	1,280	316	0	0
166	71	369	206	11	3	827	239	0	0
166	95	641	342	3	1	1,081	253	0	1
服務及售貨人員		農、林、漁、牧工作人		技術工作及有關人員		機械設備操作及組裝工		非技術力工	
男	女	男	女	男	女	男	女	男	女
134	86	0	0	145	15	120	6	264	70
157	114	1	1	107	9	106	9	255	87
230	120	4	0	112	5	108	18	306	129
238	142	10	0	138	12	127	25	468	258
411	213	3	0	108	15	99	20	510	370
1,441	880	18	20	336	15	92	21	1,711	2,423
3,418	767	14	69	266	12	235	148	2,828	4,139
3,101	599	12	3	129	28	184	54	1,959	2,725
393	105	0	0	68	5	251	238	401	412

表13 臺北市就業服務

三、求職推介就業

年月別	總計			民意代表、行政主管 企業主管及經理人員		專業人員		技術員及助 理專業人員		事務工作人員	
	合計	男	女	男	女	男	女	男	女	男	女
民國93年 (5-12月)	7,137	3,183	3,954	158	101	367	171	586	590	580	1,703
民國94年	7,579	2,838	4,741	153	93	313	190	468	462	342	1,091
民國95年	14,586	6,865	7,721	537	357	1,049	642	1,469	1,732	795	2,602
民國96年	11,730	5,261	6,469	409	214	913	581	1,249	1,751	577	2,003
民國97年	10,164	4,568	5,596	315	135	785	490	996	1,497	449	1,580
民國98年	16,315	8,044	8,271	637	277	1,741	958	2,166	2,514	905	2,479
民國99年	15,547	7,494	8,053	618	247	1,190	774	1,717	2,380	806	2,272
1月	1,557	736	821	89	30	148	87	184	266	77	218
2月	1,293	602	691	60	27	112	72	175	234	62	220
3月	1,746	801	945	79	42	167	100	197	315	78	265
4月	2,256	976	1,280	97	40	179	151	236	393	133	415
5月	1,046	568	478	51	19	97	45	134	141	47	144
6月	1,320	599	721	64	27	104	74	120	212	68	188
7月	1,456	698	758	46	21	108	78	228	269	75	199
8月	684	388	296	21	8	48	30	74	78	54	77
9月	740	385	355	30	4	51	21	61	81	36	101
10月	995	517	478	32	11	49	36	97	107	56	122
11月	1,398	684	714	26	11	80	49	100	167	67	191
12月	1,056	540	516	23	7	47	31	111	117	53	132

資料來源：本局就業服務處

概況-按職業別分

人數—新登記(續1完)

服務工作人員及售貨員		農、林、漁、牧工作人員		技術工人及有關工人		機械設備操作及組裝工		非技術工及體力工		現役軍人	
男	女	男	女	男	女	男	女	男	女	男	女
596	779	4	1	144	28	240	112	506	468		
750	2,312	0	1	181	33	228	93	399	466		
1,107	936	16	6	401	68	445	136	1,026	1,227		
735	731	15	5	206	39	274	82	883	1,063		
714	826	9	5	212	48	239	61	849	954		
1,068	968	16	8	282	51	331	68	895	948	3	0
1,225	1,136	24	2	308	52	431	76	1,174	1,114	1	0
73	101	2	0	32	8	46	8	85	103	0	0
69	67	2	0	26	6	28	8	67	57	1	0
122	104	0	0	25	7	44	9	89	103	0	0
140	144	5	1	36	8	41	10	109	118	0	0
95	60	3	0	23	3	30	3	88	63	0	0
105	125	2	0	25	4	32	1	79	90	0	0
101	112	2	0	16	7	30	9	92	63	0	0
74	40	0	0	17	0	27	3	73	60	0	0
60	58	3	0	13	0	21	2	110	88	0	0
107	69	0	0	27	3	40	9	109	121	0	0
176	143	4	1	38	3	42	7	151	142	0	0
103	113	1	0	30	3	50	7	122	106	0	0

表13 臺北市就業服務概況

四、求才僱用人數

年月別	總計				民意代表、行政主管 企業主管及經理人員			專業人員			技術員及助 理專業人員			事務工作人員		
	合 計	男	女	不 拘	男	女	不 拘	男	女	不 拘	男	女	不 拘	男	女	不 拘
民國93年 (5-12月)	4,691	665	859	3,167	40	26	59	73	51	401	142	181	767	86	314	751
民國94年	12,810	940	951	10,919	21	16	236	71	24	238	158	142	1,070	72	234	3,129
民國95年	11,270	733	556	9,981	19	10	620	67	23	1,065	82	204	2,285	30	165	1,645
民國96年	9,393	4	1	9,388	0	0	411	1	0	999	0	0	2,064	1	0	1,579
民國97年	9,816	0	2	9,814	0	0	143	0	0	373	0	0	2,595	0	1	1,758
民國98年	12,469	0	0	12,469	0	0	274	0	0	947	0	0	3,726	0	0	2,025
民國99年	11,554	0	0	11,554	0	0	447	0	0	667	0	0	2,548	0	0	2,356
1月	883	0	0	883	0	0	36	0	0	45	0	0	253	0	0	252
2月	1,125	0	0	1,125	0	0	47	0	0	70	0	0	381	0	0	319
3月	1,218	0	0	1,218	0	0	27	0	0	81	0	0	258	0	0	263
4月	1,702	0	0	1,702	0	0	149	0	0	112	0	0	360	0	0	564
5月	1,059	0	0	1,059	0	0	25	0	0	76	0	0	167	0	0	105
6月	787	0	0	787	0	0	10	0	0	39	0	0	211	0	0	100
7月	760	0	0	760	0	0	21	0	0	58	0	0	148	0	0	179
8月	836	0	0	836	0	0	22	0	0	40	0	0	119	0	0	146
9月	812	0	0	812	0	0	59	0	0	18	0	0	255	0	0	153
10月	723	0	0	723	0	0	21	0	0	37	0	0	129	0	0	102
11月	920	0	0	920	0	0	26	0	0	51	0	0	122	0	0	113
12月	729	0	0	729	0	0	4	0	0	40	0	0	145	0	0	60

資料來源：本局就業服務處

—按職業別分

—新登記

服務工作人員及售貨員			農、林、漁、牧工作人員			技術工及有關工作人員			機械設備操作工及組裝工			非技術工及體力工		
男	女	不拘	男	女	不拘	男	女	不拘	男	女	不拘	男	女	不拘
143	110	454	0	0	2	27	7	57	41	1	367	113	169	309
204	467	2,901	0	0	0	18	0	2,551	61	0	484	335	68	310
266	54	2,161	6	0	14	53	0	335	72	6	339	130	91	1,406
0	1	1,822	0	0	8	0	0	102	1	0	204	1	0	2,199
0	1	1,791	0	0	25	0	0	156	0	0	278	0	0	2,695
0	0	2,423	0	0	35	0	0	116	0	0	186	0	0	2,737
0	0	2,394	0	0	39	0	0	181	0	0	237	0	0	2,685
0	0	121	0	0	0	0	0	10	0	0	4	0	0	162
0	0	75	0	0	11	0	0	15	0	0	15	0	0	192
0	0	254	0	0	6	0	0	18	0	0	27	0	0	284
0	0	289	0	0	3	0	0	9	0	0	27	0	0	189
0	0	434	0	0	0	0	0	7	0	0	12	0	0	233
0	0	176	0	0	2	0	0	16	0	0	12	0	0	221
0	0	126	0	0	7	0	0	10	0	0	24	0	0	187
0	0	214	0	0	3	0	0	33	0	0	15	0	0	244
0	0	87	0	0	1	0	0	3	0	0	16	0	0	220
0	0	117	0	0	1	0	0	15	0	0	19	0	0	282
0	0	322	0	0	2	0	0	7	0	0	18	0	0	259
0	0	179	0	0	3	0	0	38	0	0	48	0	0	212

表13 臺北市就業服務

五、推介人次

年月別	總計			民意代表、行政主管 企業主管及經理人員		專業人員		技術員及助 理專業人員		事務工作人員	
	合 計	男	女	男	女	男	女	男	女	男	女
民國 94 年	6,293	2,598	3,695	143	97	384	204	839	737	248	1,693
民國 95 年	56,971	24,030	32,941	1,410	697	2,846	2,248	5,262	9,206	2,417	9,662
民國 96 年	54,332	23,727	30,605	1,134	539	2,897	2,084	4,682	8,631	2,275	7,509
民國 97 年	53,524	24,424	29,100	699	255	1,980	1,350	4,414	7,088	2,426	7,204
民國 98 年	50,697	25,397	25,300	828	249	2,700	1,536	5,059	6,591	2,341	5,688
民國 99 年	70,585	33,652	36,933	1,941	607	3,790	2,327	6,856	10,347	3,524	9,387
1 月	4,021	1,933	2,088	92	23	244	157	377	539	241	579
2 月	3,780	1,728	2,052	129	42	227	122	403	576	185	559
3 月	6,033	2,807	3,226	167	42	262	134	602	839	286	836
4 月	5,796	2,666	3,130	137	42	248	146	582	901	303	907
5 月	5,463	2,560	2,903	111	34	283	154	552	783	248	777
6 月	5,021	2,362	2,659	103	24	245	125	418	778	244	610
7 月	6,444	3,217	3,227	186	66	357	225	716	1,004	316	811
8 月	6,170	2,954	3,216	120	65	319	284	490	926	296	806
9 月	6,702	3,272	3,430	202	57	369	229	615	913	279	854
10 月	6,449	2,988	3,461	202	68	366	235	631	931	305	918
11 月	7,702	3,696	4,006	265	77	416	222	752	1,165	438	993
12 月	7,004	3,469	3,535	227	67	454	294	718	992	383	737

資料來源：本局就業服務處

概況-按職業別分

—新登記

服務工作人員及售貨員		農、林、漁、牧工作人員		技術工及有關工作		機械設備操作及組裝工		非技術工及體力工		現役軍人	
男	女	男	女	男	女	男	女	男	女	男	女
373	478	4	0	93	14	160	68	354	404		
4,704	4,684	79	15	768	125	1,528	394	4,932	5,800		
4,654	4,832	88	18	568	139	1,382	270	6,047	6,583		
5,512	5,459	116	32	824	189	1,415	362	7,038	7,161		
5,615	5,249	181	27	818	135	1,422	100	6,432	5,725	1	0
7,003	6,625	254	42	844	228	1,851	155	7,589	7,215	0	0
350	389	3	1	68	21	88	10	470	369	0	0
287	385	16	0	31	19	73	5	377	344	0	0
558	542	26	18	61	17	146	20	699	778	0	0
644	539	17	1	55	6	198	14	482	574	0	0
533	510	24	5	64	16	165	11	580	613	0	0
557	564	14	2	55	11	113	15	613	530	0	0
627	556	29	0	64	22	133	9	789	534	0	0
629	532	21	7	82	15	238	11	759	570	0	0
703	609	27	2	76	20	184	14	817	732	0	0
569	526	24	2	80	32	147	21	664	728	0	0
822	759	25	3	78	19	200	10	700	758	0	0
724	714	28	1	130	30	166	15	639	685	0	0

表14 臺北市就業服務
一、求職人數

年 月 別	總 計			未滿15歲			15~19			20~24		
	合計	男	女	合計	男	女	合計	男	女	合計	男	女
民國 77 年	14,047	8,960	5,087	10	7	3	2,430	1,421	1,009	4,680	2,285	2,395
民國 78 年	12,215	7,416	4,799	19	13	6	1,804	934	870	3,997	1,818	2,179
民國 79 年	16,707	10,655	6,052	12	8	4	2,890	1,690	1,200	5,565	2,717	2,848
民國 80 年	18,686	9,525	9,161	15	10	5	2,420	905	1,515	6,456	2,581	3,875
民國 81 年	14,702	7,771	6,931	8	6	2	1,900	911	989	5,405	2,092	3,313
民國 82 年	13,514	7,048	6,466	0	0	0	1,559	668	891	4,945	1,879	3,066
民國 83 年	11,892	6,053	5,839	15	7	8	1,233	534	699	3,883	1,489	2,394
民國 84 年	14,625	7,744	6,881	0	0	0	1,357	719	638	5,104	2,060	3,044
民國 85 年	15,162	7,703	7,459	0	0	0	1,308	533	775	5,107	1,864	3,243
民國 86 年	12,989	7,095	5,894	1	1	0	1,164	445	719	4,227	1,909	2,318
民國 87 年	16,761	9,031	7,730	1	1	0	2,093	844	1,249	5,412	2,556	2,856
民國 88 年	22,499	12,237	10,262	2	1	1	2,008	855	1,153	6,341	3,011	3,330
民國 89 年	21,082	11,409	9,673	0	0	0	1,509	756	753	4,205	2,071	2,134
民國 90 年	55,776	26,542	29,234	11	7	4	1,812	820	992	8,249	3,283	4,966
民國 91 年	66,879	31,325	35,554	14	5	9	1,269	527	742	8,157	2,920	5,237
民國 92 年	58,753	27,829	30,924	24	12	12	955	412	543	5,782	2,330	3,452
民國 93 年	47,945	21,688	26,257	30	18	12	386	219	167	3,390	1,477	1,913
民國 94 年	47,715	19,645	28,070	58	22	36	817	408	409	4,526	1,760	2,766
民國 95 年	53,898	23,476	30,422	48	18	30	918	447	471	5,891	2,397	3,494
民國 96 年	54,299	23,471	30,828	26	11	15	912	406	506	5,219	2,004	3,215
民國 97 年	65,681	29,303	36,378	46	18	28	860	455	405	5,054	2,001	3,053
民國 98 年	91,787	43,287	48,500	29	18	11	919	458	461	6,559	2,448	4,111
民國 99 年	73,871	33,188	40,683	17	7	10	887	382	505	7,511	2,917	4,594
1月	6,940	3,199	3,741	2	0	2	15	7	8	253	104	149
2月	6,197	2,863	3,334	4	4	0	26	14	12	201	103	98
3月	7,204	3,216	3,988	1	0	1	28	16	12	278	107	171
4月	8,700	3,667	5,033	1	0	1	67	27	40	1,405	411	994
5月	7,235	3,046	4,189	3	2	1	103	49	54	1,638	428	1,210
6月	7,252	3,441	3,811	0	0	0	167	48	119	1,652	807	845
7月	6,184	2,737	3,447	2	0	2	101	49	52	595	239	356
8月	4,916	2,131	2,785	2	1	1	166	56	110	476	196	280
9月	5,076	2,296	2,780	1	0	1	54	36	18	206	103	103
10月	5,152	2,410	2,742	0	0	0	40	18	22	332	177	155
11月	4,670	2,111	2,559	0	0	0	90	42	48	231	118	113
12月	4,345	2,071	2,274	1	0	1	30	20	10	244	124	120

資料來源：本局就業服務處

概況-按年齡別分
—新登記

25~29			30~44			45~54			55~64			65歲以上		
合計	男	女	合計	男	女	合計	男	女	合計	男	女	合計	男	女
2,834	2,036	798	2,292	1,690	602	724	543	181	897	814	83	180	164	16
2,506	1,679	827	2,081	1,441	640	657	478	179	900	818	82	251	235	16
3,370	2,421	949	2,726	2,010	716	861	646	215	1,069	968	101	214	195	19
3,584	2,210	1,374	4,127	2,268	1,859	1,075	641	434	738	653	85	271	257	14
2,913	1,719	1,194	2,819	1,731	1,088	673	430	243	686	607	79	298	275	23
2,810	1,635	1,175	2,640	1,610	1,030	623	408	215	600	522	78	337	326	11
2,931	1,498	1,433	2,379	1,425	954	673	408	265	496	420	76	282	272	10
3,321	1,855	1,466	3,255	1,939	1,316	765	475	290	511	400	111	312	296	16
3,315	1,814	1,501	3,586	2,125	1,461	967	645	322	563	440	123	316	282	34
2,712	1,583	1,129	3,021	1,862	1,159	1,023	631	392	543	387	156	298	277	21
2,864	1,644	1,220	4,037	2,374	1,663	1,422	881	541	663	491	172	269	240	29
3,590	1,963	1,627	6,621	3,803	2,818	2,727	1,670	1,057	953	695	258	257	239	18
2,958	1,610	1,348	7,194	3,802	3,392	3,879	2,207	1,672	1,148	798	350	189	165	24
8,809	4,039	4,770	20,419	9,675	10,744	12,274	6,105	6,169	3,669	2,216	1,453	533	397	136
9,503	4,089	5,414	23,974	11,153	12,821	17,916	9,028	8,888	5,557	3,250	2,307	489	353	136
7,730	3,390	4,340	22,678	10,155	12,523	16,526	8,404	8,122	4,732	2,877	1,855	326	249	77
6,204	2,824	3,380	19,157	8,188	10,969	13,790	5,971	7,819	4,615	2,714	1,901	373	277	96
6,569	2,897	3,672	19,637	7,488	12,149	12,292	4,956	7,336	3,520	1,887	1,633	296	227	69
7,898	3,504	4,394	22,114	9,304	12,810	12,670	5,408	7,262	4,039	2,160	1,879	320	238	82
8,627	3,761	4,866	22,624	9,478	13,146	12,234	5,298	6,936	4,207	2,165	2,042	450	348	102
10,398	4,651	5,747	28,187	12,332	15,855	15,092	6,689	8,403	5,471	2,752	2,719	573	405	168
15,946	7,606	8,340	38,383	17,856	20,527	22,018	10,480	11,538	7,395	4,048	3,347	538	373	165
9,949	4,625	5,324	27,625	11,996	15,629	19,126	8,626	10,500	8,214	4,276	3,938	542	359	183
924	402	522	2,678	1,138	1,540	2,094	988	1,106	922	525	397	52	35	17
850	391	459	2,477	1,086	1,391	1,869	870	999	736	374	362	34	21	13
941	393	548	3,078	1,320	1,758	2,051	940	1,111	790	412	378	37	28	9
1,259	577	682	2,953	1,243	1,710	2,130	951	1,179	834	427	407	51	31	20
968	452	516	2,357	1,059	1,298	1,528	722	806	606	310	296	32	24	8
1,060	625	435	2,210	929	1,281	1,479	677	802	643	330	313	41	25	16
869	402	467	2,479	1,072	1,407	1,493	638	855	604	310	294	41	27	14
654	279	375	1,906	818	1,088	1,184	508	676	497	253	244	31	20	11
578	251	327	1,870	791	1,079	1,472	659	813	837	415	422	58	41	17
666	334	332	1,945	859	1,086	1,437	612	825	657	361	296	75	49	26
569	247	322	1,915	841	1,074	1,221	538	683	593	300	293	51	25	26
611	272	339	1,757	840	917	1,168	523	645	495	259	236	39	33	6

表14 臺北市就業服務
二、求才人數

年 月 別	總 計			未滿15歲			15~19			20~24		
	合計	男	女	合計	男	女	合計	男	女	合計	男	女
民國76年	83,851	54,801	29,050	0	0	0	17,596	10,699	6,897	23,646	14,619	9,027
民國77年	78,688	54,080	24,608	530	301	229	9,052	5,540	3,512	13,193	8,072	5,121
民國78年	73,595	53,433	20,162	1,139	681	458	507	380	127	2,739	1,525	1,214
民國79年	64,162	46,051	18,111	973	680	293	582	446	136	1,848	946	902
民國80年	69,392	50,551	18,841	1,638	749	889	732	332	400	1,993	772	1,221
民國81年	75,059	52,232	22,827	511	388	123	1,020	771	249	1,771	996	775
民國82年	72,418	49,500	22,918	0	0	0	1,446	1,026	420	1,118	569	549
民國83年	60,944	43,658	17,286	523	407	116	1,416	982	434	2,035	1,339	696
民國84年	51,169	36,575	14,594	0	0	0	1,447	1,126	321	957	552	405
民國85年	29,669	17,230	12,439	20	11	9	107	77	30	437	185	252
民國86年	32,531	18,330	14,201	0	0	0	4,042	2,502	1,540	7,047	4,738	2,309
民國87年	29,642	19,887	9,755	0	0	0	11,113	6,685	4,428	14,874	10,648	4,226
民國88年	32,196	22,074	10,122	0	0	0	13	10	3	1,295	164	1,131
民國89年	34,727	24,617	10,110	1	1	0	12,892	8,686	4,206	17,092	12,482	4,610
民國90年	58,875	30,093	28,782	138	55	83	1,787	522	1,265	10,725	5,004	5,721
民國91年	67,646	33,233	34,413	18	7	11	862	439	423	9,177	3,780	5,397
民國92年	83,779	45,110	38,669	26	7	19	389	227	162	8,626	3,794	4,832

資料來源：本局就業服務處

概況-按年齡別分

—新登記

25~29			30~44			45~54			55~64			65歲以上		
合計	男	女	合計	男	女	合計	男	女	合計	男	女	合計	男	女
22,039	15,082	6,957	12,396	8,451	3,945	5,821	4,098	1,723	2,297	1,808	489	56	44	12
15,328	10,138	5,190	27,071	19,762	7,309	8,731	6,416	2,315	4,075	3,232	843	708	619	89
8,616	5,193	3,423	41,744	31,072	10,672	11,640	8,733	2,907	5,852	4,656	1,196	1,358	1,193	165
5,718	3,132	2,586	38,676	27,995	10,681	10,801	8,168	2,633	4,253	3,517	736	1,311	1,167	144
6,319	3,504	2,815	36,675	26,879	9,796	10,812	8,465	2,347	9,946	8,722	1,224	1,277	1,128	149
6,263	3,626	2,637	38,794	27,134	11,660	15,653	10,255	5,398	10,124	8,200	1,924	923	862	61
4,737	2,569	2,168	34,237	24,252	9,985	17,039	10,499	6,540	12,731	9,622	3,109	1,110	963	147
5,996	3,819	2,177	28,348	19,977	8,371	11,885	8,135	3,750	9,466	7,889	1,577	1,275	1,110	165
3,840	2,220	1,620	22,826	16,922	5,904	12,123	7,124	4,999	8,939	7,671	1,268	1,037	960	77
1,850	721	1,129	14,504	8,035	6,469	7,273	3,564	3,709	4,609	3,916	693	869	721	148
2,765	1,400	1,365	11,971	5,640	6,331	3,791	1,899	1,892	2,377	1,760	617	538	391	147
2,287	1,589	698	1,198	808	390	130	117	13	35	35	0	5	5	0
1,755	965	790	16,565	11,162	5,403	7,907	5,944	1,963	3,913	3,202	711	748	627	121
2,891	2,109	782	1,597	1,123	474	231	198	33	22	17	5	1	1	0
18,768	10,027	8,741	17,387	9,325	8,062	8,097	4,106	3,991	1,838	959	879	135	95	40
23,138	10,791	12,347	19,189	10,445	8,744	12,768	6,353	6,415	2,312	1,292	1,020	182	126	56
35,232	19,475	15,757	24,682	13,551	11,131	12,912	6,921	5,991	1,843	1,087	756	69	48	21

表14 臺北市就業服務

二、求才人數

年 月 別	總計				未滿15歲				15-19				20-24				25-29			
	合計	男	女	不拘	合計	男	女	不拘	合計	男	女	不拘	合計	男	女	不拘	合計	男	女	不拘
民國93年	61,819	19,276	19,676	22,867	18	3	14	1	128	87	39	2	3,083	1,429	1,618	36	12,679	5,604	6,634	441
民國94年	67,756	9,761	7,208	50,787	6	3	3	0	4	0	3	1	271	12	131	128	1,815	111	141	1,563
民國95年	66,661	5,749	4,695	56,217	33	30	0	3	3	0	1	2	151	18	26	107	1,169	55	219	895
民國96年	50,925	538	261	50,126	34	0	0	34	2	0	0	2	37	0	5	32	197	0	20	177
民國97年	40,318	63	13	40,242	5	0	0	5	0	0	0	0	13	0	0	13	57	0	0	57
民國98年	52,028	0	0	52,028	4	0	0	4	7	0	0	7	32	0	0	32	97	0	0	97
民國99年	62,953	0	0	62,953	4	0	0	4	0	0	0	0	22	0	0	22	143	0	0	143
1月	4,441	0	0	4,441	1	0	0	1	0	0	0	0	6	0	0	6	1	0	0	1
2月	3,002	0	0	3,002	0	0	0	0	0	0	0	0	1	0	0	1	6	0	0	6
3月	5,561	0	0	5,561	2	0	0	2	0	0	0	0	2	0	0	2	12	0	0	12
4月	4,778	0	0	4,778	0	0	0	0	0	0	0	0	1	0	0	1	3	0	0	3
5月	4,756	0	0	4,756	0	0	0	0	0	0	0	0	1	0	0	1	93	0	0	93
6月	7,896	0	0	7,896	1	0	0	1	0	0	0	0	1	0	0	1	3	0	0	3
7月	4,521	0	0	4,521	0	0	0	0	0	0	0	0	1	0	0	1	2	0	0	2
8月	4,220	0	0	4,220	0	0	0	0	0	0	0	0	2	0	0	2	5	0	0	5
9月	5,659	0	0	5,659	0	0	0	0	0	0	0	0	2	0	0	2	0	0	0	0
10月	4,477	0	0	4,477	0	0	0	0	0	0	0	0	1	0	0	1	3	0	0	3
11月	4,941	0	0	4,941	0	0	0	0	0	0	0	0	2	0	0	2	5	0	0	5
12月	8,701	0	0	8,701	0	0	0	0	0	0	0	0	2	0	0	2	10	0	0	10

資料來源：本局就業服務處

概況-按年齡別分

-新登記(續1完)

30-44				45-54				55-64				65歲以上				不拘			
合計	男	女	不拘	合計	男	女	不拘	合計	男	女	不拘	合計	男	女	不拘	合計	男	女	不拘
20,504	5,988	7,301	7,215	14,287	4,142	2,502	7,643	6,213	1,529	1,126	3,558	1,800	164	42	1,594	3,107	330	400	2,377
25,418	2,787	2,774	19,857	18,603	3,252	2,027	13,324	6,631	1,827	998	3,809	1,024	135	199	690	13,984	1,637	932	11,415
16,042	1,449	1,642	12,951	15,513	2,179	1,425	11,999	6,608	1,470	706	4,432	788	110	103	575	26,262	438	573	25,251
4,624	130	122	4,372	2,911	195	60	2,656	1,247	150	8	1,089	252	46	1	205	41,621	17	45	41,559
877	3	11	863	1,103	43	1	1,059	721	13	1	707	66	1	0	65	37,476	3	0	37,473
1,414	0	0	1,414	1,165	0	0	1,165	591	0	0	591	34	0	0	34	48,684	0	0	48,684
1,332	0	0	1,332	2,522	0	0	2,522	531	0	0	531	264	0	0	264	58,135	0	0	58,135
76	0	0	76	142	0	0	142	29	0	0	29	113	0	0	113	4,073	0	0	4,073
91	0	0	91	97	0	0	97	43	0	0	43	56	0	0	56	2,708	0	0	2,708
189	0	0	189	96	0	0	96	104	0	0	104	8	0	0	8	5,148	0	0	5,148
176	0	0	176	90	0	0	90	74	0	0	74	81	0	0	81	4,353	0	0	4,353
86	0	0	86	276	0	0	276	35	0	0	35	1	0	0	1	4,264	0	0	4,264
84	0	0	84	1,482	0	0	1,482	69	0	0	69	0	0	0	0	6,256	0	0	6,256
96	0	0	96	34	0	0	34	25	0	0	25	0	0	0	0	4,363	0	0	4,363
175	0	0	175	43	0	0	43	17	0	0	17	2	0	0	2	3,976	0	0	3,976
102	0	0	102	28	0	0	28	31	0	0	31	1	0	0	1	5,495	0	0	5,495
68	0	0	68	55	0	0	55	36	0	0	36	2	0	0	2	4,312	0	0	4,312
92	0	0	92	94	0	0	94	46	0	0	46	0	0	0	0	4,702	0	0	4,702
97	0	0	97	85	0	0	85	22	0	0	22	0	0	0	0	8,485	0	0	8,485

表14 臺北市就業服務

三、求職推介就業

年 月 別	總 計			未滿15歲			15~19			20~24			合計
	合計	男	女	合計	男	女	合計	男	女	合計	男	女	
民國76年	6,717	4,799	1,918	2	2	0	1,400	968	432	1,952	1,121	831	1,265
民國77年	5,826	4,027	1,799	4	3	1	1,089	716	373	1,717	937	780	1,114
民國78年	4,927	3,252	1,675	7	5	2	777	464	313	1,481	752	729	961
民國79年	5,813	3,523	2,290	7	7	0	1,259	657	602	1,728	864	864	1,102
民國80年	6,025	3,559	2,466	7	5	2	962	435	527	1,952	932	1,020	1,215
民國81年	5,501	3,357	2,144	2	1	1	997	592	405	1,902	998	904	1,005
民國82年	4,192	2,526	1,666	0	0	0	662	393	269	1,441	715	726	847
民國83年	3,055	1,814	1,241	5	2	3	374	234	140	968	478	490	669
民國84年	4,133	2,570	1,563	0	0	0	578	393	185	1,407	782	625	857
民國85年	1,837	1,043	794	0	0	0	191	97	94	574	250	324	351
民國86年	1,847	1,013	834	0	0	0	182	67	115	603	281	322	322
民國87年	2,227	1,214	1,013	0	0	0	297	103	194	702	323	379	320
民國88年	2,839	1,618	1,221	0	0	0	251	118	133	870	468	402	428
民國89年	2,745	1,527	1,218	0	0	0	207	105	102	564	289	275	342
民國90年	9,042	4,266	4,776	0	0	0	398	92	306	824	380	444	652
民國91年	14,330	7,501	6,829	1	0	1	268	114	154	1,310	513	797	982
民國92年	11,636	6,565	5,071	1	0	1	173	86	87	880	433	447	848
民國93年 (1-4月)	2,669	1,465	1,204	0	0	0	78	51	27	366	210	156	410

資料來源：本局就業服務處

概況-按年齡別分

人數-新登記

25~29		30~44			45~54			55~64			65歲以上		
男	女	合計	男	女	合計	男	女	合計	男	女	合計	男	女
995	270	1,149	891	258	416	336	80	490	452	38	43	34	9
846	268	1,004	751	253	353	278	75	469	428	41	76	68	8
696	265	859	611	248	288	219	69	446	403	43	108	102	6
737	365	893	562	331	336	241	95	388	362	26	100	93	7
785	430	1,105	737	368	376	288	88	302	273	29	106	104	2
644	361	922	569	353	265	176	89	296	272	24	112	105	7
573	274	804	498	306	177	116	61	172	145	27	89	86	3
429	240	670	401	269	168	105	63	131	100	31	70	65	5
544	313	889	556	333	194	104	90	126	111	15	82	80	2
205	146	443	281	162	119	77	42	100	78	22	59	55	4
186	136	411	254	157	178	108	70	109	78	31	42	39	3
199	121	545	341	204	195	118	77	118	86	32	50	44	6
238	190	754	455	299	346	196	150	154	108	46	36	35	1
206	136	783	434	349	551	307	244	274	167	107	24	19	5
339	313	2,026	952	1,074	3,451	1,610	1,841	1,485	751	734	206	142	64
514	468	2,821	1,447	1,374	6,298	3,422	2,876	2,439	1,360	1,079	211	131	80
476	372	2,884	1,559	1,325	4,876	2,824	2,052	1,846	1,105	741	128	82	46
213	197	867	440	427	683	389	294	242	148	94	23	14	9

表14 臺北市就業服務

三、求職推介就業

年 月 別	總 計			未滿15歲			15~19			20~24		
	合計	男	女	合計	男	女	合計	男	女	合計	男	女
民國93年 (5-12月)	7,137	3,183	3,954	4	2	2	44	19	25	671	279	392
民國94年	7,579	2,838	4,741	16	4	12	223	134	89	977	364	613
民國95年	14,586	6,865	7,721	5	1	4	255	140	115	1,876	820	1,056
民國96年	11,779	5,293	6,486	4	0	4	195	107	88	1,175	458	717
民國97年	10,185	4,570	5,615	4	1	3	146	75	71	794	321	473
民國98年	16,315	8,044	8,271	1	1	0	167	83	84	1,706	635	1,071
民國99年	15,547	7,494	8,053	5	3	2	73	43	30	762	346	416
1月	1,557	736	821	0	0	0	2	1	1	59	25	34
2月	1,293	602	691	3	3	0	3	2	1	49	26	23
3月	1,746	801	945	0	0	0	0	0	0	76	29	47
4月	2,256	976	1,280	0	0	0	6	3	3	96	39	57
5月	1,046	568	478	0	0	0	5	4	1	40	16	24
6月	1,320	599	721	0	0	0	10	5	5	68	23	45
7月	1,456	698	758	2	0	2	14	7	7	75	25	50
8月	684	388	296	0	0	0	6	2	4	24	13	11
9月	740	385	355	0	0	0	12	10	2	41	23	18
10月	995	517	478	0	0	0	7	4	3	87	53	34
11月	1,398	684	714	0	0	0	4	3	1	74	40	34
12月	1,056	540	516	0	0	0	4	2	2	73	34	39

資料來源：本局就業服務處

概況-按年齡別分

人數-新登記(續1完)

25~29			30~44			45~54			55~64			65歲以上		
合計	男	女	合計	男	女	合計	男	女	合計	男	女	合計	男	女
976	480	496	2,482	1,098	1,384	2,139	829	1,310	752	420	332	69	56	13
1,274	509	765	3,371	1,015	2,356	1,323	573	750	365	215	150	30	24	6
2,424	1,195	1,229	6,023	2,732	3,291	2,987	1,413	1,574	938	510	428	78	54	24
2,101	941	1,160	7,522	2,264	2,856	2,402	1,098	1,304	722	378	344	60	47	13
1,737	862	875	4,315	1,913	2,402	2,285	951	1,334	833	405	428	71	42	29
3,578	1,967	1,611	6,160	3,031	3,129	3,523	1,689	1,834	1,125	599	526	55	39	16
2,265	1,082	1,183	6,510	3,025	3,485	4,193	2,025	2,168	1,679	925	754	60	45	15
230	107	123	538	237	301	495	234	261	225	129	96	8	3	5
212	97	115	516	231	285	381	175	206	125	64	61	4	4	0
255	111	144	763	336	427	457	228	229	192	96	96	3	1	2
337	146	191	898	378	520	678	289	389	237	117	120	4	4	0
145	79	66	446	237	209	304	172	132	102	57	45	4	3	1
187	77	110	567	247	320	354	171	183	130	72	58	4	4	0
236	115	121	684	329	355	322	149	173	119	70	49	4	3	1
103	64	39	276	154	122	181	97	84	88	54	34	6	4	2
81	39	42	274	121	153	228	127	101	96	58	38	8	7	1
171	94	77	459	217	242	193	99	94	73	47	26	5	3	2
154	75	79	604	295	309	373	163	210	186	106	80	3	2	1
154	78	76	485	243	242	227	121	106	106	55	51	7	7	0

表14 臺北市就業服務

四、求才僱用人數

年 月 別	總計				未滿15歲				15-19				20-24				25-29			
	合計	男	女	不拘	合計	男	女	不拘	合計	男	女	不拘	合計	男	女	不拘	合計	男	女	不拘
民國93年 (5-12月)	4,691	665	859	3,167	0	0	0	0	0	0	0	0	4	1	3	0	140	25	23	92
民國94年	12,810	940	951	10,919	1	0	1	0	2	0	2	0	214	3	109	102	527	24	19	484
民國95年	11,270	733	556	9,981	0	0	0	0	1	0	0	1	14	0	3	11	90	3	7	80
民國96年	9,695	4	1	9,690	31	0	0	31	0	0	0	0	6	0	0	6	32	0	0	32
民國97年	9,853	0	2	9,851	0	0	0	0	0	0	0	0	2	0	0	2	14	0	0	14
民國98年	12,469	0	0	12,469	0	0	0	0	0	0	0	0	12	0	0	12	30	0	0	30
民國99年	11,554	0	0	11,554	4	0	0	4	0	0	0	0	7	0	0	7	18	0	0	18
1月	883	0	0	883	1	0	0	1	0	0	0	0	0	0	0	0	0	0	0	0
2月	1,125	0	0	1,125	0	0	0	0	0	0	0	0	0	0	0	0	3	0	0	3
3月	1,218	0	0	1,218	2	0	0	2	0	0	0	0	2	0	0	2	3	0	0	3
4月	1,702	0	0	1,702	0	0	0	0	0	0	0	0	0	0	0	0	2	0	0	2
5月	1,059	0	0	1,059	0	0	0	0	0	0	0	0	1	0	0	1	3	0	0	3
6月	787	0	0	787	1	0	0	1	0	0	0	0	1	0	0	1	1	0	0	1
7月	760	0	0	760	0	0	0	0	0	0	0	0	0	0	0	0	1	0	0	1
8月	836	0	0	836	0	0	0	0	0	0	0	0	0	0	0	0	1	0	0	1
9月	812	0	0	812	0	0	0	0	0	0	0	0	2	0	0	2	0	0	0	0
10月	723	0	0	723	0	0	0	0	0	0	0	0	0	0	0	0	2	0	0	2
11月	920	0	0	920	0	0	0	0	0	0	0	0	1	0	0	1	0	0	0	0
12月	729	0	0	729	0	0	0	0	0	0	0	0	0	0	0	0	2	0	0	2

資料來源：本局就業服務處

概況-按年齡別分

— 新登記

30-44				45-54				55-64				65歲以上				不拘			
合計	男	女	不拘	合計	男	女	不拘	合計	男	女	不拘	合計	男	女	不拘	合計	男	女	不拘
1,419	198	342	879	1,159	199	152	808	710	122	164	424	149	12	12	125	1,110	108	163	839
4,394	307	286	3,801	1,661	180	185	1,296	453	143	58	252	143	19	63	61	5,415	264	228	4,923
1,885	173	219	1,493	1,808	269	158	1,381	1,240	229	47	532	95	12	5	74	6,573	95	117	6,361
662	3	1	658	380	1	0	379	238	0	0	238	20	0	0	20	8,326	0	0	8,326
203	0	0	203	453	0	1	452	175	0	1	174	34	0	0	34	8,972	0	0	8,972
347	0	0	347	351	0	0	351	210	0	0	210	22	0	0	22	11,497	0	0	11,497
532	0	0	532	471	0	0	471	240	0	0	240	256	0	0	256	10,026	0	0	10,026
29	0	0	29	28	0	0	28	7	0	0	7	109	0	0	109	709	0	0	709
57	0	0	57	54	0	0	54	18	0	0	18	55	0	0	55	938	0	0	938
101	0	0	101	34	0	0	34	37	0	0	37	8	0	0	8	1,031	0	0	1,031
62	0	0	62	21	0	0	21	58	0	0	58	81	0	0	81	1,478	0	0	1,478
27	0	0	27	231	0	0	231	13	0	0	13	1	0	0	1	783	0	0	783
32	0	0	32	19	0	0	19	51	0	0	51	0	0	0	0	682	0	0	682
34	0	0	34	17	0	0	17	11	0	0	11	0	0	0	0	697	0	0	697
83	0	0	83	11	0	0	11	5	0	0	5	1	0	0	1	735	0	0	735
40	0	0	40	9	0	0	9	19	0	0	19	0	0	0	0	742	0	0	742
25	0	0	25	12	0	0	12	8	0	0	8	1	0	0	1	675	0	0	675
13	0	0	13	14	0	0	14	7	0	0	7	0	0	0	0	885	0	0	885
29	0	0	29	21	0	0	21	6	0	0	6	0	0	0	0	671	0	0	671

表14 臺北市就業服務

五、推介人次

年 月 別	總 計			未滿15歲			15~19			20~24		
	合計	男	女	合計	男	女	合計	男	女	合計	男	女
民國94年	6,293	2,598	3,695	0	0	0	69	33	36	474	192	282
民國95年	56,971	24,030	32,941	42	16	26	797	383	414	5,120	1,924	3,196
民國96年	54,451	23,774	30,677	32	16	16	1,032	486	546	4,944	2,022	2,922
民國97年	53,688	24,440	29,248	41	22	19	1,126	601	525	4,719	2,176	2,543
民國98年	50,697	25,397	25,300	11	4	7	657	359	298	4,085	1,673	2,412
民國99年	70,585	33,652	36,933	19	9	10	549	303	246	3,430	1,730	1,700
1月	4,021	1,933	2,088	2	0	2	6	1	5	157	78	79
2月	3,780	1,728	2,052	6	4	2	20	12	8	114	64	50
3月	6,033	2,807	3,226	0	0	0	26	17	9	303	128	175
4月	5,796	2,666	3,130	1	0	1	14	7	7	247	138	109
5月	5,463	2,560	2,903	4	4	0	29	10	19	246	139	107
6月	5,021	2,362	2,659	0	0	0	73	32	41	261	140	121
7月	6,444	3,217	3,227	2	0	2	90	37	53	342	148	194
8月	6,170	2,954	3,216	1	1	0	61	28	33	316	155	161
9月	6,702	3,272	3,430	1	0	1	83	66	17	340	166	174
10月	6,449	2,988	3,461	1	0	1	41	23	18	353	189	164
11月	7,702	3,696	4,006	0	0	0	58	36	22	389	195	194
12月	7,004	3,469	3,535	1	0	1	48	34	14	362	190	172

資料來源：本局就業服務處

概況-按年齡別分

— 新登記

25~29			30~44			45~54			55~64			65歲以上		
合計	男	女	合計	男	女	合計	男	女	合計	男	女	合計	男	女
978	457	521	2,592	979	1,613	1,719	676	1,043	431	237	194	30	24	6
8,587	3,650	4,937	23,711	9,611	14,100	14,172	5,816	8,356	4,260	2,413	1,847	282	217	65
8,452	3,636	4,816	22,047	9,028	13,019	12,471	5,401	7,070	4,853	2,672	2,181	620	513	107
7,928	3,848	4,080	19,822	8,437	11,385	13,670	5,769	7,901	5,786	3,118	2,668	596	469	127
8,531	4,471	4,060	18,752	9,197	9,555	13,120	6,414	6,706	5,157	2,993	2,164	384	286	98
8,447	3,885	4,562	27,182	12,448	14,734	21,046	9,629	11,417	9,358	5,252	4,106	554	396	158
497	221	276	1,276	582	694	1,291	555	736	733	451	282	59	45	14
389	171	218	1,201	517	684	1,443	654	789	570	286	284	37	20	17
682	324	358	2,353	1,091	1,262	1,808	825	983	839	409	430	22	13	9
712	316	396	2,268	990	1,278	1,769	808	961	725	376	349	60	31	29
653	291	362	2,224	998	1,226	1,649	733	916	635	366	269	23	19	4
588	249	339	1,960	871	1,089	1,402	657	745	710	397	313	27	16	11
769	359	410	2,424	1,165	1,259	1,925	932	993	828	528	300	64	48	16
782	372	410	2,356	1,073	1,283	1,798	798	1,000	812	496	316	44	31	13
737	358	379	2,521	1,141	1,380	2,004	984	1,020	963	519	444	53	38	15
732	351	381	2,608	1,111	1,497	1,871	784	1,087	759	459	300	84	71	13
901	417	484	3,125	1,469	1,656	2,180	1,014	1,166	1,009	540	469	40	25	15
1,005	456	549	2,866	1,440	1,426	1,906	885	1,021	775	425	350	41	39	2

表15 臺北市就業服務

一、求職人數

年 月 別	總 計	國 小 以 下	國 中 初 中	高 中	高 職					專				
					小 計	農	工	商	其 他	小 計	文			
民國76年	15,884	2,063	3,367	1,888	5,956	106	2,839	2,858	153	1,866	99			
民國77年	14,045	1,878	2,587	1,683	5,246	76	2,413	2,554	203	1,931	115			
民國78年	12,216	1,694	1,808	1,479	4,538	46	1,987	2,251	254	1,999	132			
民國79年	16,917	1,711	1,947	2,178	6,457	102	2,338	3,492	525	3,363	265			
民國80年	18,683	2,494	2,230	2,083	6,798	85	2,506	3,627	580	3,740	235			
民國81年	14,702	1,391	1,594	1,598	5,422	68	1,939	2,877	538	3,528	207			
民國82年	13,200	1,086	1,344	1,550	4,356	38	1,489	2,160	669	3,372	202			
民國83年	11,892	831	1,094	1,656	3,885	46	1,322	1,967	550	3,110	188			
民國84年	14,625	930	1,474	2,016	4,548	46	1,565	2,029	908	3,970	127			
年 月 別	總 計	國 小 以 下	國 中 初 中	高 中	高 職						專			
					小 計	農	工	商	醫 護	藝	其 他	小 計	文	法
民國85年	15,162	1,064	1,331	1,487	4,845	47	1,581	2,393	617	176	31	4,499	151	44
民國86年	12,989	964	1,210	1,387	4,210	54	1,403	2,002	361	134	256	3,669	129	6
民國87年	16,761	1,169	1,569	1,721	6,006	46	1,767	2,744	32	140	1,277	4,477	142	5
民國88年	22,499	1,721	2,354	2,344	7,946	56	2,478	3,295	40	203	1,874	5,678	283	11
民國89年	21,082	2,281	2,653	2,301	7,005	49	1,971	2,841	34	166	1,944	4,722	178	10
民國90年	55,777	6,531	6,804	5,700	15,692	124	2,987	6,207	105	455	5,814	12,540	212	17
民國91年	66,958	8,007	8,945	6,906	17,413	244	3,112	6,524	129	442	6,962	14,585	350	22
民國92年	58,737	5,939	7,150	6,686	16,184	119	2,818	5,982	120	469	6,676	12,685	281	22
民國93年 (1-4月)	16,244	1,256	1,581	1,868	4,775	39	775	1,891	38	126	1,906	3,797	84	3

資料來源：本局就業服務處

概況-按教育程度別分

— 新登記

科							大 學 以 上									
法	商	理	工	農	醫	其他	小計	文	法	商	理	工	農	醫	其他	
	720		800		72	175	744	235	302		145		21		41	
	759		847		56	154	720	218	285		156		15		46	
	799		894		41	133	698	201	269		167		10		51	
7	1,523	11	1,287	33	45	192	1,261	443	46	388	43	235	12	15	79	
8	1,428	4	1,712	31	37	285	1,338	411	62	407	36	306	4	13	99	
2	1,523	3	1,491	35	31	236	1,169	332	57	404	19	204	13	7	133	
	1,225		1,568		94	283	1,492	383	596		369		32		112	
	1,225		1,433		57	207	1,316	389	462		338		40		87	
	1,644		1,749		109	341	1,687	463	593		420		53		158	
科							大 學 以 上									
商	理	工	農	醫護	藝	其他	小計	文	法	商	理	工	農	醫護	藝	其他
1,846	64	2,003	35	65	36	255	1,936	578	86	612	82	323	32	27	31	165
1,425	38	1,766	39	49	32	185	1,549	351	92	520	57	301	43	31	22	132
1,849	28	2,070	24	87	25	247	1,819	492	63	660	69	321	34	12	14	154
2,421	50	2,412	42	83	33	343	2,456	619	84	835	88	457	48	44	42	239
2,056	79	1,827	37	82	46	407	2,120	425	87	736	79	401	48	30	38	276
4,671	240	3,642	64	240	178	3,276	8,510	1,351	234	2,971	348	1,158	86	118	202	2,042
5,551	238	4,000	79	291	198	3,856	11,102	1,775	268	3,912	395	1,509	96	268	211	2,668
4,630	344	3,054	54	208	229	3,863	10,093	1,453	253	3,221	446	1,293	88	131	265	2,943
1,488	109	902	18	71	67	1,055	2,967	484	78	1,026	152	368	19	52	64	724

表15 臺北市就業服務概況

一、求職人數

年 月 別	總 計			國小 以下		國中		高中	
	合 計	男	女	男	女	男	女	男	女
民國93年 (5-12月)	31,701	14,094	17,607	1,149	1,161	1,605	1,450	1,562	1,765
民國94年	47,715	19,645	28,070	1,002	1,270	1,790	1,875	2,158	2,697
民國95年	53,898	23,476	30,422	1,042	1,388	2,137	2,111	2,507	2,610
民國96年	49,449	21,389	28,060	944	1,263	1,992	1,879	2,016	2,321
民國97年	65,681	29,303	36,378	1,322	1,615	2,886	2,491	2,678	2,918
民國98年	91,787	43,287	48,500	1,561	1,675	3,553	2,653	3,394	3,500
民國99年	73,871	33,188	40,683	1,282	1,427	2,947	2,276	2,915	3,004
1月	6,940	3,199	3,741	135	130	262	220	275	268
2月	6,197	2,863	3,334	86	114	217	192	264	241
3月	7,204	3,216	3,988	130	155	298	220	254	283
4月	8,700	3,667	5,033	123	130	237	210	292	328
5月	7,235	3,046	4,189	91	125	263	182	223	211
6月	7,252	3,441	3,811	90	117	244	202	257	244
7月	6,184	2,737	3,447	106	115	231	169	213	231
8月	4,916	2,131	2,785	96	80	206	139	195	202
9月	5,076	2,296	2,780	125	126	252	189	232	233
10月	5,152	2,410	2,742	103	114	262	191	234	268
11月	4,670	2,111	2,559	113	125	239	188	259	272
12月	4,345	2,071	2,274	84	96	236	174	217	223

資料來源：本局就業服務處

—按教育程度別分

—新登記(續1完)

高職		專科		大學		碩士		博士		其他	
男	女	男	女	男	女	男	女	男	女	男	女
3,177	5,132	3,399	4,639	2,781	3,143	321	227	29	10	71	80
4,009	6,975	4,743	8,218	4,924	6,319	837	521	33	17	149	177
5,091	7,998	5,376	7,101	6,216	8,307	937	696	24	16	146	195
4,800	7,376	4,607	6,470	5,888	7,823	991	759	25	9	126	160
6,269	9,350	6,224	8,053	8,134	10,560	1,628	1,160	45	13	117	218
8,494	11,296	9,046	10,763	13,916	16,364	3,135	1,991	72	22	116	236
6,414	9,501	6,658	8,622	10,569	13,917	2,233	1,719	57	26	113	191
583	867	716	864	970	1,223	245	143	0	1	13	25
561	778	637	778	893	1,090	194	124	2	1	9	16
643	998	679	956	998	1,207	202	152	3	3	9	14
653	979	709	908	1,314	2,108	313	347	16	8	10	15
526	716	572	818	1,097	1,869	261	249	8	3	5	16
491	805	602	827	1,425	1,439	316	159	5	2	11	16
509	799	568	783	926	1,224	173	111	3	4	8	11
410	669	454	585	653	990	103	96	3	1	11	23
493	731	459	585	613	785	105	113	6	1	11	17
581	768	442	553	646	756	130	77	3	0	9	15
495	739	398	520	508	621	88	83	2	0	9	11
469	652	422	445	526	605	103	65	6	2	8	12

表15 臺北市就業服務

二、求才人數

年 月 別	總 計	國 小 以 下	國 中 初 中	高 中	高 職					專				
					小 計	農	工	商	其 他	小 計	文			
民國76年	83,851	25,054	28,710	15,817	11,263	166	6,087	4,905	105	2,480	337			
民國77年	78,718	23,145	21,706	19,226	10,310	103	4,481	3,215	2,511	3,842	193			
民國78年	73,595	21,237	14,702	22,636	9,359	40	2,875	1,526	4,918	5,206	50			
民國79年	64,403	17,046	12,885	19,637	9,129	63	2,324	1,320	5,422	5,085	173			
民國80年	69,382	20,245	13,933	18,544	10,304	27	2,777	1,758	5,742	5,426	60			
民國81年	75,059	20,220	16,678	21,117	10,760	31	3,144	2,199	5,386	5,362	98			
民國82年	72,418	21,721	17,195	17,955	9,865	4	2,658	1,525	5,678	4,948	43			
民國83年	60,944	13,574	12,559	17,701	9,702	9	2,095	1,682	5,916	6,461	53			
民國84年	51,169	11,459	8,559	14,947	9,456	16	1,758	994	6,688	5,905	18			
年 月 別	總 計	國 小 以 下	國 中 初 中	高 中	高 職						專			
					小 計	農	工	商	醫 護	藝	其 他	小 計	文	法
民國85年	29,669	6,757	4,926	7,127	6,246	0	1,139	855	3,939	4	309	4,013	23	13
民國86年	32,531	5,422	6,068	8,290	6,061	0	820	850	2,517	15	1,859	5,990	17	0
民國87年	29,642	3,424	4,740	9,867	6,073	16	989	1,033	3	17	4,015	4,933	56	0
民國88年	31,196	501	2,985	2,299	8,152	4	218	305	0	8	7,617	8,353	7	0
民國89年	34,727	7,253	6,396	10,719	5,807	2	465	542	3	5	4,790	3,942	5	0
民國90年	58,875	13,849	10,109	14,720	12,235	50	896	2,811	72	50	8,356	6,319	175	4
民國91年	67,717	14,006	14,851	16,971	11,131	64	1,354	1,906	32	65	7,710	7,037	115	26
民國92年	83,809	15,570	13,346	25,402	14,414	29	1,262	1,595	49	74	11,405	10,327	94	36
民國93年 (1-4月)	26,077	5,033	3,514	8,617	4,594	15	709	538	21	21	3,290	3,041	50	3

資料來源：本局就業服務處

概況-按教育程度別分

—新登記

科							大 學 以 上										
法	商	理	工	農	醫	其他	小計	文	法	商	理	工	農	醫	其他		
	1,127		917		39	60	527	110	242		167		7		1		
	900		1,000		29	1,720	489	66	140		101		5		177		
	673		1,084		19	3,380	455	23	39		36		3		354		
3	296	0	623	2	4	3,984	621	35	0	42	0	42	0	11	491		
2	398	9	1,274	5	0	3,678	930	56	3	79	0	168	2	2	620		
7	635	0	1,260	20	4	3,338	922	74	47	117	0	111	0	17	556		
	545		1,015		17	3,328	734	20	64		65		0		585		
	378		884		43	5,103	947	21	92		85		4		745		
	256		614		6	5,011	843	37	50		41		0		715		
科							大 學 以 上										
商	理	工	農	醫護	藝	其他	小計	文	法	商	理	工	農	醫護	藝	其他	
	329	63	437	3	0	44	3,101	600	4	1	17	1	10	1	0	0	566
	361	4	588	0	5	0	5,015	700	11	36	66	3	38	0	1	0	545
	649	18	829	4	17	3	3,357	605	37	10	137	0	44	3	1	2	371
	490	5	708	2	0	6	7,135	8,906	30	8	301	15	283	28	5	5	8,231
	278	38	418	5	0	1	3,197	610	4	2	34	5	39	0	0	0	526
	1,628	75	1,109	37	51	35	3,205	1,643	164	30	321	53	327	11	10	22	705
	1,522	102	978	50	45	35	4,164	3,721	144	47	762	105	550	18	29	34	2,032
	1,440	170	1,303	12	52	34	7,186	4,750	448	36	948	135	433	16	48	27	2,659
	655	24	294	4	55	12	1,944	1,278	97	13	236	20	89	3	8	16	796

表15 臺北市就業服務概況

二、求才人數

年 月 別	總計				國小以下			國中			高中			高職	
	合 計	男	女	不 拘	男	女	不 拘	男	女	不 拘	男	女	不 拘	男	女
民國93年 (5-12月)	35,742	7,460	5,415	22,867	459	360	1,016	1,552	655	2,213	1,252	779	4,690	2,358	2,062
民國94年	67,756	9,761	7,208	50,787	770	921	1,858	1,603	711	2,827	1,459	1,229	7,693	2,653	1,851
民國95年	66,661	5,749	4,695	56,217	465	557	1,274	1,001	420	2,365	880	775	11,758	1,347	973
民國96年	45,323	410	165	44,748	49	9	1,329	86	5	2,622	65	36	8,771	70	46
民國97年	40,318	63	13	40,242	1	0	786	0	1	3,346	15	0	7,572	10	11
民國98年	52,036	0	0	52,036	0	0	644	0	0	1,979	0	0	7,468	0	0
民國99年	62,953	0	0	62,953	0	0	625	0	0	2,333	0	0	12,022	0	0
1月	4,441	0	0	4,441	0	0	133	0	0	174	0	0	841	0	0
2月	3,002	0	0	3,002	0	0	61	0	0	145	0	0	518	0	0
3月	5,561	0	0	5,561	0	0	80	0	0	120	0	0	812	0	0
4月	4,778	0	0	4,778	0	0	142	0	0	117	0	0	752	0	0
5月	4,756	0	0	4,756	0	0	28	0	0	131	0	0	1,059	0	0
6月	7,896	0	0	7,896	0	0	8	0	0	176	0	0	1,646	0	0
7月	4,521	0	0	4,521	0	0	41	0	0	307	0	0	794	0	0
8月	4,220	0	0	4,220	0	0	36	0	0	231	0	0	936	0	0
9月	5,659	0	0	5,659	0	0	19	0	0	301	0	0	1,206	0	0
10月	4,477	0	0	4,477	0	0	14	0	0	67	0	0	451	0	0
11月	4,941	0	0	4,941	0	0	29	0	0	297	0	0	1,499	0	0
12月	8,701	0	0	8,701	0	0	34	0	0	267	0	0	1,508	0	0

資料來源：本局就業服務處

—按教育程度別分

—新登記(續1完)

不 拘	專科			大學			碩士			博士			其他		
	男	女	不 拘	男	女	不 拘	男	女	不 拘	男	女	不 拘	男	女	不 拘
7,508	481	578	2,632	90	101	653	2	1	3	0	0	0	1,266	879	4,152
15,017	496	595	7,954	189	158	1,040	4	4	132	0	0	2	2,587	1,739	11,549
8,997	296	383	6,079	76	145	3,323	3	4	123	0	0	4	1,681	1,438	22,292
8,066	42	35	5,832	5	3	2,598	0	0	155	0	0	23	93	31	15,352
7,132	0	0	4,147	0	0	1,724	0	1	162	0	0	9	37	0	15,364
7,124	0	0	8,972	0	0	6,483	0	0	686	0	0	35	0	0	18,645
6,908	0	0	10,432	0	0	7,888	0	0	190	0	0	43	0	0	22,512
732	0	0	696	0	0	309	0	0	16	0	0	1	0	0	1,539
441	0	0	465	0	0	207	0	0	5	0	0	0	0	0	1,160
873	0	0	1,001	0	0	723	0	0	21	0	0	0	0	0	1,931
780	0	0	778	0	0	359	0	0	16	0	0	0	0	0	1,834
662	0	0	629	0	0	343	0	0	14	0	0	0	0	0	1,890
795	0	0	2,537	0	0	734	0	0	32	0	0	0	0	0	1,968
563	0	0	752	0	0	336	0	0	6	0	0	0	0	0	1,722
490	0	0	511	0	0	278	0	0	4	0	0	0	0	0	1,734
613	0	0	844	0	0	434	0	0	15	0	0	40	0	0	2,187
269	0	0	458	0	0	125	0	0	29	0	0	1	0	0	3,063
357	0	0	718	0	0	269	0	0	24	0	0	0	0	0	1,748
333	0	0	1,043	0	0	3,771	0	0	8	0	0	1	0	0	1,736

表15 臺北市就業服務

三、求職推介就業

年 月 別	總 計	國 小 以 下	國 中 初 中	高 中	高 職					專				
					小計	農	工	商	其他	小計	文			
民國76年	6,717	1,045	1,519	982	2,442	26	1,317	1,049	50	587	30			
民國77年	5,792	915	1,142	844	2,088	25	1,091	909	63	649	39			
民國78年	4,875	785	765	706	1,736	24	865	770	77	713	49			
民國79年	5,792	669	807	934	2,294	77	940	1,139	138	777	80			
民國80年	6,014	747	820	834	2,269	40	947	1,039	243	1,039	80			
民國81年	5,501	612	715	633	2,076	45	837	1,039	155	1,093	83			
民國82年	4,192	373	501	630	1,467	18	643	599	207	891	42			
民國83年	3,055	244	365	526	1,054	19	474	429	132	641	30			
民國84年	4,133	253	472	865	1,402	18	650	483	251	805	23			
年 月 別	總 計	國 小 以 下	國 中 初 中	高 中	高 職						專			
					小計	農	工	商	醫護	藝	其他	小計	文	法
民國85年	1,837	176	212	199	624	3	242	289	75	14	1	465	20	2
民國86年	1,847	177	214	216	614	11	198	309	43	16	37	480	18	0
民國87年	2,228	215	247	235	842	7	254	403	1	12	165	517	20	0
民國88年	2,839	303	374	318	1,053	9	346	398	3	41	256	570	25	0
民國89年	2,745	456	431	344	928	14	254	378	2	22	258	446	22	1
民國90年	8,864	2,491	1,738	1,085	1,981	23	324	579	11	26	1,018	1,020	19	1
民國91年	14,332	3,634	3,340	1,770	2,920	53	493	769	11	33	1,561	1,574	36	2
民國92年	11,634	2,240	2,254	1,611	2,618	28	503	700	9	53	1,325	1,633	30	2
民國93年 (1-4月)	2,669	267	327	439	799	8	157	260	3	20	351	501	8	0

資料來源：本局就業服務處

概況-按教育程度別分

人數—新登記

科							大 學 以 上									
法	商	理	工	農	醫	其他	小計	文	法	商	理	工	農	醫	其他	
	197		300		17	43	142	46	64		30		1		1	
	232		326		14	38	154	48	60		37		1		8	
	268		352		11	33	170	51	57		44		2		16	
2	275	4	357	6	9	44	311	80	12	97	8	90	5	3	16	
0	341	2	523	14	6	73	305	83	13	86	5	91	0	5	22	
0	427	1	482	21	9	70	372	93	17	128	2	60	4	4	64	
	299		431		28	91	330	69	125		101		9		26	
	230		308		16	57	225	63	70		72		6		14	
	292		393		25	72	336	76	89		116		11		44	
科							大 學 以 上									
商	理	工	農	醫護	藝	其他	小計	文	法	商	理	工	農	醫護	藝	其他
180	5	227	5	5	3	18	161	60	6	47	6	30	2	1	0	9
199	4	219	2	7	8	23	146	33	5	60	5	30	1	0	2	10
216	5	225	4	7	3	37	172	57	5	62	6	21	2	2	1	16
255	2	244	4	5	3	32	221	59	9	73	5	38	6	3	4	24
195	5	169	5	10	2	37	140	40	6	40	6	24	5	5	3	11
279	16	235	5	19	12	434	549	77	16	160	17	57	4	6	12	200
451	24	330	12	34	20	665	1,094	115	23	300	44	135	18	16	29	414
440	33	393	6	23	18	688	1,278	175	31	341	54	172	13	20	20	452
172	24	138	4	11	9	135	336	68	2	101	13	56	0	2	5	89

表15 臺北市就業服務概況

三、求職推介就業

年 月 別	總 計			國小 以下		國中		高中	
	合 計	男	女	男	女	男	女	男	女
民國 93 年 (5-12 月)	7,137	3,183	3,954	271	304	331	358	341	426
民國 94 年	7,579	2,838	4,741	140	164	249	293	286	311
民國 95 年	14,586	6,865	7,721	315	387	657	615	804	680
民國 96 年	10,413	4,660	5,753	170	264	423	412	442	493
民國 97 年	10,185	4,570	5,615	208	289	509	475	426	496
民國 98 年	16,315	8,044	8,271	194	233	562	439	600	607
民國 99 年	15,547	7,494	8,053	295	273	760	543	719	692
1月	1,557	736	821	35	30	56	57	62	59
2月	1,293	602	691	13	9	41	33	59	56
3月	1,746	801	945	25	31	61	54	64	57
4月	2,256	976	1,280	31	26	57	57	77	102
5月	1,046	568	478	20	21	74	31	47	33
6月	1,320	599	721	14	28	56	47	55	51
7月	1,456	698	758	29	15	53	32	57	48
8月	684	388	296	20	16	59	23	35	27
9月	740	385	355	20	24	49	37	49	37
10月	995	517	478	17	19	71	57	51	58
11月	1,398	684	714	46	32	109	61	92	98
12月	1,056	540	516	25	22	74	54	71	66

資料來源：本局就業服務處

一按教育程度別分

人數—新登記(續1完)

高職		專科		大學		碩士		博士		其他	
男	女	男	女	男	女	男	女	男	女	男	女
702	1,133	804	972	655	717	60	31	6	0	13	13
664	790	704	2,384	663	718	98	41	5	5	29	35
1,477	1,935	1,590	1,754	1,728	2,134	246	149	4	6	44	61
1,071	1,444	1,047	1,383	1,251	1,569	212	146	5	3	39	39
1,041	1,618	980	1,175	1,171	1,388	208	136	7	1	20	37
1,499	1,800	1,596	1,703	2,849	3,081	702	369	9	2	33	37
1,668	2,154	1,535	1,724	2,104	2,362	373	260	8	2	32	43
113	198	166	189	245	258	56	28	0	0	3	2
114	159	133	159	200	247	40	25	0	0	2	3
169	206	185	245	251	312	44	35	0	1	2	4
196	291	238	284	321	459	52	53	1	1	3	7
122	111	114	118	166	149	23	12	2	0	0	3
107	187	130	171	184	201	45	32	2	0	6	4
142	185	152	185	221	258	43	34	0	0	1	1
81	75	73	56	103	84	15	10	0	0	2	5
83	89	78	66	85	90	14	9	1	0	6	3
160	168	87	72	108	93	20	8	1	0	2	3
198	273	98	116	128	118	9	11	1	0	3	5
183	212	81	63	92	93	12	3	0	0	2	3

表15 臺北市就業服務概況

四、求才僱用人數

年 月 別	總計				國小以下			國中			高中			高職		
	合 計	男	女	不 拘	男	女	不 拘	男	女	不 拘	男	女	不 拘	男	女	不 拘
民國 93 年 (5-12月)	4,691	665	859	3,167	24	32	44	100	90	126	72	102	657	227	432	822
民國 94 年	12,810	940	951	10,919	51	76	215	168	277	283	83	76	463	294	267	3,097
民國 95 年	11,270	733	556	9,981	46	16	312	119	27	484	112	76	1,411	142	173	2,005
民國 96 年	8,483	46	63	8,374	0	0	253	0	0	628	1	2	1,144	1	1	1,694
民國 97 年	9,853	0	2	9,851	0	0	247	0	1	815	0	0	1,944	0	1	1,812
民國 98 年	12,469	0	0	12,469	0	0	182	0	0	425	0	0	1,991	0	0	1,709
民國 99 年	11,554	0	0	11,554	0	0	298	0	0	547	0	0	1,752	0	0	1,642
1 月	883	0	0	883	0	0	77	0	0	67	0	0	148	0	0	164
2 月	1,125	0	0	1,125	0	0	49	0	0	91	0	0	241	0	0	206
3 月	1,218	0	0	1,218	0	0	54	0	0	37	0	0	128	0	0	193
4 月	1,702	0	0	1,702	0	0	29	0	0	33	0	0	261	0	0	288
5 月	1,059	0	0	1,059	0	0	9	0	0	84	0	0	291	0	0	78
6 月	787	0	0	787	0	0	9	0	0	33	0	0	96	0	0	79
7 月	760	0	0	760	0	0	14	0	0	23	0	0	49	0	0	100
8 月	836	0	0	836	0	0	17	0	0	60	0	0	119	0	0	105
9 月	812	0	0	812	0	0	9	0	0	37	0	0	178	0	0	124
10 月	723	0	0	723	0	0	6	0	0	16	0	0	51	0	0	83
11 月	920	0	0	920	0	0	13	0	0	35	0	0	99	0	0	147
12 月	729	0	0	729	0	0	12	0	0	31	0	0	91	0	0	75

資料來源：本局就業服務處

—按教育程度別分

—新登記

專科			大學			碩士			博士			其他		
男	女	不拘	男	女	不拘	男	女	不拘	男	女	不拘	男	女	不拘
84	90	712	24	23	158	0	1	0	0	0	0	134	89	648
97	112	2,769	65	46	146	14	0	104	0	0	0	168	96	3,842
101	126	1,865	27	46	1,462	1	2	25	0	0	0	185	90	2,417
8	13	1,606	19	32	1,028	17	13	37	0	1	0	0	1	1,984
0	0	1,091	0	0	559	0	0	62	0	0	0	0	0	3,321
0	0	1,979	0	0	1,524	0	0	111	0	0	4	0	0	4,544
0	0	1,513	0	0	972	0	0	35	0	0	1	0	0	4,794
0	0	164	0	0	70	0	0	1	0	0	1	0	0	191
0	0	187	0	0	75	0	0	3	0	0	0	0	0	273
0	0	136	0	0	176	0	0	5	0	0	0	0	0	489
0	0	203	0	0	134	0	0	5	0	0	0	0	0	749
0	0	111	0	0	93	0	0	1	0	0	0	0	0	392
0	0	101	0	0	88	0	0	4	0	0	0	0	0	377
0	0	165	0	0	94	0	0	4	0	0	0	0	0	311
0	0	105	0	0	62	0	0	0	0	0	0	0	0	368
0	0	82	0	0	45	0	0	0	0	0	0	0	0	337
0	0	85	0	0	50	0	0	3	0	0	0	0	0	429
0	0	97	0	0	45	0	0	8	0	0	0	0	0	476
0	0	77	0	0	40	0	0	1	0	0	0	0	0	402

表15 臺北市就業服務概況

五、推介人次

年 月 別	總 計			國小 以下		國中		高中	
	合 計	男	女	男	女	男	女	男	女
民國94年	6,293	2,598	3,695	176	204	229	229	254	348
民國95年	56,971	24,030	32,941	1,482	1,811	2,712	2,456	2,700	2,891
民國96年	49,447	21,575	27,872	1,363	1,609	2,699	2,387	2,465	2,602
民國97年	53,688	24,440	29,248	1,750	1,811	3,689	2,853	2,973	3,078
民國98年	50,697	25,397	25,300	1,601	1,348	3,445	2,134	2,937	2,322
民國99年	70,585	33,652	36,933	1,864	1,774	4,126	2,946	3,538	3,365
1月	4,021	1,933	2,088	161	92	190	154	205	195
2月	3,780	1,728	2,052	80	84	203	163	174	181
3月	6,033	2,807	3,226	176	187	382	308	258	297
4月	5,796	2,666	3,130	172	204	282	225	308	284
5月	5,463	2,560	2,903	120	179	370	247	317	253
6月	5,021	2,362	2,659	155	114	320	235	263	248
7月	6,444	3,217	3,227	206	171	458	217	269	285
8月	6,170	2,954	3,216	197	115	348	201	334	274
9月	6,702	3,272	3,430	186	165	370	284	364	285
10月	6,449	2,988	3,461	133	132	360	266	293	351
11月	7,702	3,696	4,006	154	188	459	325	390	386
12月	7,004	3,469	3,535	124	143	384	321	363	326

資料來源：本局就業服務處

—按教育程度別分

—新登記

高職		專科		大學		碩士		博士		其他	
男	女	男	女	男	女	男	女	男	女	男	女
560	1,066	645	1,053	609	743	121	42	0	0	4	10
5,817	9,793	5,544	7,729	4,901	7,479	688	534	18	16	168	232
5,478	8,050	4,024	6,244	4,692	6,173	712	596	15	4	127	207
6,197	8,770	4,160	5,691	4,957	6,398	555	426	12	3	147	218
6,022	6,920	4,219	5,030	6,003	6,737	1,042	550	19	2	109	257
7,794	10,154	6,576	7,851	8,173	9,620	1,361	962	52	12	168	249
400	518	362	479	499	586	109	44	0	0	7	20
357	574	380	452	449	537	75	46	0	4	10	11
647	951	508	697	718	689	109	79	0	2	9	16
677	850	516	670	591	828	101	56	7	1	12	12
599	773	474	681	600	690	77	48	0	2	3	30
531	735	437	578	547	658	87	59	3	0	19	32
722	836	605	689	818	957	123	60	5	0	11	12
647	871	601	645	680	949	108	123	2	0	37	38
800	953	602	701	794	907	123	115	12	1	21	19
713	968	617	743	724	894	131	95	7	0	10	12
882	1,163	755	828	893	976	143	122	5	0	15	18
819	962	719	688	860	949	175	115	11	2	14	29

表16 臺北市就業服務概況

年月別	總計			小學以下			國中		
	合計	男	女	合計	男	女	合計	男	女
民國 77 年	19,060	11,501	7,559	1,443	1,142	301	2,306	1,906	400
民國 78 年	36,878	29,341	7,537	2,598	1,926	672	20,792	20,289	503
民國 79 年	34,830	23,536	11,294	2,315	1,673	642	11,545	10,988	557
民國 80 年	29,760	14,734	15,026	4,250	1,903	2,347	3,424	2,579	845
民國 81 年	22,608	11,620	10,988	2,126	1,453	673	2,369	1,871	498
民國 82 年	22,625	11,395	11,230	1,835	1,250	585	2,219	1,684	535
民國 83 年	20,229	10,045	10,184	1,412	975	437	1,751	1,306	445
民國 84 年	26,253	13,250	13,003	1,758	1,214	544	2,464	1,877	587
民國 85 年	25,825	13,031	12,794	1,824	1,277	547	2,277	1,761	516
民國 86 年	22,880	12,639	10,241	1,656	1,093	563	2,168	1,671	497
民國 87 年	27,744	15,013	12,731	1,906	1,189	717	2,560	1,932	628
民國 88 年	38,815	21,141	17,674	2,913	1,755	1,158	4,014	2,888	1,126
民國 89 年	37,376	20,254	17,122	3,842	2,181	1,661	4,991	3,417	1,574
民國 90 年	98,848	47,132	51,716	10,276	4,615	5,661	11,413	6,580	4,833
民國 91 年	120,531	55,992	64,539	12,446	5,151	7,295	14,759	8,234	6,525
民國 92 年	107,750	49,916	57,834	10,097	4,160	5,937	12,554	6,936	5,618
民國 93 年	130,177	58,021	72,156	8,743	4,321	4,422	11,729	6,521	5,208
民國 94 年	132,446	54,220	78,226	6,242	2,535	3,707	10,128	4,921	5,207
民國 95 年	172,707	73,058	99,649	6,986	2,785	4,201	11,491	5,810	5,681
民國 96 年	190,058	79,544	110,514	7,450	2,903	4,547	13,050	6,482	6,568
民國 97 年	221,511	95,208	126,303	8,697	3,754	4,943	15,963	8,324	7,639
民國 98 年	377,614	172,670	204,944	10,892	4,866	6,026	21,070	11,724	9,346
民國 99 年	276,599	121,086	155,513	8,417	3,765	4,652	15,976	8,916	7,060
1月	26,473	12,064	14,409	842	385	457	1,607	884	723
2月	25,151	11,406	13,745	721	325	396	1,437	797	640
3月	25,148	11,217	13,931	774	342	432	1,467	814	653
4月	25,951	11,199	14,752	757	331	426	1,382	757	625
5月	25,002	10,610	14,392	707	310	397	1,325	753	572
6月	25,955	11,124	14,831	646	267	379	1,295	707	588
7月	24,576	10,647	13,929	661	287	374	1,280	708	572
8月	21,875	9,578	12,297	630	287	343	1,215	672	543
9月	19,994	8,560	11,434	661	308	353	1,233	687	546
10月	19,838	8,626	11,212	677	317	360	1,295	739	556
11月	19,158	8,346	10,812	732	336	396	1,306	751	555
12月	17,478	7,709	9,769	609	270	339	1,134	647	487

資料來源：本局就業服務處

— 求職人教育程度別

高中職			專科			大學以上			其他		
合計	男	女	合計	男	女	合計	男	女	合計	男	女
9,575	5,435	4,140	3,746	2,037	1,709	1,990	981	1,009	0	0	0
9,196	4,761	4,435	3,118	1,740	1,378	1,174	625	549	0	0	0
13,454	7,035	6,419	5,356	2,870	2,486	2,160	970	1,190	0	0	0
13,756	6,295	7,461	6,028	2,832	3,196	2,302	1,125	1,177	0	0	0
10,616	4,887	5,729	5,605	2,497	3,108	1,892	912	980	0	0	0
9,628	4,420	5,208	6,345	2,778	3,567	2,598	1,263	1,335	0	0	0
9,364	4,256	5,108	5,209	2,333	2,876	2,493	1,175	1,318	0	0	0
11,157	5,401	5,756	7,529	3,271	4,258	3,345	1,487	1,858	0	0	0
10,599	5,033	5,566	7,609	3,447	4,162	3,516	1,513	2,003	0	0	0
9,803	4,964	4,839	6,422	3,345	3,077	2,831	1,566	1,265	0	0	0
12,695	6,407	6,288	7,453	3,793	3,660	3,130	1,692	1,438	0	0	0
17,646	9,296	8,350	9,848	4,905	4,943	4,394	2,297	2,097	0	0	0
16,013	8,172	7,841	8,590	4,331	4,259	3,940	2,153	1,787	0	0	0
38,381	17,810	20,571	23,126	10,731	12,395	15,652	7,396	8,256	0	0	0
44,276	20,561	23,715	27,837	12,302	15,535	21,213	9,744	11,469	0	0	0
42,197	19,154	23,043	23,930	10,613	13,317	18,972	9,053	9,919	0	0	0
49,586	20,654	28,932	33,897	14,146	19,751	25,793	12,187	13,606	429	192	237
44,752	16,869	27,883	34,942	13,500	21,442	35,675	16,078	19,597	707	317	390
57,002	22,674	34,328	42,583	17,822	24,761	53,755	23,567	30,188	890	400	490
61,763	24,491	37,272	45,195	18,498	26,697	61,832	26,843	34,989	768	327	441
69,648	28,338	41,310	50,883	21,301	29,582	75,418	33,153	42,265	902	338	564
103,401	44,579	58,822	88,130	39,382	48,748	153,068	71,766	81,302	1,053	353	700
77,184	32,018	45,166	61,054	25,871	35,183	113,092	50,204	62,888	876	312	564
7,577	3,233	4,344	6,191	2,745	3,446	10,164	4,788	5,376	92	29	63
7,145	3,078	4,067	5,927	2,602	3,325	9,838	4,579	5,259	83	25	58
7,163	3,021	4,142	5,906	2,545	3,361	9,762	4,470	5,292	76	25	51
7,103	2,956	4,147	5,668	2,399	3,269	10,971	4,729	6,242	70	27	43
6,366	2,690	3,676	5,189	2,151	3,038	11,354	4,683	6,671	61	23	38
6,223	2,576	3,647	5,270	2,192	3,078	12,459	5,358	7,101	62	24	38
6,155	2,535	3,620	5,211	2,119	3,092	11,209	4,977	6,232	60	21	39
5,923	2,392	3,531	4,803	1,998	2,805	9,228	4,201	5,027	76	28	48
5,845	2,327	3,518	4,478	1,879	2,599	7,695	3,328	4,367	82	31	51
6,141	2,489	3,652	4,370	1,829	2,541	7,277	3,224	4,053	78	28	50
6,104	2,473	3,631	4,171	1,743	2,428	6,773	3,018	3,755	72	25	47
5,439	2,248	3,191	3,870	1,669	2,201	6,362	2,849	3,513	64	26	38

表17 民國99年臺北市就業服務概況

月 及 原 因 別	總 計	民意代表、行 政主管、企業 主管及經理人員	專 業 人 員	技術員及助 理專業人員
(1)按原因別	46,637			
與求職者就業意願不合	21,562	1,142	2,303	6,336
求職者本身條件不合	12,351	659	1,393	3,338
求才廠商已另行補實者	1,595	37	108	412
已另自行覓妥職業者	936	21	78	219
其 他	10,193	409	1,097	2,783
(2)按月別	46,637			
1月	3,906	172	406	1,061
2月	3,366	159	385	843
3月	3,929	181	374	1,086
4月	4,282	168	454	1,260
5月	4,146	135	418	1,166
6月	3,063	99	290	896
7月	2,639	78	234	708
8月	3,051	115	302	829
9月	4,012	263	501	1,103
10月	3,685	211	419	1,053
11月	5,155	357	544	1,491
12月	5,403	330	652	1,592

資料來源：本局就業服務處

一 求職者未能推介就業之原因

事務工作人員	服務工作人員及售貨員	農、林、漁、牧工作人員	技術工及有關工作人員	機械設備操作工及組裝工	非技術工及體力工
3,898	3,923	61	280	535	3,084
2,244	1,854	44	315	427	2,077
377	229	6	29	64	333
152	206	10	34	28	188
1,877	1,863	24	145	281	1,714
680	704	8	69	132	674
602	645	11	53	84	584
775	683	5	44	95	686
854	738	10	47	110	641
811	756	17	64	124	655
535	531	11	36	119	546
430	454	11	60	86	578
551	577	5	60	97	515
761	626	17	53	84	604
739	578	9	79	84	513
951	892	16	90	155	659
859	891	25	148	165	741

表18 民國99年臺北市就業服務概況

月 及 原 因 別	總 計	民意代表、行政主管、企業主管及經理人員	專業人員	技術員及助理專業人員
(1)按原因別	16,248			
求職者無法聯繫	84	2	0	13
雇主所供之條件不合	3,301	124	221	900
求職者本身條件不合	3,175	118	279	728
已另自行補實者	962	29	53	252
其他	8,726	290	769	2,175
(2)按月別	16,248			
1月	3,674	125	294	938
2月	3,099	121	288	714
3月	2,474	80	229	652
4月	1,559	37	133	415
5月	1,044	16	46	220
6月	406	14	17	88
7月	704	24	60	173
8月	742	33	61	190
9月	500	5	17	96
10月	403	8	14	86
11月	746	40	59	196
12月	897	60	104	300

資料來源：本局就業服務處

一 求才機會未能補實之原因

事務工作人員	服務工作人員 及售貨員	農、林、漁、 牧工作人員	技術工及有 關工作人員	機械設備操作 工及組裝工	非技術工 及體力工
4	22	1	0	0	42
487	792	13	51	81	632
504	667	7	41	84	747
204	151	0	12	40	221
1,544	1,768	22	151	239	1,768
663	708	7	64	123	752
518	652	9	62	86	649
436	471	5	37	58	506
287	327	7	19	30	304
169	301	1	11	35	245
61	87	1	9	16	113
146	117	7	22	14	141
105	205	2	9	11	126
72	116	2	2	19	171
54	94	0	9	13	125
95	148	1	7	23	177
137	174	1	4	16	101

表19 臺北市就業服務

年 月 別	總計		專門性、技術性 及有關人員		行政級主管人員	
	實 數	百 分 比	實 數	百 分 比	實 數	百 分 比
民 國 75 年	959	100.00	108	11.26	22	2.29
民 國 76 年	1,022	100.00	127	12.43	23	2.25
民 國 77 年	1,069	100.00	130	12.11	28	2.62
民 國 78 年	1,073	100.00	139	12.95	29	2.70
民 國 79 年	1,075	100.00	150	13.95	29	2.70
民 國 80 年	1,104	100.00	143	12.95	28	2.54
民 國 81 年	1,103	100.00	161	14.60	28	2.54
年 月 別	總計		民意代表、行政主管 企業主管及經理人員		專業人員	
	實 數	百 分 比	實 數	百 分 比	實 數	百 分 比
民 國 82 年	1,110	100.00	147	13.24	107	9.64
民 國 83 年	1,133	100.00	147	12.97	105	9.27
民 國 84 年	1,151	100.00	145	12.60	114	9.90
民 國 85 年	1,127	100.00	127	11.27	113	10.03
民 國 86 年	1,107	100.00	127	11.47	108	9.76
民 國 87 年	1,113	100.00	122	10.96	109	9.79
民 國 88 年	1,125	100.00	113	10.04	117	10.40
民 國 89 年	1,137	100.00	113	9.94	126	11.08
民 國 90 年	1,110	100.00	114	10.27	131	11.80
民 國 91 年	1,116	100.00	119	10.66	134	12.01
民 國 92 年	1,119	100.00	118	10.55	136	12.15
民 國 93 年	1,134	100.00	126	11.11	143	12.61
民 國 94 年	1,135	100.00	121	10.70	156	13.80
民 國 95 年	1,143	100.00	129	11.30	163	14.30
民 國 96 年	1,165	100.00	134	11.50	169	14.50
民 國 97 年	1,182	100.00	131	11.11	174	14.72
民 國 98 年	1,168	100.00	129	①11.09	161	13.78
民 國 99 年	1,174	100.00	132	11.26	158	13.42

資料來源：臺北市政府年報

人口之職業

監督及佐理人員		買賣工作人員		服務工作人員		農、林、漁、牧、狩獵工作人員		生產及有關工人、運輸設備操作工及體力工	
實數	百分比	實數	百分比	實數	百分比	實數	百分比	實數	百分比
261	27.22	206	21.48	114	11.89	12	1.25	236	24.61
293	28.67	216	21.14	115	11.25	9	0.88	239	23.39
305	28.53	249	23.29	115	10.76	9	0.84	235	21.98
312	29.08	259	24.14	114	10.62	8	0.75	212	19.76
323	30.05	241	22.42	118	10.98	9	0.84	205	19.07
318	28.80	257	23.28	122	11.05	10	0.91	226	20.47
329	29.83	255	23.12	126	11.42	8	0.73	196	17.77
技術員及助理專業人員		事務工作人員		服務工作人員及售貨員		農、林、漁、牧工作人員		生產及有關工人、運輸設備操作工及體力工	
實數	百分比	實數	百分比	實數	百分比	實數	百分比	實數	百分比
300	27.03	133	11.98	161	14.50	7	0.63	255	22.97
311	27.45	145	12.80	170	15.00	8	0.71	248	21.89
316	27.45	154	13.38	179	15.55	7	0.61	236	20.50
294	26.09	164	14.55	184	16.33	6	0.53	239	21.21
308	27.82	162	14.63	176	15.90	4	0.36	222	20.05
328	29.47	158	14.20	176	15.81	4	0.36	216	19.41
340	30.22	168	14.93	177	15.73	4	0.36	205	18.22
353	31.05	173	15.22	173	15.22	3	0.26	195	17.15
357	32.16	167	15.05	160	14.41	3	0.27	178	16.04
355	31.81	162	14.52	169	15.14	4	0.36	173	15.50
356	31.81	156	13.94	173	15.46	5	0.45	175	15.64
360	31.75	165	14.55	171	15.08	3	0.26	166	14.64
368	32.40	160	14.10	165	14.60	2	0.20	162	14.30
375	33.50	154	13.50	166	14.60	2	0.20	152	13.30
385	33.00	148	12.70	173	14.80	3	0.30	153	13.10
408	34.51	135	11.43	179	15.14	3	0.25	152	12.85
405	Ⓔ34.69	137	Ⓔ11.76	177	Ⓔ15.19	2	Ⓔ0.19	155	Ⓔ13.30
412	35.12	153	13.02	163	13.92	3	0.22	153	13.03

表20 臺北市就業

年 月 別	總 計		第 一 級 行 業 (農、林、漁、牧、狩獵業)	
	人數(千人)	百 分 比	人數(千人)	百 分 比
民國 77 年 平均	1,069	100.00	8	0.70
民國 78 年 平均	1,070	100.00	7	0.69
民國 79 年 平均	1,074	100.00	8	0.74
民國 80 年 平均	1,104	100.00	10	0.91
民國 81 年 平均	1,102	100.00	8	0.73
民國 82 年 平均	1,109	100.00	7	0.63
民國 83 年 平均	1,133	100.00	8	0.71
民國 84 年 平均	1,151	100.00	7	0.62
民國 85 年 平均	1,127	100.00	6	0.54
民國 86 年 平均	1,107	100.00	5	0.42
民國 87 年 平均	1,113	100.00	4	0.40
民國 88 年 平均	1,125	100.00	5	0.41
民國 89 年 平均	1,137	100.00	3	0.26
民國 90 年 平均	1,110	100.00	4	0.35
民國 91 年 平均	1,116	100.00	4	0.35
民國 92 年 平均	1,119	100.00	5	0.44
民國 93 年 平均	1,134	100.00	3	0.20
民國 94 年 平均	1,135	100.00	2	0.20
民國 95 年 平均	1,143	100.00	2	0.20
民國 96 年 平均	1,165	100.00	3	0.22
民國 97 年 平均	1,182	100.00	3	0.23
民國 98 年 平均	1,168	100.00	2	Ⓘ0.18
民國 99 年 平均	1,174	100.00	2	0.19

資料來源：行政院主計處

人口之行業

第 二 級 行 業 (製 造 、 營 造 、 水 電 、 礦 業)		第 三 級 行 業 (商 、 運 輸 、 金 融 、 服 務 業)	
人 數 (千 人)	百 分 比	人 數 (千 人)	百 分 比
300	28.04	762	71.26
286	26.71	777	72.62
285	26.54	781	72.72
305	27.63	789	71.47
284	25.77	810	73.50
282	25.43	820	73.94
288	25.42	837	73.87
276	24.02	867	75.36
259	22.98	862	76.48
248	22.41	854	77.17
241	21.64	868	77.96
240	21.32	880	78.28
237	20.85	897	78.89
225	20.29	881	79.36
221	19.80	891	79.80
218	19.47	897	80.09
219	19.31	912	80.50
219	19.30	914	80.50
222	19.40	918	80.30
223	19.11	940	80.67
222	18.79	957	80.98
225	Ⓐ19.28	941	Ⓐ80.55
226	19.26	945	80.55

表21 臺北市勞動力

年 月 別	15歲以上 民間人口(千人) (1)	勞動力人口(千人)		
		合 計 (2)	就業者 (3)	失業者 (4)
民國 77 年 平均	1,917	1,090	1,069	22
民國 78 年 平均	1,945	1,088	1,069	19
民國 79 年 平均	1,977	1,094	1,075	20
民國 80 年 平均	2,001	1,126	1,104	22
民國 81 年 平均	2,005	1,124	1,103	21
民國 82 年 平均	2,001	1,130	1,110	20
民國 83 年 平均	2,004	1,153	1,133	20
民國 84 年 平均	2,029	1,176	1,151	25
民國 85 年 平均	2,019	1,161	1,127	34
民國 86 年 平均	2,005	1,140	1,107	33
民國 87 年 平均	2,035	1,143	1,113	29
民國 88 年 平均	2,058	1,158	1,125	33
民國 89 年 平均	2,074	1,169	1,137	32
民國 90 年 平均	2,083	1,155	1,110	46
民國 91 年 平均	2,098	1,170	1,116	54
民國 92 年 平均	2,113	1,173	1,119	53
民國 93 年 平均	2,122	1,183	1,134	49
民國 94 年 平均	2,128	1,181	1,135	46
民國 95 年 平均	2,149	1,187	1,143	44
民國 96 年 平均	2,171	1,210	1,165	45
民國 97 年 平均	2,187	1,232	1,182	50
民國 98 年 平均	2,193	1,240	1,168	72
民國 99 年 平均	2,201	1,238	1,174	65
上半年	2,195	1,232	1,164	68
下半年	2,206	1,245	1,183	62

資料來源：行政院主計處

與就業人口

非勞動力人口 (千人)	勞動參與率 $(2)/(1) \times 100$ (%)	就業率 $(3)/(2) \times 100$ (%)	失業率 $(4)/(2) \times 100$ (%)
827	56.9	98.0	2.0
857	55.9	98.3	1.7
883	55.4	98.2	1.8
873	56.3	98.0	2.0
881	56.0	98.2	1.8
871	56.5	98.2	1.8
851	57.6	98.3	1.7
853	58.0	97.9	2.1
859	57.5	97.1	2.9
866	56.8	97.1	2.9
892	56.1	97.4	2.6
900	56.3	97.1	2.9
905	56.3	97.3	2.7
928	55.5	96.1	3.9
929	55.8	95.4	4.6
941	55.5	95.4	4.6
939	55.8	95.8	4.2
947	55.5	96.1	3.9
962	55.2	96.3	3.7
962	55.7	96.3	3.7
955	56.3	95.9	4.0
953	56.5	94.2	5.8
962	56.3	94.8	5.2
964	56.1	94.5	5.5
961	56.4	95.0	5.0

本
頁
空
白

參、職業訓練

本
頁
空
白

表22 民國99年全國技術士

級別	職類		一般手工電銲	下水道用戶排水設備配管	下水道設施操作維護—水質檢驗	下水道設施操作維護—處理系統	下水道設施操作維護—管渠系統
	人數						
總計	報檢	報名	22	34	63	6	21
		到考	22	34	63	6	19
		及格	9	19	45	4	14
	免試	學科	20	0	1	0	4
		術科	0	3	0	0	1
		全免	0	0	0	0	0
甲級	報檢	報名	0	0	0	0	0
		到考	0	0	0	0	0
		及格	0	0	0	0	0
	免試	學科	0	0	0	0	0
		術科	0	0	0	0	0
		全免	0	0	0	0	0
乙級	報檢	報名	0	0	63	6	21
		到考	0	0	63	6	19
		及格	0	0	45	4	14
	免試	學科	0	0	1	0	4
		術科	0	0	0	0	1
		全免	0	0	0	0	0
丙級	報檢	報名	22	34	0	0	0
		到考	22	34	0	0	0
		及格	9	19	0	0	0
	免試	學科	20	0	0	0	0
		術科	0	3	0	0	0
		全免	0	0	0	0	0

資料來源：本局職業訓練中心

技能檢定測驗人數

單位：人

下水道設施操作維護—機電設備	女子美髮女	裝	工業用管配管	工業配線
17	476	57	1	54
15	455	56	0	54
3	199	22	0	21
3	109	25	0	7
0	10	3	0	2
0	0	0	0	0
0	0	5	0	1
0	0	5	0	1
0	0	3	0	0
0	0	7	0	0
0	0	0	0	0
0	0	0	0	0
17	61	23	1	53
15	60	23	0	53
3	1	9	0	21
3	17	8	0	7
0	4	3	0	2
0	0	0	0	0
0	415	29	0	0
0	395	28	0	0
0	198	10	0	0
0	92	10	0	0
0	6	0	0	0
0	0	0	0	0

表22 民國99年全國技術士

級別	職類		中式米食加工 —米粒類一般 漿團	中式米食加工 —米粒類米漿 型	中式麵食加工 —水調和麵 類、發麵類	中式麵食加工 —水調(和) 麵類	中式麵食加工 —發麵類
	人數						
總計	報檢	報名	1	21	24	3	3
		到考	1	21	24	3	2
		及格	0	3	11	1	0
	免試	學科	0	1	11	3	2
		術科	0	0	0	0	0
		全免	0	0	0	0	0
甲級	報檢	報名	0	0	0	0	0
		到考	0	0	0	0	0
		及格	0	0	0	0	0
	免試	學科	0	0	0	0	0
		術科	0	0	0	0	0
		全免	0	0	0	0	0
乙級	報檢	報名	0	0	0	3	3
		到考	0	0	0	3	2
		及格	0	0	0	1	0
	免試	學科	0	0	0	3	2
		術科	0	0	0	0	0
		全免	0	0	0	0	0
丙級	報檢	報名	1	21	24	0	0
		到考	1	21	24	0	0
		及格	0	3	11	0	0
	免試	學科	0	1	11	0	0
		術科	0	0	0	0	0
		全免	0	0	0	0	0

資料來源：本局職業訓練中心

技能檢定測驗人數(續1)

單位：人

中式麵食加工 —酥油皮、糕 漿 皮 類	中餐烹調—葷 食	中餐烹調—素 食	化	工	化	學
50	785	60	183			156
50	753	58	179			155
21	368	32	154			92
22	240	33	2			8
1	9	0	2			12
0	0	0	0			0
0	0	0	0			0
0	0	0	0			0
0	0	0	0			0
0	0	0	0			0
0	0	0	0			0
0	0	0	0			0
0	0	0	0			0
20	108	4	2			130
20	103	4	2			129
7	7	0	1			71
18	65	6	1			7
0	2	0	1			10
0	0	0	0			0
30	677	56	181			26
30	650	54	177			26
14	361	32	153			21
4	175	27	1			1
1	7	0	1			2
0	0	0	0			0

表22 民國99年全國技術士

級別	職類		化學－有機物 檢 驗	化學－無機物 檢 驗	升降機裝修	手 語 翻 譯	半自動電銲
	人數						
總 計	報	報 名	1	0	118	9	4
		到 考	1	0	110	9	4
	檢	及 格	0	0	56	2	3
		免 學 科	0	1	70	5	2
	試	術 科	0	0	10	0	0
		全 免	0	0	0	0	0
甲 級	報	報 名	1	0	0	0	0
		到 考	1	0	0	0	0
	檢	及 格	0	0	0	0	0
		免 學 科	0	1	0	0	0
	試	術 科	0	0	0	0	0
		全 免	0	0	0	0	0
乙 級	報	報 名	0	0	43	0	0
		到 考	0	0	42	0	0
	檢	及 格	0	0	20	0	0
		免 學 科	0	0	17	0	0
	試	術 科	0	0	7	0	0
		全 免	0	0	0	0	0
丙 級	報	報 名	0	0	75	9	4
		到 考	0	0	68	9	4
	檢	及 格	0	0	36	2	3
		免 學 科	0	0	53	5	2
	試	術 科	0	0	3	0	0
		全 免	0	0	0	0	0

資料來源：本局職業訓練中心

技能檢定測驗人數(續2)

單位：人

平版印刷	打型板金	用電設備檢驗	石油化學	肉製品加工一類	乾燥類
5	0	87	4		1
5	0	79	4		1
3	0	37	3		1
0	1	7	0		0
0	2	1	0		0
0	0	0	0		0
2	0	0	0		0
2	0	0	0		0
0	0	0	0		0
0	1	0	0		0
0	0	0	0		0
0	0	0	0		0
1	0	29	4		0
1	0	24	4		0
1	0	4	3		0
0	0	5	0		0
0	2	1	0		0
0	0	0	0		0
2	0	58	0		1
2	0	55	0		1
2	0	33	0		1
0	0	2	0		0
0	0	0	0		0
0	0	0	0		0

表22 民國99年全國技術士

級別	職類		自來水管配管	自來水管配管 — 自來水管	西餐烹調	冷作	冷凍空調裝修
	人數						
總計	報	報名	0	181	184	0	250
		到考	0	171	181	0	242
		及格	0	93	108	0	62
	免試	學科	1	24	19	0	162
		術科	2	3	0	2	7
		全免	0	0	0	0	0
甲級	報	報名	0	0	0	0	13
		到考	0	0	0	0	13
		及格	0	0	0	0	1
	免試	學科	0	0	0	0	19
		術科	0	0	0	1	0
		全免	0	0	0	0	0
乙級	報	報名	0	0	0	0	138
		到考	0	0	0	0	133
		及格	0	0	0	0	16
	免試	學科	1	0	0	0	125
		術科	2	0	0	1	6
		全免	0	0	0	0	0
丙級	報	報名	0	181	184	0	99
		到考	0	171	181	0	96
		及格	0	93	108	0	45
	免試	學科	0	24	19	0	18
		術科	0	3	0	0	1
		全免	0	0	0	0	0

資料來源：本局職業訓練中心

技能檢定測驗人數(續3)

單位：人

沖壓模具工	汽車車體板金	汽車修護	男子理髮	車	床
0	0	66	40		4
0	0	62	36		4
0	0	15	15		1
0	3	4	14		3
1	1	3	0		0
0	0	0	0		0
0	0	3	0		0
0	0	3	0		0
0	0	0	0		0
0	0	3	0		0
0	0	0	0		0
0	0	0	0		0
0	0	59	9		0
0	0	55	9		0
0	0	14	0		0
0	3	1	9		0
1	1	3	0		0
0	0	0	0		0
0	0	4	31		4
0	0	4	27		4
0	0	1	15		1
0	0	0	5		3
0	0	0	0		0
0	0	0	0		0

表22 民國99年全國技術士

級別	職類		車床—CNC車床	車床工	車輛塗裝	固定式起重機 操作(架空式- 地面操作)	固定式起重機 操作(架空式- 機上操作)
	人數						
總計	報檢	報名	25	0	1	1	1
		到考	25	0	1	1	1
		及格	15	0	1	1	1
	免試	學科	0	1	0	0	0
		術科	0	0	2	0	0
		全免	0	0	0	0	0
甲級	報檢	報名	0	0	0	0	0
		到考	0	0	0	0	0
		及格	0	0	0	0	0
	免試	學科	0	0	0	0	0
		術科	0	0	0	0	0
		全免	0	0	0	0	0
乙級	報檢	報名	25	0	1	0	0
		到考	25	0	1	0	0
		及格	15	0	1	0	0
	免試	學科	0	1	0	0	0
		術科	0	0	2	0	0
		全免	0	0	0	0	0
丙級	報檢	報名	0	0	0	1	1
		到考	0	0	0	1	1
		及格	0	0	0	1	1
	免試	學科	0	0	0	0	0
		術科	0	0	0	0	0
		全免	0	0	0	0	0

資料來源：本局職業訓練中心

技能檢定測驗人數(續4)

單位：人

定向行動訓練	板	金泥	水	泥水－砌磚	泥水－面材鋪貼
19	0	0	0	1	3
19	0	0	0	1	3
0	0	0	0	0	3
0	0	0	0	0	0
0	1	1	1	0	0
0	0	0	0	0	0
0	0	0	0	0	0
0	0	0	0	0	0
0	0	0	0	0	0
0	0	0	0	0	0
0	0	0	1	0	0
0	0	0	0	0	0
0	0	0	0	0	1
0	0	0	0	0	1
0	0	0	0	0	1
0	0	0	0	0	0
0	1	0	0	0	0
0	0	0	0	0	0
19	0	0	0	1	2
19	0	0	0	1	2
0	0	0	0	0	2
0	0	0	0	0	0
0	0	0	0	0	0
0	0	0	0	0	0

表22 民國99年全國技術士

級別	職類		泥水—粉刷	油	壓	金銀珠寶飾品 加工	金屬塗裝	門市服務
	人數							
總計	報	報名	0		3	37	0	910
		到考	0		3	35	0	862
		及格	0		1	17	0	529
	檢	學科	0		0	1	1	242
		術科	1		0	0	0	1
		全免	0		0	0	0	0
甲級	報	報名	0		0	0	0	0
		到考	0		0	0	0	0
		及格	0		0	0	0	0
	檢	學科	0		0	0	0	0
		術科	0		0	0	0	0
		全免	0		0	0	0	0
乙級	報	報名	0		0	12	0	289
		到考	0		0	12	0	266
		及格	0		0	2	0	101
	檢	學科	0		0	0	0	91
		術科	1		0	0	0	1
		全免	0		0	0	0	0
丙級	報	報名	0		3	25	0	621
		到考	0		3	23	0	596
		及格	0		1	15	0	428
	檢	學科	0		0	1	1	151
		術科	0		0	0	0	0
		全免	0		0	0	0	0

資料來源：本局職業訓練中心

技能檢定測驗人數(續5)

單位：人

門 窗 木 工	保 母 人 員	室內配線(屋 內線路裝修)	建築工程管理	建築物室內設 計
3	266	834	24	583
3	261	798	22	549
2	126	229	4	58
0	38	305	1	276
0	0	45	1	4
0	0	0	0	0
0	0	1	1	0
0	0	1	0	0
0	0	0	0	0
0	0	0	0	0
0	0	0	0	0
0	0	0	0	0
1	0	678	23	583
1	0	649	22	549
0	0	175	4	58
0	0	285	1	276
0	0	44	1	4
0	0	0	0	0
2	266	155	0	0
2	261	148	0	0
2	126	54	0	0
0	38	20	0	0
0	0	1	0	0
0	0	0	0	0

表22 民國99年全國技術士

級別	職類		建築物室內裝修工程管理	建築塗裝	建築製圖	美容	重機械修護一盤底
	人數						
總計	報	報名	878	1	24	3,291	1
		到考	821	1	24	3,060	1
		及格	148	0	4	1,922	1
	免試	學科	448	0	5	848	0
		術科	3	2	6	15	0
		全免	0	0	0	0	0
甲級	報	報名	0	0	0	0	0
		到考	0	0	0	0	0
		及格	0	0	0	0	0
	免試	學科	0	0	0	0	0
		術科	0	0	0	0	0
		全免	0	0	0	0	0
乙級	報	報名	878	1	17	794	1
		到考	821	1	17	762	1
		及格	148	0	1	300	1
	免試	學科	448	0	2	267	0
		術科	3	2	0	3	0
		全免	0	0	0	0	0
丙級	報	報名	0	0	7	2,497	0
		到考	0	0	7	2,298	0
		及格	0	0	3	1,622	0
	免試	學科	0	0	3	581	0
		術科	0	0	6	12	0
		全免	0	0	0	0	0

資料來源：本局職業訓練中心

技能檢定測驗人數(續6)

單位：人

重機械操作— 挖 掘 機	重機械操作— 推 土 機	重機械操作— 裝 載 機	飛 機 修 護	食 品 檢 驗 分 析
100	1	15	20	137
98	1	15	20	136
85	0	12	4	42
5	0	0	2	22
4	0	0	0	2
0	0	0	0	0
0	0	0	0	0
0	0	0	0	0
0	0	0	0	0
0	0	0	0	0
0	0	0	0	0
0	0	0	0	0
0	0	0	15	53
0	0	0	15	52
0	0	0	2	8
0	0	0	0	9
0	0	0	0	2
0	0	0	0	0
100	1	15	5	84
98	1	15	5	84
85	0	12	2	34
5	0	0	2	13
4	0	0	0	0
0	0	0	0	0

表22 民國99年全國技術士

級別	職類		家具木工	氣壓	氣體燃料導管 配管	烘焙食品—西 點蛋糕	烘焙食品—西 點蛋糕餅乾
	人數						
總計	報檢	報名	2	112	7	81	2
		到考	2	111	6	69	1
		及格	1	59	3	29	0
	免試	學科	0	7	0	36	0
		術科	0	4	0	0	0
		全免	0	0	0	0	0
甲級	報檢	報名	0	0	0	0	0
		到考	0	0	0	0	0
		及格	0	0	0	0	0
	免試	學科	0	0	0	0	0
		術科	0	0	0	0	0
		全免	0	0	0	0	0
乙級	報檢	報名	1	93	0	0	2
		到考	1	92	0	0	1
		及格	1	54	0	0	0
	免試	學科	0	0	0	0	0
		術科	0	4	0	0	0
		全免	0	0	0	0	0
丙級	報檢	報名	1	19	7	81	0
		到考	1	19	6	69	0
		及格	0	5	3	29	0
	免試	學科	0	7	0	36	0
		術科	0	0	0	0	0
		全免	0	0	0	0	0

資料來源：本局職業訓練中心

技能檢定測驗人數(續7)

單位：人

烘焙食品－西 點 蛋糕 麵包	烘焙食品－餅 乾	烘焙食品－麵 包	烘焙食品－麵 包 餅 乾	特定瓦斯器具 裝 修
63	4	241	1	268
62	4	236	1	262
8	2	148	0	131
40	2	35	0	56
1	0	4	0	4
0	0	0	0	0
0	0	0	0	0
0	0	0	0	0
0	0	0	0	0
0	0	0	0	0
0	0	0	0	0
0	0	0	0	0
0	0	0	0	0
63	0	0	1	0
62	0	0	1	0
8	0	0	0	0
40	0	0	0	0
1	0	0	0	0
0	0	0	0	0
0	4	241	0	268
0	4	236	0	262
0	2	148	0	131
0	2	35	0	56
0	0	4	0	4
0	0	0	0	0

表22 民國99年全國技術士

級別	職類		配電電纜裝修	配電線路裝修	商業計算	國貿業務	堆高機操作
	人數						
總計	報到檢	報名	29	25	16	1,639	17
		到考	28	24	13	1,410	15
		及格	15	5	7	566	6
	免學術試	學科	0	2	8	813	1
		術科	1	1	0	7	1
		全免	0	0	0	0	0
甲級	報到檢	報名	0	1	0	0	0
		到考	0	1	0	0	0
		及格	0	1	0	0	0
	免學術試	學科	0	1	0	0	0
		術科	0	0	0	0	0
		全免	0	0	0	0	0
乙級	報到檢	報名	9	13	5	181	0
		到考	9	13	3	132	0
		及格	4	2	1	3	0
	免學術試	學科	0	0	5	99	0
		術科	1	1	0	2	0
		全免	0	0	0	0	0
丙級	報到檢	報名	20	11	11	1,458	17
		到考	19	10	10	1,278	15
		及格	11	2	6	563	6
	免學術試	學科	0	1	3	714	1
		術科	0	0	0	5	1
		全免	0	0	0	0	0

資料來源：本局職業訓練中心

技能檢定測驗人數(續8)

單位：人

混 凝 土	眼鏡鏡片製作	移動式起重機 操作(伸臂不 伸縮式)	移動式起重機 操作(伸臂可 伸縮式)	第一種壓力容 器 操 作
34	77	0	1	3
33	73	0	1	3
25	59	0	1	3
0	1	1	0	0
0	5	0	0	1
0	0	0	0	0
0	0	0	0	0
0	0	0	0	0
0	0	0	0	0
0	0	0	0	0
0	0	0	0	0
0	0	0	0	0
0	0	0	0	0
0	0	0	0	0
0	0	0	0	0
0	0	0	0	0
0	0	0	0	0
0	0	0	0	0
0	0	0	0	0
0	0	0	0	0
34	77	0	1	3
33	73	0	1	3
25	59	0	1	3
0	1	1	0	0
0	5	0	0	1
0	0	0	0	0

表22 民國99年全國技術士

級別	職類		通信技術(電信線路)	造園景觀	喪禮服務	就業服務	氬氣鎢極電銲
	人數						
總計	報	報名	150	50	273	661	3
		到考	144	48	260	478	3
		及格	62	38	181	15	1
	免試	學科	24	1	64	602	3
		術科	3	0	2	0	0
		全免	0	0	0	0	0
甲級	報	報名	0	0	0	0	0
		到考	0	0	0	0	0
		及格	0	0	0	0	0
	免試	學科	0	0	0	0	0
		術科	0	0	0	0	0
		全免	0	0	0	0	0
乙級	報	報名	36	0	0	661	0
		到考	34	0	0	478	0
		及格	16	0	0	15	0
	免試	學科	9	0	0	602	0
		術科	2	0	0	0	0
		全免	0	0	0	0	0
丙級	報	報名	114	50	273	0	3
		到考	110	48	260	0	3
		及格	46	38	181	0	1
	免試	學科	15	1	64	0	3
		術科	1	0	2	0	0
		全免	0	0	0	0	0

資料來源：本局職業訓練中心

技能檢定測驗人數(續9)

單位：人

測 量	測量－工程測 量	測量－地籍測 量	視 聽 電 子	飲 料 調 製
265	80	4	5	101
262	78	3	5	99
140	48	2	3	60
18	4	0	0	0
1	13	1	4	0
0	0	0	0	0
0	4	0	0	0
0	4	0	0	0
0	0	0	0	0
0	2	0	0	0
0	1	0	0	0
0	0	0	0	0
0	76	4	0	25
0	74	3	0	24
0	48	2	0	2
0	2	0	0	0
0	12	1	4	0
0	0	0	0	0
265	0	0	5	76
262	0	0	5	75
140	0	0	3	58
18	0	0	0	0
1	0	0	0	0
0	0	0	0	0

表22 民國99年全國技術士

級別	職類		園	藝	會計事務	照顧服務員	裝潢木工	電力電子
	人數							
總計	報	報名	76	1,272	72	85	4	
		到考	75	1,102	70	85	4	
		及格	70	254	38	72	2	
	免試	學科	2	744	12	3	1	
		術科	0	11	0	3	0	
		全免	0	0	0	0	0	
甲級	報	報名	0	0	0	0	1	
		到考	0	0	0	0	1	
		及格	0	0	0	0	0	
	免試	學科	0	0	0	0	1	
		術科	0	0	0	0	0	
		全免	0	0	0	0	0	
乙級	報	報名	0	372	0	84	3	
		到考	0	312	0	84	3	
		及格	0	64	0	71	2	
	免試	學科	0	135	0	3	0	
		術科	0	2	0	3	0	
		全免	0	0	0	0	0	
丙級	報	報名	76	900	72	1	0	
		到考	75	790	70	1	0	
		及格	70	190	38	1	0	
	免試	學科	2	609	12	0	0	
		術科	0	9	0	0	0	
		全免	0	0	0	0	0	

資料來源：本局職業訓練中心

技能檢定測驗人數(續10)

單位：人

電腦軟體設計 C++	電腦軟體設計 JAVA	電腦軟體應用	電腦硬體裝修	電腦輔助立體 製圖
7	8	2,949	419	22
4	6	2,914	414	22
0	0	1,404	290	14
2	2	178	23	2
0	0	14	19	0
0	0	0	0	0
0	0	0	0	0
0	0	0	0	0
0	0	0	0	0
0	0	0	0	0
0	0	0	0	0
0	0	0	0	0
7	8	2,949	419	0
4	6	2,914	414	0
0	0	1,404	290	0
2	2	178	23	0
0	0	14	19	0
0	0	0	0	0
0	0	0	0	22
0	0	0	0	22
0	0	0	0	14
0	0	0	0	2
0	0	0	0	0
0	0	0	0	0

表22 民國99年全國技術士

級別	職類		電腦輔助建築製圖	電腦輔助機械製圖	電腦數值控制車床工	電器修護	圖文組版
	人數						
總計	報	報名	114	213	0	145	6
		到考	112	213	0	141	6
		及格	54	106	0	66	2
	免試	學科	9	23	1	6	3
		術科	24	6	0	1	0
		全免	0	0	0	0	0
甲級	報	報名	0	0	0	0	6
		到考	0	0	0	0	6
		及格	0	0	0	0	2
	免試	學科	0	0	1	0	3
		術科	0	0	0	0	0
		全免	0	0	0	0	0
乙級	報	報名	41	193	0	133	0
		到考	40	193	0	131	0
		及格	4	99	0	63	0
	免試	學科	3	14	0	1	0
		術科	23	6	0	0	0
		全免	0	0	0	0	0
丙級	報	報名	73	20	0	12	0
		到考	72	20	0	10	0
		及格	50	7	0	3	0
	免試	學科	6	9	0	5	0
		術科	1	0	0	1	0
		全免	0	0	0	0	0

資料來源：本局職業訓練中心

技能檢定測驗人數(續11)

單位：人

圖文組版－文字處	圖文組版－電腦排版	圖文組版－圖像組版	精密機械工	網版製版
373	601	395	0	82
364	596	393	0	80
283	459	328	0	77
105	8	7	1	0
4	6	5	1	2
0	0	0	0	0
0	0	0	0	0
0	0	0	0	0
0	0	0	0	0
0	0	0	0	0
0	0	0	0	0
0	0	0	0	0
0	601	395	0	1
0	596	393	0	0
0	459	328	0	0
0	8	7	1	0
0	6	5	1	2
0	0	0	0	0
373	0	0	0	81
364	0	0	0	80
283	0	0	0	77
105	0	0	0	0
4	0	0	0	0
0	0	0	0	0

表22 民國99年全國技術士

級別	職類		網路架設	銑床	銑床—CNC 銑床	銑床工	儀表電子
	人數						
總計	報	報名	25	1	51	0	173
		到考	23	1	51	0	170
		及格	18	0	46	0	103
	免試	學科	7	0	0	1	2
		術科	0	0	0	0	25
		全免	0	0	0	0	0
甲級	報	報名	0	0	0	0	1
		到考	0	0	0	0	1
		及格	0	0	0	0	1
	免試	學科	0	0	0	1	0
		術科	0	0	0	0	0
		全免	0	0	0	0	0
乙級	報	報名	0	0	51	0	172
		到考	0	0	51	0	169
		及格	0	0	46	0	102
	免試	學科	0	0	0	0	2
		術科	0	0	0	0	25
		全免	0	0	0	0	0
丙級	報	報名	25	1	0	0	0
		到考	23	1	0	0	0
		及格	18	0	0	0	0
	免試	學科	7	0	0	0	0
		術科	0	0	0	0	0
		全免	0	0	0	0	0

資料來源：本局職業訓練中心

技能檢定測驗人數(續12)

單位：人

廣 告 設 計	廣 告 設 計 M A C	廣 告 設 計 P C	數 位 電 子	模 具
331	19	73	230	0
312	19	72	226	0
99	2	11	93	0
125	2	24	16	0
21	1	1	8	3
0	0	0	0	0
0	0	0	4	0
0	0	0	4	0
0	0	0	2	0
0	0	0	1	0
0	0	0	0	0
0	0	0	0	0
0	19	73	226	0
0	19	72	222	0
0	2	11	91	0
0	2	24	15	0
0	1	1	8	0
0	0	0	0	0
331	0	0	0	0
312	0	0	0	0
99	0	0	0	0
125	0	0	0	0
21	0	0	0	3
0	0	0	0	0

表22 民國99年全國技術士

級別	職類 人數	模具—沖壓模 具	熱處 理	熱處理—一般 浴鹽處理	熱處理—滲 氮熱處理	破 調	酒
總	報	報名	0	24	9	2	0
		到考	0	24	9	2	0
	檢	及格	0	22	7	2	0
計	免	學科	0	0	0	0	245
		術科	1	0	0	0	2
	試	全免	0	0	0	0	0
甲	報	報名	0	0	0	0	0
		到考	0	0	0	0	0
	檢	及格	0	0	0	0	0
級	免	學科	0	0	0	0	0
		術科	0	0	0	0	0
	試	全免	0	0	0	0	0
乙	報	報名	0	0	9	2	0
		到考	0	0	9	2	0
	檢	及格	0	0	7	2	0
級	免	學科	0	0	0	0	0
		術科	1	0	0	0	0
	試	全免	0	0	0	0	0
丙	報	報名	0	24	0	0	0
		到考	0	24	0	0	0
	檢	及格	0	22	0	0	0
級	免	學科	0	0	0	0	245
		術科	0	0	0	0	2
	試	全免	0	0	0	0	0

資料來源：本局職業訓練中心

技能檢定測驗人數(續13)

單位：人

機 械 加 工	機 械 停 車 設 備 裝 修	機 械 製 圖	機 電 整 合	機 電 整 合 — 自 動 化 控 制 組
31	29	7	20	5
29	27	6	19	5
12	8	1	13	4
12	6	0	0	0
0	7	0	1	0
0	0	0	0	0
0	0	1	0	0
0	0	1	0	0
0	0	0	0	0
0	0	0	0	0
0	0	0	0	0
0	0	0	0	0
0	0	0	0	0
18	4	5	20	0
18	4	4	19	0
10	1	1	13	0
0	1	0	0	0
0	5	0	1	0
0	0	0	0	0
13	25	1	0	5
11	23	1	0	5
2	7	0	0	4
12	5	0	0	0
0	2	0	0	0
0	0	0	0	0

表22 民國99年全國技術士

級別	職類		機器腳踏車修護	鋼琴調音	鋼筋	餐旅服務	營建防水—水泥系防水施工
	人數						
總計	報檢	報名	94	0	7	434	10
		到考	90	0	6	427	10
		及格	51	0	3	244	0
	免試	學科	13	6	0	48	7
		術科	15	0	0	0	0
		全免	0	0	0	0	0
甲級	報檢	報名	0	0	1	0	0
		到考	0	0	1	0	0
		及格	0	0	0	0	0
	免試	學科	0	0	0	0	0
		術科	0	0	0	0	0
		全免	0	0	0	0	0
乙級	報檢	報名	65	0	0	0	0
		到考	63	0	0	0	0
		及格	29	0	0	0	0
	免試	學科	8	0	0	0	0
		術科	11	0	0	0	0
		全免	0	0	0	0	0
丙級	報檢	報名	29	0	6	434	10
		到考	27	0	5	427	10
		及格	22	0	3	244	0
	免試	學科	5	6	0	48	7
		術科	4	0	0	0	0
		全免	0	0	0	0	0

資料來源：本局職業訓練中心

技能檢定測驗人數(續14)

單位：人

營建防水－烘 烤式防水施工	營建防水－塗 膜系防水施工	營建防水－填 縫系防水施工	營建防水－薄 片系防水施工	營建防水－瀝 青油毛氈系熱 工法防水施工
3	36	8	7	3
3	36	8	7	3
0	0	0	0	0
0	3	1	4	0
0	0	0	0	0
0	0	0	0	0
0	0	0	0	0
0	0	0	0	0
0	0	0	0	0
0	0	0	0	0
0	0	0	0	0
0	0	0	0	0
0	0	0	0	0
0	0	0	0	0
0	0	0	0	0
0	0	0	0	0
0	0	0	0	0
0	0	0	0	0
0	0	0	0	0
0	0	0	0	0
3	36	8	7	3
3	36	8	7	3
0	0	0	0	0
0	3	1	4	0
0	0	0	0	0
0	0	0	0	0

表22 民國99年全國技術士

級別	職類		營造工程管理	鍋爐操作	職業潛水	鑄造
	人數					
總計	報	報名	40	97	0	48
		到考	37	94	0	48
		及格	4	51	0	34
	免試	學科	56	4	1	4
		術科	0	2	0	1
		全免	0	0	0	0
甲級	報	報名	35	0	0	0
		到考	33	0	0	0
		及格	2	0	0	0
	免試	學科	54	0	0	0
		術科	0	0	0	0
		全免	0	0	0	0
乙級	報	報名	5	79	0	47
		到考	4	76	0	47
		及格	2	40	0	33
	免試	學科	2	1	0	0
		術科	0	2	0	0
		全免	0	0	0	0
丙級	報	報名	0	18	0	1
		到考	0	18	0	1
		及格	0	11	0	1
	免試	學科	0	3	1	4
		術科	0	0	0	1
		全免	0	0	0	0

資料來源：本局職業訓練中心

技能檢定測驗人數(續15完)

單位：人

變電設備裝修			總計
	1		25,739
	1		24,197
	1		11,080
	0		5,800
	0		476
	0		0
	0		119
	0		115
	0		18
	0		146
	0		8
	0		0
	1		11,623
	1		10,938
	1		3,905
	0		2,544
	0		317
	0		0
	0		13,997
	0		13,144
	0		7,157
	0		3,110
	0		151
	0		0

表23 民國99年臺北市
—性別年齡及教育

職 種 別	總計	性別		未滿	年齡別				
		男	女		15~19歲	20~29歲	30~39歲	40~44歲	45~以上
總 計	856	430	426	0	49	185	229	90	303
電腦實務應用	28	8	20	0	0	3	5	3	17
輕鬆架設網站	28	10	18	0	0	1	1	9	17
資訊與網路技術(青年專班)	25	21	4	0	1	16	8	0	0
數位電子技術(青年專班)	32	28	4	0	1	14	15	2	0
冷凍空調	31	29	2	0	4	6	3	4	14
水電技術	29	27	2	0	1	3	6	4	15
室內空間規劃實務(青年專班)	29	13	16	0	0	14	15	0	0
電腦輔助機械製圖	19	11	8	0	0	5	4	3	7
數位影像設計	20	6	14	0	0	4	5	2	9
創意手作商品	25	1	24	0	0	0	9	4	12
室內設計師入門	25	8	17	0	0	2	7	6	10
網拍開店精修	21	5	16	0	0	0	4	3	14
服裝製作實務	33	0	33	0	0	0	8	4	21
立體繪圖與模具設計	20	12	8	0	0	6	5	2	7
咖啡簡餐下午茶	32	9	23	0	1	3	4	6	18
時尚西點蛋糕	30	8	22	0	0	1	8	6	15
健康年菜料理點心	29	9	20	0	0	2	5	1	21
汽車板金銲接技術	25	25	0	0	19	3	2	0	1
汽車基本保養(中高齡優先)	21	19	2	0	6	3	4	3	5
自行車及機車修護	22	20	2	0	1	4	3	1	13
室內裝修工程管理	26	16	10	0	0	2	14	3	7
創意商品設計	19	6	13	0	0	3	7	2	7
視覺傳達設計班(青年專班)	18	8	10	0	0	12	6	0	0
電腦化會計實務(青年專班)	28	2	26	0	0	17	11	0	0
網站資料庫(青年專班)	27	10	17	0	0	15	12	0	0
套裝軟體應用	32	8	24	0	0	1	7	3	21
中式餐飲實務(青年專班)	32	21	11	0	5	11	16	0	0
麵包西點實務	34	14	20	0	0	4	7	10	13
麵包西點實務	29	6	23	0	0	0	3	6	20
西式餐點實務(青年專班)	32	17	15	0	1	18	13	0	0
汽車保養修護(青年專班)	28	27	1	0	7	12	9	0	0
家用電器	27	26	1	0	2	0	3	3	19

資料來源：本局職業訓練中心

職業訓練人數

程度別(日間養成及產訓合作班)

教 育 程 度 別													
國小 以下	國中 初中	高中	高 職					大 專 以 上					
			計	農	工	商	其他	計	文	法商	理工	農醫	其他
1	43	80	255	4	96	118	37	477	45	134	155	11	132
0	0	4	12	0	2	8	2	12	0	10	2	0	0
0	0	3	9	0	4	3	2	16	3	1	5	0	7
0	0	3	2	0	1	1	0	20	1	11	6	0	2
0	0	3	7	0	5	2	0	22	1	2	19	0	0
0	5	4	12	0	7	4	1	10	0	1	9	0	0
0	8	1	7	0	5	2	0	13	0	0	8	0	5
0	0	4	7	0	1	2	4	18	2	9	4	2	1
0	0	6	3	0	1	2	0	10	0	4	5	1	0
0	0	1	4	0	1	1	2	15	5	8	2	0	0
0	0	2	13	0	3	8	2	10	0	6	1	0	3
0	1	3	6	0	3	1	2	15	5	3	5	0	2
0	1	3	4	0	0	4	0	13	2	7	2	0	2
0	0	6	9	0	0	8	1	18	0	0	2	0	16
0	0	0	4	0	0	3	1	16	2	1	12	1	0
0	0	3	15	0	1	12	2	14	1	9	4	0	0
0	0	1	10	0	1	6	3	19	3	0	2	0	14
0	3	3	9	0	1	7	1	14	0	0	3	1	10
0	0	0	24	0	22	1	1	1	0	0	1	0	0
0	3	0	12	0	9	1	2	6	0	0	6	0	0
1	5	0	6	0	5	1	0	10	0	1	7	0	2
0	0	1	7	2	1	2	2	18	0	6	7	0	5
0	0	0	10	0	3	3	4	9	3	3	2	0	1
0	0	1	3	0	1	2	0	14	2	8	1	1	2
0	0	2	3	0	0	3	0	23	0	15	0	0	8
0	0	3	4	0	1	3	0	20	2	8	10	0	0
0	0	0	9	0	1	8	0	23	4	11	4	1	3
0	4	6	3	2	0	0	1	19	1	0	1	0	17
0	0	4	8	0	2	6	0	22	2	10	4	1	5
0	2	1	14	0	1	11	2	12	1	0	2	1	8
0	4	5	2	0	0	0	2	21	5	0	3	1	12
0	1	4	13	0	10	3	0	10	0	0	7	0	3
0	6	3	4	0	4	0	0	14	0	0	9	1	4

表23 民國99年臺北市
—性別年齡及教育

職 種 別	總計	性別		未滿	年齡別				
		男	女		15~19歲	20~29歲	30~39歲	40~44歲	45~以上
總 計	784	368	416	1	57	180	164	92	290
冷凍空調	33	32	1	0	0	7	8	4	14
室內裝潢電腦繪圖	24	9	15	0	1	4	6	3	10
創意商品設計	20	6	14	0	0	7	3	2	8
服裝製作與修改	31	2	29	0	0	2	8	5	16
電腦化會計實務	28	0	28	0	0	0	6	8	14
米麵食小吃實務	34	6	28	0	0	0	2	7	25
室內設計電腦繪圖	24	15	9	0	0	6	8	4	6
3D繪圖與產品設計	18	15	3	0	0	10	1	4	3
平面設計實務班(青年專班)	14	5	9	0	1	7	6	0	0
電腦輔助製圖	16	10	6	0	2	2	5	1	6
複合式餐廳經營實務(青年專班)	27	10	17	0	2	10	14	1	0
FrontPage網頁設計(中高齡優先)	26	5	21	0	0	0	2	2	22
自行車及機車簡易維修	17	17	0	0	1	7	1	1	7
飾品及拼布製作1	30	0	30	0	1	0	7	4	18
汽車板噴修護(青年專班)	25	25	0	1	19	5	0	0	0
水電技術	30	28	2	0	0	7	4	3	16
數位電子技術(青年專班)	34	28	6	0	14	16	4	0	0
資訊與網路技術(青年專班)	22	15	7	0	3	12	7	0	0
服裝製作實務(青年專班)	31	4	27	0	1	20	10	0	0
室內裝修工程管理2	26	17	9	0	0	5	3	9	9
DreamWeaver網頁設計(新移民優先)	25	10	15	0	0	4	3	2	16
網拍開店精修實務班	22	4	18	0	0	1	4	5	12
辦公室軟體應用	26	5	21	0	0	2	10	4	10
室內空間設計	28	15	13	0	0	3	11	4	10
3D繪圖與產品設計	20	17	3	0	1	9	5	2	3
自行車及機車簡易維修	20	19	1	0	1	3	3	1	12
汽車保養修護(青年專班)	15	15	0	0	7	6	2	0	0
平面設計實務班2	15	2	13	0	0	8	3	2	2
麵包西點實務(青年專班)	30	14	16	0	3	17	9	0	1
米麵食小吃實務	28	9	19	0	0	0	4	5	19
西式餐點實務	25	7	18	0	0	0	5	4	16
家事清潔(中高齡優先)	20	2	18	0	0	0	0	5	15

資料來源：本局職業訓練中心

職業訓練人數(續1)

程度別(日間養成及產訓合作班)

教 育 程 度 別													
國小 以下	國中 初中	高中	高 職					大 專 以 上					
			計	農	工	商	其他	計	文	法商	理工	農醫	其他
5	27	55	244	6	97	110	31	453	43	60	159	9	182
1	5	2	6	0	5	0	1	19	1	3	13	0	2
0	0	1	11	0	6	3	2	12	1	6	3	1	1
0	0	1	5	0	2	3	0	14	2	10	2	0	0
2	1	1	10	0	0	9	1	17	1	6	3	0	7
0	0	1	4	0	1	3	0	23	1	0	3	0	19
1	2	4	12	0	1	11	0	15	1	11	1	0	2
0	0	0	6	0	3	1	2	18	1	6	6	1	4
0	0	0	0	0	0	0	0	18	0	8	7	1	2
0	0	0	2	0	1	1	0	12	4	1	3	0	4
0	4	0	4	0	2	2	0	8	0	2	6	0	0
0	1	1	12	0	0	8	4	13	2	0	2	0	9
0	1	0	13	0	2	9	2	12	3	5	2	1	1
1	1	3	4	0	1	1	2	8	1	0	4	1	2
0	0	2	11	0	0	10	1	17	0	2	2	0	13
0	3	3	18	0	18	0	0	1	0	0	1	0	0
0	1	6	9	6	3	0	0	14	0	0	9	0	5
0	0	1	21	0	17	3	1	12	1	0	8	0	3
0	0	1	6	0	5	0	1	15	0	0	7	0	8
0	0	2	3	0	1	1	1	26	5	0	12	0	9
0	0	4	6	0	4	2	0	16	0	0	7	2	7
0	0	2	8	0	1	7	0	15	1	0	6	1	7
0	0	1	9	0	0	3	6	12	0	0	1	0	11
0	0	2	5	0	1	4	0	19	3	0	3	0	13
0	0	2	5	0	2	3	0	21	2	0	8	0	11
0	0	0	4	0	3	0	1	16	1	0	12	0	3
0	0	0	6	0	4	1	1	14	0	0	10	0	4
0	1	0	9	0	7	2	0	5	0	0	4	0	1
0	0	2	3	0	1	2	0	10	5	0	0	0	5
0	2	3	8	0	3	3	2	17	3	0	6	1	7
0	3	6	8	0	1	5	2	11	2	0	3	0	6
0	0	2	8	0	1	6	1	15	2	0	4	0	9
0	2	2	8	0	1	7	0	8	0	0	1	0	7

表23 民國99年臺北市
—性別年齡及教育

職 種 別	總計	性別		未滿	年齡別				
		男	女		15~19歲	20~29歲	30~39歲	40~44歲	45~以上
總 計	420	204	216	2	38	68	93	59	160
不動產經紀營業員班	28	16	12	0	0	2	7	9	10
不動產經紀營業員	28	8	20	0	0	5	9	4	10
3C電子產品維修服務	32	32	0	0	0	13	12	4	3
汽車美容	21	21	0	0	13	2	5	1	0
照顧服務員(一)	30	8	22	0	0	2	3	5	20
家事服務(一)	31	2	29	0	0	0	7	5	19
市場攤位經營管理	17	5	12	0	0	2	2	2	11
全方位理財顧問	31	17	14	0	0	3	8	7	13
時尚烘培(青年專班)	30	5	25	2	7	12	9	0	0
不動產經紀營業員班	28	14	14	0	0	3	4	4	17
照顧服務員(二)	29	12	17	0	0	2	5	3	19
冷凍空調進階	17	17	0	0	0	7	4	1	5
汽車美容	22	21	1	0	18	1	2	1	0
家事服務	20	5	15	0	0	0	4	2	14
商業設計與業務人才培訓班	28	13	15	0	0	12	6	8	2
電腦稅務實務	28	8	20	0	0	2	6	3	17

資料來源：本局職業訓練中心

職業訓練人數(續2完)

程度別(日間養成及產訓合作班)

教 育 程 度 別													
國小 以下	國中 初中	高中	高 職					大 專 以 上					
			計	農	工	商	其他	計	文	法商	理工	農醫	其他
0	23	33	123	0	47	54	22	241	32	0	76	7	126
0	0	1	6	0	1	4	1	21	1	0	11	0	9
0	0	3	3	0	0	3	0	22	5	0	4	3	10
0	0	3	4	0	3	1	0	25	1	0	18	1	5
0	1	0	18	0	17	1	0	2	0	0	1	0	1
0	2	4	9	0	1	7	1	15	0	0	3	2	10
0	5	2	16	0	1	13	2	8	2	0	1	0	5
0	0	1	5	0	0	4	1	11	0	0	2	0	9
0	0	1	6	0	1	5	0	24	5	0	9	0	10
0	3	5	5	0	0	2	3	17	4	0	2	1	10
0	0	2	4	0	1	2	1	22	6	0	7	0	9
0	5	4	6	0	2	2	2	14	3	0	0	0	11
0	1	1	7	0	2	3	2	8	0	0	6	0	2
0	2	0	19	0	16	1	2	1	0	0	0	0	1
0	4	2	4	0	0	2	2	10	0	0	1	0	9
0	0	4	6	0	2	0	4	18	3	0	5	0	10
0	0	0	5	0	0	4	1	23	2	0	6	0	15

表23 民國99年臺北市職業訓練人數

—概況(日間養成及產訓合作班)

職 種 別	期別	訓練人數			分發就業人數			分發就業佔 訓練人數%	備註
		計	男	女	計	男	女		
總 計		2,060	1,002	1,058	1,067	552	515	52%	
電腦實務應用	第1期	28	8	20	1	0	1	4%	
輕鬆架設網站	第1期	28	10	18	9	3	6	32%	
資訊與網路技術(青年專班)	第1期	25	21	4	10	8	2	40%	
數位電子技術(青年專班)	第1期	32	28	4	14	14	0	44%	
冷凍空調	第1期	31	29	2	18	18	0	58%	
水電技術	第1期	29	27	2	6	6	0	21%	
室內空間規劃實務(青年專班)	第1期	29	13	16	14	4	10	48%	
電腦輔助機械製圖	第1期	19	11	8	3	3	0	16%	
數位影像設計	第1期	20	6	14	12	5	7	60%	
創意手作商品	第1期	25	1	24	4	0	4	16%	
室內設計師入門	第1期	25	8	17	18	5	13	72%	
網拍開店精修	第1期	21	5	16	7	2	5	33%	
服裝製作實務	第1期	33	0	33	17	0	17	52%	
立體繪圖與模具設計	第1期	20	12	8	10	7	3	50%	
咖啡簡餐下午茶	第1期	32	9	23	14	3	11	44%	
時尚西點蛋糕	第1期	30	8	22	15	5	10	50%	
健康年菜料理點心	第1期	29	9	20	10	6	4	34%	
汽車板金銲接技術	第1期	25	25	0	2	2	0	8%	
汽車基本保養(中高齡優先)	第1期	21	19	2	3	3	0	14%	
自行車及機車修護	第1期	22	20	2	17	16	1	77%	
室內裝修工程管理	第2期	26	16	10	19	14	5	73%	
創意商品設計	第2期	19	6	13	10	3	7	53%	
視覺傳達設計班(青年專班)	第2期	18	8	10	8	2	6	44%	
電腦化會計實務(青年專班)	第2期	28	2	26	13	2	11	46%	
網站資料庫(青年專班)	第2期	27	10	17	8	3	5	30%	
套裝軟體應用	第2期	32	8	24	9	2	7	28%	
中式餐飲實務(青年專班)	第2期	32	21	11	18	17	1	56%	
麵包西點實務	第2期	34	14	20	22	7	15	65%	
麵包西點實務	第2期	29	6	23	15	4	11	52%	
西式餐點實務(青年專班)	第2期	32	17	15	12	6	6	38%	

資料來源：本局職業訓練中心

表23 民國99年臺北市職業訓練人數(續1)

—概況(日間養成及產訓合作班)

職 種 別	期別	訓練人數			分發就業人數			分發就業佔 訓練人數%	備註
		計	男	女	計	男	女		
汽車保養修護(青年專班)	第2期	28	27	1	12	12	0	43%	
家用電器	第2期	27	26	1	21	21	0	78%	
冷凍空調	第3期	33	32	1	19	19	0	58%	
室內裝潢電腦繪圖	第3期	24	9	15	14	7	7	58%	
創意商品設計	第3期	20	6	14	9	3	6	45%	
服裝製作與修改	第4期	31	2	29	16	1	15	52%	
電腦化會計實務	第4期	28	0	28	6	0	6	21%	
米麵食小吃實務	第4期	34	6	28	18	1	17	53%	
室內設計電腦繪圖	第4期	24	15	9	6	4	2	25%	
3D繪圖與產品設計	第4期	18	15	3	5	4	1	28%	
平面設計實務班(青年專班)	第4期	14	5	9	6	1	5	43%	
電腦輔助製圖	第4期	16	10	6	6	4	2	38%	
複合式餐廳經營實務(青年專班)	第4期	27	10	17	12	7	5	44%	
FrontPage網頁設計(中高齡優先)	第4期	26	5	21	8	5	3	31%	
自行車及機車簡易維修	第5期	17	17	0	8	8	0	47%	
飾品及拼布製作1	第5期	30	0	30	12	0	12	40%	
汽車板噴修護(青年專班)	第5期	25	25	0	15	15	0	60%	
水電技術	第5期	30	28	2	12	12	0	40%	
數位電子技術(青年專班)	第5期	34	28	6	21	19	2	62%	
資訊與網路技術(青年專班)	第5期	22	15	7	11	8	3	50%	
服裝製作實務(青年專班)	第5期	31	4	27	17	1	16	55%	
室內裝修工程管理2	第5期	26	17	9	14	9	5	54%	
DreamWeaver網頁設計(新移民優先)	第5期	25	10	15	15	8	7	60%	
網拍開店精修實務班	第5期	22	4	18	9	2	7	41%	
辦公室軟體應用	第6期	26	5	21	13	2	11	50%	
室內空間設計	第6期	28	15	13	8	5	3	29%	
3D繪圖與產品設計	第6期	20	17	3	7	6	1	35%	
自行車及機車簡易維修	第6期	20	19	1	9	9	0	45%	
汽車保養修護(青年專班)	第6期	15	15	0	8	8	0	53%	
平面設計實務班2	第6期	15	2	13	9	0	9	60%	
麵包西點實務(青年專班)	第7期	30	14	16	22	12	10	73%	

資料來源：本局職業訓練中心

表23 民國99年臺北市職業訓練人數(續2完)

—概況(日間養成及產訓合作班)

職 種 別	期別	訓練人數			分發就業人數			分發就業佔 訓練人數%	備註
		計	男	女	計	男	女		
米麵食小吃實務	第7期	28	9	19	11	6	5	39%	
西式餐點實務	第7期	25	7	18	13	3	10	52%	
家事清潔(中高齡優先)	第1期	20	2	18	20	2	18	100%	
不動產經紀營業員班	第1期	28	16	12	26	16	10	93%	
不動產經紀營業員	第2期	28	8	20	27	8	19	96%	
3C電子產品維修服務	第2期	32	32	0	23	23	0	72%	
汽車美容	第2期	21	21	0	14	14	0	67%	
照顧服務員(一)	第2期	30	8	22	27	7	20	90%	
家事服務(一)	第2期	31	2	29	29	1	28	94%	
市場攤位經營管理	第3期	17	5	12	11	4	7	65%	
全方位理財顧問	第3期	31	17	14	28	15	13	90%	
時尚烘培(青年專班)	第4期	30	5	25	13	3	10	43%	
不動產經紀營業員班	第4期	28	14	14	15	9	6	54%	
照顧服務員(二)	第4期	29	12	17	23	10	13	79%	
冷凍空調進階	第4期	17	17	0	10	10	0	59%	
汽車美容	第5期	22	21	1	20	20	0	91%	
家事服務	第5期	20	5	15	17	4	13	85%	
商業設計與業務人才培訓班	第5期	28	13	15	17	9	8	61%	
電腦稅務實務	第5期	28	8	20	17	5	12	61%	

資料來源：本局職業訓練中心

本
頁
空
白

表23 民國99年臺北市
一性別年齡及教育

職 種 別	總計	性別		未滿	年齡別				
		男	女		15~19歲	20~29歲	30~39歲	40~44歲	45~以上
總 計	599	325	274	2	11	106	185	73	222
套裝軟體應用	30	12	18	0	1	5	5	5	14
網站資料庫	17	10	7	0	0	4	4	2	7
多媒體網頁設計	20	5	15	0	1	3	7	3	6
電腦修護(基礎班)	14	10	4	0	0	2	3	0	9
網路拍賣(基礎應用班)	25	10	15	0	0	4	6	6	9
冷凍空調	31	31	0	0	0	8	15	2	6
用電設備檢驗	26	26	0	0	0	7	10	2	7
創意美術設計	23	8	15	0	0	9	8	0	6
服裝製作(進階)	29	2	27	0	1	6	4	1	17
室內裝潢電腦繪圖(假日班)	25	20	5	0	0	3	12	3	7
午茶點心	30	3	27	0	1	3	10	4	12
西式素食	33	6	27	0	0	1	5	3	24
冷凍空調	41	41	0	1	0	14	17	2	7
特定瓦斯器具裝修	27	27	0	0	0	4	6	5	12
網拍速攻	25	13	12	0	0	3	11	4	7
服裝打版(假日班)	28	4	24	0	0	4	5	3	16
晶片設計	28	28	0	0	0	2	12	7	7
午茶點心	40	13	27	0	1	7	14	6	12
電腦修護(進階班)	31	27	4	0	0	3	14	3	11
網頁設計實務	25	7	18	0	0	3	8	2	12
多媒體網頁設計	24	12	12	0	1	7	5	4	7
網頁設計實務	27	10	17	1	5	4	4	6	7

資料來源：本局職業訓練中

職業訓練人數

程度別(夜間班在職進修訓練)

教 育 程 度 別													
國小 以下	國中 初中	高中	高 職					大 專 以 上					
			計	農	工	商	其他	計	文	法商	理工	農醫	其他
0	15	38	140	0	51	68	21	406	34	0	177	12	183
0	2	1	6	0	1	5	0	21	5	0	5	2	9
0	0	0	4	0	1	2	1	13	2	0	6	1	4
0	0	3	3	0	1	2	0	14	0	0	4	1	9
0	0	0	4	0	1	3	0	10	1	0	5	1	3
0	0	3	10	0	1	7	2	12	0	0	3	0	9
0	0	1	14	0	9	3	2	16	1	0	13	0	2
0	0	4	6	0	5	0	1	16	0	0	13	0	3
0	0	2	0	0	0	0	0	21	3	0	8	0	10
0	1	2	10	0	1	5	4	16	3	0	3	2	8
0	2	3	3	0	2	1	0	17	0	0	12	0	5
0	1	0	9	0	1	8	0	20	0	0	5	1	14
0	1	3	9	0	4	3	2	20	1	0	0	0	19
0	1	2	10	0	8	0	2	28	0	0	24	0	4
0	0	3	4	0	4	0	0	20	0	0	16	0	4
0	0	1	3	0	0	3	0	21	0	0	4	1	16
0	3	2	10	0	0	8	2	13	1	0	2	1	9
0	0	1	4	0	3	1	0	23	0	0	20	0	3
0	1	1	7	0	2	2	3	31	4	0	11	1	15
0	0	0	10	0	5	5	0	21	3	0	12	0	6
0	0	0	7	0	1	4	2	18	4	0	2	1	11
0	0	2	1	0	0	1	0	21	3	0	6	0	12
0	3	4	6	0	1	5	0	14	3	0	3	0	8

表23 民國99年臺北市
一性別年齡及教育

職 種 別	總計	性別		未滿	年齡別				
		男	女		15~19歲	20~29歲	30~39歲	40~44歲	45~以上
總 計	554	340	214	3	9	129	160	78	175
冷凍空調	30	29	1	0	0	8	9	6	7
汽車技術基礎證照輔導班	20	20	0	0	0	8	6	4	2
用電設備檢驗	25	23	2	1	2	3	12	1	6
特定瓦斯器具裝修	25	25	0	0	0	7	6	7	5
飾品及拼布製作	31	0	31	0	0	2	4	6	19
網路拍賣(基礎應用班)	19	5	14	0	0	2	6	3	8
室內裝修工程管理(假日班)	24	22	2	0	0	7	10	6	1
多媒體網頁設計	27	15	12	0	0	6	10	3	8
電腦服裝設計(假日班)	28	3	25	0	1	5	6	4	12
汽車板金銲接技術	25	25	0	0	4	3	9	5	4
網拍速攻	21	8	13	0	0	2	4	2	13
冷凍空調	30	29	1	0	0	8	9	6	7
自行車修護	26	26	0	1	0	3	2	1	19
電腦打版(假日班)	29	3	26	0	0	5	10	1	13
電腦輔助繪圖	22	18	4	0	0	6	9	1	6
服裝製作	35	6	29	0	0	11	10	3	11
數位攝影編修	27	17	10	0	0	10	4	1	12
網拍商品美化攻略	20	3	17	0	0	5	4	7	4
機車修護	20	20	0	0	0	5	4	3	8
數位網路多媒體	20	11	9	0	0	8	8	2	2
網頁設計	24	15	9	1	0	6	8	3	6
frontpage網頁設計	26	17	9	0	2	9	10	3	2

資料來源：本局職業訓練中

職業訓練人數(續1完)

程度別(夜間班在職進修訓練)

教 育 程 度 別													
國小 以下	國中 初中	高中	高 職					大 專 以 上					
			計	農	工	商	其他	計	文	法商	理工	農醫	其他
0	24	38	119	0	58	46	15	377	27	14	171	12	149
0	2	1	10	0	7	3	0	17	0	0	14	0	3
0	1	5	0	0	0	0	0	14	0	0	10	0	4
0	4	1	6	0	4	1	1	14	0	0	12	1	1
0	1	2	7	0	6	1	0	15	0	0	8	1	6
0	2	3	9	0	1	6	2	17	2	0	3	3	9
0	0	0	3	0	0	3	0	16	2	0	5	0	9
0	0	1	3	0	3	0	0	20	1	0	16	0	3
0	0	1	3	0	0	3	0	23	3	9	7	0	4
0	0	2	7	0	2	3	2	19	0	5	3	3	8
0	5	0	8	0	8	0	0	16	1	0	8	0	3
0	0	1	4	0	2	2	0	16	1	0	4	0	11
0	2	1	10	0	7	3	0	17	0	0	14	0	3
0	2	3	7	0	5	1	1	14	2	0	11	0	1
0	0	1	8	0	1	4	3	20	1	0	3	0	16
0	0	1	0	0	0	0	0	21	0	0	19	0	2
0	2	3	7	0	0	6	1	23	2	0	3	0	18
0	0	1	4	0	1	2	1	22	4	0	8	0	10
0	0	2	2	0	0	1	1	16	3	0	2	2	9
0	1	3	7	0	6	0	1	9	1	0	5	0	3
0	0	0	6	0	3	2	1	14	0	0	1	0	13
0	2	3	4	0	0	3	1	15	1	0	5	0	9
0	0	3	4	0	2	2	0	19	3	0	10	2	4

表23 民國99年臺北市職業訓練人數

一概況(夜間班在職進修訓練)

職 種 別	期別	訓練人數			分發就業人數			分發就業佔 訓練人數%	備註
		計	男	女	計	男	女		
總 計		1153	665	488	夜間在職進修不統計就業率				
套裝軟體應用	第1期	30	12	18					
網站資料庫	第1期	17	10	7					
多媒體網頁設計	第1期	20	5	15					
電腦修護(基礎班)	第1期	14	10	4					
網路拍賣(基礎應用班)	第1期	25	10	15					
冷凍空調	第1期	31	31	0					
用電設備檢驗	第1期	26	26	0					
創意美術設計	第1期	23	8	15					
服裝製作(進階)	第1期	29	2	27					
室內裝潢電腦繪圖(假日班)	第1期	25	20	5					
午茶點心	第1期	30	3	27					
西式素食	第1期	33	6	27					
冷凍空調	第2期	41	41	0					
特定瓦斯器具裝修	第2期	27	27	0					
網拍速攻	第2期	25	13	12					
服裝打版(假日班)	第3期	28	4	24					
晶片設計	第3期	28	28	0					
午茶點心	第3期	40	13	27					
電腦修護(進階班)	第3期	31	27	4					
網頁設計實務	第3期	25	7	18					
多媒體網頁設計	第3期	24	12	12					
網頁設計實務	第3期	27	10	17					
冷凍空調	第4期	30	29	1					

資料來源：本局職業訓練中心

表23 民國99年臺北市職業訓練人數(續1完)
一概況(夜間班在職進修訓練)

職 種 別	期別	訓練人數			分發就業人數			分發就業佔 訓練人數%	備註
		計	男	女	計	男	女		
汽車技術基礎證照輔導班	第4期	20	20	0					
用電設備檢驗	第4期	25	23	2					
特定瓦斯器具裝修	第4期	25	25	0					
飾品及拼布製作	第4期	31	0	31					
網路拍賣(基礎應用班)	第4期	19	5	14					
室內裝修工程管理(假日班)	第4期	24	22	2					
多媒體網頁設計	第4期	27	15	12					
電腦服裝設計(假日班)	第4期	28	3	25					
汽車板金銲接技術	第4期	25	25	0					
網拍速攻	第4期	21	8	13					
冷凍空調	第4期	30	29	1					
自行車修護	第4期	26	26	0					
電腦打版(假日班)	第4期	29	3	26					
電腦輔助繪圖	第5期	22	18	4					
服裝製作	第5期	35	6	29					
數位攝影編修	第5期	27	17	10					
網拍商品美化攻略	第5期	20	3	17					
機車修護	第5期	20	20	0					
數位網路多媒體	第5期	20	11	9					
網頁設計	第5期	24	15	9					
frontpage網頁設計	第5期	26	17	9					

資料來源：本局職業訓練中心

本
頁
空
白

肆、勞動檢查

表24 臺北市廠礦檢查次數

年 別	總計	工廠檢查	礦場		鍋爐檢查	特種檢查
			安全檢查(1)	衛生勞動檢查		
民國60年	2,655	1,925	307	54	358	11
民國61年	3,092	2,227	301	159	386	19
民國62年	3,119	2,271	150	130	490	78
民國63年	3,204	2,417	262	52	459	14
民國64年	3,837	3,146	178	54	455	23
民國65年	3,844	3,021	191	36	513	83
民國66年	3,866	2,999	227	36	519	85
民國67年	3,184	2,358	215	36	489	86
民國68年	3,251	2,391	219	30	530	81
民國69年	2,305	1,366	168	14	507	250
民國70年	3,449	2,506	218	6	413	306
民國71年	3,723	2,632	244	44	307	496
民國72年	3,345	2,170	222	29	335	589
民國73年	3,765	2,567	232	21	338	607
民國74年	3,761	2,028	219	1	331	1,182
民國75年	3,803	2,024	233	3	434	1,109
民國76年	3,430	1,595	315	0	413	1,107
民國77年	3,385	1,583	315	0	435	1,052
民國78年	2,903	2,453	0	1	449	0
民國79年	3,087	1,325	0	0	441	1,321
民國80年	4,901	2,850	0	0	504	1,547
民國81年	1,689	1,135	0	0	381	173

附註：(1)民國63年起礦場安全檢查奉令移由臺灣省礦務局辦理

(2)自民國82年起，本市已無是類作業，故不再提供相關資料

資料來源：根據本局勞動檢查處及臺灣省礦務局提供資料編製

表25 臺北市事業單位

年別及區分	檢 查 次						
	一般行業檢查		營造業檢查		專		
	勞動條件	安全衛生	勞動條件	安全衛生	有機溶劑作業	鉛作業	粉塵作業
民國83年總計	818	3,934	651	645	565	197	203
民國84年總計	997	4,074	887	887	358	104	102
民國85年總計	718	2,612	2,315	2,330	245	52	76
民國86年總計	213	2,167	3,212	8,582	100	32	17
民國87年總計	473	4,745	413	15,044	126	61	38
民國88年總計	1,323	7,438	1,130	12,930	172	42	66
民國89年總計	1,671	3,823	470	11,095	102	42	17
民國90年總計	6,367	6,290	301	14,548	162	67	7
民國91年總計	6,191	9,445	299	13,560	284	52	36
民國92年總計	4,852	13,096	289	16,080	262	53	38
民國93年總計	3,733	9,463	295	21,813	252	42	52
民國94年總計	3,443	8,258	47	23,287	383	79	223
民國95年總計	4,202	8,545	504	20,084	395	106	60
民國96年總計	4,609	7,855	522	22,188	275	116	170
民國97年總計	5,210	7,755	567	23,714	252	32	84
民國98年總計	4,419	8,640	473	23,693	201	28	101
民國99年總計	5,318	6,338	143	19,110	173	29	96
松 山 區	446	404	7	972	3	0	1
信 義 區	616	445	10	1,076	3	1	0
大 安 區	565	523	14	2,152	12	1	3
中 山 區	932	1,200	43	2,618	35	0	24
中 正 區	490	377	6	1,634	3	0	1
大 同 區	829	610	10	1,672	7	0	0
萬 華 區	133	243	14	894	1	0	0
文 山 區	167	119	5	1,051	2	0	5
南 港 區	211	399	9	1,286	30	7	20
內 湖 區	449	829	8	2,414	39	16	23
士 林 區	314	452	3	1,896	10	2	2
北 投 區	166	737	14	1,445	28	2	17

資料來源：本局勞動檢查處

備註：專業檢查、危險性機械及設備檢查均已含括於一般行業及營造業檢查中

勞工檢查—按行政區分

(座)				數				
業 檢 查(次)				危險性機械及設備檢查(座)				
特化物 質作業	噪音 作業	輻射 作業	環境 測定	起重機	升降機	吊籠	鍋爐	壓力容器
100	0	59	254	249	51	35	128	1,708
98	81	83	278	240	58	20	117	1,618
98	55	21	266	275	62	4	771	158
37	17	4	164	151	51	23	28	45
61	73	2	217	624	43	15	131	81
63	102	2	225	1,016	130	49	948	1,497
39	32	0	49	593	43	71	371	1,003
53	48	0	336	1,009	42	84	80	62
104	105	0	487	2,107	79	145	115	24
122	150	0	451	1,021	7	45	41	0
141	197	0	67	2,469	34	271	80	116
90	304	0	203	2,499	130	333	90	396
170	590	309	33	2,304	174	187	158	610
89	555	0	44	2,007	169	346	22	689
77	473	0	5	1,496	100	580	42	311
87	394	389	2	1,612	107	532	109	337
84	426	369	0	1,396	68	355	22	208
1	20	26	0	101	2	35	1	17
4	38	21	0	67	14	61	0	1
9	31	28	0	70	9	49	0	45
4	63	37	0	388	8	71	4	21
5	17	22	0	62	3	34	0	2
7	6	15	0	204	4	18	2	0
17	19	6	0	57	5	6	0	0
4	5	9	0	27	1	3	0	10
6	30	11	0	44	3	10	3	12
6	41	20	0	198	8	38	0	40
13	14	32	0	111	3	15	3	40
8	142	142	0	67	8	15	9	20

表26 臺北市各業

年 別	運 輸 倉 儲 及 通 訊 業		礦 業 及 土 石 採 取 業	
	每月平均工作日數	每日平均工作時數	每月平均工作日數	每日平均工作時數
民國 73 年	26.0	8.0	24.5	7.0
民國 74 年	26.0	8.0	0.0	0.0
民國 75 年	25.9	8.1	0.0	0.0
民國 76 年	25.9	8.4	0.0	0.0
民國 77 年	24.8	8.1	0.0	0.0
民國 78 年	24.6	8.0	0.0	0.0
民國 79 年	25.0	8.0	25.2	8.0
民國 80 年	23.6	8.0	0.0	0.0
民國 81 年	26.0	8.0	0.0	0.0
民國 82 年	23.6	8.0	0.0	0.0
民國 83 年	21.6	7.9	0.0	0.0
民國 84 年	22.6	8.0	0.0	0.0
民國 85 年	23.4	7.8	21.5	8.0
民國 86 年	23.1	7.8	24.3	8.0
民國 87 年	22.6	7.9	12.4	4.0
民國 88 年	21.3	8.2	18.1	7.9
民國 89 年	22.7	7.9	0.0	0.0
民國 90 年	21.1	8.2	0.0	0.0
民國 91 年	21.2	8.3	0.0	0.0
民國 92 年	22.3	7.9	0.0	0.0
民國 93 年	23.7	8.2	0.0	0.0
民國 94 年	19.8	9.0	21.4	8.0
民國 95 年	21.3	8.3	21.4	8.0
民國 96 年	21.2	8.0	21.2	8.0
民國 97 年	21.3	8.0	21.2	8.1
民國 98 年	21.3	8.0	21.3	8.1

資料來源：本局勞動檢查處

工人工作時日

製造業		建築業		水電煤氣及環境衛生服務業	
每月平均工作日數	每日平均工作時數	每月平均工作日數	每日平均工作時數	每月平均工作日數	每日平均工作時數
27.3	8.6	24.0	8.0	25.0	8.0
26.3	8.4	24.1	8.0	25.2	8.0
25.7	8.3	24.2	8.1	25.7	7.9
24.4	8.2	24.3	8.1	26.6	7.3
24.1	8.0	24.5	8.2	24.0	7.7
23.7	8.2	24.1	8.2	23.9	7.6
25.0	8.0	25.0	8.0	25.0	8.0
24.3	7.9	23.9	8.0	23.8	7.8
26.0	8.0	26.4	8.2	0.0	0.0
24.3	7.9	23.9	7.9	23.9	7.8
23.0	7.7	23.3	8.1	22.8	7.8
23.2	7.9	23.5	8.2	23.3	7.7
23.1	8.1	23.5	8.2	23.6	7.7
23.1	8.0	23.8	8.2	23.5	7.6
22.6	8.1	22.5	8.3	23.0	7.9
21.8	7.9	23.0	8.3	22.0	8.0
23.5	7.8	22.2	8.2	23.0	7.8
18.7	9.0	22.6	7.9	20.0	8.0
18.4	8.8	22.5	8.3	20.3	8.7
21.9	8.0	21.7	8.1	20.9	8.0
22.3	8.2	21.6	8.3	21.6	8.0
21.1	8.1	24.2	7.8	21.1	8.0
21.1	8.1	22.9	8.1	22.1	8.3
21.2	8.1	22.9	8.1	22.0	8.1
21.2	8.1	22.6	8.1	22.1	8.1
21.2	8.1	22.4	8.1	22.0	8.1

表26 臺北市各業

年 別	農、林、漁、牧業		礦業及土石採取業		製造業		電力及燃氣供應業		用水供應及污染整治業		營造業		批發及零售業		運輸及倉儲業		住宿及餐飲業	
	每月平均工作日數	每日平均工作時數	每月平均工作日數	每日平均工作時數	每月平均工作日數	每日平均工作時數	每月平均工作日數	每日平均工作時數	每月平均工作日數	每日平均工作時數	每月平均工作日數	每日平均工作時數	每月平均工作日數	每日平均工作時數	每月平均工作日數	每日平均工作時數	每月平均工作日數	每日平均工作時數
民國99年	21.17	8.00	20.94	8.16	21.25	8.08	21.13	8.01	24.03	8.11	21.93	8.17	21.50	7.84	23.10	7.44	21.39	8.05

資料來源：本局勞動檢查處

工人工作時日（續1完）

資訊及通訊 傳播業		金融及保險 業		不動產業		專業、科學 及技術服務業		支援服務業		公共行政及 國防；強制性 社會安全		教育服務業		醫療保健及 社會工作服務 業		藝術、娛樂 及休閒服務業		其他服務業	
每月平 均工作 日數	每日平 均工作 時數	每月平 均工作 日數	每日平 均工作 時數	每月平 均工作 日數	每日平 均工作 時數	每月平 均工作 日數	每日平 均工作 時數	每月平 均工作 日數	每日平 均工作 時數	每月平 均工作 日數	每日平 均工作 時數	每月平 均工作 日數	每日平 均工作 時數	每月平 均工作 日數	每日平 均工作 時數	每月平 均工作 日數	每日平 均工作 時數	每月平 均工作 日數	每日平 均工作 時數
20.92	7.96	20.97	7.95	22.51	8.27	20.91	7.83	22.53	8.89	21.48	7.94	20.74	8.01	21.40	7.95	23.63	8.00	22.10	8.17

表27 民國99年臺北市各業工人工作時日

月 別		農、林、漁、牧業	礦業及土石採取業	製造業	電力及燃氣供應業	用水供應及污染整治業	營造業	批發及零售業	運輸及倉儲業	住宿及餐飲業	資訊及通訊傳播業	金融及保險業	不動產業	專業、科學及技術服務業	支援服務業	公共行政及國防；強制性社會安全	教育服務業	醫療保健及社會工作服務業	藝術、娛樂及休閒服務業	其他服務業
		一 — 三 月	平均 工作 天數	19.4	20.2	19.8	20.0	21.2	20.6	20.4	20.1	20.2	19.5	19.6	21.1	19.9	21.7	20.8	19.0	20.0
	每 日 平均 工作 時數	8.0	8.2	8.1	8.0	8.1	8.1	7.9	8.0	7.9	8.0	7.9	8.2	7.7	8.9	8.0	8.0	8.0	8.0	8.2
四 — 六 月	平均 工作 天數	21.0	21.4	21.1	21.1	22.2	22.8	21.4	23.8	21.2	20.9	21.0	22.8	20.9	22.6	21.5	20.3	21.4	23.8	22.2
	每 日 平均 工作 時數	8.0	8.3	8.1	8.0	8.1	8.1	7.9	7.2	8.0	8.0	8.0	8.3	7.9	8.9	8.0	8.0	8.0	8.0	8.2
七 — 九 月	平均 工作 天數	21.6	20.4	21.9	21.6	29.6	22.6	22.0	26.3	22.2	21.7	21.6	23.1	21.3	22.8	21.8	21.7	22.0	23.9	22.6
	每 日 平均 工作 時數	8.0	8.1	8.1	8.0	8.1	8.1	7.8	6.7	8.3	8.0	8.0	8.3	7.9	8.9	7.9	8.0	8.0	8.0	8.2
十 — 十二 月	平均 工作 天數	21.8	21.8	22.2	21.9	23.1	21.8	22.2	22.2	21.8	21.6	21.7	23.0	21.6	23.0	21.9	21.9	22.2	23.7	22.9
	每 日 平均 工作 時數	8.0	8.1	8.1	8.0	8.1	8.4	7.8	8.0	7.9	8.0	8.0	8.3	7.9	8.9	7.9	8.0	8.0	8.0	8.2

資料來源：本局勞動檢查處

本
頁
空
白

表28 臺北市各業(類)工人

中華民國

月別	輕										傷								
	農林漁牧業	礦業及土石採取業	製造業	電力及燃氣供應業	用水供應及污染整治業	營造業	批發及零售業	運輸及倉儲業	住宿及餐飲業	資訊及通訊傳播業	金融及保險業	不動產業	專業、科學及技術服務業	支援服務業	公共行政及國防；強制性社會安全	教育服務業	醫療保健及社會工作服務業	藝術、娛樂及休閒服務業	其他服務業
總計	0.00	0.00	1.70	1.06	3.95	3.35	1.76	4.34	8.53	0.84	0.98	4.53	0.47	2.23	10.81	0.16	2.26	9.35	2.95
1月	0.00	0.00	0.16	0.00	0.52	0.38	0.06	0.39	0.82	0.08	0.11	0.75	0.04	0.28	0.78	0.00	0.31	0.35	0.89
2月	0.00	0.00	0.03	0.00	0.17	0.33	0.13	0.24	0.94	0.00	0.06	0.25	0.00	0.06	0.31	0.00	0.04	0.72	0.30
3月	0.00	0.00	0.06	0.53	0.48	0.25	0.14	0.39	0.93	0.06	0.08	0.42	0.00	0.19	1.02	0.00	0.25	1.08	0.00
4月	0.00	0.00	0.17	0.00	0.16	0.35	0.15	0.34	0.79	0.08	0.07	0.39	0.11	0.17	1.01	0.00	0.22	0.72	0.30
5月	0.00	0.00	0.19	0.18	0.33	0.35	0.08	0.34	0.79	0.08	0.07	0.50	0.11	0.13	0.55	0.00	0.07	0.71	0.30
6月	0.00	0.00	0.14	0.00	0.34	0.29	0.16	0.33	0.47	0.06	0.08	0.08	0.00	0.19	0.86	0.00	0.04	1.06	0.00
7月	0.00	0.00	0.23	0.00	0.34	0.20	0.26	0.47	0.62	0.11	0.11	0.08	0.00	0.25	1.11	0.08	0.22	0.00	0.59
8月	0.00	0.00	0.19	0.00	0.33	0.23	0.16	0.24	0.76	0.12	0.10	0.32	0.05	0.17	0.94	0.00	0.29	0.35	0.00
9月	0.00	0.00	0.14	0.00	0.32	0.18	0.18	0.34	0.80	0.13	0.11	0.30	0.11	0.16	1.17	0.08	0.24	0.36	0.28
10月	0.00	0.00	0.17	0.17	0.31	0.41	0.19	0.51	0.68	0.08	0.08	0.79	0.05	0.28	0.94	0.00	0.20	1.43	0.00
11月	0.00	0.00	0.13	0.18	0.31	0.24	0.11	0.42	0.49	0.00	0.06	0.40	0.00	0.18	1.10	0.00	0.18	2.20	0.29
12月	0.00	0.00	0.09	0.00	0.34	0.14	0.14	0.33	0.44	0.04	0.05	0.25	0.00	0.17	1.02	0.00	0.20	0.37	0.00

、因公傷亡率

國99年

單位：千人率

	殘										廢							
	農林漁牧業	礦業及土石採取業	製造業	電力及燃氣供應業	用水供應及污染整治業	營造業	批發及零售業	運輸及倉儲業	住宿及餐飲業	資訊及通訊傳播業	金融及保險業	不動產業	專業、科學及技術服務業	支援服務業	公共行政及國防；強制性社會安全	教育服務業	醫療保健及社會工作服務業	藝術、娛樂及休閒服務業
0.00	0.00	0.03	0.00	0.00	0.25	0.02	0.09	0.02	0.00	0.00	0.16	0.00	0.00	0.00	0.00	0.00	0.35	0.00
0.00	0.00	0.01	0.00	0.00	0.05	0.00	0.00	0.00	0.00	0.00	0.08	0.00	0.00	0.00	0.00	0.00	0.00	0.00
0.00	0.00	0.00	0.00	0.00	0.00	0.01	0.00	0.00	0.00	0.00	0.08	0.00	0.00	0.00	0.00	0.00	0.00	0.00
0.00	0.00	0.00	0.00	0.00	0.00	0.01	0.00	0.00	0.00	0.00	0.00	0.00	0.00	0.00	0.00	0.00	0.00	0.00
0.00	0.00	0.00	0.00	0.00	0.00	0.00	0.02	0.02	0.00	0.00	0.00	0.00	0.00	0.00	0.00	0.00	0.00	0.00
0.00	0.00	0.00	0.00	0.00	0.00	0.00	0.00	0.00	0.00	0.00	0.00	0.00	0.00	0.00	0.00	0.00	0.00	0.00
0.00	0.00	0.00	0.00	0.00	0.05	0.00	0.00	0.00	0.00	0.00	0.00	0.00	0.00	0.00	0.00	0.00	0.00	0.00
0.00	0.00	0.01	0.00	0.00	0.00	0.00	0.00	0.00	0.00	0.00	0.00	0.00	0.00	0.00	0.00	0.00	0.00	0.00
0.00	0.00	0.00	0.00	0.00	0.05	0.00	0.00	0.00	0.00	0.00	0.00	0.00	0.00	0.00	0.00	0.00	0.35	0.00
0.00	0.00	0.01	0.00	0.00	0.00	0.00	0.00	0.00	0.00	0.00	0.00	0.00	0.00	0.00	0.00	0.00	0.00	0.00
0.00	0.00	0.00	0.00	0.00	0.10	0.00	0.00	0.00	0.00	0.00	0.00	0.00	0.00	0.00	0.00	0.00	0.00	0.00
0.00	0.00	0.00	0.00	0.00	0.00	0.00	0.05	0.00	0.00	0.00	0.00	0.00	0.00	0.00	0.00	0.00	0.00	0.00
0.00	0.00	0.00	0.00	0.00	0.00	0.00	0.02	0.00	0.00	0.00	0.00	0.00	0.00	0.00	0.00	0.00	0.00	0.00

表28 臺北市各業(類)工人因公傷亡率 (續1完)

中華民國99年

單位：千人率

農林漁牧業	礦業及土石採取業	製造業	電力及燃氣供應業	用水供應及污染整治業	死					亡										備註
					營造業	批發及零售業	運輸及倉儲業	住宿及餐飲業	資訊及通訊傳播業	金融及保險業	不動產業	專業、科學及技術服務業	支援服務業	公共行政及國防；強制性社會安全	教育服務業	醫療保健及社會工作服務業	藝術、娛樂及休閒服務業	其他服務業		
0.00	0.00	0.01	0.00	0.00	0.14	0.00	0.02	0.02	0.00	0.00	0.00	0.05	0.04	0.16	0.00	0.00	0.00	0.00		
0.00	0.00	0.00	0.00	0.00	0.00	0.00	0.00	0.00	0.00	0.00	0.00	0.00	0.00	0.00	0.00	0.00	0.00	0.00		
0.00	0.00	0.00	0.00	0.00	0.09	0.00	0.00	0.00	0.00	0.00	0.00	0.00	0.02	0.00	0.00	0.00	0.00	0.00		
0.00	0.00	0.00	0.00	0.00	0.00	0.00	0.00	0.00	0.00	0.00	0.00	0.00	0.02	0.08	0.00	0.00	0.00	0.00		
0.00	0.00	0.00	0.00	0.00	0.00	0.00	0.00	0.00	0.00	0.00	0.00	0.00	0.00	0.00	0.00	0.00	0.00	0.00		
0.00	0.00	0.00	0.00	0.00	0.00	0.00	0.00	0.00	0.00	0.00	0.00	0.00	0.00	0.00	0.00	0.00	0.00	0.00		
0.00	0.00	0.00	0.00	0.00	0.00	0.00	0.00	0.00	0.00	0.00	0.00	0.00	0.00	0.00	0.00	0.00	0.00	0.00		
0.00	0.00	0.00	0.00	0.00	0.05	0.00	0.00	0.00	0.00	0.00	0.00	0.00	0.00	0.00	0.00	0.00	0.00	0.00		
0.00	0.00	0.00	0.00	0.00	0.00	0.00	0.02	0.02	0.00	0.00	0.00	0.00	0.00	0.00	0.00	0.00	0.00	0.00		
0.00	0.00	0.00	0.00	0.00	0.00	0.00	0.00	0.00	0.00	0.00	0.00	0.00	0.00	0.00	0.00	0.00	0.00	0.00		
0.00	0.00	0.00	0.00	0.00	0.00	0.00	0.00	0.00	0.00	0.00	0.00	0.00	0.00	0.00	0.00	0.00	0.00	0.00		
0.00	0.00	0.00	0.00	0.00	0.00	0.00	0.00	0.00	0.00	0.00	0.00	0.05	0.00	0.08	0.00	0.00	0.00	0.00		
0.00	0.00	0.01	0.00	0.00	0.00	0.00	0.00	0.00	0.00	0.00	0.00	0.00	0.00	0.00	0.00	0.00	0.00	0.00		

本
頁
空
白

表29 臺北市適用安全衛生法

行業別	96 年						97 年					
	件數	罹災人數			件數 比例	罹災 比率	件數	罹災人數			件數 比例	罹災 比率
		死亡	傷殘	合計				死亡	傷殘	合計		
合計	29	28	3	31	100.00%	100.00%	23	24	0	24	100.00%	100.00%
營造業	23	22	3	25	79.31%	80.65%	18	18	0	18	78.26%	75.00%
製造業	0	0	0	0	0.00%	0.00%	1	1	0	1	4.35%	4.17%
餐旅業	2	2	0	2	6.90%	6.45%	0	0	0	0	0.00%	0.00%
水電燃氣業	0	0	0	0	0.00%	0.00%	0	0	0	0	0.00%	0.00%
環境衛生服務	0	1	0	1	0.00%	3.23%	0	0	0	0	0.00%	0.00%
運輸倉儲通信	0	0	0	0	0.00%	0.00%	0	0	0	0	0.00%	0.00%
機械設備租賃	0	0	0	0	0.00%	0.00%	0	0	0	0	0.00%	0.00%
大眾傳播業	0	0	0	0	0.00%	0.00%	0	0	0	0	0.00%	0.00%
醫療保健服務	1	1	0	1	3.45%	3.23%	0	0	0	0	0.00%	0.00%
修理服務業	0	0	0	0	0.00%	0.00%	0	0	0	0	0.00%	0.00%
洗染業	0	0	0	0	0.00%	0.00%	0	0	0	0	0.00%	0.00%
國防事業	0	0	0	0	0.00%	0.00%	0	0	0	0	0.00%	0.00%
農林漁牧業	0	0	0	0	0.00%	0.00%	0	0	0	0	0.00%	0.00%
礦業土石採取	0	0	0	0	0.00%	0.00%	0	0	0	0	0.00%	0.00%
廣告業	2	2	0	2	6.90%	6.45%	0	0	0	0	0.00%	0.00%
其他	1	1	0	1	3.45%	3.23%	4	5	0	5	17.39%	20.83%

資料來源：本局勞動檢查處

事業單位重大職業災害統計概況

98 年						99 年					
件數	罹災人數			件數 比例	罹災 比率	件數	罹災人數			件數 比例	罹災 比率
	死亡	傷殘	合計				死亡	傷殘	合計		
16	16	0	16	100.00%	100.00%	14	13	4	17	100.00%	100.00%
10	10	0	10	62.50%	62.50%	9	9	1	10	64.29%	58.82%
0	0	0	0	0.00%	0.00%	1	1	0	1	7.14%	5.88%
0	0	0	0	0.00%	0.00%	0	0	0	0	0.00%	0.00%
0	0	0	0	0.00%	0.00%	1	0	3	3	7.14%	17.65%
1	1	0	1	6.25%	6.25%	1	1	0	1	7.14%	5.88%
0	0	0	0	0.00%	0.00%	0	0	0	0	0.00%	0.00%
0	0	0	0	0.00%	0.00%	0	0	0	0	0.00%	0.00%
0	0	0	0	0.00%	0.00%	0	0	0	0	0.00%	0.00%
0	0	0	0	0.00%	0.00%	0	0	0	0	0.00%	0.00%
1	1	0	1	6.25%	6.25%	0	0	0	0	0.00%	0.00%
0	0	0	0	0.00%	0.00%	0	0	0	0	0.00%	0.00%
0	0	0	0	0.00%	0.00%	0	0	0	0	0.00%	0.00%
0	0	0	0	0.00%	0.00%	0	0	0	0	0.00%	0.00%
0	0	0	0	0.00%	0.00%	0	0	0	0	0.00%	0.00%
1	1	0	1	6.25%	6.25%	0	0	0	0	0.00%	0.00%
3	3	0	3	18.75%	18.75%	2	2	0	2	14.29%	11.76%

表30 臺北市工作場所重大職業災害

災害類別	91年		92年		93年		94年	
	件數	比例	件數	比例	件數	比例	件數	比例
合計	⑒18	100.0%	20	100.0%	14	100.0%	⑒27	100.0%
墜落	⑒13	⑒72.2%	12	60.0%	5	35.7%	⑒15	⑒55.6%
感電	3	⑒16.7%	2	10.0%	3	21.4%	2	⑒7.4%
倒塌崩塌	0	0.0%	0	0.0%	2	14.3%	4	⑒14.8%
物體飛落	1	⑒5.6%	1	5.0%	0	0.0%	0	0.0%
跌倒	0	0.0%	0	0.0%	0	0.0%	0	0.0%
火災	1	⑒5.6%	1	5.0%	1	7.1%	1	⑒3.7%
溺斃	0	0.0%	1	5.0%	0	0.0%	1	⑒3.7%
被夾被捲	0	0.0%	1	5.0%	2	14.3%	1	⑒3.7%
與高低溫之接觸	0	0.0%	0	0.0%	0	0.0%	3	⑒11.1%
被撞	0	0.0%	1	5.0%	0	0.0%	0	0.0%
衝撞	0	0.0%	0	0.0%	0	0.0%	0	0.0%
與有害物之接觸	0	0.0%	1	5.0%	0	0.0%	0	0.0%
物體破裂	0	0.0%	0	0.0%	0	0.0%	0	0.0%
其他	0	0.0%	0	0.0%	1	7.1%	0	0.0%

資料來源：本局勞動檢查處

全產業依災害類型統計概況

95年		96年		97年		98年		99年	
件數	比例	件數	比例	件數	比例	件數	比例	件數	比例
Ⓒ21	100.0%	29	100.0%	23	100.0%	16	100.0%	14	100.0%
13	Ⓒ61.9%	21	72.4%	12	52.2%	8	50.0%	8	57.1%
1	Ⓒ4.8%	3	10.3%	1	4.3%	4	25.0%	1	7.1%
Ⓒ3	Ⓒ14.3%	1	3.4%	3	13.0%	1	6.3%	1	7.1%
1	Ⓒ4.8%	0	0.0%	0	0.0%	1	6.3%	0	0.0%
Ⓒ2	Ⓒ9.5%	1	3.4%	1	4.3%	2	12.5%	0	0.0%
Ⓒ2	Ⓒ9.5%	1	3.4%	2	8.7%	0	0.0%	0	0.0%
0	0.0%	1	3.4%	1	4.3%	0	0.0%	0	0.0%
3	Ⓒ14.3%	0	0.0%	0	0.0%	0	0.0%	0	0.0%
1	Ⓒ4.8%	0	0.0%	0	0.0%	0	0.0%	0	0.0%
Ⓒ4	Ⓒ19.0%	0	0.0%	1	4.3%	0	0.0%	3	21.4%
0	0.0%	0	0.0%	0	0.0%	0	0.0%	1	7.1%
0	0.0%	0	0.0%	1	4.3%	0	0.0%	0	0.0%
0	0.0%	0	0.0%	0	0.0%	0	0.0%	0	0.0%
1	Ⓒ4.8%	1	3.4%	1	4.3%	0	0.0%	0	0.0%

臺北市 99 年勞工統計年報

發行人：陳業鑫

發行所：臺北市政府勞工局

承編者：臺北市政府勞工局會計室

地址：臺北市市府路一號北區五樓

電話：(02) 2720-8889 轉 1653

網址：<http://www.bola.taipei.gov.tw/>

印刷者：字友有限公司

地址：臺北市仁愛路四段 419-1 號 2 樓

電話：2777-4444

出版日期：中華民國 100 年 8 月

定價：238 元

統一編號

2008100198

ISSN 1728-7170