

ISSN : 1728-7170

臺北市 100 年 勞工統計年報

臺北市政府勞工局編印

中華民國 101 年 6 月

凡 例

一、本年報編印之目的在表達本市勞工福利等施政概況及重要成果，供各界參考。

二、本年報於79年首編，77年以前資料均錄自臺北市社會事業統計。

三、本年度內容及資料主要來源：

(一)勞工行政類：除勞工保險各表根據台閩地區勞工保險局編送之統計報告編製外，其餘各表均根據本局各科室及勞工教育中心造送之統計報表編製。

(二)就業服務類：1. 就業服務等資料，乃是根據本局所屬就業服務處造送之統計報表編製。

2. 勞動力、就業率、失業率及就業人口之行業，係根據行政院主計處所編人力資源調查報告編製。

(三)職業訓練類：根據本局所屬職業訓練中心造送之統計報表編製。

(四)勞動檢查類：根據本局所屬勞動檢查處造送之統計報表編製。

四、本年報所列數字均係臺北市資料，以100年之統計資料為主並加列歷年資料以便比較。

五、本年報所用資料時間與符號如下：

「年」：全年。

「年底」：資料年12月底。

「年平均」：每年12個月之各月平均。

「0」：表示數字不及1單位。

「-」：表示無數字。

「...」：表示數字不明。

六、本年報部分數字，因四捨五入關係，總計數字容或不等於細項數字之合。

七、各項統計資料常有修正，本年報所載數字如有與以前各年統計數字不同者以本報告數字為準。

八、本報告有關資料之蒐集、整理、統計分析等工作，由本局會計室統計科員負責辦理，因現有人手不足，疏漏之處敬祈不吝指正。

目錄

表名

提要分析	I
臺北市政府勞工局組織系統圖	V

壹、勞工行政

表 1 臺北市勞工團體概況	1
表 2 民國 100 年勞工教育、志願服務、休閒活動概況	4
表 3 臺北市勞工保險投保概況	6
表 4 臺北市職工福利概況	8
表 5 臺北市勞資關係綜合事項概況	10
表 6 民國 100 年臺北市勞資爭議案件概況	12
表 7 臺北市定額進用身心障礙者機關(構)進用人數概況	24
表 8 臺北市定額進用身心障礙者義務機關(構)進用情形概況	26

貳、就業服務

表 9 臺北市就業服務概況	30
表 10 臺北市就業服務概況—有效按職業別分	34
表 11 臺北市就業服務概況—有效按年齡別分	48
表 12 臺北市就業服務概況—有效按教育程度別分	62
表 13 臺北市就業服務概況—新登記按職業別分	78
表 14 臺北市就業服務概況—新登記按年齡別分	92
表 15 臺北市就業服務概況—新登記按教育程度別分	106
表 16 臺北市就業服務概況—求職人教育程度別	122
表 17 民國 100 年臺北市就業服務概況—求職者未能推介就業之原因	124
表 18 民國 100 年臺北市就業服務概況—求才機會未能補實之原因	126
表 19 臺北市就業服務人口之職業	128
表 20 臺北市就業人口之行業	130
表 21 臺北市勞動力與就業人口	132

參、職業訓練

表 22 民國 100 年全國技術士技能檢定測驗人數 136

表 23 民國 100 年臺北市職業訓練人數 168

肆、勞動檢查

表 24 臺北市廠礦檢查次數 181

表 25 臺北市事業單位勞工檢查—按行政區分 182

表 26 臺北市各業工人工作時日 184

表 27 民國 100 年臺北市各業工人工作時日 188

表 28 臺北市各業(類)工人因公傷亡率 190

表 29 臺北市適用安全衛生法事業單位重大職業災害統計概況 194

表 30 臺北市工作場所重大職業災害全產業依災害類型統計概況 . . . 196

提要分析

我國現階段由於社會的發展，經濟的改革，已由農業社會進入工業社會再進而轉入資訊服務之時代，因此產業結構也由勞力密集轉為資本密集之型態，對於勞工產生莫大之衝擊。本局為維護勞工權益、增進勞工生活福祉、維持勞資之和諧以確保生產秩序安定，促進產業之發展，實現社會均富之理想，乃依據國家法令，承辦本市有關勞工行政業務，並綜理本市國民就業之服務及訓練以及轉業等各項輔導、教育措施。並對所有廠房、工地等設施作安全、衛生等檢查，以保障勞工之安全，為使明瞭歷年執行成果，分別以下列各節加以分析：

一、勞工行政

本局以「建立服務觀念」、「追求行政效率」、「提升服務素質」、「發揮團體精神」為創造更佳之成果而努力，由歷年統計資料看：至民國100年底勞工團體計有506家，較之民國86年底總計332家，增加174家，顯示勞工意識抬頭，間接提高各業主對勞工福利之重視，進而改善勞工之生活品質。

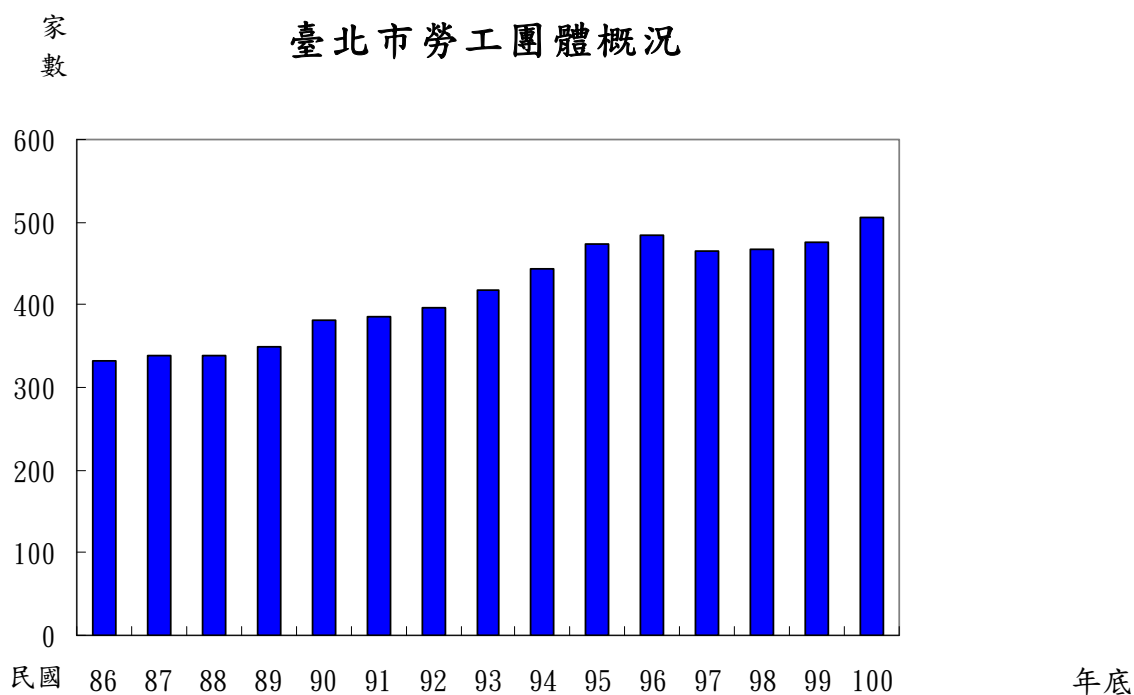

本市勞工保險，係由勞工保險局辦理，本局負責編列年度預算撥付(產)職業工人保險補助費，以嘉惠勞工朋友，落實保障弱勢勞工權益。

根據勞保局所提供之資料加以分析：

(一) 投保單位及人數：截至民國100年底止，投保單位103,628個，而投保人數，至民

國100年底2,248,235人。

(二) 保險費之給付金額及件數：100年全年總計380,428件，金額23,747,530千元。

100年處理勞資爭議案件總計4,372件，可見本局積極介入調解勞資雙方問題之努力，以達成雙贏之結果。

政府於86年4月26日通過身心障礙者保護法，故原由社會局主辦之身心障礙者就業促進及基金事項移撥本局辦理。

100年12月份定額進用身心障礙者機關（構）實際已進用人數18,087人，超額進用人數8,129人，法定進用不足人數1,438人，與99年12月份比較，實際進用人數增加976人，超額進用人數增加3,331人，法定進用不足人數增加17人。

二、就業服務

就業服務乃是本局對市民一種最直接的服務，凡需求職或求才者，只需透過登記，本局所屬就業服務處即為其相互介紹以達成就業輔導之目的。根據各年資料顯示，以往臺北市每年求才人數皆多於求職人數，至民國98年出現求職人數多於求才人數甚多，而民國99年求職人數與求才人數差異不多。民國100年求職61,225人，求才75,186人，求才為求職人數之1.23倍。100年求職就業率為53.06%，求才利用率為38.79%，較之99年求職就業率增加11.23%，求才利用率增加0.20%。而求職、求才未能推介成功之因素，係因供需雙方要求條件不相當，包括工作時間、地點、技術、待遇、年齡等不合而無法介紹成功。

由有效求職者之教育程度，民國100年資料顯示國中及以下佔8.71%，高中、職26.90%，專科21.58%，大學以上42.47%，其他0.34%。

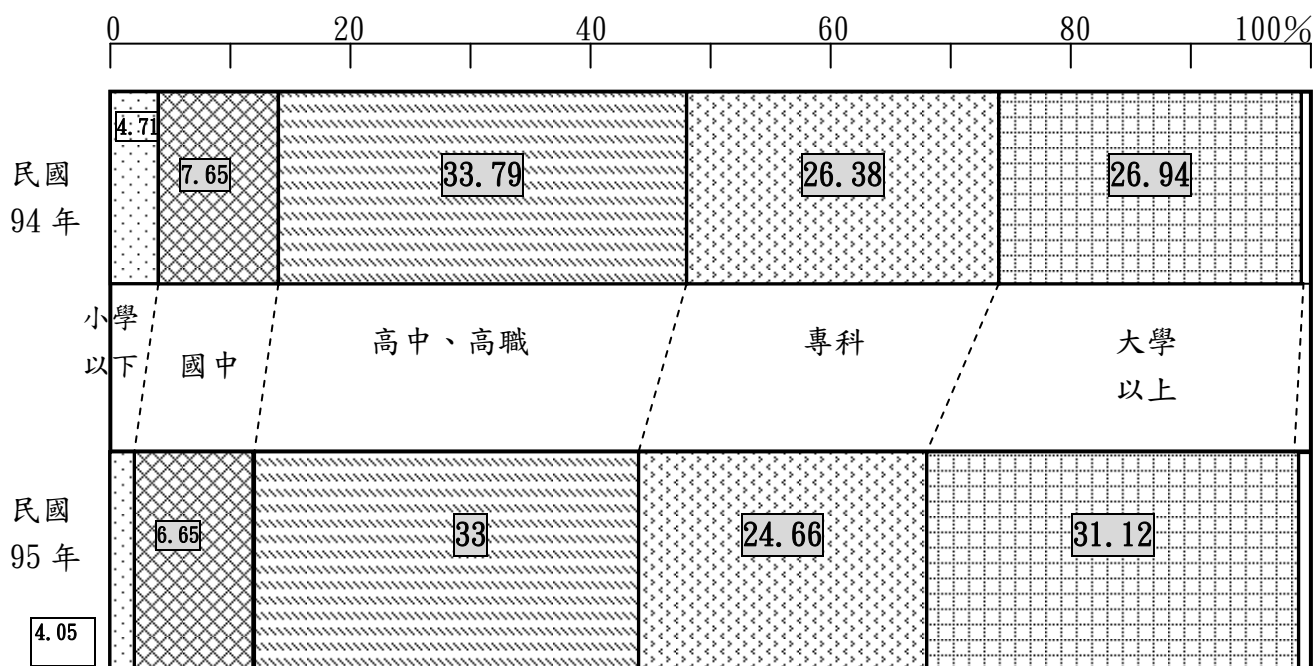

小學以下	國中	高中、高職	專科	大學以上
民國 96 年	6.87	32.5	23.78	32.53
3.92				
民國 97 年	7.21	31.44	22.97	34.05
3.93				
民國 98 年	國中及 以下	高中、高職	專科	大學
10.29		29.07	21.58	38.68
其他 0.38				
民國 99 年	國中及 以下	高中、高職	專科	大學以上
8.82		27.90	22.07	40.89
其他 0.32				
民國 100 年	國中及 以下	高中、高職	專科	大學以上
8.71		26.90	21.58	42.47
其他 0.34				

三、職業訓練

人力一直是我國創造經濟奇蹟所憑藉的資源。民國 70 年代以前，主要係以當時充沛而低廉之勞力供應為基礎，發展出以出口導向之勞力密集工業。

而目前我國經濟正處於轉型期，以往廉價勞工已不復存在，故人力之需求必將由過去量之擴增轉變為質之提高。技術人力之培訓有賴正規教育與職業訓練之相互配合，以職業訓練

來補充調節技術人力之供應。政府為了落實證照制度更加強舉辦各類別之全國技術士技能檢定考試以符政策。

本局所屬之職業訓練中心其業務包含技工養成、在職與進修訓練、就業訓練、技能競賽、協辦技能檢定等。以 100 年全年受訓人數(不含接受委託、合作訓練、體驗營及委外訓練)為 2,186 人，較熱門的有照顧服務員、麵包西點實務、中式餐飲實務等。

四、勞工檢查

為貫徹勞動法令之執行、維護勞雇雙方利益、安定社會、發展經濟，由本局所屬勞動檢查處，依據勞動檢查法、勞工安全衛生法、勞動基準法及其他勞動法令等規定，經常派員至各受檢事業單位實施勞動檢查。

就民國 100 年實施情形包括一般行業檢查 10,588 場次、營造業檢查 19,769 場次(其中含專業檢查 2,243 場次及危險性機械及設備檢查 4,996 場次等)，共計 30,357 場次；本年度重大職業災害死亡統總計 18 人、18 件，其中以營造業 9 件居多數；災害類型以墜落居多達 13 件。

臺北市政府勞工局組織系統圖

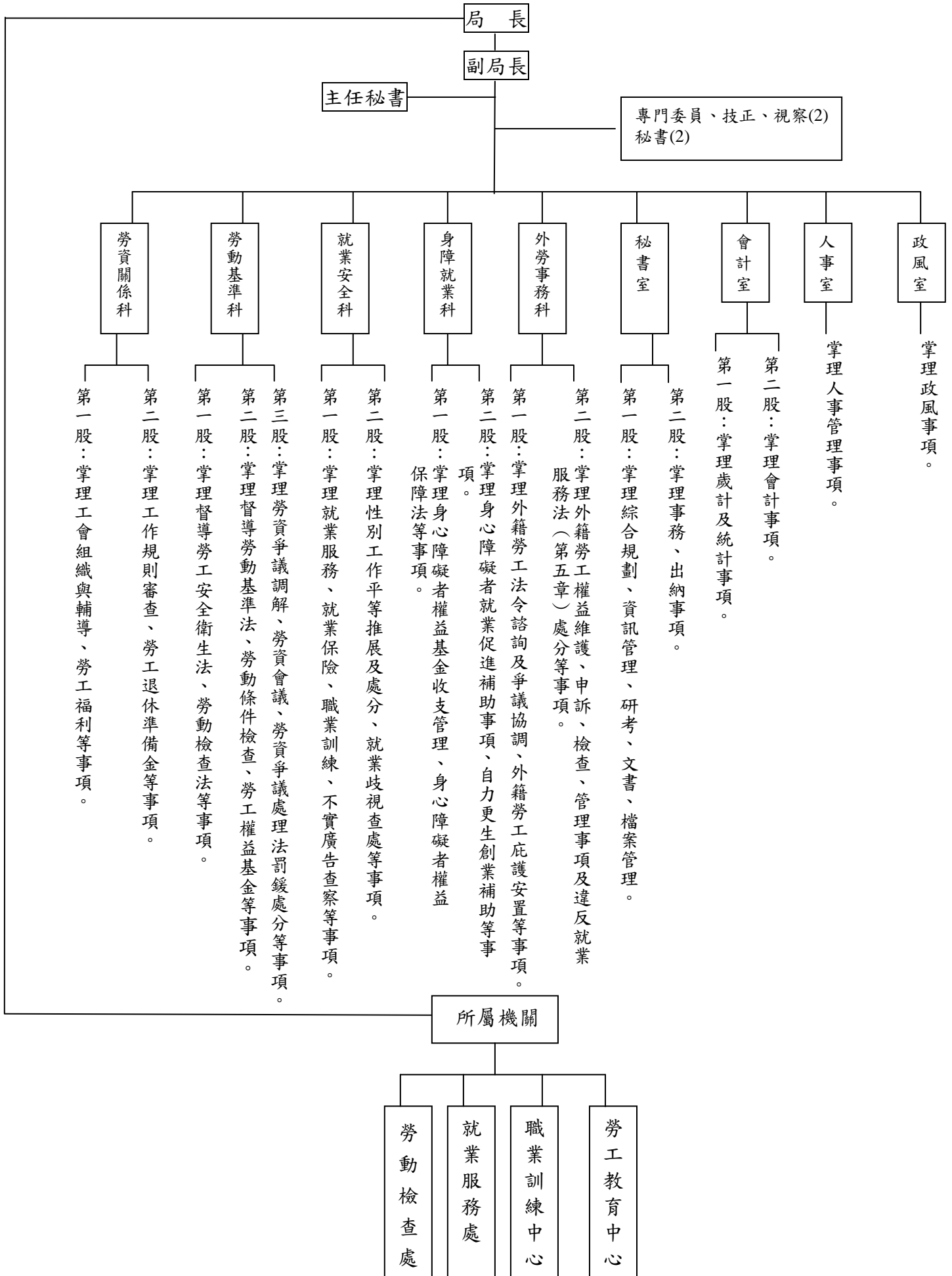

本
頁
空
白

壹、勞工行政

表1 臺北市勞工團體概況

年 底 別	工 人 團 體						
	計	市總工會	產 業 工 會 (1)				職業工會
			市產業工會聯合會	市產業工會	市交通事業工會	市公用事業工會	
民國68年底	99	1	2	57	1	1	37
民國69年底	99	1	2	57	1	1	37
民國70年底	99	1	2	57	1	1	37
民國71年底	101	1	2	52	1	1	44
民國72年底	106	1	2	50	1	1	51
民國73年底	109	1	2	51	1	1	53
民國74年底	115	1	2	45	1	1	65
民國75年底	127	1	2	48	1	1	74
民國76年底	145	1	2	54	1	1	86
民國77年底	229	1	2	69	157
民國78年底	264	1	2	87	174
民國79年底	282	1	2	90	189
民國80年底	285	1	2	92	190
民國81年底	291	1	2	95	193
民國82年底	301	1	2	98	200
民國83年底	306	1	2	101	202
民國84年底	313	1	2	104	206
民國85年底	326	1	2	115	208
民國86年底	332	2	2	121	207
民國87年底	338	2	2	130	204
民國88年底	338	3	3	128	204
民國89年底	350	3	3	134	210
民國90年底	381	3	4	135	239
民國91年底	385	3	4	134	244
民國92年底	396	3	6	141	246
民國93年底	418	3	6	144	265
民國94年底	444	3	6	153	282
民國95年底	474	3	5	161	305
民國96年底	484	3	5	170	306
民國97年底	464	3	5	144	312
民國98年底	467	3	5	143	316
民國99年底	475	3	5	146	321

資料來源：本局勞資關係科

表1 臺北市勞工團體概況(續1完)

年 底 別	工人團體					
	計	市總工會	工會			
			市產業工會聯合會	市企業工會	產業工會	職業工會
民國100年底	506	3	5	153	14	331

資料來源：本局勞資關係科

本
頁
空
白

表2 民國100年勞工教育

類別 季別	勞 工 教		獎 助 勞 工 進 修		辦 理 勞 工 教 育
	提撥金額(元)	支出金額(元)	人 數	獎 主 學 金 金 額	班 數
總計	22,000,000	21,718,000	-	-	36
第一季 (1-3月)	400,000	180,000	-	-	9
第二季 (4-6月)	9,600,000	3,204,169	-	-	9
第三季 (7-9月)	10,200,000	8,915,627	-	-	9
第四季 (10-12月)	1,800,000	9,418,204	-	-	9

資料來源：勞工教育中心

、志願服務、休閒活動概況

育		志願服務性團體		勞工休閒活動		
自行出版勞工刊物		隊數 (季、年底數)	人數 (季、年底數)	社團(個)	辦理次數 (次)	參加人數 (次)
雜誌型	報紙型					
-	-	1	23	總計	53	37,200
				勞工電影院	52	37,100
				勞動紀錄片首映會	1	100
-	-	-	-	小計	10	6,730
				勞工電影院	10	6,730
身影	-	-	-	小計	16	11,520
				勞工電影院	16	11,520
-	-	-	-	小計	14	10,050
				勞工電影院	14	10,050
2011勞 工金像 獎得獎	-	-	-	小計	13	8,900
				勞工電影院	12	8,800
				勞動紀錄片首映會	1	100

表3 臺北市勞工

年 月 別	投 保 單 位 (1) (100年平均數)	投 保 人 數 (2) (100年平均數)
民 國 74 年	32,958	1,005,078
民 國 75 年	39,987	1,160,142
民 國 76 年	49,240	1,325,662
民 國 77 年	58,967	1,525,818
民 國 78 年	66,968	1,703,852
民 國 79 年	71,613	1,796,699
民 國 80 年	76,646	1,867,917
民 國 81 年	83,551	1,951,353
民 國 82 年	88,415	2,013,447
民 國 83 年	92,239	2,070,655
民 國 84 年	88,343	1,885,929
民 國 85 年	87,820	1,849,036
民 國 86 年	88,822	1,885,767
民 國 87 年	89,654	1,933,875
民 國 88 年	91,173	1,967,527
民 國 89 年	93,216	2,054,020
民 國 90 年	93,367	2,025,409
民 國 91 年	93,837	2,029,029
民 國 92 年	94,251	2,020,263
民 國 93 年	96,664	2,061,536
民 國 94 年	99,561	2,100,589
民 國 95 年	①100,058	①2,113,350
民 國 96 年	99,891	2,127,034
民 國 97 年	98,631	2,109,149
民 國 98 年	99,085	2,115,297
民 國 99 年	100,998	2,163,295
民 國 100 年	102,850	2,221,518
1月	101,979	2,199,596
2月	102,157	2,199,128
3月	102,161	2,198,974
4月	102,400	2,214,378
5月	102,568	2,209,938
6月	102,699	2,196,921
7月	102,969	2,227,578
8月	103,133	2,222,999
9月	103,262	2,238,892
10月	103,508	2,248,231
11月	103,734	2,253,351
12月	103,628	2,248,235

附 註：(1)(2)係年月底數字。

資料來源：根據台閩地區勞工保險局資料編製。

保險投保概況

保 險 費 收 入 (千元)	保 險 給 付	
	件 數	金 額 (千 元)
7,351,322	8,268,527	6,747,406
8,504,225	8,616,378	7,374,050
10,264,600	10,751,762	9,231,439
12,569,835	10,706,464	10,495,993
16,290,313	15,620,293	13,066,457
20,112,873	13,566,808	13,416,843
23,472,233	13,723,307	14,702,934
28,057,586	27,188,652	23,218,333
32,973,530	26,833,171	24,689,192
36,420,068	27,561,781	29,704,185
35,563,648	12,688,667	32,471,013
34,427,761	123,684	15,744,064
36,377,460	111,312	15,854,480
39,769,199	110,173	18,694,595
40,029,818	127,189	21,511,831
42,899,089	139,798	22,213,949
44,436,688	Ⓔ235,544	Ⓔ29,174,194
44,424,699	Ⓔ311,893	Ⓔ40,868,528
39,101,889	Ⓔ110,216	Ⓔ33,331,879
40,138,158	Ⓔ116,213	Ⓔ35,778,449
41,262,369	Ⓔ120,035	Ⓔ43,763,978
Ⓔ42,152,670	Ⓔ117,400	Ⓔ39,792,874
44,038,232	123,663	44,320,013
Ⓔ44,575,948	Ⓔ157,831	Ⓔ79,119,170
52,130,084	271,188	27,806,521
53,349,016	434,518	23,596,542
59,650,245	380,428	23,747,530
4,889,345	72,553	2,191,274
4,883,460	6,607	1,248,487
4,908,397	10,364	2,123,506
4,918,179	15,325	1,960,447
4,932,123	73,375	1,998,450
4,936,222	9,382	1,941,902
4,963,933	23,248	2,327,083
4,996,727	10,550	2,090,412
5,032,824	45,035	1,883,950
5,050,528	71,290	1,947,481
5,063,038	32,442	2,049,360
5,075,469	10,257	1,985,178

表4 臺北市職工

年月底別	職 工 福 利					
	本 期 底 應 設 立 單 位 數			上 期 底 已 設 立 單 位 數		
	計	事業單位	總工會及 職業工會	計	事業單位	總工會及 職業工會
民國88年底	207	-	Ⓘ207	1,731	1,724	7
民國89年底	213	-	Ⓘ213	1,881	1,874	7
民國90年底	242	-	Ⓘ242	2,095	2,088	7
民國91年底	247	-	Ⓘ247	2,250	2,243	7
民國92年底	249	-	Ⓘ249	2,345	2,338	7
民國93年底	268	-	Ⓘ268	2,641	2,634	7
民國94年底	285	-	Ⓘ285	2,782	2,775	7
民國95年底	308	-	Ⓘ308	2,940	2,933	7
民國96年底	309	-	Ⓘ309	3,131	3,124	7
民國97年底	315	-	Ⓘ315	3,218	3,211	7
民國98年底	319	-	Ⓘ319	3,239	3,232	7
民國99年底	324	-	324	3,301	3,294	7
民國100年底	336	-	336	3,359	3,352	7
1月底	325	-	325	3,303	3,296	7
2月底	327	-	327	3,309	3,302	7
3月底	327	-	327	3,317	3,310	7
4月底	327	-	327	3,327	3,320	7
5月底	329	-	329	3,326	3,319	7
6月底	331	-	331	3,333	3,326	7
7月底	333	-	333	3,342	3,335	7
8月底	334	-	334	3,343	3,336	7
9月底	334	-	334	3,346	3,339	7
10月底	335	-	335	3,350	3,343	7
11月底	336	-	336	3,361	3,354	7
12月底	336	-	336	3,359	3,352	7

資料來源：本局勞資關係科

福利概況

機 構 數 (家)								
本期新設立單位數			本期撤銷單位數			本月底已設立單位數		
計	事業單位	總工會及 職業工會	計	事業單位	總工會及 職業工會	計	事業單位	總工會及 職業工會
168	168	0	18	18	0	1,881	1,874	7
242	242	0	28	28	0	2,095	2,088	7
176	176	0	21	21	0	2,250	2,243	7
169	169	0	74	74	0	2,345	2,338	7
316	316	0	20	20	0	2,641	2,634	7
156	156	0	15	15	0	2,782	2,775	7
189	189	0	31	31	0	2,940	2,933	7
131	131	0	35	35	0	3,036	3,029	7
13	13	0	3	3	0	3,141	3,134	7
6	6	0	6	6	0	3,218	3,211	7
71	71	0	50	50	0	3,239	3,232	7
103	103	0	39	39	0	3,303	3,296	7
98	98	0	41	41	0	3,360	3,353	7
12	12	0	6	6	0	3,309	3,302	7
23	23	0	9	9	0	3,317	3,310	7
36	36	0	12	12	0	3,327	3,320	7
38	38	0	15	15	0	3,326	3,319	7
47	47	0	17	17	0	3,333	3,326	7
57	57	0	18	18	0	3,342	3,335	7
60	60	0	20	20	0	3,343	3,336	7
69	69	0	26	26	0	3,346	3,339	7
76	76	0	29	29	0	3,350	3,343	7
90	90	0	32	32	0	3,361	3,354	7
92	92	0	36	36	0	3,359	3,352	7
98	98	0	41	41	0	3,360	3,353	7

表5 臺北市勞資關係綜合事項概況

單位：家

類別 年月底別	提撥勞工退休準 備金之事業單位	簽訂團體協約之事業單位	
		簽訂團體協約之事業單位	舉辦勞資會議之事業單位
民國90年底	10,997	Ⓘ17	656
民國91年底	-	Ⓘ20	900
民國92年底	12,778	Ⓘ21	1,072
民國93年底	13,414	Ⓘ22	1,744
民國94年底	21,900	Ⓘ23	1,675
民國95年底	25,166	Ⓘ26	238
民國96年底	29,111	Ⓘ28	168
民國97年底	29,668	Ⓘ31	229
民國98年底	29,752	Ⓘ35	322
民國99年底	32,311	38	336
民國100年底	32,916	44	625
1月底	32,863	38	44
2月底	32,872	38	38
3月底	32,878	39	41
4月底	32,881	39	49
5月底	32,890	40	55
6月底	32,897	40	63
7月底	32,900	40	61
8月底	32,905	41	61
9月底	32,907	41	56
10月底	32,910	43	45
11月底	32,912	43	69
12月底	32,916	44	43

資料來源：本局勞資關係科及勞動基準科

本
頁
空
白

表6 民國100年臺北市

(一)按行業類別分

項目別	爭議 件數	主 要 爭 議				
		計	契約爭議			給付 資遣費 爭議
			小計	契約性質 爭議	恢復僱傭 關係爭議	
總 計	4,372	4,246	665	513	152	899
農、林、漁、牧業	3	3	2	2	-	-
礦業及土石採取業	-	-	-	-	-	-
製造業	248	248	38	26	12	72
電力及燃氣供應業	4	4	1	1	-	-
用水供應及污染整治業	17	17	-	-	-	4
營造業	225	225	55	49	6	38
批發及零售業	1,064	1,062	64	30	34	290
運輸及倉儲業	124	124	9	3	6	31
住宿及餐飲業	441	440	12	9	3	131
資訊及通訊傳播業	241	240	20	8	12	58
金融及保險業	161	158	23	3	20	28
不動產業	95	95	3	1	2	21
專業、科學及技術服務業	231	231	23	11	12	46
支援服務業	419	417	35	18	17	91
公共行政及國防：強制性社會安全	21	20	7	-	7	1
教育服務業	94	92	8	3	5	23
醫療保健及社會工作服務業	92	92	9	1	8	18
藝術、娛樂及休閒服務業	49	48	3	3	-	10
其他服務業	843	730	353	345	8	37

資料來源：本局勞動基準科

附註：100年度修訂報表並採行政機關與委託民間團體勞資爭議資料併計。

勞資爭議案件概況

議 類 別 (件)						
權 利 事 項						
給付 退休金 爭議	勞工保險 給付爭議	職業災害 補償爭議	工資爭議			工會身分 保護爭議
			小計	積欠工資	加班費	
127	73	149	1,836	1,731	105	-
-	-	-	1	1	-	-
-	-	-	-	-	-	-
20	4	7	82	80	2	-
-	-	1	2	2	-	-
-	-	2	10	10	-	-
6	3	23	86	78	8	-
32	23	24	523	494	29	-
6	1	7	60	55	5	-
11	8	26	221	211	10	-
5	4	4	121	113	8	-
17	3	3	45	41	4	-
-	-	1	57	56	1	-
3	4	8	124	117	7	-
12	9	24	204	196	8	-
1	2	2	5	3	2	-
4	2	3	43	39	4	-
5	3	3	45	42	3	-
1	1	-	28	27	1	-
4	6	11	179	166	13	-

表6 民國100年臺北市

(一)按行業類別分

項目別	調整事項						爭議人數	
	其他權利事項 爭議	計	調整工 資爭議	結算年 資爭議	工時 爭議	其他調 整事項	合 計	男
總 計	497	124	6	1	111	6	12,581	6,259
農、林、漁、牧業	-	-	-	-	-	-	3	1
礦業及土石採取業	-	-	-	-	-	-	-	-
製造業	25	-	-	-	-	-	826	538
電力及燃氣供應業	-	-	-	-	-	-	6	5
用水供應及污染整治業	1	-	-	-	-	-	17	7
營造業	14	-	-	-	-	-	389	339
批發及零售業	106	2	1	-	-	1	1,480	668
運輸及倉儲業	10	-	-	-	-	-	145	118
住宿及餐飲業	31	1	1	-	-	-	561	274
資訊及通訊傳播業	28	1	1	-	-	-	385	224
金融及保險業	39	2	1	-	-	1	6,481	3,221
不動產業	13	-	-	-	-	-	117	68
專業、科學及技術服務業	23	-	-	-	-	-	288	127
支援服務業	42	2	-	-	-	2	595	372
公共行政及國防：強制性社會安全	2	-	-	-	-	-	21	14
教育服務業	9	2	-	1	-	1	101	29
醫療保健及社會工作服務業	9	-	-	-	-	-	167	65
藝術、娛樂及休閒服務業	5	1	-	-	1	-	85	38
其他服務業	140	113	2	-	110	1	914	151

資料來源：本局勞動基準科

附註：100年度修訂報表並採行政機關與委託民間團體勞資爭議資料併計。

勞資爭議案件概況(續1)

(人)	處理爭議總日數	處 理 方 式 (件)					
		截至上 期止未 結案數	本期 受理 件數	本 期 已 解 決			
				件數	依成立與否分		
					成立	不成立	
6,322	69,451	786	4,372	4,296	2,502	1,509	
2	11	1	3	3	2	1	
-	-	2	-	-	-	-	
288	4,594	63	248	240	127	97	
1	69	-	4	4	1	3	
10	115	6	17	16	9	6	
50	3,981	21	225	213	130	67	
812	17,949	223	1,064	1,035	556	408	
27	2,841	42	124	121	57	57	
287	7,923	69	441	437	250	156	
161	4,915	19	241	236	117	97	
3,260	3,899	47	161	164	45	103	
49	1,418	20	95	92	33	49	
161	4,042	54	231	224	121	88	
223	7,254	45	419	429	236	163	
7	471	10	21	20	6	14	
72	1,926	23	94	89	53	27	
102	1,608	27	92	87	52	31	
47	870	20	49	50	20	25	
763	5,565	94	843	836	687	117	

表6 民國100年臺北市

(一)按行業類別分

項目別	處				
	本 期 已 解 決				
	依成立與否分	依 受 理			
		其他	協 調		調
中介團體處理	勞工行政單位處理		依職權交付	合意申請	
總 計	285	731	968	16	3
農、林、漁、牧業	-	-	2	-	-
礦業及土石採取業	-	-	-	-	-
製造業	16	46	40	1	-
電力及燃氣供應業	-	1	-	-	-
用水供應及污染整治業	1	9	-	-	-
營造業	16	30	51	-	-
批發及零售業	71	230	86	4	-
運輸及倉儲業	7	16	15	2	-
住宿及餐飲業	31	86	26	2	-
資訊及通訊傳播業	22	36	25	-	2
金融及保險業	16	24	5	-	-
不動產業	10	22	7	-	-
專業、科學及技術服務業	15	49	21	-	-
支援服務業	30	93	43	3	-
公共行政及國防：強制性社會安全	-	2	1	1	-
教育服務業	9	15	12	1	-
醫療保健及社會工作服務業	4	16	7	1	-
藝術、娛樂及休閒服務業	5	12	8	-	-
其他服務業	32	44	619	1	1

資料來源：本局勞動基準科

附 註：100年度修訂報表並採行政機關與委託民間團體勞資爭議資料併計。

勞資爭議案件概況(續2)

理 方 式 (件)				截至本期 止未解決	本期受理數			
方 式 分					協 調	調 解	仲 裁	不 詳
解		仲 裁						
勞方申請	資方申請	依職權交付	合意申請					
2,545	33	-	-	861	1,631	2,740	1	-
								-
1	-	-	-	1	2	1	-	-
-	-	-	-	2	-	-	-	-
152	1	-	-	71	83	165	-	-
3	-	-	-	-	1	3	-	-
7	-	-	-	7	9	8	-	-
131	1	-	-	33	81	144	-	-
702	13	-	-	252	299	765	-	-
86	2	-	-	45	27	97	-	-
321	2	-	-	73	103	338	-	-
169	4	-	-	24	58	183	-	-
132	3	-	-	44	27	134	-	-
63	-	-	-	23	30	65	-	-
153	1	-	-	61	63	168	-	-
288	2	-	-	35	120	299	-	-
16	-	-	-	11	2	19	-	-
60	1	-	-	28	25	69	-	-
63	-	-	-	31	21	70	1	-
30	-	-	-	19	18	31	-	-
168	3	-	-	101	662	181	-	-

表6 民國100年臺北市

(一)按行業類別分

項目別	本 期 發 生				
	依成立與否分				協 介團體 處理
	計	成立	不成立	其他	
總 計	4,176	2,444	1,454	278	680
農、林、漁、牧業	3	2	1	-	-
礦業及土石採取業	-	-	-	-	-
製造業	234	125	93	16	43
電力及燃氣供應業	4	1	3	-	1
用水供應及污染整治業	16	9	6	1	9
營造業	212	130	66	16	29
批發及零售業	1,003	540	392	71	213
運輸及倉儲業	115	55	53	7	13
住宿及餐飲業	427	243	154	30	82
資訊及通訊傳播業	229	113	94	22	34
金融及保險業	159	43	102	14	22
不動產業	91	32	49	10	22
專業、科學及技術服務業	215	117	83	15	44
支援服務業	404	221	154	29	82
公共行政及國防：強制性社會安全	18	6	12	-	2
教育服務業	87	53	27	7	15
醫療保健及社會工作服務業	82	51	27	4	15
藝術、娛樂及休閒服務業	48	19	24	5	11
其他服務業	829	684	114	31	43

資料來源：本局勞動基準科

附註：100年度修訂報表並採行政機關與委託民間團體勞資爭議資料併計。

勞資爭議案件概況(續3)

處 理 方 式 (件)								本期受理，截至本期止未解決
本 期 已 解 決								
依 受 理 方 式 分								
調	調 解				仲 裁			
勞工行政 單位處理	依職權交付	合意申請	勞方申請	資方申請	依職權交付	合意申請		
937	16	3	2,507	33	-	-	196	
2	-	-	1	-	-	-	-	
-	-	-	-	-	-	-	-	
39	1	-	150	1	-	-	14	
-	-	-	3	-	-	-	-	
-	-	-	7	-	-	-	1	
51	-	-	131	1	-	-	13	
80	4	-	693	13	-	-	61	
14	2	-	84	2	-	-	9	
21	2	-	320	2	-	-	14	
24	-	2	165	4	-	-	12	
5	-	-	129	3	-	-	2	
7	-	-	62	-	-	-	4	
18	-	-	152	1	-	-	16	
38	3	-	279	2	-	-	15	
-	1	-	15	-	-	-	3	
10	1	-	60	1	-	-	7	
6	1	-	60	-	-	-	10	
7	-	-	30	-	-	-	1	
615	1	1	166	3	-	-	14	

表6 民國100年臺北市

項目別	處 理 方								
	截至上期止 未結案數	本期 受理數	成立		不成立		其他		成
			成立	不成立	其他	成			
總計	786	4,370	2,502	58.25%	1,507	35.09%	286	6.66%	1,131
權利事項	782	4,246	2,387	57.21%	1,501	35.98%	284	6.81%	1,017
契約爭議	69	665	490	75.27%	141	21.66%	20	3.07%	409
契約性質爭議	18	513	443	87.90%	52	10.32%	9	1.79%	400
恢復僱傭關係爭議	51	152	47	31.97%	89	60.54%	11	7.48%	9
給付資遣費爭議	252	899	483	53.79%	348	38.75%	67	7.46%	159
給付退休金爭議	27	127	57	46.34%	57	46.34%	9	7.32%	15
勞工保險給付爭議	14	73	37	50.00%	32	43.24%	5	6.76%	17
職業災害補償爭議	42	149	82	54.30%	58	38.41%	11	7.28%	19
工資爭議	303	1,836	978	54.67%	684	38.23%	127	7.10%	263
積欠工資	282	1,731	922	54.62%	649	38.45%	117	6.93%	242
加班費	21	105	56	55.45%	35	34.65%	10	9.90%	21
工會身分保護爭議	-	-	-	-	-	-	-	-	-
其他權利事項爭議	75	497	260	53.50%	181	37.24%	45	9.26%	135
調整事項	4	124	115	93.50%	6	4.88%	2	1.63%	114
調整工資爭議	-	6	3	50.00%	1	16.67%	2	33.33%	2
結算年資爭議	-	1	-	-	1	100.00%	-	-	-
工時爭議爭議	-	111	111	100.00%	-	-	-	-	111
其他調整事項爭議	4	6	1	20.00%	4	80.00%	-	-	1

資料來源：本局勞動基準科

附註：100年度修訂報表並採行政機關與委託民間團體勞資爭議資料併計。

勞資爭議案件概況(續4)

式 及 結 果 (件)													截至本期止 未結案數
本 期 已 結 案 數													
立	協 調				調 解				仲 裁 〔 成 立 〕				
	不 成 立	其 他	成 立	不 成 立	其 他								
26.33%	523	12.18%	45	1.05%	1,370	31.90%	984	22.91%	241	5.61%	1	0.02%	861
24.38%	523	12.54%	45	1.08%	1,369	32.81%	978	23.44%	239	5.73%	1	0.02%	856
62.83%	32	4.92%	2	0.31%	81	12.44%	109	16.74%	18	2.76%	-	-	83
79.37%	8	1.59%	1	0.20%	43	8.53%	44	8.73%	8	1.59%	-	-	27
6.12%	24	16.33%	1	0.68%	38	25.85%	65	44.22%	10	6.80%	-	-	56
17.71%	152	16.93%	14	1.56%	324	36.08%	196	21.83%	53	5.90%	-	-	253
12.20%	17	13.82%	-	-	42	34.15%	40	32.52%	9	7.32%	-	-	31
22.97%	14	18.92%	1	1.35%	20	27.03%	18	24.32%	4	5.41%	-	-	13
12.58%	10	6.62%	1	0.66%	63	41.72%	48	31.79%	10	6.62%	-	-	40
14.70%	236	13.19%	14	0.78%	714	39.91%	448	25.04%	113	6.32%	1	0.06%	350
14.34%	223	13.21%	11	0.65%	679	40.23%	426	25.24%	106	6.28%	1	0.06%	325
20.79%	13	12.87%	3	2.97%	35	34.65%	22	21.78%	7	6.93%	-	-	25
-	-	-	-	-	-	-	-	-	-	-	-	-	-
27.78%	62	12.76%	13	2.67%	125	25.72%	119	24.49%	32	6.58%	-	-	86
92.68%	-	-	-	-	1	0.81%	6	4.88%	2	1.63%	-	-	5
33.33%	-	-	-	-	1	16.67%	1	16.67%	2	33.33%	-	-	-
-	-	-	-	-	-	-	1	100.00%	-	-	-	-	-
100.00%	-	-	-	-	-	-	-	-	-	-	-	-	-
20.00%	-	-	-	-	-	-	4	80.00%	-	-	-	-	5

表6 民國100年臺北市

項目別	處 理 方										
	本期受理數				本 期						
	協調	調解	仲裁	其他	成立	不成立	其他	成	成	成	成
總計	1,631	2,738	1	-	2,444	58.54%	1,452	34.78%	279	6.68%	1,090
權利事項	1,517	2,728	1	-	2,329	57.48%	1,446	35.69%	277	6.84%	976
契約爭議	438	227	-	-	487	75.74%	136	21.15%	20	3.11%	406
契約性質爭議	408	105	-	-	442	87.87%	52	10.34%	9	1.79%	399
恢復僱傭關係爭議	30	122	-	-	45	32.14%	84	60.00%	11	7.86%	7
給付資遣費爭議	303	596	-	-	467	54.30%	330	38.37%	63	7.33%	149
給付退休金爭議	31	96	-	-	55	46.22%	55	46.22%	9	7.56%	15
勞工保險給付爭議	30	43	-	-	34	47.89%	32	45.07%	5	7.04%	14
職業災害補償爭議	25	124	-	-	76	53.90%	54	38.30%	11	7.80%	14
工資爭議	489	1,346	1	-	955	54.70%	665	38.09%	126	7.22%	247
積欠工資	452	1,278	1	-	902	54.67%	631	38.24%	117	7.09%	226
加班費	37	68	-	-	53	55.21%	34	35.42%	9	9.38%	21
工會身分保護爭議	-	-	-	-	-	-	-	-	-	-	-
其他權利事項爭議	201	296	-	-	255	54.03%	174	36.86%	43	9.11%	131
調整事項	114	10	-	-	115	93.50%	6	4.88%	2	1.63%	114
調整工資爭議	2	4	-	-	3	50.00%	1	16.67%	2	33.33%	2
結算年資爭議	-	1	-	-	-	-	1	100.00%	-	-	-
工時爭議爭議	111	-	-	-	111	100.00%	-	-	-	-	111
其他調整事項爭議	1	5	-	-	1	20.00%	4	80.00%	-	-	1

資料來源：本局勞動基準科

附註：100年度修訂報表並採行政機關與委託民間團體勞資爭議資料併計。

勞資爭議案件概況(續5完)

式 及 結 果 (件)													
受 理 本 期 已 結 案 數													本期受理 本期未結 案數
調 調					調 調						仲 裁 〔 成 立 〕		
立	不 成 立		其 他		成 立		不 成 立		其 他				
26.11%	486	11.64%	41	0.98%	1,353	32.41%	966	23.14%	238	5.70%	1	0.02%	195
24.09%	486	11.99%	41	1.01%	1,352	33.37%	960	23.69%	236	5.82%	1	0.02%	194
63.14%	30	4.67%	2	0.31%	81	12.60%	106	16.49%	18	2.80%	-	-	22
79.32%	8	1.59%	1	0.20%	43	8.55%	44	8.75%	8	1.59%	-	-	10
5.00%	22	15.71%	1	0.71%	38	27.14%	62	44.29%	10	7.14%	-	-	12
17.33%	139	16.16%	11	1.28%	318	36.98%	191	22.21%	52	6.05%	-	-	39
12.61%	15	12.61%	-	-	40	33.61%	40	33.61%	9	7.56%	-	-	8
19.72%	14	19.72%	1	1.41%	20	28.17%	18	25.35%	4	5.63%	-	-	2
9.93%	9	6.38%	1	0.71%	62	43.97%	45	31.91%	10	7.09%	-	-	8
14.15%	223	12.77%	13	0.74%	707	40.49%	442	25.32%	113	6.47%	1	0.06%	90
13.70%	210	12.73%	11	0.67%	675	40.91%	421	25.52%	106	6.42%	1	0.06%	81
21.88%	13	13.54%	2	2.08%	32	33.33%	21	21.88%	7	7.29%	-	-	9
-	-	-	-	-	-	-	-	-	-	-	-	-	-
27.75%	56	11.86%	13	2.75%	124	26.27%	118	25.00%	30	6.36%	-	-	25
92.68%	-	-	-	-	1	0.81%	6	4.88%	2	1.63%	-	-	1
33.33%	-	-	-	-	1	16.67%	1	16.67%	2	33.33%	-	-	-
-	-	-	-	-	-	-	1	100.00%	-	-	-	-	-
100.00%	-	-	-	-	-	-	-	-	-	-	-	-	-
20.00%	-	-	-	-	-	-	4	80.00%	-	-	-	-	1

表7 臺北市定額進用身心障礙者

類別 月底別	法定應進用人數			實際已進用人數		
	小計	公立	私立	小計	公立	私立
86 年 底	10,385	4,634	5,751	9,937	4,525	5,412
87 年 底	9,941	4,045	5,896	10,598	4,424	5,174
88 年 底	10,372	3,949	6,423	11,592	4,568	7,024
89 年 底	10,739	3,897	6,842	12,497	4,604	7,893
90 年 底	10,766	3,903	6,863	12,618	4,632	7,986
91 年 底	10,623	3,734	6,889	15,499	5,649	9,850
92 年 底	10,884	3,836	7,048	16,844	6,456	10,388
93 年 底	11,056	3,703	7,353	16,683	6,071	10,612
94 年 底	11,301	3,591	7,710	14,322	4,790	9,532
95 年 底	11,248	3,587	7,661	17,563	5,997	11,566
96 年 底	11,515	3,446	8,069	14,293	4,690	9,603
97 年 底	11,604	3,512	8,092	14,629	5,056	9,573
98 年 底	14,353	5,550	8,803	16,392	6,081	10,311
99 年 底	14,647	5,508	9,139	17,111	6,245	10,866
100 年 底	14,936	5,416	9,520	18,087	6,200	11,887
1 月 底	14,545	5,436	9,109	16,888	6,129	10,759
2 月 底	14,613	5,399	9,214	17,145	6,203	10,942
3 月 底	14,611	5,430	9,181	17,133	6,175	10,958
4 月 底	14,633	5,435	9,198	17,272	6,252	11,020
5 月 底	14,769	5,445	9,324	17,277	6,142	11,135
6 月 底	14,717	5,436	9,281	17,391	6,148	11,243
7 月 底	14,468	5,320	9,148	17,242	6,129	11,113
8 月 底	14,668	5,254	9,414	17,471	6,127	11,344
9 月 底	14,663	5,310	9,353	17,875	6,179	11,696
10 月 底	14,819	5,376	9,443	18,090	6,165	11,925
11 月 底	14,884	5,388	9,496	18,218	6,190	12,028
12 月 底	14,936	5,416	9,520	18,087	6,200	11,887

資料來源：本局身障就業科

機關(構)進用人數概況

超 額 進 用 人 數				法 定 進 用 不 足 人 數							
小	計	公	立	私	立	小	計	公	立	私	立
	2,656		1,014		1,642		3,104		1,123		1,981
	2,986		1,092		1,894		2,329		713		1,616
	3,443		1,168		2,275		2,223		549		1,674
	3,892		1,230		2,662		2,134		523		1,611
	3,951		1,241		2,710		2,099		512		1,587
	6,292		2,052		4,220		1,396		137		1,259
	7,278		2,632		4,646		1,318		12		1,306
	4,673		1,431		3,242		1,339		28		1,311
	4,879		1,377		3,502		1,356		13		1,343
	5,119		1,488		3,631		1,173		38		1,135
	4,762		1,514		3,248		1,323		43		1,280
	4,849		1,706		3,143		1,265		31		1,234
	4,463		1,144		3,319		1,499		91		1,408
	4,798		1,278		3,520		1,421		43		1,378
	8,129		2,207		5,922		1,438		32		1,406
	4,707		1,279		3,428		1,463		66		1,397
	4,839		1,308		3,531		1,467		51		1,416
	4,878		1,265		3,613		1,426		42		1,384
	4,978		1,340		3,638		1,450		38		1,412
	4,916		1,253		3,663		1,450		44		1,406
	4,995		1,246		3,749		1,422		40		1,382
	7,575		2,206		5,369		1,416		40		1,376
	7,655		2,267		5,388		1,450		30		1,420
	7,998		2,268		5,730		1,366		24		1,342
	8,020		2,180		5,840		1,350		24		1,326
	8,084		2,199		5,885		1,339		22		1,317
	8,129		2,207		5,922		1,438		32		1,406

表8 臺北市定額進用身心障礙者

類別 月底別	義務機關數			超額進用機關數		
	小計	公立	私立	小計	公立	私立
86 年底	2,152	672	1,480	734	294	441
87 年底	2,099	634	1,465	809	309	490
88 年底	2,287	623	1,664	928	333	595
89 年底	2,326	606	1,720	1,013	345	668
90 年底	2,331	611	1,720	1,018	345	673
91 年底	2,355	588	1,767	1,259	399	860
92 年底	2,363	601	1,762	1,295	442	853
93 年底	2,428	607	1,821	1,031	295	736
94 年底	2,407	598	1,809	1,018	292	726
95 年底	2,430	562	1,868	1,043	291	752
96 年底	2,449	559	1,890	1,072	330	742
97 年底	2,449	559	1,890	1,072	330	742
98 年底	3,418	637	2,781	1,090	161	929
99 年底	3,475	628	2,847	1,155	182	973
100 年底	3,643	625	3,018	1,777	378	1,399
1 月底	3,467	627	2,840	1,146	184	962
2 月底	3,515	629	2,886	1,175	195	980
3 月底	3,490	629	2,861	1,189	192	997
4 月底	3,498	625	2,873	1,186	193	993
5 月底	3,543	622	2,921	1,184	181	1,003
6 月底	3,530	621	2,909	1,202	182	1,020
7 月底	3,547	619	2,928	1,730	392	1,338
8 月底	3,618	621	2,997	1,763	416	1,347
9 月底	3,597	625	2,972	1,774	401	1,373
10 月底	3,623	622	3,001	1,775	377	1,398
11 月底	3,635	623	3,012	1,762	376	1,386
12 月底	3,643	625	3,018	1,777	378	1,399

資料來源：本局身障就業科

義務機關(構)進用情形概況

足額進用機關數			不足額進用機關數		
小計	公立	私立	小計	公立	私立
603	213	390	814	165	649
604	186	418	621	121	500
676	199	477	683	91	592
710	181	529	603	80	523
704	184	520	609	82	527
572	148	424	524	41	483
524	148	376	544	11	533
839	290	549	558	22	536
842	290	552	547	16	531
892	263	629	495	8	487
883	221	662	494	8	486
883	221	662	494	8	486
1,502	441	1,061	826	35	791
1,563	424	1,139	757	22	735
1,062	238	824	804	9	795
1,544	413	1,131	777	30	747
1,554	411	1,143	786	23	763
1,536	417	1,119	765	20	745
1,535	412	1,123	777	20	757
1,571	421	1,150	788	20	768
1,551	419	1,132	777	20	757
1,036	206	830	781	21	760
1,024	189	835	831	16	815
1,030	209	821	793	15	778
1,067	231	836	781	14	767
1,082	236	846	791	11	780
1,062	238	824	804	9	795

本
頁
空
白

貳、就業服務

本
頁
空
白

表9 臺北市就業

年 月 別	合 計			一 般 職 業		
	求 職	求 才	安 置 就 業	求 職	求 才	安 置 就 業
民 國 75 年	30,143	67,585	11,649	22,958	63,580	10,314
民 國 76 年	28,105	85,192	7,985	15,884	83,851	7,308
民 國 77 年	19,060	81,794	7,376	12,715	79,424	5,875
民 國 78 年	22,066	75,780	9,962	12,216	73,595	6,197
民 國 79 年	33,841	66,534	9,332	16,707	64,165	7,473
民 國 80 年	21,715	69,988	8,141	18,683	69,382	7,627
民 國 81 年	26,844	76,086	7,784	14,702	75,059	6,757
民 國 82 年	20,616	73,377	4,960	13,514	72,418	4,192
民 國 83 年	15,879	62,653	4,671	11,892	60,944	3,055
民 國 84 年	46,338	52,686	5,644	14,625	51,169	4,133
民 國 85 年	18,162	30,508	2,669	15,162	29,669	1,837
民 國 86 年	13,364	32,622	1,982	12,989	32,531	1,891
民 國 87 年	19,504	30,012	2,811	16,761	29,642	2,441
民 國 88 年	34,592	31,980	3,572	22,499	31,196	2,839
民 國 89 年	27,533	35,064	3,082	21,082	34,727	2,745
民 國 90 年	58,636	59,109	11,059	55,777	58,875	10,825
民 國 91 年	66,879	67,646	17,810	66,879	67,646	17,810
民 國 92 年	58,753	83,779	15,457	58,753	83,779	15,457

資料來源：本局就業服務處

服務概況

介 紹			代招代考			應屆國中、高中職 畢業生就業輔導		
求才空缺 人 數	求 才 實 現 率	求 職 就 業 率	求 職 (報 名)	求 才	安置就業	求 職	求 才	安置 就業
53,266	16.22	44.93	6,219	544	544	966	3,461	791
76,543	8.72	46.01	12,069	571	571	152	770	106
73,549	7.40	26.21	6,099	1,260	1,255	246	1,110	246
67,398	8.42	50.73	9,761	1,759	1,759	29	426	6
56,692	11.65	44.73	16,976	1,763	1,763	167	606	96
61,755	10.99	40.82	2,981	494	487	51	112	27
69,558	7.33	37.42	12,135	1,020	120	7	7	7
68,226	5.79	31.02	7,099	897	765	3	62	3
57,889	5.01	25.69	3,127	786	756	860	923	860
47,036	8.08	28.26	31,678	1,482	1,478	35	35	33
27,832	6.19	12.12	2,994	837	830	6	2	3
30,640	5.81	14.55	366	88	88	9	3	-
27,201	8.23	14.56	2,724	369	369	19	1	1
28,357	9.10	12.62	11,741	403	403	352	381	330
31,982	7.90	13.02	6,451	337	337	-	-	-
48,050	18.39	19.41	2,859	234	234	-	-	-
49,836	26.33	26.63	-	-	-	-	-	-
68,322	18.45	26.31	-	-	-	-	-	-

表9 臺北市就業

年 月 別	一 般 職 業					
	求 職		求 才		求 職 推 介 就 業 人 數 (5)	求 才 僱 用 人 數 (6)
	新 登 記 (1)	有 效 (2)	新 登 記 (3)	有 效 (4)		
民 國 93 年	47,945	-	61,819	-	15,208	13,890
民 國 94 年	47,715	-	67,756	-	17,171	26,573
民 國 95 年	53,898	-	66,661	-	24,230	16,899
民 國 96 年	54,065	-	54,332	-	28,704	15,051
民 國 97 年	65,681	221,511	40,318	65,716	Ⓘ22,765	Ⓘ16,238
民 國 98 年	91,787	377,614	52,028	85,302	33,944	22,013
民 國 99 年	73,871	276,599	62,953	98,839	30,903	24,295
民 國 100 年	61,225	202,037	75,186	111,675	32,485	29,166
1月	3,895	15,950	3,439	6,271	1,777	1,818
2月	3,730	15,506	4,506	6,967	1,473	1,337
3月	4,941	16,771	8,372	11,590	2,271	2,243
4月	4,935	17,244	2,330	7,341	2,118	1,812
5月	4,627	17,430	3,802	5,447	2,102	2,605
6月	4,668	17,229	17,690	19,859	2,372	2,201
7月	5,274	17,000	3,945	7,820	2,957	2,455
8月	7,960	19,336	4,878	7,389	5,273	2,500
9月	7,465	18,980	6,138	9,368	5,006	3,134
10月	5,388	16,928	7,810	11,039	3,388	4,142
11月	4,699	15,463	5,301	8,666	2,464	2,790
12月	3,643	14,200	6,975	9,918	1,284	2,129

資料來源：本局就業服務處

服務概況(續1完)

介 紹				代 招 代 考			應屆國中、高中職 畢業生就業輔導		
求供倍數		求 職 就 業 率 (5)/(1)	求 才 利 用 率 (6)/(3)	報 名	求 才	錄 用	求 職	求 才	就 業 人 數
新登記 (3)/(1)	有效 (4)/(2)								
1.29	-	11.68	14.68	3,634	132	132	-	-	-
1.42	-	12.96	23.49	-	-	-	-	-	-
1.24	-	Ⓘ14.03	Ⓘ14.56	9,430	1,029	964	-	-	-
1.00	-	15.16	14.17	817	175	129	-	-	-
0.61	0.00	Ⓘ34.66	Ⓘ40.27	-	-	-	-	-	-
0.57	0.23	36.98	42.31	-	-	-	-	-	-
0.85	0.36	41.83	38.59	-	-	-	-	-	-
1.23	0.55	53.06	38.79	-	-	-	-	-	-
0.88	0.39	45.62	52.86	-	-	-	-	-	-
1.21	0.45	39.49	29.67	-	-	-	-	-	-
1.69	0.69	45.96	26.79	-	-	-	-	-	-
0.47	0.43	42.92	77.77	-	-	-	-	-	-
0.82	0.31	45.43	68.52	-	-	-	-	-	-
3.79	1.15	50.81	12.44	-	-	-	-	-	-
0.75	0.46	56.07	62.23	-	-	-	-	-	-
0.61	0.38	66.24	51.25	-	-	-	-	-	-
0.82	0.49	67.06	51.06	-	-	-	-	-	-
1.45	0.65	62.88	53.03	-	-	-	-	-	-
1.13	0.56	52.44	52.63	-	-	-	-	-	-
1.91	0.70	35.25	30.52	-	-	-	-	-	-

表10 臺北市就業服務
一、求職人數

年 月 別	總 計			專門性、技術性及有關人員		行政級主管人員		監督及佐理人員			
	合計	男	女	男	女	男	女	男	女		
民國 76 年	24,051	15,343	8,708	877	477	39	1	1,506	5,659		
民國 77 年	21,465	13,342	8,123	1,098	518	51	4	1,344	5,236		
民國 78 年	18,878	11,341	7,537	1,319	558	63	7	1,182	4,812		
民國 79 年	25,830	13,304	12,526	2,045	891	109	28	1,590	8,186		
民國 80 年	29,760	14,734	15,026	2,514	1,049	93	22	1,661	8,504		
民國 81 年	22,608	11,620	10,988	2,361	932	74	10	1,248	7,253		
民國 82 年	22,625	11,395	11,230	2,636	1,084	103	21	1,306	7,561		
民國 83 年	20,229	10,045	10,184	2,202	952	84	11	1,347	6,250		
民國 84 年	26,253	13,250	13,003	3,303	1,304	81	29	1,714	8,496		
年 月 別	總 計			民意代表、行政主管 企業主管及經理人員		專業人員		技術員及助 理專業人員		事務工作人員	
	合 計	男	女	男	女	男	女	男	女	男	女
民國 85 年	25,825	13,031	12,794	167	33	1,221	739	3,585	3,088	1,745	6,848
民國 86 年	22,880	12,639	10,241	135	19	1,423	497	3,369	2,260	1,867	5,473
民國 87 年	27,744	15,013	12,731	187	41	1,595	597	4,078	2,510	2,337	7,019
民國 88 年	38,815	21,141	17,674	350	87	1,722	813	5,554	3,385	3,281	9,324
民國 89 年	37,376	20,254	17,122	407	75	1,590	663	4,651	3,077	3,072	8,232
民國 90 年	97,340	46,335	51,005	1,243	569	4,859	3,003	10,545	9,476	6,732	21,384
民國 91 年	120,569	56,003	64,566	2,036	1,068	5,888	3,731	12,486	12,794	6,846	25,435
民國 92 年	107,750	49,916	57,834	2,038	1,076	3,978	2,834	10,228	11,008	6,961	23,000
民國 93 年	130,177	58,021	72,156	4,212	2,358	6,748	4,439	12,239	14,230	9,282	31,491
民國 94 年	132,466	54,220	78,226	6,099	3,657	8,594	6,685	11,775	15,008	7,896	31,464
民國 95 年	172,707	73,058	99,649	8,877	5,522	13,532	10,968	18,835	28,236	8,275	32,782
民國 96 年	189,342	79,211	110,131	9,401	5,109	16,210	13,244	19,969	34,453	8,357	31,343
民國 97 年	220,980	95,106	125,874	10,457	5,125	18,314	14,959	24,164	39,902	10,248	35,658
民國 98 年	377,614	172,670	204,944	19,833	8,310	38,333	26,245	47,380	70,720	19,286	59,812
民國 99 年	276,599	121,086	155,513	14,301	6,651	24,385	20,080	31,636	50,370	14,153	46,383
民國 100 年	202,037	88,291	113,746	12,211	5,092	17,866	15,392	21,628	36,597	9,988	31,850
1 月	15,950	6,974	8,976	994	422	1,331	1,121	1,705	2,997	841	2,504
2 月	15,506	6,719	8,787	994	407	1,283	1,136	1,611	2,929	769	2,437
3 月	16,771	7,185	9,586	1,058	448	1,395	1,269	1,737	3,178	804	2,633
4 月	17,244	7,188	10,056	1,024	466	1,398	1,342	1,743	3,148	801	2,837
5 月	17,430	7,266	10,164	1,011	444	1,386	1,376	1,685	3,105	830	2,872
6 月	17,229	7,216	10,013	989	440	1,381	1,363	1,719	3,051	840	2,862
7 月	17,000	7,386	9,614	984	429	1,469	1,297	1,806	3,080	849	2,699
8 月	19,336	8,581	10,755	1,020	432	1,860	1,650	2,221	3,438	1,019	3,071
9 月	18,980	8,530	10,450	1,053	428	1,883	1,477	2,166	3,349	988	3,002
10 月	16,928	7,677	9,251	1,027	397	1,598	1,278	1,930	2,977	829	2,568
11 月	15,463	7,058	8,405	1,029	398	1,520	1,081	1,720	2,789	741	2,298
12 月	14,200	6,511	7,689	1,028	381	1,362	1,002	1,585	2,556	677	2,067

資料來源：本局就業服務處

概況-按職業別分
—有效

買賣工作人員		服務工作人員		農、林、漁、牧、狩獵工作人		生產及有關工		職業不能分			
男	女	男	女	男	女	男	女	男	女		
2,412	558	3,243	1,167	55	2	7,202	844	0	0		
1,867	427	3,045	1,175	46	6	5,892	758	0	0		
1,313	295	2,846	1,183	37	9	4,581	672	0	0		
1,721	732	3,146	1,821	38	6	4,655	862	0	0		
1,740	636	3,170	3,826	57	13	5,499	976	0	0		
1,259	486	2,528	1,568	39	4	4,111	735	0	0		
1,306	355	2,381	1,444	40	7	3,623	762	0	0		
1,076	343	2,018	1,373	69	28	3,249	1,227	0	0		
1,444	510	2,839	1,921	62	5	3,807	737	0	0		
服務工售作人員		農、林、漁、牧工作人		技術工及有員		機械設備操作工		非技術力工		現役軍人	
男	女	男	女	男	女	男	女	男	女	男	女
1,325	909	47	4	1,325	210	1,331	74	2,285	889	-	-
1,229	990	25	11	1,314	134	1,138	51	2,069	806	-	-
1,685	1,179	60	5	1,300	225	1,303	63	2,468	1,092	-	-
2,448	1,607	107	14	1,838	245	2,031	196	3,810	2,003	-	-
2,479	1,791	62	0	2,154	250	1,832	310	4,007	2,724	-	-
6,795	5,099	116	28	4,163	622	3,332	1,020	8,550	9,804	-	-
10,230	6,317	139	114	3,575	514	3,968	891	10,835	13,702	-	-
11,587	7,059	91	48	2,353	604	3,646	943	9,034	11,298	-	-
8,273	8,877	89	35	2,689	671	5,275	1,618	9,170	8,370	-	-
6,982	11,140	70	45	2,180	1,000	4,111	1,561	6,507	8,107	-	-
8,110	9,933	133	81	3,263	914	4,259	1,029	7,452	9,704	-	-
8,930	11,792	160	62	2,963	921	4,588	1,102	8,633	12,105	-	-
11,269	14,266	245	121	3,928	975	5,687	1,339	10,794	13,529	-	-
17,265	19,376	425	161	6,996	1,500	9,006	1,901	14,135	16,919	11	0
13,409	16,682	384	183	4,372	1,000	6,443	1,045	12,002	13,116	1	3
9,426	13,076	319	136	3,011	927	4,553	758	9,283	9,918	6	0
771	1,031	30	11	250	86	337	62	715	742	0	0
724	973	30	12	261	89	352	53	695	751	0	0
752	1,082	17	13	272	79	411	59	739	825	0	0
777	1,116	14	12	264	86	399	56	768	993	0	0
791	1,138	19	13	258	84	395	66	891	1,066	0	0
788	1,161	30	9	252	82	376	52	840	993	1	0
832	1,150	26	10	246	73	379	54	794	822	1	0
889	1,190	29	14	264	88	415	74	862	798	2	0
894	1,235	34	11	265	68	397	77	850	803	0	0
855	1,104	33	14	247	65	378	78	780	770	0	0
715	999	30	9	226	66	356	70	720	695	1	0
638	897	27	8	206	61	358	57	629	660	1	0

表10 臺北市就業服務

二、求才人數

年月別	總計			專門性、技術性及有關人員		行政級主管人員		監督及佐理人員			
	合計	男	女	男	女	男	女	男	女		
民國76年	152,515	99,017	53,498	3,394	1,539	331	8	4,991	9,042		
民國77年	149,249	94,406	54,789	6,474	2,554	457	112	5,849	13,167		
民國78年	145,983	89,903	56,080	9,553	3,569	583	216	6,707	17,292		
民國79年	126,773	77,201	49,572	11,092	5,194	391	122	6,642	16,869		
民國80年	123,790	77,908	45,882	8,994	3,151	411	226	5,839	147,884		
民國81年	135,977	82,060	53,917	11,211	2,887	552	217	6,881	18,497		
民國82年	120,801	70,605	50,196	8,815	2,894	950	600	6,469	15,092		
民國83年	107,614	63,629	43,985	7,849	2,575	608	373	7,949	14,932		
民國84年	99,342	55,773	43,569	9,339	3,310	406	159	7,362	17,296		
年月別	總計			民意代表、行政主管 企業主管及經理人員		專業人員		技術員及助 理專業人員		事務工作人員	
	合計	男	女	男	女	男	女	男	女	男	女
民國85年	73,518	38,833	34,685	1,066	645	3,223	1,406	12,284	11,576	4,149	9,142
民國86年	57,029	33,198	23,831	768	449	3,089	1,263	12,403	8,193	4,050	7,714
民國87年	51,041	34,696	16,345	1,222	197	3,528	521	11,623	5,241	4,548	5,986
民國88年	49,808	35,322	14,486	870	203	2,418	445	13,373	4,809	3,651	4,544
民國89年	57,482	40,867	16,615	713	150	2,529	478	12,080	4,605	4,277	4,530
民國90年	101,808	52,509	49,299	2,203	1,239	2,498	1,004	14,723	12,379	3,934	9,165
民國91年	118,727	58,404	60,323	2,198	1,591	2,788	1,433	15,693	13,840	4,227	13,545
民國92年	158,321	83,193	75,128	3,112	2,183	4,420	2,002	25,088	16,737	6,074	18,772

資料來源：本局就業服務處

概況-按職業別分

一有效

買賣工作人員		服務工作人員		農、林、漁牧、狩獵工作人員		生產及有關工業、運輸設備操作工及體力工		職業不能分者	
男	女	男	女	男	女	男	女	男	女
21,940	7,772	14,346	11,608	332	8	53,683	23,521	0	0
21,857	8,894	13,513	10,661	424	10	45,387	19,392	0	0
21,744	10,016	12,680	9,713	516	12	37,090	15,262	0	0
19,628	9,852	13,337	7,280	83	19	26,028	10,236	0	0
17,389	8,528	9,463	6,694	102	22	35,710	12,377	0	0
18,901	8,850	11,088	14,439	104	16	33,313	9,011	0	0
14,979	7,630	10,207	13,341	92	27	29,093	10,621	0	0
13,869	6,522	10,687	8,933	116	48	22,551	10,602	0	0
13,491	7,459	9,846	9,002	77	35	15,252	6,307	0	0
服務工作人員及售貨員		農、林、漁、牧工作人員		技術工及有關工作		機械設備操作工及組裝工		非技術工及體力工	
男	女	男	女	男	女	男	女	男	女
5,077	5,953	35	12	5,080	1,043	2,121	1,034	5,798	3,874
3,282	3,509	38	14	4,181	538	2,349	388	3,038	1,763
5,939	2,520	49	15	2,382	288	1,647	204	3,758	1,373
5,633	2,389	64	9	1,988	286	2,078	536	5,247	1,265
8,921	2,482	0	3	3,452	350	2,068	722	6,767	3,295
9,082	8,528	69	21	4,729	484	1,933	2,812	13,338	13,667
13,145	10,764	119	105	3,471	381	3,709	1,780	13,054	16,884
18,784	12,465	82	21	2,867	705	7,729	3,742	15,091	18,501

表10 臺北市就業服務

二、求才人數

年月別	總計				民意代表、行政主管、企業主管及經理人員			專業人員			技術員及助理專業人員			事務工作	
	合計	男	女	不拘	男	女	不拘	男	女	不拘	男	女	不拘	男	女
民國93年	94,588	32,094	33,611	28,883	936	396	570	1,027	744	1,150	7,680	6,151	6,769	2,693	7,694
民國94年	113,145	17,180	12,162	83,803	175	118	2,564	624	414	2,478	2,323	2,577	17,762	764	2,142
民國95年	116,062	10,139	7,444	98,479	145	45	3,935	443	217	6,475	1,491	1,561	22,021	317	1,080
民國96年	84,280	914	377	82,989	5	0	1,829	114	30	5,688	40	84	19,306	53	95
民國97年	65,396	125	22	65,249	0	0	1,193	4	0	2,911	4	18	15,310	0	3
民國98年	85,302	0	0	85,302	0	0	2,807	0	0	9,155	0	0	25,768	0	0
民國99年	98,839	0	0	98,839	0	0	2,628	0	0	5,973	0	0	25,238	0	0
民國100年	111,675	0	0	111,675	0	0	2,622	0	0	5,794	0	0	21,869	0	0
1月	6,271	0	0	6,271	0	0	99	0	0	243	0	0	1,109	0	0
2月	6,967	0	0	6,967	0	0	117	0	0	394	0	0	1,350	0	0
3月	11,590	0	0	11,590	0	0	152	0	0	717	0	0	2,483	0	0
4月	7,341	0	0	7,341	0	0	103	0	0	221	0	0	1,216	0	0
5月	5,447	0	0	5,447	0	0	95	0	0	114	0	0	943	0	0
6月	19,859	0	0	19,859	0	0	783	0	0	726	0	0	5,330	0	0
7月	7,820	0	0	7,820	0	0	175	0	0	349	0	0	1,468	0	0
8月	7,389	0	0	7,389	0	0	159	0	0	425	0	0	1,385	0	0
9月	9,368	0	0	9,368	0	0	161	0	0	1,156	0	0	1,636	0	0
10月	11,039	0	0	11,039	0	0	271	0	0	537	0	0	1,961	0	0
11月	8,666	0	0	8,666	0	0	223	0	0	419	0	0	1,329	0	0
12月	9,918	0	0	9,918	0	0	284	0	0	493	0	0	1,659	0	0

資料來源：本局就業服務處

概況-按職業別分(續1完)

—有效

人員	服務工作人員及售貨員			農、林、漁、牧工作人員			技術工及有關工作人員			機械設備操作工及組裝工			非技術工及體力工		
	不拘	男	女	不拘	男	女	不拘	男	女	不拘	男	女	不拘	男	女
6,644	9,093	6,333	5,653	27	6	7	1,852	541	568	2,423	3,075	1,933	6,363	8,667	5,585
14,282	5,862	3,723	25,413	18	0	15	2,043	146	5,614	1,153	308	4,664	4,218	2,732	11,011
8,308	4,641	2,273	38,787	26	12	118	613	57	2,236	760	110	2,218	1,699	2,077	14,129
8,073	514	30	28,429	0	0	166	60	0	2,138	57	0	1,920	71	138	15,440
6,846	32	1	19,081	0	0	113	21	0	1,322	60	0	1,986	4	0	16,487
9,980	0	0	21,661	0	0	150	0	0	1,922	0	0	1,575	0	0	12,284
12,939	0	0	28,790	0	0	141	0	0	1,604	0	0	3,131	0	0	18,395
6,542	0	0	53,532	0	0	91	0	0	2,143	0	0	2,001	0	0	17,081
487	0	0	2,311	0	0	9	0	0	166	0	0	217	0	0	1,630
663	0	0	2,736	0	0	6	0	0	118	0	0	217	0	0	1,366
906	0	0	5,186	0	0	8	0	0	261	0	0	372	0	0	1,505
462	0	0	3,907	0	0	3	0	0	118	0	0	217	0	0	1,094
427	0	0	2,746	0	0	0	0	0	87	0	0	122	0	0	913
762	0	0	10,453	0	0	1	0	0	207	0	0	163	0	0	1,434
423	0	0	3,944	0	0	8	0	0	164	0	0	85	0	0	1,204
506	0	0	3,195	0	0	10	0	0	261	0	0	131	0	0	1,317
563	0	0	3,897	0	0	15	0	0	278	0	0	85	0	0	1,577
428	0	0	5,874	0	0	17	0	0	195	0	0	171	0	0	1,585
479	0	0	4,264	0	0	7	0	0	166	0	0	154	0	0	1,625
436	0	0	5,019	0	0	7	0	0	122	0	0	67	0	0	1,831

表10 臺北市就業服務

三、求職推介就業

年 月 別	總 計			專門性、技術性及有關人員		行政級主管人員		監督及佐理人員			
	合計	男	女	男	女	男	女	男	女		
民國76年	7,297	5,272	2,025	131	58	4	1	301	898		
民國77年	6,747	4,699	2,048	206	81	7	0	275	977		
民國78年	6,197	4,126	2,071	281	104	10	0	249	1,055		
民國79年	7,502	4,975	2,527	355	126	9	3	267	1,208		
民國80年	7,627	4,431	3,196	463	217	15	8	215	1,538		
民國81年	6,757	4,030	2,727	636	180	9	1	225	1,362		
民國82年	5,207	3,061	2,146	430	151	18	4	178	1,123		
民國83年	3,919	2,273	1,646	319	111	6	2	214	847		
民國84年	5,264	3,262	2,002	780	174	7	0	216	1,005		
年 月 別	總 計			民意代表、行政主管 企業主管及經理人員		專業人員		技術員及助 理專業人員		事務工作人員	
	合 計	男	女	男	女	男	女	男	女	男	女
民國85年	2,811	1,568	1,243	14	5	100	55	296	350	168	555
民國86年	2,541	1,419	1,122	16	1	138	42	233	249	154	552
民國87年	2,912	1,574	1,338	8	6	108	49	294	296	195	634
民國88年	3,803	2,153	1,650	16	1	98	41	447	313	305	745
民國89年	3,561	1,974	1,587	10	5	70	37	270	189	188	580
民國90年	10,825	5,292	5,533	28	4	78	38	365	398	425	1,208
民國91年	17,804	9,116	8,688	77	13	128	57	404	490	431	1,838
民國92年	15,457	8,286	7,171	156	93	185	106	646	542	647	1,888
民國93年 (1~4月)	15,208	7,203	8,005	353	203	678	368	1,150	1,132	1,065	3,138

資料來源：本局就業服務處

概況-按職業別分

人數-有效

買賣工作人員		服務工作人員		農、林、漁牧、狩獵工作人員		生產及有關工人、運輸設備操作工及體力工		職業不能分者	
男	女	男	女	男	女	男	女	男	女
648	157	1,477	412	13	4	2,698	495	0	0
545	131	1,356	424	15	2	2,296	434	0	0
441	104	1,235	436	16	0	1,894	372	0	0
524	197	1,261	549	12	0	2,547	444	0	0
508	265	1,118	614	17	0	2,095	554	0	0
406	207	908	520	4	1	1,842	456	0	0
293	104	688	391	12	0	1,442	373	0	0
224	85	501	264	17	5	992	332	0	0
221	122	821	416	3	1	1,214	283	0	0
服務工作人員及售貨員		農、林、漁、牧工作人員		技術工作及有關工人		機械設備操作工及組裝工		非技術工及體力工	
男	女	男	女	男	女	男	女	男	女
217	136	0	0	187	17	166	8	420	117
214	145	1	1	155	13	149	11	359	108
275	162	5	1	154	5	139	22	396	163
321	170	13	0	173	18	182	41	598	321
497	259	5	0	149	18	134	28	651	471
1,652	1,017	16	6	443	20	115	28	2,170	2,814
3,827	992	23	69	369	21	335	165	3,543	5,028
3,702	775	15	3	176	32	279	61	2,480	3,671
1,472	1,397	7	1	334	55	654	418	1,487	1,292

表10 臺北市就業服務

三、求職推介就業

年月別	總計			民意代表、行政主管 企業主管及經理人員		專業人員		技術員及助 理專業人員		事務工作人員	
	合 計	男	女	男	女	男	女	男	女	男	女
民國 93 年 (5-12 月)	11,720	5,315	6,405	299	174	610	322	943	958	912	2,728
民國 94 年	17,171	7,055	10,116	494	288	982	607	1,264	1,428	925	3,150
民國 95 年	24,230	11,145	13,085	1,009	660	2,016	1,325	2,518	3,284	1,235	4,245
民國 96 年	28,704	12,338	16,366	986	523	2,208	1,638	2,937	4,781	1,238	4,475
民國 97 年	Ⓔ22,765	Ⓔ10,091	Ⓔ12,674	820	Ⓔ397	Ⓔ1,887	Ⓔ1,325	Ⓔ2,299	Ⓔ3,575	Ⓔ962	Ⓔ3,542
民國 98 年	33,944	16,295	17,649	1,477	637	3,889	2,379	4,417	5,775	1,717	5,079
民國 99 年	30,903	14,617	16,286	1,380	546	2,576	1,814	3,441	5,030	1,554	4,617
民國 100 年	32,485	15,624	16,861	1,216	536	3,262	2,182	3,747	4,823	1,789	4,826
1 月	1,777	864	913	87	35	143	98	189	258	101	234
2 月	1,473	723	750	69	23	103	67	132	198	63	182
3 月	2,271	1,136	1,135	103	37	193	118	255	323	113	279
4 月	2,118	998	1,120	96	50	169	111	230	337	82	307
5 月	2,102	1,045	1,057	111	27	160	128	198	294	117	255
6 月	2,372	1,069	1,303	129	44	154	143	219	340	118	367
7 月	2,957	1,436	1,521	126	57	279	202	336	438	155	416
8 月	5,273	2,489	2,784	138	77	633	453	691	859	324	902
9 月	5,006	2,353	2,653	127	70	660	418	636	794	338	873
10 月	3,388	1,702	1,686	87	54	401	236	456	465	200	512
11 月	2,464	1,182	1,282	91	40	230	135	270	367	126	346
12 月	1,284	627	657	52	22	137	73	135	150	52	153

資料來源：本局就業服務處

概況-按職業別分

人數-有效(續1完)

服務工作人員及售貨人員		農、林、漁、牧工作人員		技術工作及有關人員		機械設備操作及組裝工作		非技術體力工		現役軍人	
男	女	男	女	男	女	男	女	男	女	男	女
985	1,260	7	1	244	46	379	156	933	759	-	-
1,440	3,196	6	1	351	86	569	234	1,020	1,124	-	-
1,580	1,459	26	7	579	102	685	192	1,460	1,764	-	-
1,823	2,085	26	10	445	86	687	194	1,988	2,574	-	-
Ⓘ1,498	1,743	24	12	Ⓘ414	91	593	129	Ⓘ1,594	Ⓘ1,860	0	0
1,900	1,816	44	19	570	113	726	116	1,551	1,715	4	0
2,174	2,044	46	14	522	95	869	126	2,054	2,000	1	0
2,255	2,346	39	13	495	107	729	146	2,091	1,882	1	0
131	128	5	0	34	5	39	8	135	147	0	0
153	121	2	2	19	3	35	7	147	147	0	0
179	180	3	1	45	9	76	16	169	172	0	0
184	164	0	0	33	8	70	9	134	134	0	0
171	170	2	1	38	9	57	17	191	156	0	0
172	234	6	0	39	7	55	9	177	159	0	0
221	227	2	1	48	6	67	9	202	165	0	0
297	254	3	3	68	21	87	24	247	191	1	0
232	280	6	0	62	13	86	17	206	188	0	0
237	221	4	2	48	10	76	12	193	174	0	0
179	215	4	3	41	12	54	13	187	151	0	0
99	152	2	0	20	4	27	5	103	98	0	0

表10 臺北市就業服務

四、求才僱用人數

年月別	總計				民意代表、行政主管 企業主管及經理人員			專業人員			技術員及助 理專業人員			事務工作	
	合 計	男	女	不 拘	男	女	不 拘	男	女	不 拘	男	女	不 拘	男	女
民國93年 (5-12月)	10,402	1,723	1,829	6,850	45	31	116	112	78	522	307	336	1,503	153	558
民國94年	26,573	3,556	2,456	20,561	38	27	358	194	73	501	582	363	3,150	161	543
民國95年	16,899	1,103	901	14,895	21	11	718	86	35	1,292	116	294	3,212	71	242
民國96年	15,051	6	8	15,037	0	2	520	1	0	1,257	0	2	3,326	2	2
民國97年	Ⓔ16,238	0	2	Ⓔ16,236	0	0	215	0	0	Ⓔ582	0	0	Ⓔ3,896	0	1
民國98年	22,013	0	0	22,013	0	0	801	0	0	1,149	0	0	4,597	0	0
民國99年	24,295	0	0	24,295	0	0	801	0	0	1,149	0	0	4,597	0	0
民國100年	29,166	0	0	29,166	0	0	586	0	0	1,285	0	0	5,380	0	0
1月	1,818	0	0	1,818	0	0	41	0	0	70	0	0	300	0	0
2月	1,337	0	0	1,337	0	0	45	0	0	28	0	0	350	0	0
3月	2,243	0	0	2,243	0	0	41	0	0	154	0	0	456	0	0
4月	1,812	0	0	1,812	0	0	21	0	0	51	0	0	228	0	0
5月	2,605	0	0	2,605	0	0	27	0	0	37	0	0	243	0	0
6月	2,201	0	0	2,201	0	0	61	0	0	46	0	0	479	0	0
7月	2,455	0	0	2,455	0	0	59	0	0	143	0	0	374	0	0
8月	2,500	0	0	2,500	0	0	54	0	0	131	0	0	540	0	0
9月	3,134	0	0	3,134	0	0	53	0	0	159	0	0	768	0	0
10月	4,142	0	0	4,142	0	0	72	0	0	211	0	0	732	0	0
11月	2,790	0	0	2,790	0	0	70	0	0	78	0	0	558	0	0
12月	2,129	0	0	2,129	0	0	42	0	0	177	0	0	352	0	0

資料來源：資料來源：本局就業服務處

概況-按職業別分

—有效

人員	服務工作人員及售貨員			農、林、漁、牧工作人員			技術工及有關工作人員			機械設備操作工及組裝工			非技術工及體力工			現役軍人		
	不	男	女	不	男	女	不	男	女	不	男	女	不	男	女	不	男	女
1,400	482	320	1,131	5	0	3	84	26	208	153	31	695	382	447	1,270	-	-	-
4,339	1,018	958	5,901	6	0	0	349	2	3,492	233	58	842	975	432	1,978	-	-	-
2,117	411	118	4,055	7	0	18	59	0	445	98	9	449	222	188	2,491	-	-	-
2,095	0	1	3,639	0	0	27	0	0	193	2	0	316	1	1	3,664	-	-	-
Ⓔ2,399	0	1	3,451	0	0	41	0	0	334	0	0	586	0	0	Ⓔ4,731	0	0	1
4,303	0	0	5,620	0	0	63	0	0	409	0	0	1,183	0	0	6,170	0	0	321
4,303	0	0	5,620	0	0	63	0	0	409	0	0	1,183	0	0	6,170	0	0	0
2,021	0	0	12,807	0	0	40	0	0	379	0	0	784	0	0	5,884	0	0	0
202	0	0	581	0	0	6	0	0	26	0	0	75	0	0	517	0	0	0
80	0	0	391	0	0	3	0	0	4	0	0	34	0	0	402	0	0	0
170	0	0	770	0	0	4	0	0	27	0	0	162	0	0	459	0	0	0
147	0	0	983	0	0	0	0	0	32	0	0	69	0	0	281	0	0	0
133	0	0	1,608	0	0	0	0	0	40	0	0	96	0	0	421	0	0	0
190	0	0	805	0	0	0	0	0	16	0	0	93	0	0	511	0	0	0
182	0	0	1,015	0	0	1	0	0	33	0	0	27	0	0	621	0	0	0
160	0	0	1,063	0	0	1	0	0	59	0	0	63	0	0	429	0	0	0
204	0	0	1,324	0	0	8	0	0	25	0	0	48	0	0	545	0	0	0
154	0	0	2,158	0	0	5	0	0	43	0	0	55	0	0	712	0	0	0
209	0	0	1,161	0	0	11	0	0	55	0	0	46	0	0	602	0	0	0
190	0	0	948	0	0	1	0	0	19	0	0	16	0	0	384	0	0	0

表10 臺北市就業服務

五、推介人次

年月別	總計			民意代表、行政主管 企業主管及經理人員		專業人員		技術員及助 理專業人員		事務工作人員	
	合 計	男	女	男	女	男	女	男	女	男	女
民國94年	52,824	21,598	31,226	1,238	852	2,097	1,530	4,836	6,958	2,453	11,468
民國95年	119,226	48,442	70,784	3,802	1,867	6,644	5,315	11,625	21,920	4,696	20,481
民國96年	106,221	43,441	62,780	3,131	1,577	6,201	5,194	9,919	19,987	4,245	15,612
民國97年	91,003	40,214	50,789	1,438	606	3,458	2,636	7,871	13,671	3,924	12,888
民國98年	92,799	44,764	48,035	2,162	704	5,359	3,363	9,466	13,994	4,138	11,408
民國99年	128,380	59,605	68,775	4,315	1,433	7,323	4,866	13,217	20,779	6,296	17,967
民國100年	183,989	83,366	100,623	9,260	3,083	12,396	9,443	18,949	32,381	7,782	23,858
1月	13,677	6,087	7,590	667	235	932	751	1,497	2,459	612	1,882
2月	13,533	5,998	7,535	628	203	840	741	1,401	2,406	524	1,750
3月	19,703	8,798	10,905	1,042	340	1,347	1,017	2,051	3,772	790	2,703
4月	15,012	6,697	8,315	840	251	964	834	1,542	2,738	673	2,110
5月	15,466	6,972	8,494	579	235	877	782	1,569	2,713	705	1,979
6月	15,150	6,894	8,256	836	267	981	713	1,440	2,592	660	1,931
7月	14,888	6,674	8,214	694	236	918	724	1,528	2,567	569	1,926
8月	16,144	7,267	8,877	776	233	1,077	808	1,616	2,820	680	2,132
9月	15,163	6,980	8,183	757	245	1,041	781	1,598	2,504	579	1,933
10月	15,592	7,170	8,422	795	241	1,064	771	1,533	2,642	698	1,954
11月	15,615	7,316	8,299	853	284	1,215	782	1,616	2,613	682	1,836
12月	14,046	6,513	7,533	793	313	1,140	739	1,558	2,555	610	1,722

資料來源：本局就業服務處

概況-按職業別分

—有效

服務工作人員及售貨員		農、林、漁、牧工作人		技術工作及有關工作人		機械設備操作及組裝工		非技術性體力工		現役軍人	
男	女	男	女	男	女	男	女	男	女	男	女
5,037	5,557	40	22	725	330	1,586	831	3,586	3,678	-	-
7,730	8,994	123	33	1,510	293	2,973	651	7,666	9,656	-	-
7,394	8,875	122	33	1,108	256	2,651	461	8,670	10,785	-	-
8,923	9,122	167	51	1,200	319	2,395	620	10,838	10,876	-	-
8,961	8,711	288	42	1,303	254	2,471	180	10,615	9,379	1	0
11,138	11,477	376	63	1,498	431	3,450	316	11,992	11,443	0	0
14,827	16,694	271	65	2,354	714	4,435	470	12,912	13,915	0	0
986	1,162	35	10	184	73	300	33	874	985	0	0
1,097	1,225	17	11	180	31	401	46	910	1,122	0	0
1,447	1,638	31	12	285	81	512	59	1,293	1,283	0	0
1,095	1,264	11	4	207	41	411	41	954	1,032	0	0
1,180	1,420	12	4	200	78	377	43	1,293	1,240	0	0
1,268	1,444	21	4	174	70	361	55	1,153	1,180	0	0
1,233	1,429	14	4	181	66	324	33	1,213	1,229	0	0
1,345	1,506	20	3	190	49	366	42	1,197	1,284	0	0
1,392	1,398	20	3	177	53	338	29	1,078	1,237	0	0
1,422	1,526	36	3	200	61	360	31	1,062	1,193	0	0
1,292	1,478	24	2	205	68	361	28	1,068	1,208	0	0
1,070	1,204	30	5	171	43	324	30	817	922	0	0

表11 臺北市就業服務
一、求職人數

年 月 別	總 計			未滿15歲			15~19			20~24			合計
	合計	男	女	合計	男	女	合計	男	女	合計	男	女	
民國 76 年	24,051	15,343	8,708	3	3	0	4,494	2,628	1,866	8,644	4,242	4,402	4,757
民國 77 年	21,465	13,342	8,123	19	13	6	3,633	1,999	1,634	7,356	3,478	3,878	4,293
民國 78 年	18,878	11,341	7,537	34	23	11	2,771	1,369	1,402	6,068	2,714	3,354	3,829
民國 79 年	25,830	13,304	12,526	24	16	8	4,181	1,571	2,610	9,298	3,505	5,793	4,822
民國 80 年	29,760	14,734	15,026	24	15	9	3,801	1,350	2,451	10,229	3,930	6,299	5,571
民國 81 年	22,608	11,620	10,988	14	11	3	2,679	1,206	1,473	8,342	3,012	5,330	4,478
民國 82 年	22,625	11,395	11,230	0	0	0	2,463	960	1,503	8,325	2,957	5,368	4,756
民國 83 年	20,229	10,045	10,184	21	9	12	1,867	748	1,119	6,698	2,352	4,346	4,683
民國 84 年	26,253	13,250	13,003	0	0	0	2,195	1,038	1,157	8,983	3,269	5,714	6,068
民國 85 年	25,825	13,031	12,794	0	0	0	2,109	794	1,315	8,564	3,050	5,514	5,671
民國 86 年	22,880	12,639	10,241	1	1	0	2,047	818	1,229	7,322	3,349	3,973	4,793
民國 87 年	27,744	15,013	12,731	1	1	0	3,409	1,438	1,971	8,984	4,284	4,700	4,748
民國 88 年	38,815	21,141	17,674	2	1	1	3,466	1,522	1,944	10,708	5,077	5,631	6,248
民國 89 年	37,376	20,254	17,122	0	0	0	2,644	1,333	1,311	7,418	3,676	3,742	5,307
民國 90 年	97,340	46,335	51,005	21	14	7	3,317	1,507	1,810	14,979	5,935	9,044	16,172
民國 91 年	120,569	56,003	64,566	27	10	17	2,254	939	1,315	15,208	5,455	9,753	18,362
民國 92 年	107,750	49,916	57,834	39	20	19	1,769	755	1,014	11,103	4,294	6,809	13,954
民國 93 年	130,177	58,021	72,156	73	40	33	777	437	340	7,719	3,249	4,470	19,118
民國 94 年	132,446	54,220	76,226	147	56	91	1,770	653	917	10,464	4,080	6,384	17,469
民國 95 年	172,707	73,058	99,649	195	76	119	2,089	998	1,091	14,953	5,955	8,998	22,898
民國 96 年	189,978	79,544	110,434	122	39	83	2,218	917	1,301	15,848	6,111	9,737	28,582
民國 97 年	221,511	95,208	126,303	158	52	106	2,189	1,176	1,013	15,558	5,948	9,610	33,914
民國 98 年	377,614	172,670	204,944	127	51	76	2,448	1,211	1,237	20,406	7,483	12,923	63,270
民國 99 年	276,599	121,086	155,513	75	14	61	2,428	1,013	1,415	22,699	8,439	14,260	37,890
民國 100 年	202,037	88,291	113,746	102	29	73	1,815	835	980	13,315	4,607	8,708	31,983
1月	15,950	6,974	8,976	6	0	6	102	54	48	403	176	227	1,886
2月	15,506	6,719	8,787	7	1	6	48	25	23	419	174	245	1,860
3月	16,771	7,185	9,586	10	3	7	65	28	37	624	224	400	2,061
4月	17,244	7,188	10,056	11	4	7	118	38	80	1,596	449	1,147	2,059
5月	17,430	7,266	10,164	12	4	8	185	67	118	2,115	572	1,543	1,972
6月	17,229	7,216	10,013	11	3	8	279	101	178	2,326	692	1,634	1,966
7月	17,000	7,386	9,614	8	2	6	287	108	179	1,573	547	1,026	2,570
8月	19,336	8,581	10,755	8	2	6	240	99	141	1,186	455	731	5,003
9月	18,980	8,530	10,450	7	2	5	210	129	81	969	382	587	4,858
10月	16,928	7,677	9,251	11	5	6	143	102	41	839	351	488	3,657
11月	15,463	7,058	8,405	6	2	4	79	51	28	675	315	360	2,252
12月	14,200	6,511	7,689	5	1	4	59	33	26	590	270	320	1,839

資料來源：本局就業服務處

概況-按年齡別分

-有效

25~29		30~44			45~54			55~64			65歲以上		
男	女	合計	男	女	合計	男	女	合計	男	女	合計	男	女
3,590	1,167	3,665	2,805	860	1,124	853	271	1,193	1,077	116	171	145	26
3,063	1,230	3,484	2,544	940	1,084	799	285	1,306	1,185	121	292	263	29
2,536	1,293	3,303	2,283	1,020	1,043	744	299	1,418	1,292	126	412	380	32
2,969	1,853	4,478	2,812	1,666	1,254	828	426	1,380	1,232	148	393	371	22
3,437	2,134	6,802	3,621	3,181	1,755	975	780	1,145	997	148	393	371	22
2,595	1,883	4,437	2,695	1,742	1,067	684	383	1,098	964	134	493	453	40
2,635	2,121	4,387	2,673	1,714	1,076	703	373	1,036	907	129	582	560	22
2,412	2,271	4,338	2,549	1,789	1,111	689	422	1,014	805	209	497	481	16
3,160	2,908	5,888	3,442	2,446	1,465	954	511	1,045	805	240	609	582	27
3,030	2,641	6,173	3,682	2,491	1,700	1,156	544	1,034	804	230	574	515	59
2,844	1,949	5,450	3,355	2,095	1,816	1,126	690	916	655	261	535	491	44
2,725	2,023	6,721	3,929	2,792	2,387	1,466	921	1,062	786	276	432	384	48
3,427	2,821	11,531	6,592	4,939	4,758	2,888	1,870	1,623	1,191	432	479	443	36
2,901	2,406	12,998	6,845	6,153	6,809	3,886	2,923	1,863	1,315	548	337	298	39
7,392	8,780	43,319	17,715	19,604	20,469	10,323	10,146	5,720	3,604	2,170	851	642	209
7,880	10,482	45,630	21,200	24,430	29,613	14,717	14,896	8,693	5,208	3,485	782	594	188
6,312	8,414	39,516	18,908	23,459	28,878	14,406	14,472	8,106	4,849	3,257	560	428	132
8,040	11,078	55,140	23,466	31,674	34,523	15,015	19,508	11,589	6,815	4,774	1,238	959	279
7,418	10,051	56,216	21,646	34,570	35,660	14,396	21,464	9,813	5,225	4,588	707	546	161
9,437	13,461	74,640	29,997	44,343	44,123	18,908	25,215	13,000	7,080	5,920	809	607	202
11,588	16,994	84,152	33,958	50,194	44,166	18,944	25,222	13,698	7,064	6,634	1,192	923	269
13,993	19,921	97,472	40,667	56,805	52,283	22,962	29,321	18,236	9,167	9,069	1,701	1,243	458
27,330	35,940	174,590	77,878	96,712	87,889	42,422	45,467	27,219	15,091	12,128	1,665	1,204	461
16,366	21,524	111,330	46,623	64,707	72,127	32,837	39,290	28,452	14,733	13,719	1,598	1,061	537
14,001	17,982	77,550	32,115	45,435	53,213	24,018	29,195	22,579	11,658	10,921	1,480	1,028	452
746	1,140	6,650	2,736	3,914	4,639	2,089	2,550	2,112	1,074	1,038	152	99	53
727	1,133	6,523	2,685	3,838	4,522	2,003	2,519	1,998	1,015	983	129	89	40
818	1,243	7,023	2,876	4,147	4,790	2,101	2,689	2,073	1,054	1,019	125	81	44
815	1,244	6,714	2,726	3,988	4,603	2,037	2,566	2,014	1,027	987	129	92	37
796	1,176	6,401	2,611	3,790	4,586	2,062	2,524	2,015	1,052	963	144	102	42
822	1,144	6,230	2,553	3,677	4,378	1,955	2,423	1,912	998	914	127	92	35
1,126	1,444	6,270	2,617	3,653	4,310	1,927	2,383	1,868	981	887	114	78	36
2,282	2,721	6,611	2,710	3,901	4,356	1,996	2,360	1,814	955	859	118	82	36
2,271	2,587	6,597	2,709	3,888	4,417	2,002	2,415	1,801	949	852	121	86	35
1,755	1,902	6,241	2,542	3,699	4,251	1,969	2,282	1,667	869	798	119	84	35
1,018	1,234	6,383	2,760	3,623	4,281	1,970	2,311	1,673	862	811	114	80	34
825	1,014	5,907	2,590	3,317	4,080	1,907	2,173	1,632	822	810	88	63	25

表11 臺北市就業服務

二、求才人數

年 月 別	總 計			未滿15歲			15~19			20~24			合計
	合計	男	女	合計	男	女	合計	男	女	合計	男	女	
民國76年	152,515	99,017	53,498	0	0	0	31,427	18,981	12,446	43,728	27,061	16,667	40,605
民國77年	149,249	94,406	54,789	813	265	548	16,125	9,787	6,338	24,595	14,784	9,811	29,384
民國78年	145,983	89,903	56,080	1,624	529	1,095	823	593	230	5,460	2,506	2,954	18,163
民國79年	126,773	77,201	49,572	773	384	389	7,533	4,903	2,630	3,017	1,379	1,638	11,026
民國80年	123,790	77,908	45,882	2,212	573	1,639	797	451	346	3,174	1,185	1,989	11,727
民國81年	135,977	82,060	53,917	654	337	317	1,197	812	385	2,959	1,381	1,578	12,091
民國82年	120,801	70,605	50,196	0	0	0	1,992	1,149	843	2,139	808	1,331	8,770
民國83年	107,614	63,629	43,985	745	510	235	1,797	1,091	706	4,488	2,799	1,689	10,619
民國84年	99,342	55,773	43,569	0	0	0	1,674	1,002	672	2,088	826	1,262	7,330
民國85年	73,518	38,833	34,685	65	45	20	351	257	94	911	292	619	4,664
民國86年	57,029	33,198	23,831	0	0	0	6,710	4,268	2,442	11,715	8,118	3,597	4,614
民國87年	51,041	34,696	16,345	0	0	0	19,250	11,606	7,644	25,999	18,912	7,087	3,771
民國88年	49,808	35,322	14,486	0	0	0	17	13	4	478	289	189	2,708
民國89年	57,482	40,867	16,615	1	1	0	21,400	14,335	7,065	28,670	21,143	7,527	4,524
民國90年	101,808	52,509	49,299	263	111	152	3,434	970	2,464	23,485	9,341	14,144	32,895
民國91年	118,727	58,404	60,323	29	10	19	1,526	806	720	16,160	6,609	9,551	41,664
民國92年	158,321	83,193	75,128	34	12	22	689	416	273	17,290	7,794	9,496	67,625

資料來源：本局就業服務處

概況-按年齡別分

—有效

25~29		30~44			45~54			55~64			65歲以上		
男	女	合計	男	女	合計	男	女	合計	男	女	合計	男	女
27,747	12,858	22,469	15,053	7,416	10,459	7,239	3,220	3,775	2,894	881	52	42	10
18,248	11,136	54,655	35,790	18,865	16,374	10,461	5,913	5,436	4,473	963	871	654	217
8,749	9,414	86,840	56,527	30,313	22,287	13,682	8,605	9,096	6,051	3,045	1,689	1,265	424
5,221	5,805	60,384	38,472	21,912	20,027	12,931	7,096	6,745	4,938	1,807	993	718	275
5,475	6,252	69,132	44,746	24,386	21,378	13,745	7,633	14,077	10,866	3,211	1,290	864	426
5,633	6,458	75,448	45,432	30,016	27,132	15,624	11,508	15,346	11,868	3,478	1,155	973	182
3,670	5,100	62,693	37,719	24,974	25,328	13,282	12,046	18,267	12,695	5,572	1,612	1,282	330
5,265	5,354	53,111	30,333	22,778	20,948	11,798	9,150	16,440	10,128	6,312	2,147	1,705	442
3,231	4,099	51,547	29,066	22,481	21,484	10,284	11,200	13,555	9,925	3,630	1,664	1,439	225
1,693	2,971	40,018	19,738	20,280	17,012	8,675	8,337	8,865	6,796	2,069	1,632	1,337	295
2,400	2,214	22,100	10,931	11,169	6,923	3,789	3,134	4,146	3,111	1,035	821	581	240
2,695	1,076	1,801	1,282	519	174	155	19	39	39	0	7	7	0
1,546	1,162	27,182	18,502	8,680	12,441	9,231	3,210	5,887	4,859	1,028	1,175	882	293
3,320	1,204	2,489	1,725	764	361	316	45	36	26	10	1	1	0
18,169	14,726	31,398	16,819	14,579	13,994	7,182	6,812	3,248	1,663	1,585	247	167	80
19,868	21,796	34,380	18,637	15,743	21,027	10,268	10,759	3,678	2,036	1,642	263	170	93
35,581	32,044	46,559	25,414	21,145	22,680	12,050	10,630	3,274	1,819	1,455	170	107	63

表11 臺北市就業服務

二、求才人數

年 月 別	總計				未滿15歲				15-19				20-24				25-29			
	合計	男	女	不拘	合計	男	女	不拘	合計	男	女	不拘	合計	男	女	不拘	合計	男	女	不拘
民國93年	94,588	32,094	33,611	28,883	29	4	24	1	208	132	74	2	5,965	2,700	3,225	40	23,274	10,503	12,166	605
民國94年	113,145	17,180	12,162	83,803	6	3	3	0	4	0	3	1	328	22	154	152	2,958	178	241	2,539
民國95年	116,062	10,139	7,444	98,479	35	30	0	5	5	0	2	3	284	33	46	205	2,108	76	352	1,680
民國96年	86,815	914	377	85,524	67	30	0	37	2	0	0	2	63	0	5	58	288	0	28	260
民國97年	65,716	125	22	65,569	10	0	0	10	2	0	0	2	22	0	0	22	93	0	0	93
民國98年	85,302	0	0	85,302	8	0	0	8	14	0	0	14	50	0	0	50	157	0	0	157
民國99年	98,839	0	0	98,839	4	0	0	4	0	0	0	0	33	0	0	33	260	0	0	260
民國100年	111,675	0	0	111,675	0	0	0	0	0	0	0	0	2	0	0	2	7	0	0	7
1月	6,271	0	0	6,271	0	0	0	0	0	0	0	0	2	0	0	2	7	0	0	7
2月	6,967	0	0	6,967	0	0	0	0	0	0	0	0	0	0	0	0	0	0	0	0
3月	11,590	0	0	11,590	0	0	0	0	0	0	0	0	0	0	0	0	0	0	0	0
4月	7,341	0	0	7,341	0	0	0	0	0	0	0	0	0	0	0	0	0	0	0	0
5月	5,447	0	0	5,447	0	0	0	0	0	0	0	0	0	0	0	0	0	0	0	0
6月	19,859	0	0	19,859	0	0	0	0	0	0	0	0	0	0	0	0	0	0	0	0
7月	7,820	0	0	7,820	0	0	0	0	0	0	0	0	0	0	0	0	0	0	0	0
8月	7,389	0	0	7,389	0	0	0	0	0	0	0	0	0	0	0	0	0	0	0	0
9月	9,368	0	0	9,368	0	0	0	0	0	0	0	0	0	0	0	0	0	0	0	0
10月	11,039	0	0	11,039	0	0	0	0	0	0	0	0	0	0	0	0	0	0	0	0
11月	8,666	0	0	8,666	0	0	0	0	0	0	0	0	0	0	0	0	0	0	0	0
12月	9,918	0	0	9,918	0	0	0	0	0	0	0	0	0	0	0	0	0	0	0	0

資料來源：本局就業服務處

概況-按年齡別分

—有效(續1完)

30-44				45-54				55-64				65歲以上				不拘			
合計	男	女	不拘	合計	男	女	不拘	合計	男	女	不拘	合計	男	女	不拘	合計	男	女	不拘
31,181	10,101	11,850	9,230	20,145	6,069	4,150	9,926	7,976	1,980	1,581	4,415	2,045	236	66	1,743	3,765	369	475	2,921
43,673	4,877	4,927	33,869	32,931	5,918	3,498	23,517	11,673	3,362	1,715	6,596	1,629	236	305	1,088	19,943	2,584	1,318	16,041
29,213	2,590	2,747	23,876	28,468	3,917	2,120	22,433	11,045	2,547	1,067	7,431	1,317	143	131	1,043	43,585	803	979	41,803
7,839	143	131	7,565	5,174	312	136	4,726	2,191	338	24	1,829	338	73	1	264	70,853	18	52	70,783
1,517	6	20	1,491	1,616	85	1	1,530	1,254	26	1	1,227	98	2	0	96	61,104	6	0	61,098
2,434	0	0	2,434	1,870	0	0	1,870	962	0	0	962	45	0	0	45	79,762	0	0	79,762
2,058	0	0	2,058	3,487	0	0	3,487	802	0	0	802	273	0	0	273	91,922	0	0	91,922
60	0	0	60	60	0	0	60	40	0	0	40	0	0	0	0	111,506	0	0	111,506
60	0	0	60	60	0	0	60	25	0	0	25	0	0	0	0	6,117	0	0	6,117
0	0	0	0	0	0	0	0	15	0	0	15	0	0	0	0	6,952	0	0	6,952
0	0	0	0	0	0	0	0	0	0	0	0	0	0	0	0	11,590	0	0	11,590
0	0	0	0	0	0	0	0	0	0	0	0	0	0	0	0	7,341	0	0	7,341
0	0	0	0	0	0	0	0	0	0	0	0	0	0	0	0	5,447	0	0	5,447
0	0	0	0	0	0	0	0	0	0	0	0	0	0	0	0	19,859	0	0	19,859
0	0	0	0	0	0	0	0	0	0	0	0	0	0	0	0	7,820	0	0	7,820
0	0	0	0	0	0	0	0	0	0	0	0	0	0	0	0	7,389	0	0	7,389
0	0	0	0	0	0	0	0	0	0	0	0	0	0	0	0	9,368	0	0	9,368
0	0	0	0	0	0	0	0	0	0	0	0	0	0	0	0	11,039	0	0	11,039
0	0	0	0	0	0	0	0	0	0	0	0	0	0	0	0	8,666	0	0	8,666
0	0	0	0	0	0	0	0	0	0	0	0	0	0	0	0	9,918	0	0	9,918

表11 臺北市就業服務
三、求職推介就業

年 月 別	總 計			未滿15歲			15~19			20~24			合計
	合計	男	女	合計	男	女	合計	男	女	合計	男	女	
民國76年	7,297	5,272	2,025	2	2	0	1,483	1,032	451	2,072	1,196	876	1,361
民國77年	6,747	4,699	2,048	5	4	1	1,191	776	415	1,911	1,033	878	1,282
民國78年	6,197	4,126	2,071	7	5	2	899	520	379	1,751	871	880	1,204
民國79年	7,502	4,975	2,527	9	9	0	1,485	752	733	2,262	1,109	1,153	1,416
民國80年	7,627	4,431	3,196	8	6	2	1,133	487	646	2,505	1,138	1,367	1,479
民國81年	6,757	4,030	2,727	2	1	1	1,129	644	485	2,289	1,131	1,158	1,236
民國82年	5,207	3,061	2,146	0	0	0	762	432	330	1,770	809	961	1,024
民國83年	3,919	2,273	1,646	8	4	4	458	258	200	1,216	543	673	897
民國84年	5,264	3,262	2,002	0	0	0	646	425	221	1,698	882	816	1,148
民國85年	2,811	1,568	1,243	0	0	0	246	119	127	836	333	503	601
民國86年	2,541	1,419	1,122	0	0	0	238	94	144	813	368	445	466
民國87年	2,912	1,574	1,338	1	1	0	379	131	248	928	430	498	431
民國88年	3,803	2,153	1,650	0	0	0	332	160	172	1,173	618	555	586
民國89年	3,561	1,974	1,587	0	0	0	281	142	139	762	381	381	445
民國90年	10,825	5,292	5,533	0	0	0	273	122	151	1,076	494	582	843
民國91年	17,804	9,116	8,688	1	0	1	330	140	190	1,671	660	1,011	1,278
民國92年	15,457	8,286	7,171	2	1	1	197	96	101	1,225	542	683	1,292
民國93年 (1-4月)	3,488	1,888	1,600	0	0	0	90	59	31	449	252	197	542

資料來源：本局就業服務處

概況-按年齡別分

人數-有效

25~29		30~44			45~54			55~64			65歲以上		
男	女	合計	男	女	合計	男	女	合計	男	女	合計	男	女
1,083	278	1,253	982	271	465	367	98	610	567	43	51	43	8
968	314	1,178	891	287	437	343	94	637	587	50	104	96	8
854	350	1,103	800	303	409	319	90	666	608	58	158	149	9
957	459	1,195	759	436	454	316	138	551	516	35	130	120	10
966	513	1,449	938	511	482	369	113	440	400	40	131	127	4
769	467	1,188	734	454	349	229	120	404	372	32	160	150	10
672	352	1,020	635	385	256	172	84	238	207	31	137	134	3
546	351	809	507	302	217	144	73	199	164	35	115	107	8
736	412	1,180	781	399	276	153	123	204	178	26	112	107	5
342	259	685	436	249	206	139	67	152	119	33	85	80	5
270	196	559	361	198	239	159	80	153	109	44	73	68	5
257	174	693	424	269	254	153	101	165	123	42	61	55	6
328	258	1,017	598	419	438	254	184	212	152	60	45	43	2
268	177	1,013	556	457	690	389	301	340	214	126	30	24	6
435	408	2,600	1,251	1,349	4,078	1,936	2,142	1,715	894	821	240	160	80
657	621	3,783	1,875	1,908	7,570	3,978	3,592	2,923	1,666	1,257	254	161	93
639	653	4,003	2,055	1,948	6,221	3,477	2,744	2,354	1,376	978	163	100	63
274	268	1,154	571	583	906	505	401	320	210	110	27	17	10

表11 臺北市就業服務

三、求職推介就業

年 月 別	總 計			未滿15歲			15~19			20~24			合計
	合計	男	女	合計	男	女	合計	男	女	合計	男	女	
民國93年 (5-12月)	11,720	5,315	6,405	5	3	2	88	42	46	1,037	429	608	1,645
民國94年	17,171	7,055	10,116	20	6	14	321	178	143	1,801	714	1,087	2,900
民國95年	24,230	11,145	13,085	11	1	10	333	170	163	2,567	1,097	1,470	3,976
民國96年	22,134	9,747	12,387	6	1	5	286	144	142	1,904	718	1,186	4,080
民國97年	22,765	10,091	12,674	Ⓘ14	7	7	Ⓘ267	137	130	Ⓘ1,704	676	1,028	Ⓘ4,054
民國98年	33,944	16,295	17,649	6	4	2	243	119	124	2,950	1,014	1,936	7,429
民國99年	30,903	14,617	16,286	5	3	2	138	79	59	1,358	578	780	4,615
民國100年	32,485	15,624	16,861	7	3	4	194	116	78	1,389	586	803	10,903
1月	1,777	864	913	0	0	0	14	11	3	65	32	33	240
2月	1,473	723	750	0	0	0	5	5	0	77	31	46	217
3月	2,271	1,136	1,135	0	0	0	14	8	6	120	55	65	350
4月	2,118	998	1,120	1	0	1	3	2	1	62	29	33	309
5月	2,102	1,045	1,057	0	0	0	10	3	7	83	33	50	262
6月	2,372	1,069	1,303	0	0	0	20	13	7	138	50	88	301
7月	2,957	1,436	1,521	0	0	0	35	16	19	181	77	104	881
8月	5,273	2,489	2,784	1	0	1	27	17	10	149	60	89	3,086
9月	5,006	2,353	2,653	1	0	1	28	16	12	159	52	107	2,863
10月	3,388	1,702	1,686	3	2	1	19	14	5	126	54	72	1,715
11月	2,464	1,182	1,282	1	1	0	11	7	4	138	67	71	501
12月	1,284	627	657	0	0	0	8	4	4	91	46	45	178

資料來源：本局就業服務處

概況-按年齡別分

人數-有效(續1完)

25-29		30-44			45-54			55-64			65歲以上		
男	女	合計	男	女	合計	男	女	合計	男	女	合計	男	女
790	855	4,240	1,884	2,356	3,339	1,359	1,980	1,247	714	533	119	94	25
1,244	1,656	7,551	2,821	4,730	3,517	1,485	2,032	965	533	432	96	74	22
1,877	2,099	10,293	4,624	5,669	4,781	2,181	2,600	1,313	730	583	94	68	26
1,707	2,373	10,227	4,500	5,727	4,366	1,968	2,398	1,177	638	539	88	71	17
1,816	2,238	Ⓔ10,130	4,512	5,618	Ⓔ4,906	2,096	2,810	Ⓔ1,574	773	801	Ⓔ116	74	42
3,594	3,835	13,874	7,268	7,549	6,562	3,208	3,354	1,848	1,025	823	89	63	26
2,105	2,510	13,321	6,129	7,192	8,215	3,902	4,313	3,148	1,743	1,405	103	78	25
5,243	5,660	10,910	5,089	5,821	6,427	3,048	3,379	2,513	1,440	1,073	142	99	43
108	132	738	347	391	485	233	252	219	121	98	16	12	4
101	116	607	292	315	380	195	185	172	91	81	15	8	7
184	166	984	484	500	570	273	297	220	123	97	13	9	4
128	181	989	441	548	544	271	273	205	123	82	5	4	1
112	150	864	410	454	604	311	293	265	164	101	14	12	2
132	169	1,009	442	567	634	281	353	256	140	116	14	11	3
416	465	986	484	502	626	297	329	233	137	96	15	9	6
1,459	1,627	1,159	523	636	624	297	327	218	127	91	9	6	3
1,393	1,470	1,138	499	639	581	251	330	229	138	91	7	4	3
899	816	849	376	473	507	247	260	163	104	59	6	6	0
224	277	1,020	506	514	567	256	311	205	109	96	21	12	9
87	91	567	285	282	305	136	169	128	63	65	7	6	1

表11 臺北市就業服務

四、求才僱用人數

年 月 別	總計				未滿15歲				15~19				20~24				25~29			
	合計	男	女	不拘	合計	男	女	不拘	合計	男	女	不拘	合計	男	女	不拘	合計	男	女	不拘
民國93年 (5-12月)	10,402	1,723	1,829	6,850	2	2	0	0	0	0	0	0	14	1	10	3	357	57	79	221
民國94年	26,573	3,556	2,456	20,561	1	0	1	0	3	0	2	1	223	3	116	104	694	49	48	597
民國95年	16,899	1,103	901	14,895	0	0	0	0	2	1	0	1	19	0	8	11	219	12	24	183
民國96年	15,372	6	8	15,358	31	0	0	31	1	0	0	1	12	0	1	11	42	0	0	42
民國97年	16,238	0	2	16,236	0	0	0	0	0	0	0	0	5	0	0	5	16	0	0	16
民國98年	22,013	0	0	22,013	2	0	0	2	0	0	0	0	16	0	0	19	47	0	0	47
民國99年	24,295	0	0	24,295	4	0	0	4	0	0	0	0	13	0	0	13	24	0	0	24
民國100年	29,166	0	0	29,166	0	0	0	0	0	0	0	0	0	0	0	0	1	0	0	1
1月	1,818	0	0	1,818	0	0	0	0	0	0	0	0	0	0	0	0	1	0	0	1
2月	1,337	0	0	1,337	0	0	0	0	0	0	0	0	0	0	0	0	0	0	0	0
3月	2,243	0	0	2,243	0	0	0	0	0	0	0	0	0	0	0	0	0	0	0	0
4月	1,812	0	0	1,812	0	0	0	0	0	0	0	0	0	0	0	0	0	0	0	0
5月	2,605	0	0	2,605	0	0	0	0	0	0	0	0	0	0	0	0	0	0	0	0
6月	2,201	0	0	2,201	0	0	0	0	0	0	0	0	0	0	0	0	0	0	0	0
7月	2,455	0	0	2,455	0	0	0	0	0	0	0	0	0	0	0	0	0	0	0	0
8月	2,500	0	0	2,500	0	0	0	0	0	0	0	0	0	0	0	0	0	0	0	0
9月	3,134	0	0	3,134	0	0	0	0	0	0	0	0	0	0	0	0	0	0	0	0
10月	4,142	0	0	4,142	0	0	0	0	0	0	0	0	0	0	0	0	0	0	0	0
11月	2,790	0	0	2,790	0	0	0	0	0	0	0	0	0	0	0	0	0	0	0	0
12月	2,129	0	0	2,129	0	0	0	0	0	0	0	0	0	0	0	0	0	0	0	0

資料來源：本局就業服務處

概況-按年齡別分

一有效

30-44				45-54				55-64				65歲以上				不拘			
合計	男	女	不拘	合計	男	女	不拘	合計	男	女	不拘	合計	男	女	不拘	合計	男	女	不拘
3,696	573	821	2,302	2,670	609	382	1,679	1,837	311	312	1,214	284	33	13	238	1,542	137	212	1,193
9,933	974	922	8,037	5,518	1,028	680	3,810	2,091	661	258	1,172	208	42	70	96	7,902	799	359	6,744
3,081	243	368	2,370	3,286	413	245	2,628	1,387	281	78	1,028	179	21	10	148	8,826	132	168	8,526
1,237	4	4	1,229	608	2	0	606	423	0	0	423	30	0	0	30	12,988	0	3	12,985
359	0	0	359	622	0	1	621	261	0	1	260	34	0	0	34	14,941	0	0	14,941
593	0	0	593	594	0	0	594	335	0	0	335	27	0	0	27	20,396	0	0	20,396
813	0	0	813	681	0	0	681	355	0	0	355	260	0	0	260	22,145	0	0	22,145
35	0	0	35	5	0	0	5	3	0	0	3	0	0	0	0	29,122	0	0	29,122
34	0	0	34	5	0	0	5	3	0	0	3	0	0	0	0	1,775	0	0	1,775
1	0	0	1	0	0	0	0	0	0	0	0	0	0	0	0	1,336	0	0	1,336
0	0	0	0	0	0	0	0	0	0	0	0	0	0	0	0	2,243	0	0	2,243
0	0	0	0	0	0	0	0	0	0	0	0	0	0	0	0	1,812	0	0	1,812
0	0	0	0	0	0	0	0	0	0	0	0	0	0	0	0	2,605	0	0	2,605
0	0	0	0	0	0	0	0	0	0	0	0	0	0	0	0	2,201	0	0	2,201
0	0	0	0	0	0	0	0	0	0	0	0	0	0	0	0	2,455	0	0	2,455
0	0	0	0	0	0	0	0	0	0	0	0	0	0	0	0	2,500	0	0	2,500
0	0	0	0	0	0	0	0	0	0	0	0	0	0	0	0	3,134	0	0	3,134
0	0	0	0	0	0	0	0	0	0	0	0	0	0	0	0	4,142	0	0	4,142
0	0	0	0	0	0	0	0	0	0	0	0	0	0	0	0	2,790	0	0	2,790
0	0	0	0	0	0	0	0	0	0	0	0	0	0	0	0	2,129	0	0	2,129

表11 臺北市就業服務
五、推介人次

年 月 別	總 計			未滿15歲			15~19			20~24			25~29	
	合計	男	女	合計	男	女	合計	男	女	合計	男	女	合計	男
民國94年	52,824	21,598	31,226	28	11	17	842	416	426	4,125	1,718	2,407	6,691	2,786
民國95年	119,226	48,442	70,784	106	45	61	1,013	481	532	7,277	2,568	4,709	16,026	6,338
民國96年	106,496	43,534	62,962	98	44	54	1,273	606	667	7,044	2,688	4,356	15,859	6,263
民國97年	91,225	40,239	50,986	85	38	47	1,506	826	680	6,884	3,099	3,785	12,915	5,902
民國98年	92,799	44,764	48,035	42	26	16	854	482	372	6,065	2,394	3,671	15,008	7,260
民國99年	128,380	59,605	68,775	49	27	22	770	427	343	4,901	2,353	2,548	13,923	6,230
民國100年	183,989	83,366	100,623	35	14	21	1,045	583	462	6,452	2,604	3,848	20,149	8,403
1月	13,677	6,087	7,590	4	1	3	54	40	14	297	125	172	1,430	535
2月	13,533	5,998	7,535	0	0	0	69	32	37	449	196	253	1,553	620
3月	19,703	8,798	10,905	1	0	1	69	27	42	516	182	334	2,105	863
4月	15,012	6,697	8,315	2	0	2	25	18	7	462	161	301	1,475	572
5月	15,466	6,972	8,494	3	0	3	63	47	16	544	180	364	1,326	545
6月	15,150	6,894	8,256	6	1	5	102	63	39	655	226	429	1,474	645
7月	14,888	6,674	8,214	0	0	0	207	106	101	766	293	473	1,492	632
8月	16,144	7,267	8,877	1	0	1	138	82	56	509	208	301	2,164	887
9月	15,163	6,980	8,183	6	4	2	123	71	52	606	262	344	1,739	741
10月	15,592	7,170	8,422	6	4	2	101	48	53	573	238	335	2,323	1,027
11月	15,615	7,316	8,299	5	4	1	49	26	23	594	309	285	1,587	724
12月	14,046	6,513	7,533	1	0	1	45	23	22	481	224	257	1,481	612

資料來源：本局就業服務處

概況-按年齡別分

— 有效

女	30-44			45-54			55-64			65歲以上		
	合計	男	女	合計	男	女	合計	男	女	合計	男	女
3,905	22,542	8,563	13,979	14,690	5,833	8,857	3,686	2,098	1,588	220	173	47
9,688	52,125	19,996	32,129	31,335	12,549	18,786	8,229	4,686	3,543	371	292	79
9,596	48,088	18,409	29,624	25,490	10,676	14,814	7,951	4,223	3,728	748	625	123
7,013	35,603	14,641	20,962	24,138	10,016	14,122	9,228	5,035	4,193	866	682	184
7,748	36,679	16,873	19,806	23,448	11,938	12,727	8,859	5,304	3,555	627	487	140
7,693	48,495	21,351	27,144	42,520	19,359	23,161	16,931	9,302	7,629	791	556	235
11,746	70,194	29,759	40,435	60,770	27,816	32,954	24,236	13,431	10,805	1,108	756	352
895	5,462	2,350	3,112	4,377	1,886	2,491	1,954	1,081	873	99	69	30
933	5,405	2,286	3,119	4,138	1,847	2,291	1,833	959	874	86	58	28
1,242	7,775	3,243	4,532	6,467	2,999	3,468	2,671	1,421	1,250	99	63	36
903	5,775	2,415	3,360	5,020	2,307	2,713	2,147	1,137	1,010	106	87	19
781	5,846	2,393	3,453	5,365	2,427	2,938	2,204	1,292	912	115	88	27
829	5,765	2,465	3,300	4,955	2,233	2,722	2,085	1,191	894	108	70	38
860	5,492	2,344	3,148	4,954	2,165	2,789	1,891	1,076	815	86	58	28
1,277	5,941	2,480	3,461	5,307	2,445	2,862	1,994	1,104	890	90	61	29
998	5,657	2,379	3,278	5,029	2,394	2,635	1,923	1,080	843	80	49	31
1,296	5,578	2,278	3,300	5,041	2,393	2,648	1,877	1,117	760	93	65	28
863	6,014	2,719	3,295	5,316	2,407	2,909	1,955	1,074	881	95	53	42
869	5,484	2,407	3,077	4,801	2,313	2,488	1,702	899	803	51	35	16

表12 臺北市就業服務

一、求職人數

年 月 別	總 計	國 小 以 下	國 中 初 中	高 中	高 職					專				
					小計	農	工	商	其他	小計	文			
民國76年	24,051	2,948	4,818	2,526	9,221	188	4,133	4,629	271	3,173	155			
民國77年	19,060	1,443	2,306	1,715	7,860	90	3,577	3,774	419	3,746	180			
民國78年	18,878	2,598	2,792	2,250	6,946	69	3,021	3,435	421	3,118	196			
民國79年	25,756	2,315	2,545	3,273	10,181	120	3,569	5,584	908	5,356	444			
民國80年	29,766	4,250	3,424	3,270	10,486	121	3,734	5,659	972	6,034	389			
民國81年	22,608	2,126	2,369	2,414	8,202	93	2,870	4,377	862	5,605	312			
民國82年	22,625	1,835	2,219	2,453	7,175	59	2,383	3,610	1,123	6,345	338			
民國83年	20,229	1,412	1,751	2,590	6,774	69	2,184	3,587	934	5,209	296			
民國84年	26,253	1,758	2,464	3,017	8,140	83	2,594	3,930	1,533	7,529	259			
年 月 別	總 計	國 小 以 下	國 中 初 中	高 中	高 職						專			
					小計	農	工	商	醫護	藝	其他	小計	文	法
民國85年	25,825	1,824	2,277	2,504	8,095	87	2,588	4,016	1,063	284	57	7,609	276	70
民國86年	22,880	1,656	2,168	2,391	7,412	92	2,521	3,451	606	259	483	6,422	227	10
民國87年	27,744	1,906	2,560	2,824	9,871	78	2,921	4,432	55	243	2,142	7,453	246	10
民國88年	38,815	2,913	4,014	4,050	13,596	91	4,255	5,634	81	353	3,182	9,848	479	22
民國89年	37,376	3,842	4,562	4,049	12,393	79	3,515	4,995	62	299	3,443	8,590	325	18
民國90年	98,849	10,276	11,413	9,975	28,407	216	5,378	11,308	192	846	10,467	23,126	387	33
民國91年	120,531	12,446	14,759	12,132	32,144	435	5,799	12,324	248	863	12,475	27,837	666	42
民國92年	107,679	10,097	12,554	11,895	30,297	219	5,242	11,425	231	893	12,287	23,918	520	41
民國93年 (1-4月)	30,806	2,293	2,867	3,470	8,918	72	1,419	3,618	79	230	4,640	7,367	178	6

資料來源：本局就業服務處

概況-按教育程度別分

一 有效

科							大 學 以 上									
法	商	理	工	農	醫	其他	小計	文	法	商	理	工	農	醫	其他	
	1,248		1,305		130	335	1,365	409	551		269		42		94	
	1,650		1,310		180	426	1,990	390	960		410		50		180	
	1,253		1,388		66	215	1,174	334	450		288		19		83	
13	2,301	17	2,063	54	126	338	2,086	795	87	601	86	329	19	28	141	
13	2,334	7	2,681	48	61	501	2,302	711	108	706	57	495	9	21	195	
4	2,470	5	2,340	42	55	377	1,892	551	99	648	35	336	20	11	192	
	2,733		2,661		153	460	2,598	692	1,024		631		57		194	
	2,228		2,185		97	403	2,493	701	903		634		76		179	
	3,139		3,306		188	637	3,345	969	1,207		785		92		292	
科							大 學 以 上									
商	理	工	農	醫護	藝	其他	小計	文	法	商	理	工	農	醫護	藝	其他
3,087	111	3,357	63	114	72	459	3,516	1,047	153	1,109	154	582	54	50	63	304
2,429	59	3,137	68	84	59	349	2,831	644	172	935	109	544	72	57	43	255
3,016	51	3,489	41	147	37	416	3,130	840	109	1,117	120	570	63	23	27	261
4,153	90	4,228	75	150	58	593	4,394	1,103	153	1,489	166	809	85	73	66	450
3,681	153	3,372	66	143	84	748	3,940	786	164	1,373	143	756	87	59	64	508
8,614	441	6,663	116	430	328	6,114	15,652	2,471	435	5,443	645	2,129	158	208	369	3,794
10,763	459	7,775	146	549	383	7,054	21,213	3,476	524	7,649	756	2,916	177	339	402	4,974
8,818	660	5,811	100	396	452	7,120	18,918	2,760	456	6,073	854	2,418	165	244	513	5,435
2,873	194	1,748	35	139	131	2,063	5,891	928	160	2,033	295	718	41	97	129	1,490

表12 臺北市就業服務概況

一、求職人數

年 月 別	總 計			國小 以下		國 中		高 中		高
	合 計	男	女	男	女	男	女	男	女	男
民國93年 (5-12月)	99,371	43,961	55,410	3,262	3,188	4,886	3,976	4,845	5,172	10,357
民國94年	11,680	4,920	6,760	199	329	454	431	604	686	961
民國95年	172,707	73,058	99,649	2,785	4,201	5,810	5,681	7,422	8,325	15,252
民國96年	190,058	79,544	110,514	2,903	4,547	6,482	6,568	7,164	8,027	17,327
民國97年	221,511	95,208	126,303	3,754	4,943	8,324	7,639	8,369	9,456	19,969
民國98年	377,614	172,670	204,944	4,866	6,026	11,724	9,346	12,358	12,634	32,221
民國99年	276,599	121,086	155,513	3,765	4,652	8,916	7,060	9,773	9,964	22,245
民國100年	202,037	88,291	113,746	2,729	3,124	6,413	5,330	6,773	7,530	15,607
1月	15,950	6,974	8,976	233	305	562	445	604	650	1,289
2月	15,506	6,719	8,787	220	280	534	438	528	615	1,293
3月	16,771	7,185	9,586	238	283	531	439	582	670	1,373
4月	17,244	7,188	10,056	232	292	521	445	587	652	1,299
5月	17,430	7,266	10,164	252	281	546	428	593	661	1,326
6月	17,229	7,216	10,013	243	273	532	462	561	627	1,289
7月	17,000	7,386	9,614	249	252	512	439	566	620	1,333
8月	19,336	8,581	10,755	239	238	555	470	589	641	1,420
9月	18,980	8,530	10,450	223	243	551	460	612	659	1,397
10月	16,928	7,677	9,251	201	222	590	454	534	630	1,295
11月	15,463	7,058	8,405	211	216	486	412	528	603	1,209
12月	14,200	6,511	7,689	188	239	493	438	489	502	1,084

資料來源：本局就業服務處

一按教育程度別分

一有效(續1完)

職	專科		大學		碩士		博士		其他		
	女	男	女	男	女	男	女	男	女	男	女
	16,824	11,024	15,506	8,387	9,810	937	664	71	33	192	237
	1,716	1,262	1,843	1,176	1,528	230	178	8	4	26	45
	26,003	17,822	24,761	20,091	27,367	3,379	2,775	97	46	400	490
	29,245	18,498	26,697	22,789	31,556	3,915	3,403	139	30	327	441
	31,854	21,301	29,582	27,344	37,964	5,630	4,258	179	43	338	564
	46,188	39,382	48,748	57,696	72,071	13,684	9,152	386	79	353	700
	35,202	25,871	35,183	40,735	55,591	9,204	7,194	265	103	312	564
	24,428	18,798	24,811	30,107	42,063	7,343	5,907	253	134	268	419
	2,072	1,599	2,101	2,146	2,958	495	405	23	6	23	34
	2,023	1,531	2,026	2,085	2,943	485	413	21	9	22	40
	2,172	1,622	2,197	2,271	3,313	528	457	17	12	23	43
	2,098	1,607	2,254	2,318	3,754	578	510	23	11	23	40
	2,079	1,559	2,167	2,348	3,967	592	529	24	12	26	40
	1,997	1,505	2,221	2,440	3,912	597	476	25	13	24	32
	2,054	1,550	2,101	2,557	3,625	572	473	21	14	26	36
	2,191	1,702	2,262	3,277	4,321	747	592	26	14	26	26
	2,161	1,672	2,103	3,235	4,155	803	629	19	15	18	25
	1,954	1,522	1,934	2,806	3,471	692	546	15	12	22	28
	1,915	1,522	1,820	2,420	2,957	646	442	19	7	17	33
	1,712	1,407	1,625	2,204	2,687	608	435	20	9	18	42

表12 臺北市就業服務

二、求才人數

年 月 別	總 計	國 小 以 下	國 中 初 中	高 中	高 職					專				
					小計	農	工	商	其他	小計	文			
民國76年	152,515	45,803	53,584	28,980	18,931	247	10,245	8,273	166	4,288	571			
民國77年	149,252	42,600	43,135	36,604	19,315	202	8,120	5,747	5,246	6,667	326			
民國78年	145,983	39,396	32,686	44,228	19,698	157	5,994	3,221	10,326	9,043	81			
民國79年	126,638	33,293	31,410	34,774	17,271	75	4,175	2,534	10,487	8,788	227			
民國80年	123,790	34,961	26,509	32,209	19,103	27	4,940	3,369	10,767	9,423	84			
民國81年	135,977	34,743	30,570	39,285	20,973	35	5,948	4,448	10,542	9,038	119			
民國82年	120,801	32,036	28,014	31,451	19,141	4	5,359	3,521	10,257	9,099	79			
民國83年	107,614	23,039	21,590	33,541	18,123	11	3,917	3,479	10,716	10,006	67			
民國84年	99,342	21,918	18,326	28,573	18,855	15	3,138	2,525	13,177	10,344	31			
年 月 別	總 計	國 小 以 下	國 中 初 中	高 中	高 職						專			
					小計	農	工	商	醫護	藝	其他	小計	文	法
民國85年	73,518	14,621	12,331	23,379	13,725	0	2,584	2,009	8,556	8	568	8,254	38	55
民國86年	57,121	8,410	10,030	16,300	10,979	92	1,488	1,358	5,018	24	2,999	10,218	29	0
民國87年	51,041	5,597	8,318	17,209	10,095	16	1,776	1,649	4	35	6,615	8,721	86	0
民國88年	49,808	660	4,188	3,703	13,171	9	355	460	0	14	12,333	13,226	12	0
民國89年	57,482	10,957	10,189	18,656	9,762	4	845	891	3	9	8,010	6,992	10	0
民國90年	105,529	24,348	18,107	26,335	22,587	129	1,695	4,951	91	83	15,638	11,383	260	5
民國91年	118,729	24,916	25,664	30,003	19,569	135	2,226	3,291	102	126	13,689	12,749	196	48
民國92年	158,406	28,354	26,508	46,711	27,197	51	2,449	2,924	94	138	21,541	18,589	152	74
民國93年 (1-4月)	49,245	10,111	6,507	15,521	8,981	23	1,365	1,039	43	35	6,476	5,804	108	6

資料來源：本局就業服務處

概況-按教育程度別分

—有效

科							大 學 以 上										
法	商	理	工	農	醫	其他	小計	文	法	商	理	工	農	醫	其他		
	1,963		1,609		59	86	929	160	442		314		12		1		
	1,538		1,770		41	2,992	931	102	301		202		9		317		
	1,113		1,930		22	5,897	932	43	160		90		6		633		
8	519	0	1,108	2	9	6,915	1,102	45	3	56	0	86	0	86	826		
3	715	27	2,108	5	0	6,481	1,585	74	5	133	0	270	6	2	1,095		
15	1,056	0	2,259	30	8	5,551	1,368	94	69	160	0	167	0	17	861		
	1,027		1,806		23	6,164	1,060	26	94		88		15		837		
	712		1,372		46	7,809	1,315	27	109		116		4		1,059		
	592		1,208		6	8,507	1,326	41	67		58		0		1,160		
科							大 學 以 上										
商	理	工	農	醫護	藝	其他	小計	文	法	商	理	工	農	醫護	藝	其他	
	735	50	1,108	9	0	13	6,246	1,208	8	4	32	1	27	1	0	0	1,135
	616	12	1,081	0	10	0	8,470	1,184	21	41	105	4	69	0	4	0	940
	1,040	27	1,561	8	20	5	5,974	1,101	48	45	246	0	78	6	1	4	673
	732	9	1,199	4	0	10	11,260	14,860	52	9	527	18	486	36	10	11	13,711
	469	60	717	10	0	1	5,725	926	7	2	57	9	61	0	0	0	790
	2,798	143	2,072	81	83	58	5,883	2,769	284	47	507	99	455	43	13	34	1,287
	2,703	192	1,675	68	79	53	7,735	5,828	229	66	1,125	165	1,142	25	39	41	2,996
	2,559	325	2,447	25	98	71	12,838	11,047	1,009	97	2,318	309	1,012	33	86	79	6,104
	1,148	56	578	5	102	20	3,781	2,321	160	14	439	37	145	6	24	23	1,473

表12 臺北市就業服務概況

二、求才人數

年 月 別	總計				國小以下			國中			高中			高職		
	合 計	男	女	不 拘	男	女	不 拘	男	女	不 拘	男	女	不 拘	男	女	不 拘
民國93年 (5-12月)	45,343	9,585	6,875	28,883	590	509	1,431	1,928	848	2,711	1,660	940	5,963	3,183	2,528	9,448
民國94年	113,145	17,180	12,162	83,803	1,427	1,566	3,124	3,025	1,093	4,895	2,593	2,174	14,051	4,515	3,114	25,489
民國95年	116,062	10,139	7,444	98,479	712	676	1,773	1,795	640	4,082	1,573	1,183	20,891	2,443	1,500	15,296
民國96年	86,815	914	377	85,524	98	49	2,685	228	18	5,115	161	71	17,311	187	93	15,274
民國97年	65,716	125	22	65,569	2	0	1,284	0	1	5,619	29	0	12,390	20	19	11,829
民國98年	85,302	0	0	85,302	0	0	1,047	0	0	3,598	0	0	12,080	0	0	11,751
民國99年	98,839	0	0	98,839	0	0	951	0	0	3,601	0	0	17,963	0	0	11,229
民國100年	111,675	0	0	111,675	0	0	819	0	0	4,751	0	0	23,436	0	0	10,468
1月	6,271	0	0	6,271	0	0	44	0	0	361	0	0	1,227	0	0	500
2月	6,967	0	0	6,967	0	0	31	0	0	321	0	0	1,576	0	0	412
3月	11,590	0	0	11,590	0	0	50	0	0	427	0	0	2,612	0	0	935
4月	7,341	0	0	7,341	0	0	88	0	0	273	0	0	1,629	0	0	761
5月	5,447	0	0	5,447	0	0	36	0	0	160	0	0	1,027	0	0	1,086
6月	19,859	0	0	19,859	0	0	38	0	0	588	0	0	2,316	0	0	1,419
7月	7,820	0	0	7,820	0	0	64	0	0	384	0	0	1,784	0	0	857
8月	7,389	0	0	7,389	0	0	78	0	0	537	0	0	1,875	0	0	709
9月	9,368	0	0	9,368	0	0	106	0	0	673	0	0	2,532	0	0	893
10月	11,039	0	0	11,039	0	0	154	0	0	546	0	0	3,163	0	0	928
11月	8,666	0	0	8,666	0	0	88	0	0	289	0	0	1,961	0	0	824
12月	9,918	0	0	9,918	0	0	42	0	0	192	0	0	1,734	0	0	1,144

資料來源：本局就業服務處

—按教育程度別分

—有效(續1完)

專科			大學			碩士			博士			其他		
男	女	不 拘	男	女	不 拘	男	女	不 拘	男	女	不 拘	男	女	不 拘
562	755	3,186	111	118	774	2	1	12	0	0	3	1,549	1,176	5,355
838	1,014	11,727	265	243	1,802	0	6	144	0	0	2	4,512	2,952	22,569
487	613	9,975	110	232	4,955	5	6	208	0	0	8	3,014	2,594	41,291
103	99	10,924	6	5	4,253	0	0	207	0	0	40	131	42	29,715
0	0	6,411	0	0	2,404	0	2	223	0	0	27	74	0	25,382
0	0	14,694	0	0	10,174	0	0	1,197	0	0	65	0	0	30,696
0	0	15,799	0	0	10,285	0	0	276	0	0	45	0	0	38,690
0	0	19,539	0	0	10,460	0	0	247	0	0	20	0	0	41,935
0	0	1,059	0	0	333	0	0	8	0	0	2	0	0	2,737
0	0	981	0	0	447	0	0	9	0	0	0	0	0	3,190
0	0	1,637	0	0	1,848	0	0	67	0	0	0	0	0	4,014
0	0	748	0	0	802	0	0	38	0	0	0	0	0	3,002
0	0	579	0	0	114	0	0	4	0	0	1	0	0	2,440
0	0	6,681	0	0	4,325	0	0	13	0	0	0	0	0	4,479
0	0	871	0	0	264	0	0	8	0	0	4	0	0	3,584
0	0	1,016	0	0	439	0	0	39	0	0	0	0	0	2,696
0	0	1,347	0	0	860	0	0	37	0	0	1	0	0	2,919
0	0	1,631	0	0	417	0	0	10	0	0	2	0	0	4,188
0	0	993	0	0	260	0	0	4	0	0	0	0	0	4,247
0	0	1,996	0	0	351	0	0	10	0	0	10	0	0	4,439

表12 臺北市就業服務

三、求職推介就業

年 月 別	總 計	國 小 以 下	國 中 初 中	高 中	高 職					專				
					小計	農	工	商	其他	小計	文			
民國76年	7,297	1,197	1,687	1,054	2,591	26		1,399	1,108	58	621	32		
民國77年	6,745	1,154	1,346	981	2,345	27		1,204	1,035	79	742	48		
民國78年	6,197	1,111	1,005	908	2,100	27		1,009	963	101	866	65		
民國79年	7,462	1,062	1,004	1,043	2,902	74		1,148	1,485	195	1,078	113		
民國80年	7,628	967	1,050	1,085	2,819	48		1,125	1,348	298	1,317	100		
民國81年	6,757	786	904	770	2,531	49		989	1,285	208	1,326	93		
民國82年	5,207	517	643	726	1,785	18		741	780	246	1,152	51		
民國83年	3,919	335	492	656	1,287	21		553	560	153	834	42		
民國84年	5,264	363	691	1,084	1,677	21		734	623	299	1,039	32		
年 月 別	總 計	國 小 以 下	國 中 初 中	高 中	高 職						專			
					小計	農	工	商	醫護	藝	其他	小計	文	法
民國85年	2,811	290	324	300	948	6	363	442	109	24	4	715	33	16
民國86年	2,617	243	297	303	918	92	279	406	72	23	46	634	25	0
民國87年	2,912	268	324	314	1,090	8	329	523	1	15	214	680	23	0
民國88年	3,803	380	477	416	1,444	11	470	550	4	51	358	789	40	2
民國89年	3,561	563	554	432	1,224	15	333	500	2	31	343	593	27	1
民國90年	20,490	10,825	2,869	2,085	2,518	28	411	749	11	34	1,285	1,489	25	1
民國91年	17,810	4,342	4,091	2,192	3,850	118	605	1,034	15	45	2,033	2,027	51	3
民國92年	15,457	2,913	3,036	2,068	3,572	40	655	998	23	74	1,782	2,220	40	3
民國93年 (1-4月)	3,488	345	426	544	1,029	12	206	342	5	26	438	674	13	0

資料來源：本局就業服務處

概況-按教育程度別分

人數—有效

科							大 學 以 上									
法	商	理	工	農	醫	其他	小計	文	法	商	理	工	農	醫	其他	
	212		311		18	48	147	47	64		33		2		1	
	274		358		16	46	177	53	67		44		3		10	
	336		406		15	44	207	59	70		56		3		19	
2	385	3	485	6	12	72	373	102	16	123	11	86	5	3	27	
2	459	3	635	16	8	94	390	116	18	110	9	106	0	6	25	
0	521	1	582	24	10	95	440	106	18	148	4	84	5	4	71	
	414		526		31	130	384	88	144		114		9		29	
	329		372		18	73	315	99	92		98		6		20	
	399		486		30	92	410	98	120		128		13		51	
科							大 學 以 上									
商	理	工	農	醫護	藝	其他	小計	文	法	商	理	工	農	醫護	藝	其他
289	6	323	7	8	3	30	234	91	11	62	8	43	4	1	1	13
256	6	291	6	9	8	33	222	50	15	81	10	44	3	1	3	15
296	6	296	4	9	3	43	236	73	6	94	8	31	2	3	2	17
360	2	318	5	7	6	49	297	76	15	102	6	52	8	3	4	31
257	9	229	5	12	4	49	195	51	8	62	7	35	7	6	7	12
375	17	292	5	22	177	575	704	99	25	207	22	68	5	6	18	254
594	33	423	15	40	25	843	1,308	140	26	368	49	165	23	20	30	487
634	47	530	11	35	33	887	1,648	226	37	440	70	217	17	21	28	592
233	29	188	5	12	10	184	470	97	3	149	22	75	2	2	8	112

表12 臺北市就業服務概況

三、求職推介就業

年 月 別	總 計			國小 以下		國 中		高 中	
	合 計	男	女	男	女	男	女	男	女
民國93年 (5-12月)	11,720	5,315	6,405	485	494	592	567	565	667
民國94年	17,171	7,055	10,116	382	455	628	757	729	872
民國95年	24,230	11,145	13,085	453	568	966	907	1,178	1,124
民國96年	22,134	9,747	12,387	335	524	836	813	903	966
民國97年	22,765	10,091	12,674	401	559	1,008	921	909	1,015
民國98年	33,944	16,295	17,649	364	428	1,007	794	1,105	1,075
民國99年	30,903	14,617	16,286	515	559	1,321	995	1,345	1,249
民國100年	32,485	15,624	16,861	420	466	1,191	940	1,179	1,137
1月	1,777	864	913	36	51	94	67	84	81
2月	1,473	723	750	21	39	81	65	68	65
3月	2,271	1,136	1,135	44	37	100	75	110	95
4月	2,118	998	1,120	40	32	87	74	98	79
5月	2,102	1,045	1,057	46	45	102	76	105	97
6月	2,372	1,069	1,303	38	45	118	91	100	112
7月	2,957	1,436	1,521	37	51	97	75	115	98
8月	5,273	2,489	2,784	47	30	104	86	126	123
9月	5,006	2,353	2,653	42	41	98	94	129	113
10月	3,388	1,702	1,686	23	29	154	101	88	98
11月	2,464	1,182	1,282	36	38	92	77	92	115
12月	1,284	627	657	10	28	64	59	64	61

資料來源：本局就業服務處

一按教育程度別分

人數—有效(續1完)

高職		專科		大學		碩士		博士		其他	
男	女	男	女	男	女	男	女	男	女	男	女
1,199	1,892	1,309	1,592	1,019	1,102	109	66	10	2	27	23
1,549	2,190	1,732	3,704	1,667	1,906	270	145	14	5	84	82
2,330	3,169	2,672	3,164	2,979	3,744	498	317	8	10	61	82
2,177	3,067	2,292	3,063	2,657	3,534	484	346	6	6	57	68
2,227	3,333	2,232	2,781	2,743	3,618	524	377	20	2	27	68
2,890	3,532	3,446	3,759	5,872	7,014	1,533	959	36	9	42	79
3,094	3,972	3,046	3,549	4,306	5,282	921	601	19	7	50	72
2,710	3,331	2,851	3,263	5,878	6,751	1,335	910	23	6	37	57
161	199	184	203	244	276	58	33	2	1	1	2
167	196	153	118	192	235	36	27	3	0	2	5
247	279	222	231	342	375	66	36	2	0	3	7
195	239	213	274	290	364	70	55	2	1	3	2
225	247	231	226	271	312	61	47	2	0	2	7
218	308	188	276	324	426	80	41	1	0	2	4
281	299	276	326	505	586	119	78	1	2	5	6
363	435	407	506	1,164	1,423	267	177	6	1	5	3
306	410	358	429	1,147	1,338	269	219	2	1	2	8
218	268	251	290	795	766	166	130	0	0	7	4
220	290	258	269	395	449	86	38	1	0	2	6
109	161	110	115	209	201	57	29	1	0	3	3

表12 臺北市就業服務概況

四、求才僱用人數

年 月 別	總計				國小以下			國中			高中			高職	
	合 計	男	女	不 拘	男	女	不 拘	男	女	不 拘	男	女	不 拘	男	女
民國93年 (5-12月)	10,402	1,723	1,829	6,850	90	109	363	363	220	495	205	178	1,251	571	806
民國94年	26,573	3,556	2,456	20,561	247	292	698	511	404	943	383	198	2,074	1,061	744
民國95年	16,899	1,103	901	14,895	74	30	483	186	47	750	183	117	2,597	202	290
民國96年	15,372	6	8	15,358	1	0	479	1	0	1,132	0	0	2,359	2	4
民國97年	16,238	0	2	16,236	0	0	347	0	1	1,638	0	0	2,999	0	1
民國98年	22,013	0	0	22,013	0	0	339	0	0	839	0	0	3,444	0	0
民國99年	24,295	0	0	24,295	0	0	494	0	0	1,216	0	0	3,671	0	0
民國100年	29,166	0	0	29,166	0	0	319	0	0	1,433	0	0	6,838	0	0
1月	1,818	0	0	1,818	0	0	20	0	0	107	0	0	451	0	0
2月	1,337	0	0	1,337	0	0	13	0	0	17	0	0	384	0	0
3月	2,243	0	0	2,243	0	0	11	0	0	99	0	0	636	0	0
4月	1,812	0	0	1,812	0	0	37	0	0	137	0	0	240	0	0
5月	2,605	0	0	2,605	0	0	17	0	0	130	0	0	403	0	0
6月	2,201	0	0	2,201	0	0	25	0	0	112	0	0	414	0	0
7月	2,455	0	0	2,455	0	0	21	0	0	138	0	0	373	0	0
8月	2,500	0	0	2,500	0	0	34	0	0	143	0	0	590	0	0
9月	3,134	0	0	3,134	0	0	30	0	0	230	0	0	779	0	0
10月	4,142	0	0	4,142	0	0	88	0	0	196	0	0	1,423	0	0
11月	2,790	0	0	2,790	0	0	21	0	0	49	0	0	744	0	0
12月	2,129	0	0	2,129	0	0	2	0	0	75	0	0	401	0	0

資料來源：本局就業服務處

—按教育程度別分

—有效

不 拘	專科			大學			碩士			博士			其他		
	男	女	不 拘	男	女	不 拘	男	女	不 拘	男	女	不 拘	男	女	不 拘
1,860	122	192	1,064	27	35	268	0	1	1	0	0	0	345	288	1,548
5,225	203	243	4,321	91	65	295	14	3	106	0	0	0	1,046	507	6,899
2,622	114	164	2,468	27	59	1,585	1	2	41	0	0	0	316	192	4,349
3,003	1	1	2,572	0	0	1,341	0	0	46	0	0	0	1	3	4,426
2,979	0	0	1,629	0	0	734	0	0	66	0	0	0	0	0	5,844
3,036	0	0	3,537	0	0	2,375	0	0	161	0	0	9	0	0	8,273
2,849	0	0	3,009	0	0	1,419	0	0	80	0	0	2	0	0	11,555
3,331	0	0	3,386	0	0	1,490	0	0	58	0	0	8	0	0	12,303
171	0	0	146	0	0	75	0	0	8	0	0	1	0	0	839
64	0	0	116	0	0	91	0	0	2	0	0	0	0	0	650
179	0	0	298	0	0	83	0	0	6	0	0	0	0	0	931
166	0	0	155	0	0	283	0	0	1	0	0	0	0	0	793
521	0	0	157	0	0	237	0	0	2	0	0	1	0	0	1,137
335	0	0	211	0	0	109	0	0	4	0	0	0	0	0	991
300	0	0	233	0	0	102	0	0	4	0	0	3	0	0	1,281
326	0	0	253	0	0	98	0	0	4	0	0	0	0	0	1,052
399	0	0	562	0	0	138	0	0	10	0	0	0	0	0	986
384	0	0	581	0	0	164	0	0	5	0	0	3	0	0	1,298
307	0	0	354	0	0	73	0	0	1	0	0	0	0	0	1,241
179	0	0	320	0	0	37	0	0	11	0	0	0	0	0	1,104

表12 臺北市就業服務概況

五、推介人次

年 月 別	總 計			國小 以下		國中		高中	
	合 計	男	女	男	女	男	女	男	女
民國94年	52,824	21,598	31,226	1,280	1,631	2,186	2,155	2,469	3,018
民國95年	119,226	48,442	70,784	2,285	3,353	4,566	4,217	4,980	5,751
民國96年	106,496	43,534	62,962	2,191	3,160	4,826	4,645	4,704	5,164
民國97年	91,225	40,239	50,986	2,639	2,788	5,938	4,678	4,890	5,090
民國98年	92,799	44,764	48,035	2,607	2,174	5,453	3,582	4,812	3,860
民國99年	128,380	59,605	68,775	2,957	3,023	6,610	4,906	6,237	5,793
民國100年	183,987	83,364	100,623	3,194	3,536	7,448	6,267	7,605	7,563
1月	13,677	6,087	7,590	218	282	532	430	526	584
2月	13,533	5,998	7,535	218	308	582	472	497	616
3月	19,702	8,797	10,905	368	386	709	594	807	741
4月	15,011	6,696	8,315	235	322	581	486	598	543
5月	15,466	6,972	8,494	307	318	660	512	674	610
6月	15,150	6,894	8,256	279	283	638	603	626	599
7月	14,888	6,674	8,214	315	285	609	500	595	675
8月	16,144	7,267	8,877	265	271	665	575	698	645
9月	15,163	6,980	8,183	256	271	606	495	624	704
10月	15,592	7,170	8,422	266	266	727	562	694	691
11月	15,615	7,316	8,299	261	286	622	541	687	623
12月	14,046	6,513	7,533	206	258	517	497	579	532

資料來源：本局就業服務處

一按教育程度別分

一有效

高職		專科		大學		碩士		博士		其他	
男	女	男	女	男	女	男	女	男	女	男	女
4,872	8,825	5,324	8,341	4,657	6,589	655	481	53	12	102	174
10,876	20,025	11,695	17,930	10,597	16,441	1,659	1,440	39	19	258	351
10,607	18,167	9,349	15,289	10,002	14,794	1,668	1,416	28	4	159	323
10,202	15,072	7,186	10,777	8,138	11,370	1,014	889	22	6	210	316
10,415	12,737	8,192	10,386	11,034	13,635	2,074	1,273	41	4	136	384
13,352	18,720	12,283	15,458	15,069	18,594	2,787	1,912	85	25	225	344
17,107	25,077	18,456	22,248	23,555	31,314	5,580	4,107	189	102	230	409
1,284	1,781	1,444	1,882	1,705	2,309	354	301	9	5	15	16
1,297	1,830	1,360	1,689	1,622	2,245	395	314	18	6	9	55
1,803	2,756	1,999	2,622	2,516	3,325	555	409	14	10	26	62
1,361	2,057	1,576	1,900	1,852	2,627	466	324	11	16	16	40
1,546	2,140	1,493	1,942	1,811	2,594	446	328	12	14	23	36
1,435	2,154	1,524	1,840	1,903	2,451	447	286	25	7	17	33
1,413	2,101	1,434	1,761	1,882	2,561	391	297	15	10	20	24
1,569	2,231	1,498	1,855	2,054	2,840	464	429	23	4	31	27
1,444	2,046	1,579	1,744	1,951	2,546	490	344	13	7	17	26
1,388	2,063	1,499	1,717	2,128	2,697	434	388	11	8	23	30
1,388	2,156	1,592	1,705	2,156	2,619	578	334	16	6	16	29
1,179	1,762	1,458	1,591	1,975	2,500	560	353	22	9	17	31

表13 臺北市就業服務
一、求職人數

年 月 別	總 計			專門性、技術性及有關人員		行政級主管人員		監督及佐理人員			
	合計	男	女	男	女	男	女	男	女		
民國 76 年	15,884	10,508	5,376	513	253	20	2	886	3,201		
民國 77 年	13,540	8,564	4,976	614	244	21	3	753	3,112		
民國 78 年	12,216	7,417	4,799	816	335	33	4	730	3,023		
民國 79 年	16,681	8,759	7,922	1,284	543	52	5	957	5,079		
民國 80 年	18,683	9,522	9,161	1,551	663	49	11	1,029	5,232		
民國 81 年	14,702	7,771	6,931	1,558	575	39	6	787	4,447		
民國 82 年	13,514	7,048	6,466	1,542	634	59	11	773	4,204		
民國 83 年	11,892	6,053	5,839	1,272	497	36	5	833	3,374		
民國 84 年	14,625	7,744	6,881	2,048	709	46	15	936	4,301		
年 月 別	總 計			民意代表、行政主管 企業主管及經理人員		專業人員		技術員及助 理專業人員		事務工作人員	
	合 計	男	女	男	女	男	女	男	女	男	女
民國 85 年	15,162	7,703	7,459	91	18	722	422	2,197	1,859	1,027	3,983
民國 86 年	12,989	7,095	5,894	74	12	786	261	1,871	1,313	1,048	3,178
民國 87 年	16,761	9,031	7,730	107	24	938	352	2,418	1,524	1,406	4,304
民國 88 年	22,499	12,237	10,262	190	48	954	434	3,182	1,945	1,925	5,468
民國 89 年	21,082	11,409	9,673	205	39	854	352	2,526	1,695	1,744	4,604
民國 90 年	55,778	26,543	29,235	677	302	2,609	1,616	6,078	5,489	3,640	11,579
民國 91 年	66,960	31,359	35,601	1,076	584	2,927	1,860	6,276	6,505	3,540	13,340
民國 92 年	58,753	27,829	30,924	1,078	572	2,032	1,456	5,330	5,730	3,701	11,859
民國 93 年	47,945	21,688	26,257	1,548	895	2,322	1,520	4,058	4,738	3,424	11,032
民國 94 年	47,715	19,645	28,070	1,812	1,084	2,971	2,240	4,008	4,884	2,828	10,798
民國 95 年	53,898	23,476	30,422	2,298	1,481	3,907	3,014	5,590	7,821	2,692	10,031
民國 96 年	54,065	23,357	30,708	2,086	1,088	4,255	3,205	5,629	8,914	2,532	8,998
民國 97 年	65,532	29,284	36,248	2,568	1,125	5,338	3,839	6,943	10,672	3,218	10,597
民國 98 年	91,787	43,287	48,500	3,990	1,623	8,688	5,512	11,277	15,472	4,777	14,288
民國 99 年	73,871	33,188	40,683	3,092	1,355	6,054	4,633	7,961	12,085	3,917	12,266
民國 100 年	61,225	27,957	33,268	2,439	1,094	5,501	4,242	6,689	9,565	3,298	9,601
1 月	3,895	1,758	2,137	195	69	285	239	413	660	204	588
2 月	3,730	1,636	2,094	173	60	251	239	341	576	165	612
3 月	4,941	2,184	2,757	217	109	364	309	487	809	241	753
4 月	4,935	2,036	2,899	186	103	337	353	475	738	231	836
5 月	4,627	1,977	2,650	185	84	313	310	394	696	234	775
6 月	4,668	2,114	2,554	183	79	355	342	499	714	259	713
7 月	5,274	2,414	2,860	214	104	452	335	598	859	290	801
8 月	7,960	3,667	4,293	253	109	875	760	954	1,254	454	1,283
9 月	7,465	3,530	3,935	255	114	831	523	944	1,186	447	1,233
10 月	5,388	2,581	2,807	189	82	565	360	655	827	328	836
11 月	4,699	2,341	2,358	212	106	560	259	541	714	250	646
12 月	3,643	1,719	1,924	177	75	313	213	388	532	195	525

資料來源：本局就業服務處

概況-按職業別分
—新登記

買賣工作人員		服務工作人員		農、林、漁牧、狩獵工作人員		生產及有關工 人操作及體力工		職業不能分 類之工作者			
男	女	男	女	男	女	男	女	男	女	男	女
1,521	355	2,342	788	35	2	5,191	775	0	0		
1,464	274	1,525	766	23	4	4,164	573	0	0		
864	194	1,818	754	22	5	3,134	484	0	0		
1,129	464	1,978	1,179	27	4	3,332	648	0	0		
1,106	411	1,948	2,139	32	7	3,807	698	0	0		
837	325	1,580	1,030	20	3	2,950	545	0	0		
812	225	1,402	847	23	4	2,437	541	0	0		
666	209	1,234	974	48	23	1,964	757	0	0		
786	291	1,607	1,068	14	4	2,307	492	0	1		
服務工作人員及售貨人員		農、林、漁、牧工作人員		技術工及有關人員		機械設備操作及組裝工		非技術體力工		現役軍人	
男	女	男	女	男	女	男	女	男	女	男	女
768	495	12	2	796	119	731	39	1,359	522	-	-
762	559	13	6	700	70	627	31	1,214	464	-	-
1,063	710	35	3	759	116	790	41	1,515	656	-	-
1,459	903	62	7	1,048	143	1,151	116	2,266	1,198	-	-
1,496	1,037	36	0	1,169	129	1,010	166	2,369	1,651	-	-
4,156	3,074	64	19	2,352	338	1,770	531	5,197	6,287	-	-
6,813	3,496	77	103	1,828	251	2,101	541	6,721	8,921	-	-
7,142	3,793	51	24	1,235	320	1,896	491	5,364	6,679	-	-
3,445	3,615	29	11	973	244	2,126	781	3,759	3,418	-	-
3,031	5,372	21	14	900	210	1,456	528	2,613	2,938	-	-
3,191	3,498	56	19	1,183	266	1,408	384	3,054	3,807	-	-
3,108	3,787	60	20	861	239	1,364	327	3,462	4,130	-	-
3,907	4,485	78	34	1,272	292	1,797	394	4,163	4,810	-	-
5,364	5,574	123	37	1,864	344	2,316	415	4,882	5,235	6	0
4,466	5,075	125	44	1,227	267	1,785	305	4,560	4,652	1	1
3,614	4,427	97	42	938	258	1,462	254	3,916	3,785	3	0
220	285	7	3	52	22	109	18	273	253	0	0
242	273	7	3	86	18	107	12	264	301	0	0
310	396	3	6	79	13	141	20	342	342	0	0
294	380	4	4	62	32	120	18	327	435	0	0
294	380	9	3	73	20	121	25	354	357	0	0
296	374	11	2	79	24	105	14	326	292	1	0
335	422	6	4	74	22	113	17	332	296	0	0
423	461	9	6	106	31	165	40	427	349	1	0
408	490	14	1	117	20	132	32	382	336	0	0
311	338	9	6	78	22	122	28	324	308	0	0
260	327	8	2	70	23	123	16	316	265	1	0
221	301	10	2	62	11	104	14	249	251	0	0

表13 臺北市就業服務

二、求才人數

年 月 別	總 計			專門性、技術性及有關人員		行政級主管人員		監督及佐理人員			
	合計	男	女	男	女	男	女	男	女		
民國 76 年	83,851	54,801	29,050	1,886	810	172	4	2,705	5,251		
民國 77 年	78,736	54,129	24,607	3,563	1,023	338	40	3,776	6,072		
民國 78 年	73,565	53,433	20,132	5,240	1,236	503	75	4,827	6,862		
民國 79 年	64,165	46,054	18,111	5,397	1,273	253	39	4,924	6,739		
民國 80 年	69,345	50,641	18,704	5,927	1,204	319	77	4,238	6,755		
民國 81 年	75,059	52,232	22,827	6,482	1,143	485	86	5,675	7,624		
民國 82 年	72,418	49,500	22,918	5,484	1,083	630	156	5,248	6,132		
民國 83 年	60,944	43,658	17,286	4,952	992	365	135	6,278	6,104		
民國 84 年	51,505	36,911	14,594	5,763	1,120	327	62	6,472	6,202		
年 月 別	總 計			民意代表、行政主管 企業主管及經理人員		專業人員		技術員及助 理專業人員		事務工作人員	
	合 計	男	女	男	女	男	女	男	女	男	女
民國 85 年	29,669	17,230	12,439	573	229	1,633	634	5,459	3,697	2,118	3,844
民國 86 年	32,531	18,330	14,201	419	252	1,795	727	7,005	4,899	2,508	4,811
民國 87 年	29,642	19,887	9,755	656	115	1,935	296	6,656	3,086	2,707	3,761
民國 88 年	31,196	22,074	9,122	454	104	1,475	264	7,821	2,891	2,361	3,063
民國 89 年	34,727	24,617	10,110	411	86	1,439	285	6,583	2,724	2,678	2,954
民國 90 年	58,875	30,093	28,782	1,150	646	1,415	561	8,880	7,728	2,321	5,493
民國 91 年	67,646	33,233	34,413	1,333	1,052	1,386	812	8,646	7,441	2,507	8,076
民國 92 年	83,779	45,110	38,669	1,500	894	2,279	978	12,953	8,280	3,292	9,810

資料來源：本局就業服務處

概況-按職業別分

—新登記

買賣工作人員		服務工作人員		農、林、漁、牧、狩獵工作人		生產及有關運輸設備工人操作及體力工		職業不能分者	
男	女	男	女	男	女	男	女	男	女
11,972	4,203	8,535	6,437	215	7	29,316	12,338	0	0
12,885	3,833	8,895	5,040	183	6	24,489	8,593	0	0
13,797	3,463	9,254	3,643	150	5	19,662	4,848	0	0
11,774	3,483	7,734	3,023	61	7	15,911	3,547	0	0
11,729	3,243	7,822	2,757	83	4	20,523	4,664	0	0
11,913	2,959	8,291	6,998	67	3	19,319	4,014	0	0
10,684	2,760	8,058	7,138	58	12	19,338	5,637	0	0
8,537	2,396	7,570	3,660	82	26	15,874	3,973	0	0
9,692	2,493	7,315	2,408	39	9	7,303	2,299	0	1
服務及售貨人員		農、林、漁、牧工作人		技術工作及有關人員		機械設備操作及組裝工		非技術體力工	
男	女	男	女	男	女	男	女	男	女
2,247	2,101	12	3	2,014	398	899	336	2,275	1,197
1,906	1,834	18	6	1,655	349	1,272	272	1,752	1,051
3,164	1,463	28	8	1,381	164	1,043	129	2,317	733
3,622	1,491	40	4	1,221	166	1,457	318	3,623	821
5,093	1,407	56	2	2,514	212	1,369	395	4,474	2,045
5,171	5,028	36	12	2,500	215	999	1,405	7,621	7,694
7,851	5,723	97	96	1,715	179	2,233	1,217	7,465	9,817
10,076	6,437	26	9	1,573	394	4,983	1,971	8,428	9,896

表13 臺北市就業服務概況

二、求才人數

年月別	總計				民意代表、行政主管 企業主管及經理人員			專業人員			技術員及助 理專業人員			事務工作人 員		
	合 計	男	女	不 拘	男	女	不拘	男	女	不拘	男	女	不拘	男	女	不拘
民國93年	61,819	19,276	19,676	22,867	526	236	455	692	493	1,037	4,514	3,609	5,481	1,677	4,724	5,126
民國94年	67,756	9,761	7,208	50,787	115	89	1,545	383	227	1,443	1,356	1,437	9,934	474	1,352	9,288
民國95年	66,661	5,749	4,695	56,217	86	29	2,407	278	163	4,016	819	962	12,497	206	705	5,464
民國96年	49,468	538	261	48,669	1	0	1,122	108	30	3,459	40	76	11,151	44	84	5,053
民國97年	40,132	63	13	40,056	0	0	759	2	0	1,826	2	10	9,677	0	2	4,780
民國98年	52,028	0	0	52,028	0	0	1,672	0	0	5,614	0	0	15,403	0	0	6,535
民國99年	62,953	0	0	62,953	0	0	1,647	0	0	3,656	0	0	17,274	0	0	8,215
民國100年	75,186	0	0	75,186	0	0	2,064	0	0	3,949	0	0	15,145	0	0	4,119
1月	3,439	0	0	3,439	0	0	52	0	0	106	0	0	380	0	0	333
2月	4,506	0	0	4,506	0	0	88	0	0	314	0	0	1,089	0	0	472
3月	8,372	0	0	8,372	0	0	104	0	0	414	0	0	1,726	0	0	489
4月	2,330	0	0	2,330	0	0	40	0	0	75	0	0	349	0	0	228
5月	3,802	0	0	3,802	0	0	67	0	0	64	0	0	669	0	0	289
6月	17,690	0	0	17,690	0	0	741	0	0	689	0	0	4,789	0	0	545
7月	3,945	0	0	3,945	0	0	111	0	0	170	0	0	953	0	0	183
8月	4,878	0	0	4,878	0	0	96	0	0	310	0	0	681	0	0	405
9月	6,138	0	0	6,138	0	0	112	0	0	894	0	0	1,176	0	0	262
10月	7,810	0	0	7,810	0	0	231	0	0	352	0	0	1,411	0	0	310
11月	5,301	0	0	5,301	0	0	147	0	0	237	0	0	660	0	0	307
12月	6,975	0	0	6,975	0	0	275	0	0	324	0	0	1,262	0	0	296

資料來源：本局就業服務處

一按職業別分

一新登記(續1完)

服務工作人員及售貨員			農、林、漁、牧工作人員			技術工及有關工作人員			機械設備操作工及組裝工			非技術工及體力工		
男	女	不拘	男	女	不拘	男	女	不拘	男	女	不拘	男	女	不拘
5,694	3,870	4,432	16	3	7	1,111	264	394	1,211	1,715	1,735	3,835	4,760	4,198
3,181	2,369	15,283	9	0	8	1,070	77	4,260	682	163	2,653	2,491	1,493	6,373
2,544	1,278	20,843	16	6	79	332	54	1,412	411	79	1,416	1,054	1,413	7,915
194	6	16,026	0	0	89	60	0	1,320	50	0	1,154	41	65	9,295
16	1	10,773	0	0	70	11	0	811	30	0	1,124	2	0	10,236
0	0	12,917	0	0	91	0	0	1,032	0	0	974	0	0	7,790
0	0	18,029	0	0	93	0	0	1,033	0	0	1,768	0	0	11,238
0	0	36,700	0	0	49	0	0	1,281	0	0	1,285	0	0	10,594
0	0	1,448	0	0	5	0	0	77	0	0	127	0	0	911
0	0	1,639	0	0	4	0	0	50	0	0	151	0	0	699
0	0	3,994	0	0	5	0	0	212	0	0	297	0	0	1,131
0	0	1,073	0	0	0	0	0	47	0	0	81	0	0	437
0	0	1,936	0	0	0	0	0	56	0	0	84	0	0	637
0	0	9,635	0	0	1	0	0	189	0	0	98	0	0	1,003
0	0	1,754	0	0	7	0	0	39	0	0	64	0	0	664
0	0	2,140	0	0	3	0	0	239	0	0	78	0	0	926
0	0	2,574	0	0	12	0	0	83	0	0	64	0	0	961
0	0	4,279	0	0	5	0	0	116	0	0	139	0	0	967
0	0	2,718	0	0	3	0	0	98	0	0	67	0	0	1,064
0	0	3,510	0	0	4	0	0	75	0	0	35	0	0	1,194

表13 臺北市就業服務
三、求職推介就業

年 月 別	總 計			專門性、技術性及有關人員		行政級主管人員		監督及佐理人員			
	合計	男	女	男	女	男	女	男	女		
民國76年	6,717	4,799	1,918	128	54	4	1	265	851		
民國77年	5,797	4,011	1,786	186	71	6	0	208	841		
民國78年	4,875	3,218	1,657	243	87	7	0	152	831		
民國79年	5,804	3,523	2,281	330	111	12	6	168	1,039		
民國80年	6,014	3,559	2,455	365	185	9	2	157	1,101		
民國81年	5,501	3,357	2,144	569	160	6	1	171	1,005		
民國82年	4,192	2,526	1,666	363	120	12	3	141	828		
民國83年	3,055	1,814	1,241	270	96	5	1	166	625		
民國84年	4,133	2,570	1,563	516	144	5	0	158	727		
年 月 別	總 計			民意代表、行政主管 企業主管及經理人員		專業人員		技術員及助 理專業人員		事務工作人員	
	合 計	男	女	男	女	男	女	男	女	男	女
民國85年	1,837	1,043	794	9	4	73	35	204	233	94	345
民國86年	1,847	1,013	834	12	0	101	31	172	190	102	393
民國87年	2,228	1,215	1,013	5	5	79	34	226	227	145	475
民國88年	2,839	1,618	1,221	10	1	75	30	330	211	222	542
民國89年	2,745	1,527	1,218	9	3	55	26	203	159	129	412
民國90年	8,887	4,291	4,596	24	2	65	31	280	309	324	895
民國91年	14,338	7,509	6,829	67	9	88	43	302	345	291	1,297
民國92年	11,636	6,565	5,071	117	74	135	71	492	401	436	1,116
民國93年 (1-4月)	2,669	1,465	1,204	39	26	48	29	156	109	109	280

資料來源：本局就業服務處

概況-按職業別分

人數-新登記

買賣工作人員		服務工作人員		農、林、漁、牧、狩獵工作人		生產及有關運輸設備工人操作及體力		職業不能工作者	
男	女	男	女	男	女	男	女	男	女
614	155	1,265	382	7	3	2,516	472	0	0
458	108	1,033	345	10	0	2,110	421	0	0
301	61	800	308	12	0	1,703	370	0	0
393	186	815	527	23	0	1,782	412	0	0
382	205	816	472	15	0	1,815	490	0	0
333	172	676	414	3	0	1,599	392	0	0
227	87	497	312	6	0	1,280	316	0	0
166	71	369	206	11	3	827	239	0	0
166	95	641	342	3	1	1,081	253	0	1
服務及售貨人員		農、林、漁、牧工作人		技術工作及人員		機械設備操作及組裝工		非技術體力工	
男	女	男	女	男	女	男	女	男	女
134	86	0	0	145	15	120	6	264	70
157	114	1	1	107	9	106	9	255	87
230	120	4	0	112	5	108	18	306	129
238	142	10	0	138	12	127	25	468	258
411	213	3	0	108	15	99	20	510	370
1,441	880	18	20	336	15	92	21	1,711	2,423
3,418	767	14	69	266	12	235	148	2,828	4,139
3,101	599	12	3	129	28	184	54	1,959	2,725
393	105	0	0	68	5	251	238	401	412

表13 臺北市就業服務

三、求職推介就業

年月別	總計			民意代表、行政主管 企業主管及經理人員		專業人員		技術員及助理 專業人員		事務工作人員	
	合計	男	女	男	女	男	女	男	女	男	女
民國93年 (5-12月)	7,137	3,183	3,954	158	101	367	171	586	590	580	1,703
民國94年	7,579	2,838	4,741	153	93	313	190	468	462	342	1,091
民國95年	14,586	6,865	7,721	537	357	1,049	642	1,469	1,732	795	2,602
民國96年	11,730	5,261	6,469	409	214	913	581	1,249	1,751	577	2,003
民國97年	10,164	4,568	5,596	315	135	785	490	996	1,497	449	1,580
民國98年	16,315	8,044	8,271	637	277	1,741	958	2,166	2,514	905	2,479
民國99年	15,547	7,494	8,053	618	247	1,190	774	1,717	2,380	806	2,272
民國100年	19,396	9,427	9,969	490	254	1,965	1,234	2,349	2,759	1,226	3,058
1月	777	396	381	29	9	42	34	85	102	53	99
2月	691	329	362	22	7	28	23	48	77	31	95
3月	1,066	570	496	45	10	77	35	122	134	57	113
4月	979	436	543	33	21	63	46	80	137	38	136
5月	1,030	517	513	36	10	55	49	92	125	60	119
6月	1,151	512	639	39	18	59	61	103	164	67	180
7月	1,765	847	918	60	30	161	113	216	265	106	263
8月	4,034	1,917	2,117	69	43	517	361	549	639	268	730
9月	3,788	1,818	1,970	73	51	509	277	519	594	282	700
10月	2,371	1,227	1,144	47	28	310	161	338	314	163	384
11月	1,212	608	604	23	18	115	52	144	161	76	173
12月	532	250	282	14	9	29	22	53	47	25	66

資料來源：本局就業服務處

概況-按職業別分

人數—新登記(續1完)

服務工作人員及售貨員		農、林、漁、牧工作人		技術工人		機械設備操作及組裝工		非技術工		現役軍人	
男	女	男	女	男	女	男	女	男	女	男	女
596	779	4	1	144	28	240	112	506	468	-	-
750	2,312	0	1	181	33	228	93	399	466	-	-
1,107	936	16	6	401	68	445	136	1,026	1,227	-	-
735	731	15	5	206	39	274	82	883	1,063	-	-
714	826	9	5	212	48	239	61	849	954	-	-
1,068	968	16	8	282	51	331	68	895	948	3	0
1,225	1,136	24	2	308	52	431	76	1,174	1,114	1	0
1,342	1,351	23	8	301	49	427	97	1,303	1,159	1	0
61	55	2	0	19	2	18	6	87	74	0	0
82	69	2	2	13	0	21	1	82	88	0	0
102	105	2	1	22	2	41	8	102	88	0	0
98	108	0	0	15	4	35	5	74	86	0	0
98	90	0	1	22	3	28	11	126	105	0	0
90	120	2	0	20	3	23	4	109	89	0	0
126	137	1	1	30	3	38	6	109	100	0	0
209	172	2	2	49	11	66	23	187	136	1	0
172	189	6	0	47	8	64	14	146	137	0	0
154	114	2	1	32	7	57	11	124	124	0	0
97	107	2	0	22	5	28	7	101	81	0	0
53	85	2	0	10	1	8	1	56	51	0	0

表13 臺北市就業服務概況

四、求才僱用人數

年月別	總計				民意代表、行政主管 企業主管及經理人員			專業人員			技術員及助 理專業人員			事務工作人員		
	合 計	男	女	不 拘	男	女	不 拘	男	女	不 拘	男	女	不 拘	男	女	不 拘
民國93年 (5-12月)	4,691	665	859	3,167	40	26	59	73	51	401	142	181	767	86	314	751
民國94年	12,810	940	951	10,919	21	16	236	71	24	238	158	142	1,070	72	234	3,129
民國95年	11,270	733	556	9,981	19	10	620	67	23	1,065	82	204	2,285	30	165	1,645
民國96年	9,393	4	1	9,388	0	0	411	1	0	999	0	0	2,064	1	0	1,579
民國97年	9,816	0	2	9,814	0	0	143	0	0	373	0	0	2,595	0	1	1,758
民國98年	12,469	0	0	12,469	0	0	274	0	0	947	0	0	3,726	0	0	2,025
民國99年	11,554	0	0	11,554	0	0	447	0	0	667	0	0	2,548	0	0	2,356
民國100年	15,033	0	0	15,033	0	0	324	0	0	709	0	0	2,675	0	0	1,220
1月	710	0	0	710	0	0	25	0	0	21	0	0	92	0	0	117
2月	825	0	0	825	0	0	36	0	0	11	0	0	263	0	0	44
3月	1,210	0	0	1,210	0	0	23	0	0	112	0	0	248	0	0	98
4月	596	0	0	596	0	0	8	0	0	24	0	0	65	0	0	76
5月	1,133	0	0	1,133	0	0	12	0	0	25	0	0	97	0	0	75
6月	1,257	0	0	1,257	0	0	47	0	0	34	0	0	257	0	0	112
7月	1,139	0	0	1,139	0	0	41	0	0	55	0	0	185	0	0	79
8月	1,059	0	0	1,059	0	0	10	0	0	41	0	0	160	0	0	90
9月	2,013	0	0	2,013	0	0	36	0	0	109	0	0	559	0	0	125
10月	2,173	0	0	2,173	0	0	24	0	0	111	0	0	312	0	0	105
11月	1,634	0	0	1,634	0	0	25	0	0	32	0	0	244	0	0	151
12月	1,284	0	0	1,284	0	0	37	0	0	134	0	0	193	0	0	148

資料來源：本局就業服務處

一按職業別分

一新登記

服務工作人員及售貨員			農、林、漁、牧工作人員			技術工及有關工作人員			機械設備操作工及組裝工			非技術工及體力工		
男	女	不拘	男	女	不拘	男	女	不拘	男	女	不拘	男	女	不拘
143	110	454	0	0	2	27	7	57	41	1	367	113	169	309
204	467	2,901	0	0	0	18	0	2,551	61	0	484	335	68	310
266	54	2,161	6	0	14	53	0	335	72	6	339	130	91	1,406
0	1	1,822	0	0	8	0	0	102	1	0	204	1	0	2,199
0	1	1,791	0	0	25	0	0	156	0	0	278	0	0	2,695
0	0	2,423	0	0	35	0	0	116	0	0	186	0	0	2,737
0	0	2,394	0	0	39	0	0	181	0	0	237	0	0	2,685
0	0	6,579	0	0	8	0	0	164	0	0	388	0	0	2,966
0	0	244	0	0	3	0	0	3	0	0	6	0	0	199
0	0	206	0	0	1	0	0	1	0	0	13	0	0	250
0	0	320	0	0	2	0	0	14	0	0	132	0	0	261
0	0	233	0	0	0	0	0	19	0	0	31	0	0	140
0	0	698	0	0	0	0	0	16	0	0	12	0	0	198
0	0	520	0	0	0	0	0	12	0	0	36	0	0	239
0	0	530	0	0	0	0	0	10	0	0	11	0	0	228
0	0	421	0	0	0	0	0	34	0	0	45	0	0	258
0	0	844	0	0	1	0	0	4	0	0	33	0	0	302
0	0	1,253	0	0	1	0	0	11	0	0	37	0	0	319
0	0	760	0	0	0	0	0	26	0	0	29	0	0	367
0	0	550	0	0	0	0	0	14	0	0	3	0	0	205

表13 臺北市就業服務

五、推介人次

年月別	總計			民意代表、行政主管 企業主管及經理人員		專業人員		技術員及助 理專業人員		事務工作人員	
	合 計	男	女	男	女	男	女	男	女	男	女
民國 94 年	6,293	2,598	3,695	143	97	384	204	839	737	248	1,693
民國 95 年	56,971	24,030	32,941	1,410	697	2,846	2,248	5,262	9,206	2,417	9,662
民國 96 年	54,332	23,727	30,605	1,134	539	2,897	2,084	4,682	8,631	2,275	7,509
民國 97 年	53,524	24,424	29,100	699	255	1,980	1,350	4,414	7,088	2,426	7,204
民國 98 年	50,697	25,397	25,300	828	249	2,700	1,536	5,059	6,591	2,341	5,688
民國 99 年	70,585	33,652	36,933	1,941	607	3,790	2,327	6,856	10,347	3,524	9,387
民國 100 年	91,285	42,864	48,421	3,195	1,111	5,325	3,916	8,535	13,452	3,923	10,882
1 月	6,817	3,104	3,713	275	84	395	326	694	1,082	281	931
2 月	6,820	3,152	3,668	225	71	317	340	690	961	254	795
3 月	8,644	4,065	4,579	304	117	481	336	807	1,404	332	1,062
4 月	6,056	2,842	3,214	205	62	292	230	565	865	291	802
5 月	6,575	3,129	3,446	187	73	259	229	597	915	309	733
6 月	15,150	6,894	8,256	836	267	981	713	1,440	2,592	660	1,931
7 月	6,694	3,132	3,562	193	69	347	252	609	919	225	763
8 月	7,770	3,636	4,134	181	56	442	350	680	1,115	346	914
9 月	7,087	3,378	3,709	199	57	423	301	656	941	286	829
10 月	7,208	3,449	3,759	185	82	483	329	648	986	376	851
11 月	7,117	3,548	3,569	222	107	579	279	655	900	316	703
12 月	5,347	2,535	2,812	183	66	326	231	494	772	247	568

資料來源：本局就業服務處

概況-按職業別分

—新登記

服務工作人員及售貨員		農、林、漁、牧工作人員		技術工及有關工作人員		機械設備操作工及組裝工		非技術體力工		現役軍人	
男	女	男	女	男	女	男	女	男	女	男	女
373	478	4	0	93	14	160	68	354	404	-	-
4,704	4,684	79	15	768	125	1,528	394	4,932	5,800	-	-
4,654	4,832	88	18	568	139	1,382	270	6,047	6,583	-	-
5,512	5,459	116	32	824	189	1,415	362	7,038	7,161	-	-
5,615	5,249	181	27	818	135	1,422	100	6,432	5,725	1	0
7,003	6,625	254	42	844	228	1,851	155	7,589	7,215	0	0
9,490	9,681	156	45	1,105	364	2,124	231	9,011	8,739	0	0
609	634	16	6	77	40	170	12	587	598	0	0
717	703	13	6	102	21	193	26	641	745	0	0
900	874	17	10	99	23	239	17	886	736	0	0
629	666	6	3	74	9	185	16	595	561	0	0
699	736	5	3	72	37	156	25	845	695	0	0
1,268	1,444	21	4	174	70	361	55	1,153	1,180	0	0
730	759	6	1	92	30	133	15	797	754	0	0
910	818	13	3	90	31	147	24	827	823	0	0
864	797	13	1	72	22	141	12	724	749	0	0
796	787	14	3	95	30	141	13	711	678	0	0
793	852	12	2	99	36	123	11	749	679	0	0
575	611	20	3	59	15	135	5	496	541	0	0

表14 臺北市就業服務
一、求職人數

年 月 別	總 計			未滿15歲			15~19			20~24		
	合計	男	女	合計	男	女	合計	男	女	合計	男	女
民國 77 年	14,047	8,960	5,087	10	7	3	2,430	1,421	1,009	4,680	2,285	2,395
民國 78 年	12,215	7,416	4,799	19	13	6	1,804	934	870	3,997	1,818	2,179
民國 79 年	16,707	10,655	6,052	12	8	4	2,890	1,690	1,200	5,565	2,717	2,848
民國 80 年	18,686	9,525	9,161	15	10	5	2,420	905	1,515	6,456	2,581	3,875
民國 81 年	14,702	7,771	6,931	8	6	2	1,900	911	989	5,405	2,092	3,313
民國 82 年	13,514	7,048	6,466	0	0	0	1,559	668	891	4,945	1,879	3,066
民國 83 年	11,892	6,053	5,839	15	7	8	1,233	534	699	3,883	1,489	2,394
民國 84 年	14,625	7,744	6,881	0	0	0	1,357	719	638	5,104	2,060	3,044
民國 85 年	15,162	7,703	7,459	0	0	0	1,308	533	775	5,107	1,864	3,243
民國 86 年	12,989	7,095	5,894	1	1	0	1,164	445	719	4,227	1,909	2,318
民國 87 年	16,761	9,031	7,730	1	1	0	2,093	844	1,249	5,412	2,556	2,856
民國 88 年	22,499	12,237	10,262	2	1	1	2,008	855	1,153	6,341	3,011	3,330
民國 89 年	21,082	11,409	9,673	0	0	0	1,509	756	753	4,205	2,071	2,134
民國 90 年	55,776	26,542	29,234	11	7	4	1,812	820	992	8,249	3,283	4,966
民國 91 年	66,879	31,325	35,554	14	5	9	1,269	527	742	8,157	2,920	5,237
民國 92 年	58,753	27,829	30,924	24	12	12	955	412	543	5,782	2,330	3,452
民國 93 年	47,945	21,688	26,257	30	18	12	386	219	167	3,390	1,477	1,913
民國 94 年	47,715	19,645	28,070	58	22	36	817	408	409	4,526	1,760	2,766
民國 95 年	53,898	23,476	30,422	48	18	30	918	447	471	5,891	2,397	3,494
民國 96 年	54,299	23,471	30,828	26	11	15	912	406	506	5,219	2,004	3,215
民國 97 年	65,681	29,303	36,378	46	18	28	860	455	405	5,054	2,001	3,053
民國 98 年	91,787	43,287	48,500	29	18	11	919	458	461	6,559	2,448	4,111
民國 99 年	73,871	33,188	40,683	17	7	10	887	382	505	7,511	2,917	4,594
民國 100 年	61,225	27,957	33,268	26	12	14	706	342	364	4,914	1,800	3,114
1月	3,895	1,758	2,137	2	0	2	22	13	9	119	44	75
2月	3,730	1,636	2,094	1	1	0	18	8	10	164	76	88
3月	4,941	2,184	2,757	3	2	1	32	14	18	360	123	237
4月	4,935	2,036	2,899	4	1	3	80	25	55	1,153	298	855
5月	4,627	1,977	2,650	3	1	2	82	32	50	667	182	485
6月	4,668	2,114	2,554	2	1	1	132	47	85	588	243	345
7月	5,274	2,414	2,860	0	0	0	113	50	63	433	165	268
8月	7,960	3,667	4,293	3	1	2	51	32	19	358	145	213
9月	7,465	3,530	3,935	2	1	1	99	76	23	390	172	218
10月	5,388	2,581	2,807	5	3	2	28	18	10	230	104	126
11月	4,699	2,341	2,358	1	1	0	24	12	12	248	134	114
12月	3,643	1,719	1,924	0	0	0	25	15	10	204	114	90

資料來源：本局就業服務處

概況-按年齡別分
—新登記

25-29			30-44			45-54			55-64			65歲以上		
合計	男	女	合計	男	女	合計	男	女	合計	男	女	合計	男	女
2,834	2,036	798	2,292	1,690	602	724	543	181	897	814	83	180	164	16
2,506	1,679	827	2,081	1,441	640	657	478	179	900	818	82	251	235	16
3,370	2,421	949	2,726	2,010	716	861	646	215	1,069	968	101	214	195	19
3,584	2,210	1,374	4,127	2,268	1,859	1,075	641	434	738	653	85	271	257	14
2,913	1,719	1,194	2,819	1,731	1,088	673	430	243	686	607	79	298	275	23
2,810	1,635	1,175	2,640	1,610	1,030	623	408	215	600	522	78	337	326	11
2,931	1,498	1,433	2,379	1,425	954	673	408	265	496	420	76	282	272	10
3,321	1,855	1,466	3,255	1,939	1,316	765	475	290	511	400	111	312	296	16
3,315	1,814	1,501	3,586	2,125	1,461	967	645	322	563	440	123	316	282	34
2,712	1,583	1,129	3,021	1,862	1,159	1,023	631	392	543	387	156	298	277	21
2,864	1,644	1,220	4,037	2,374	1,663	1,422	881	541	663	491	172	269	240	29
3,590	1,963	1,627	6,621	3,803	2,818	2,727	1,670	1,057	953	695	258	257	239	18
2,958	1,610	1,348	7,194	3,802	3,392	3,879	2,207	1,672	1,148	798	350	189	165	24
8,809	4,039	4,770	20,419	9,675	10,744	12,274	6,105	6,169	3,669	2,216	1,453	533	397	136
9,503	4,089	5,414	23,974	11,153	12,821	17,916	9,028	8,888	5,557	3,250	2,307	489	353	136
7,730	3,390	4,340	22,678	10,155	12,523	16,526	8,404	8,122	4,732	2,877	1,855	326	249	77
6,204	2,824	3,380	19,157	8,188	10,969	13,790	5,971	7,819	4,615	2,714	1,901	373	277	96
6,569	2,897	3,672	19,637	7,488	12,149	12,292	4,956	7,336	3,520	1,887	1,633	296	227	69
7,898	3,504	4,394	22,114	9,304	12,810	12,670	5,408	7,262	4,039	2,160	1,879	320	238	82
8,627	3,761	4,866	22,624	9,478	13,146	12,234	5,298	6,936	4,207	2,165	2,042	450	348	102
10,398	4,651	5,747	28,187	12,332	15,855	15,092	6,689	8,403	5,471	2,752	2,719	573	405	168
15,946	7,606	8,340	38,383	17,856	20,527	22,018	10,480	11,538	7,395	4,048	3,347	538	373	165
9,949	4,625	5,324	27,625	11,996	15,629	19,126	8,626	10,500	8,214	4,276	3,938	542	359	183
14,533	6,979	7,554	20,927	9,134	11,793	13,541	6,156	7,385	6,072	3,189	2,883	506	345	161
473	199	274	1,620	697	923	1,082	497	585	525	273	252	52	35	17
459	192	267	1,522	667	855	1,039	417	622	485	248	237	42	27	15
647	295	352	1,918	824	1,094	1,338	594	744	596	305	291	47	27	20
574	267	307	1,574	673	901	1,023	482	541	483	253	230	44	37	7
477	206	271	1,612	653	959	1,192	553	639	542	315	227	52	35	17
583	286	297	1,725	749	976	1,097	505	592	502	259	243	39	24	15
1,236	595	641	1,791	799	992	1,140	506	634	524	271	253	37	28	9
3,580	1,684	1,896	2,131	882	1,249	1,249	594	655	539	295	244	49	34	15
3,229	1,588	1,641	1,987	851	1,136	1,218	550	668	501	266	235	39	26	13
2,013	1,052	961	1,638	677	961	1,025	477	548	415	224	191	34	26	8
753	379	374	1,941	981	960	1,171	534	637	516	270	246	45	30	15
509	236	273	1,468	681	787	967	447	520	444	210	234	26	16	10

表14 臺北市就業服務
二、求才人數

年 月 別	總 計			未滿15歲			15~19			20~24		
	合計	男	女	合計	男	女	合計	男	女	合計	男	女
民國 76 年	83,851	54,801	29,050	0	0	0	17,596	10,699	6,897	23,646	14,619	9,027
民國 77 年	78,688	54,080	24,608	530	301	229	9,052	5,540	3,512	13,193	8,072	5,121
民國 78 年	73,595	53,433	20,162	1,139	681	458	507	380	127	2,739	1,525	1,214
民國 79 年	64,162	46,051	18,111	973	680	293	582	446	136	1,848	946	902
民國 80 年	69,392	50,551	18,841	1,638	749	889	732	332	400	1,993	772	1,221
民國 81 年	75,059	52,232	22,827	511	388	123	1,020	771	249	1,771	996	775
民國 82 年	72,418	49,500	22,918	0	0	0	1,446	1,026	420	1,118	569	549
民國 83 年	60,944	43,658	17,286	523	407	116	1,416	982	434	2,035	1,339	696
民國 84 年	51,169	36,575	14,594	0	0	0	1,447	1,126	321	957	552	405
民國 85 年	29,669	17,230	12,439	20	11	9	107	77	30	437	185	252
民國 86 年	32,531	18,330	14,201	0	0	0	4,042	2,502	1,540	7,047	4,738	2,309
民國 87 年	29,642	19,887	9,755	0	0	0	11,113	6,685	4,428	14,874	10,648	4,226
民國 88 年	32,196	22,074	10,122	0	0	0	13	10	3	1,295	164	1,131
民國 89 年	34,727	24,617	10,110	1	1	0	12,892	8,686	4,206	17,092	12,482	4,610
民國 90 年	58,875	30,093	28,782	138	55	83	1,787	522	1,265	10,725	5,004	5,721
民國 91 年	67,646	33,233	34,413	18	7	11	862	439	423	9,177	3,780	5,397
民國 92 年	83,779	45,110	38,669	26	7	19	389	227	162	8,626	3,794	4,832

資料來源：本局就業服務處

概況-按年齡別分

—新登記

25~29			30~44			45~54			55~64			65歲以上		
合計	男	女	合計	男	女	合計	男	女	合計	男	女	合計	男	女
22,039	15,082	6,957	12,396	8,451	3,945	5,821	4,098	1,723	2,297	1,808	489	56	44	12
15,328	10,138	5,190	27,071	19,762	7,309	8,731	6,416	2,315	4,075	3,232	843	708	619	89
8,616	5,193	3,423	41,744	31,072	10,672	11,640	8,733	2,907	5,852	4,656	1,196	1,358	1,193	165
5,718	3,132	2,586	38,676	27,995	10,681	10,801	8,168	2,633	4,253	3,517	736	1,311	1,167	144
6,319	3,504	2,815	36,675	26,879	9,796	10,812	8,465	2,347	9,946	8,722	1,224	1,277	1,128	149
6,263	3,626	2,637	38,794	27,134	11,660	15,653	10,255	5,398	10,124	8,200	1,924	923	862	61
4,737	2,569	2,168	34,237	24,252	9,985	17,039	10,499	6,540	12,731	9,622	3,109	1,110	963	147
5,996	3,819	2,177	28,348	19,977	8,371	11,885	8,135	3,750	9,466	7,889	1,577	1,275	1,110	165
3,840	2,220	1,620	22,826	16,922	5,904	12,123	7,124	4,999	8,939	7,671	1,268	1,037	960	77
1,850	721	1,129	14,504	8,035	6,469	7,273	3,564	3,709	4,609	3,916	693	869	721	148
2,765	1,400	1,365	11,971	5,640	6,331	3,791	1,899	1,892	2,377	1,760	617	538	391	147
2,287	1,589	698	1,198	808	390	130	117	13	35	35	0	5	5	0
1,755	965	790	16,565	11,162	5,403	7,907	5,944	1,963	3,913	3,202	711	748	627	121
2,891	2,109	782	1,597	1,123	474	231	198	33	22	17	5	1	1	0
18,768	10,027	8,741	17,387	9,325	8,062	8,097	4,106	3,991	1,838	959	879	135	95	40
23,138	10,791	12,347	19,189	10,445	8,744	12,768	6,353	6,415	2,312	1,292	1,020	182	126	56
35,232	19,475	15,757	24,682	13,551	11,131	12,912	6,921	5,991	1,843	1,087	756	69	48	21

表14 臺北市就業服務

二、求才人數

年 月 別	總計				未滿15歲				15-19				20-24				25-29			
	合計	男	女	不拘	合計	男	女	不拘	合計	男	女	不拘	合計	男	女	不拘	合計	男	女	不拘
民國 93 年	61,819	19,276	19,676	22,867	18	3	14	1	128	87	39	2	3,083	1,429	1,618	36	12,679	5,604	6,634	441
民國 94 年	67,756	9,761	7,208	50,787	6	3	3	0	4	0	3	1	271	12	131	128	1,815	111	141	1,563
民國 95 年	66,661	5,749	4,695	56,217	33	30	0	3	3	0	1	2	151	18	26	107	1,169	55	219	895
民國 96 年	50,925	538	261	50,126	34	0	0	34	2	0	0	2	37	0	5	32	197	0	20	177
民國 97 年	40,318	63	13	40,242	5	0	0	5	0	0	0	0	13	0	0	13	57	0	0	57
民國 98 年	52,028	0	0	52,028	4	0	0	4	7	0	0	7	32	0	0	32	97	0	0	97
民國 99 年	62,953	0	0	62,953	4	0	0	4	0	0	0	0	22	0	0	22	143	0	0	143
民國 100 年	75,186	0	0	75,186	0	0	0	0	0	0	0	0	0	0	0	0	0	0	0	0
1月	3,439	0	0	3,439	0	0	0	0	0	0	0	0	0	0	0	0	0	0	0	0
2月	4,506	0	0	4,506	0	0	0	0	0	0	0	0	0	0	0	0	0	0	0	0
3月	8,372	0	0	8,372	0	0	0	0	0	0	0	0	0	0	0	0	0	0	0	0
4月	2,330	0	0	2,330	0	0	0	0	0	0	0	0	0	0	0	0	0	0	0	0
5月	3,802	0	0	3,802	0	0	0	0	0	0	0	0	0	0	0	0	0	0	0	0
6月	17,690	0	0	17,690	0	0	0	0	0	0	0	0	0	0	0	0	0	0	0	0
7月	3,945	0	0	3,945	0	0	0	0	0	0	0	0	0	0	0	0	0	0	0	0
8月	4,878	0	0	4,878	0	0	0	0	0	0	0	0	0	0	0	0	0	0	0	0
9月	6,138	0	0	6,138	0	0	0	0	0	0	0	0	0	0	0	0	0	0	0	0
10月	7,810	0	0	7,810	0	0	0	0	0	0	0	0	0	0	0	0	0	0	0	0
11月	5,301	0	0	5,301	0	0	0	0	0	0	0	0	0	0	0	0	0	0	0	0
12月	6,975	0	0	6,975	0	0	0	0	0	0	0	0	0	0	0	0	0	0	0	0

資料來源：本局就業服務處

概況-按年齡別分

-新登記(續1完)

30-44				45-54				55-64				65歲以上				不拘			
合計	男	女	不拘	合計	男	女	不拘	合計	男	女	不拘	合計	男	女	不拘	合計	男	女	不拘
20,504	5,988	7,301	7,215	14,287	4,142	2,502	7,643	6,213	1,529	1,126	3,558	1,800	164	42	1,594	3,107	330	400	2,377
25,418	2,787	2,774	19,857	18,603	3,252	2,027	13,324	6,631	1,827	998	3,809	1,024	135	199	690	13,984	1,637	932	11,415
16,042	1,449	1,642	12,951	15,513	2,179	1,425	11,999	6,608	1,470	706	4,432	788	110	103	575	26,262	438	573	25,251
4,624	130	122	4,372	2,911	195	60	2,656	1,247	150	8	1,089	252	46	1	205	41,621	17	45	41,559
877	3	11	863	1,103	43	1	1,059	721	13	1	707	66	1	0	65	37,476	3	0	37,473
1,414	0	0	1,414	1,165	0	0	1,165	591	0	0	591	34	0	0	34	48,684	0	0	48,684
1,332	0	0	1,332	2,522	0	0	2,522	531	0	0	531	264	0	0	264	58,135	0	0	58,135
5	0	0	5	2	0	0	2	17	0	0	17	0	0	0	0	75,162	0	0	75,162
5	0	0	5	2	0	0	2	17	0	0	17	0	0	0	0	3,415	0	0	3,415
0	0	0	0	0	0	0	0	0	0	0	0	0	0	0	0	4,506	0	0	4,506
0	0	0	0	0	0	0	0	0	0	0	0	0	0	0	0	8,372	0	0	8,372
0	0	0	0	0	0	0	0	0	0	0	0	0	0	0	0	2,330	0	0	2,330
0	0	0	0	0	0	0	0	0	0	0	0	0	0	0	0	3,802	0	0	3,802
0	0	0	0	0	0	0	0	0	0	0	0	0	0	0	0	17,690	0	0	17,690
0	0	0	0	0	0	0	0	0	0	0	0	0	0	0	0	3,945	0	0	3,945
0	0	0	0	0	0	0	0	0	0	0	0	0	0	0	0	4,878	0	0	4,878
0	0	0	0	0	0	0	0	0	0	0	0	0	0	0	0	6,138	0	0	6,138
0	0	0	0	0	0	0	0	0	0	0	0	0	0	0	0	7,810	0	0	7,810
0	0	0	0	0	0	0	0	0	0	0	0	0	0	0	0	5,301	0	0	5,301
0	0	0	0	0	0	0	0	0	0	0	0	0	0	0	0	6,975	0	0	6,975

表14 臺北市就業服務

三、求職推介就業

年 月 別	總 計			未滿15歲			15~19			20~24			合計
	合計	男	女	合計	男	女	合計	男	女	合計	男	女	
民國76年	6,717	4,799	1,918	2	2	0	1,400	968	432	1,952	1,121	831	1,265
民國77年	5,826	4,027	1,799	4	3	1	1,089	716	373	1,717	937	780	1,114
民國78年	4,927	3,252	1,675	7	5	2	777	464	313	1,481	752	729	961
民國79年	5,813	3,523	2,290	7	7	0	1,259	657	602	1,728	864	864	1,102
民國80年	6,025	3,559	2,466	7	5	2	962	435	527	1,952	932	1,020	1,215
民國81年	5,501	3,357	2,144	2	1	1	997	592	405	1,902	998	904	1,005
民國82年	4,192	2,526	1,666	0	0	0	662	393	269	1,441	715	726	847
民國83年	3,055	1,814	1,241	5	2	3	374	234	140	968	478	490	669
民國84年	4,133	2,570	1,563	0	0	0	578	393	185	1,407	782	625	857
民國85年	1,837	1,043	794	0	0	0	191	97	94	574	250	324	351
民國86年	1,847	1,013	834	0	0	0	182	67	115	603	281	322	322
民國87年	2,227	1,214	1,013	0	0	0	297	103	194	702	323	379	320
民國88年	2,839	1,618	1,221	0	0	0	251	118	133	870	468	402	428
民國89年	2,745	1,527	1,218	0	0	0	207	105	102	564	289	275	342
民國90年	9,042	4,266	4,776	0	0	0	398	92	306	824	380	444	652
民國91年	14,330	7,501	6,829	1	0	1	268	114	154	1,310	513	797	982
民國92年	11,636	6,565	5,071	1	0	1	173	86	87	880	433	447	848
民國93年 (1-4月)	2,669	1,465	1,204	0	0	0	78	51	27	366	210	156	410

資料來源：本局就業服務處

概況-按年齡別分

人數-新登記

25~29		30~44			45~54			55~64			65歲以上		
男	女	合計	男	女	合計	男	女	合計	男	女	合計	男	女
995	270	1,149	891	258	416	336	80	490	452	38	43	34	9
846	268	1,004	751	253	353	278	75	469	428	41	76	68	8
696	265	859	611	248	288	219	69	446	403	43	108	102	6
737	365	893	562	331	336	241	95	388	362	26	100	93	7
785	430	1,105	737	368	376	288	88	302	273	29	106	104	2
644	361	922	569	353	265	176	89	296	272	24	112	105	7
573	274	804	498	306	177	116	61	172	145	27	89	86	3
429	240	670	401	269	168	105	63	131	100	31	70	65	5
544	313	889	556	333	194	104	90	126	111	15	82	80	2
205	146	443	281	162	119	77	42	100	78	22	59	55	4
186	136	411	254	157	178	108	70	109	78	31	42	39	3
199	121	545	341	204	195	118	77	118	86	32	50	44	6
238	190	754	455	299	346	196	150	154	108	46	36	35	1
206	136	783	434	349	551	307	244	274	167	107	24	19	5
339	313	2,026	952	1,074	3,451	1,610	1,841	1,485	751	734	206	142	64
514	468	2,821	1,447	1,374	6,298	3,422	2,876	2,439	1,360	1,079	211	131	80
476	372	2,884	1,559	1,325	4,876	2,824	2,052	1,846	1,105	741	128	82	46
213	197	867	440	427	683	389	294	242	148	94	23	14	9

表14 臺北市就業服務

三、求職推介就業

年 月 別	總 計			未滿15歲			15~19			20~24		
	合計	男	女	合計	男	女	合計	男	女	合計	男	女
民國93年 (5-12月)	7,137	3,183	3,954	4	2	2	44	19	25	671	279	392
民國94年	7,579	2,838	4,741	16	4	12	223	134	89	977	364	613
民國95年	14,586	6,865	7,721	5	1	4	255	140	115	1,876	820	1,056
民國96年	11,779	5,293	6,486	4	0	4	195	107	88	1,175	458	717
民國97年	10,185	4,570	5,615	4	1	3	146	75	71	794	321	473
民國98年	16,315	8,044	8,271	1	1	0	167	83	84	1,706	635	1,071
民國99年	15,547	7,494	8,053	5	3	2	73	43	30	762	346	416
民國100年	19,396	9,427	9,969	7	3	4	95	58	37	739	322	417
1月	777	396	381	0	0	0	7	5	2	31	15	16
2月	691	329	362	0	0	0	4	4	0	46	19	27
3月	1,066	570	496	0	0	0	8	5	3	67	26	41
4月	979	436	543	1	0	1	1	1	0	31	17	14
5月	1,030	517	513	0	0	0	7	2	5	42	14	28
6月	1,151	512	639	0	0	0	15	10	5	86	29	57
7月	1,765	847	918	0	0	0	16	8	8	109	47	62
8月	4,034	1,917	2,117	1	0	1	9	7	2	78	33	45
9月	3,788	1,818	1,970	1	0	1	12	7	5	88	32	56
10月	2,371	1,227	1,144	3	2	1	6	4	2	49	25	24
11月	1,212	608	604	1	1	0	6	4	2	67	38	29
12月	532	250	282	0	0	0	4	1	3	45	27	18

資料來源：本局就業服務處

概況-按年齡別分

人數-新登記(續1完)

25~29			30~44			45~54			55~64			65歲以上		
合計	男	女	合計	男	女	合計	男	女	合計	男	女	合計	男	女
976	480	496	2,482	1,098	1,384	2,139	829	1,310	752	420	332	69	56	13
1,274	509	765	3,371	1,015	2,356	1,323	573	750	365	215	150	30	24	6
2,424	1,195	1,229	6,023	2,732	3,291	2,987	1,413	1,574	938	510	428	78	54	24
2,101	941	1,160	7,522	2,264	2,856	2,402	1,098	1,304	722	378	344	60	47	13
1,737	862	875	4,315	1,913	2,402	2,285	951	1,334	833	405	428	71	42	29
3,578	1,967	1,611	6,160	3,031	3,129	3,523	1,689	1,834	1,125	599	526	55	39	16
2,265	1,082	1,183	6,510	3,025	3,485	4,193	2,025	2,168	1,679	925	754	60	45	15
8,804	4,372	4,432	4,941	2,260	2,681	3,289	1,549	1,740	1,430	801	629	91	62	29
98	53	45	293	147	146	209	95	114	125	71	54	14	10	4
98	51	47	239	108	131	198	97	101	99	47	52	7	3	4
164	96	68	408	220	188	280	139	141	133	80	53	6	4	2
124	58	66	438	165	273	273	131	142	107	61	46	4	3	1
108	54	54	383	173	210	333	178	155	145	85	60	12	11	1
152	75	77	419	172	247	331	148	183	140	72	68	8	6	2
697	333	364	463	223	240	334	154	180	137	77	60	9	5	4
2,859	1,366	1,493	603	261	342	339	164	175	140	82	58	5	4	1
2,608	1,288	1,320	598	263	335	335	146	189	141	80	61	5	2	3
1,530	820	710	419	179	240	269	136	133	92	58	34	3	3	0
283	139	144	468	246	222	266	115	151	107	57	50	14	8	6
83	39	44	210	103	107	122	46	76	64	31	33	4	3	1

表14 臺北市就業服務

四、求才僱用人數

年 月 別	總計				未滿15歲				15-19				20-24				25-29			
	合計	男	女	不拘	合計	男	女	不拘	合計	男	女	不拘	合計	男	女	不拘	合計	男	女	不拘
民國93年 (5-12月)	4,691	665	859	3,167	0	0	0	0	0	0	0	0	4	1	3	0	140	25	23	92
民國94年	12,810	940	951	10,919	1	0	1	0	2	0	2	0	214	3	109	102	527	24	19	484
民國95年	11,270	733	556	9,981	0	0	0	0	1	0	0	1	14	0	3	11	90	3	7	80
民國96年	9,695	4	1	9,690	31	0	0	31	0	0	0	0	6	0	0	6	32	0	0	32
民國97年	9,853	0	2	9,851	0	0	0	0	0	0	0	0	2	0	0	2	14	0	0	14
民國98年	12,469	0	0	12,469	0	0	0	0	0	0	0	0	12	0	0	12	30	0	0	30
民國99年	11,554	0	0	11,554	4	0	0	4	0	0	0	0	7	0	0	7	18	0	0	18
民國100年	15,033	0	0	15,033	0	0	0	0	0	0	0	0	0	0	0	0	0	0	0	0
1月	710	0	0	710	0	0	0	0	0	0	0	0	0	0	0	0	0	0	0	0
2月	825	0	0	825	0	0	0	0	0	0	0	0	0	0	0	0	0	0	0	0
3月	1,210	0	0	1,210	0	0	0	0	0	0	0	0	0	0	0	0	0	0	0	0
4月	596	0	0	596	0	0	0	0	0	0	0	0	0	0	0	0	0	0	0	0
5月	1,133	0	0	1,133	0	0	0	0	0	0	0	0	0	0	0	0	0	0	0	0
6月	1,257	0	0	1,257	0	0	0	0	0	0	0	0	0	0	0	0	0	0	0	0
7月	1,139	0	0	1,139	0	0	0	0	0	0	0	0	0	0	0	0	0	0	0	0
8月	1,059	0	0	1,059	0	0	0	0	0	0	0	0	0	0	0	0	0	0	0	0
9月	2,013	0	0	2,013	0	0	0	0	0	0	0	0	0	0	0	0	0	0	0	0
10月	2,173	0	0	2,173	0	0	0	0	0	0	0	0	0	0	0	0	0	0	0	0
11月	1,634	0	0	1,634	0	0	0	0	0	0	0	0	0	0	0	0	0	0	0	0
12月	1,284	0	0	1,284	0	0	0	0	0	0	0	0	0	0	0	0	0	0	0	0

資料來源：本局就業服務處

概況-按年齡別分

一新登記

30~44				45~54				55~64				65歲以上				不拘			
合計	男	女	不拘	合計	男	女	不拘	合計	男	女	不拘	合計	男	女	不拘	合計	男	女	不拘
1,419	198	342	879	1,159	199	152	808	710	122	164	424	149	12	12	125	1,110	108	163	839
4,394	307	286	3,801	1,661	180	185	1,296	453	143	58	252	143	19	63	61	5,415	264	228	4,923
1,885	173	219	1,493	1,808	269	158	1,381	1,240	229	47	532	95	12	5	74	6,573	95	117	6,361
662	3	1	658	380	1	0	379	238	0	0	238	20	0	0	20	8,326	0	0	8,326
203	0	0	203	453	0	1	452	175	0	1	174	34	0	0	34	8,972	0	0	8,972
347	0	0	347	351	0	0	351	210	0	0	210	22	0	0	22	11,497	0	0	11,497
532	0	0	532	471	0	0	471	240	0	0	240	256	0	0	256	10,026	0	0	10,026
4	0	0	4	2	0	0	2	0	0	0	0	0	0	0	0	15,027	0	0	15,027
4	0	0	4	2	0	0	2	0	0	0	0	0	0	0	0	704	0	0	704
0	0	0	0	0	0	0	0	0	0	0	0	0	0	0	0	825	0	0	825
0	0	0	0	0	0	0	0	0	0	0	0	0	0	0	0	1,210	0	0	1,210
0	0	0	0	0	0	0	0	0	0	0	0	0	0	0	0	596	0	0	596
0	0	0	0	0	0	0	0	0	0	0	0	0	0	0	0	1,133	0	0	1,133
0	0	0	0	0	0	0	0	0	0	0	0	0	0	0	0	1,257	0	0	1,257
0	0	0	0	0	0	0	0	0	0	0	0	0	0	0	0	1,139	0	0	1,139
0	0	0	0	0	0	0	0	0	0	0	0	0	0	0	0	1,059	0	0	1,059
0	0	0	0	0	0	0	0	0	0	0	0	0	0	0	0	2,013	0	0	2,013
0	0	0	0	0	0	0	0	0	0	0	0	0	0	0	0	2,173	0	0	2,173
0	0	0	0	0	0	0	0	0	0	0	0	0	0	0	0	1,634	0	0	1,634
0	0	0	0	0	0	0	0	0	0	0	0	0	0	0	0	1,284	0	0	1,284

表14 臺北市就業服務

五、推介人次

年 月 別	總 計			未滿15歲			15~19			20~24		
	合計	男	女	合計	男	女	合計	男	女	合計	男	女
民國94年	6,293	2,598	3,695	0	0	0	69	33	36	474	192	282
民國95年	56,971	24,030	32,941	42	16	26	797	383	414	5,120	1,924	3,196
民國96年	54,451	23,774	30,677	32	16	16	1,032	486	546	4,944	2,022	2,922
民國97年	53,688	24,440	29,248	41	22	19	1,126	601	525	4,719	2,176	2,543
民國98年	50,697	25,397	25,300	11	4	7	657	359	298	4,085	1,673	2,412
民國99年	70,585	33,652	36,933	19	9	10	549	303	246	3,430	1,730	1,700
民國100年	82,693	39,156	43,537	18	7	11	758	444	314	4,618	1,969	2,649
1月	6,817	3,104	3,713	1	0	1	46	33	13	196	90	106
2月	6,820	3,152	3,668	0	0	0	48	21	27	343	157	186
3月	8,644	4,065	4,579	1	0	1	40	18	22	345	115	230
4月	6,056	2,842	3,214	0	0	0	22	18	4	364	130	234
5月	6,575	3,129	3,446	0	0	0	31	23	8	352	113	239
6月	6,558	3,186	3,372	4	1	3	95	58	37	498	187	311
7月	6,694	3,132	3,562	0	0	0	175	88	87	554	215	339
8月	7,770	3,636	4,134	0	0	0	87	61	26	379	166	213
9月	7,087	3,378	3,709	5	3	2	85	53	32	478	222	256
10月	7,208	3,449	3,759	4	2	2	57	35	22	393	188	205
11月	7,117	3,548	3,569	2	1	1	38	18	20	412	238	174
12月	5,347	2,535	2,812	1	0	1	34	18	16	304	148	156

資料來源：本局就業服務處

概況-按年齡別分

— 新登記

25~29			30~44			45~54			55~64			65歲以上		
合計	男	女	合計	男	女	合計	男	女	合計	男	女	合計	男	女
978	457	521	2,592	979	1,613	1,719	676	1,043	431	237	194	30	24	6
8,587	3,650	4,937	23,711	9,611	14,100	14,172	5,816	8,356	4,260	2,413	1,847	282	217	65
8,452	3,636	4,816	22,047	9,028	13,019	12,471	5,401	7,070	4,853	2,672	2,181	620	513	107
7,928	3,848	4,080	19,822	8,437	11,385	13,670	5,769	7,901	5,786	3,118	2,668	596	469	127
8,531	4,471	4,060	18,752	9,197	9,555	13,120	6,414	6,706	5,157	2,993	2,164	384	286	98
8,447	3,885	4,562	27,182	12,448	14,734	21,046	9,629	11,417	9,358	5,252	4,106	554	396	158
11,817	5,478	6,339	30,893	13,923	16,970	22,905	10,598	12,307	10,910	6,191	4,719	774	546	228
800	300	500	2,734	1,212	1,522	1,940	848	1,092	1,022	567	455	78	54	24
875	387	488	2,736	1,252	1,484	1,842	802	1,040	913	487	426	63	46	17
1,106	519	587	3,287	1,469	1,818	2,596	1,230	1,366	1,196	670	526	73	44	29
724	346	378	2,336	1,043	1,293	1,681	795	886	856	449	407	73	61	12
694	316	378	2,395	1,043	1,352	2,077	971	1,106	951	607	344	75	56	19
821	416	405	2,457	1,146	1,311	1,778	833	945	838	496	342	67	49	18
845	420	425	2,381	1,096	1,285	1,837	790	1,047	844	483	361	58	40	18
1,530	658	872	2,720	1,189	1,531	2,048	981	1,067	942	536	406	64	45	19
1,137	533	604	2,536	1,104	1,432	1,928	954	974	859	475	384	59	34	25
1,647	776	871	2,499	1,056	1,443	1,718	813	905	831	533	298	59	46	13
891	466	425	2,789	1,386	1,403	1,989	869	1,120	933	527	406	63	43	20
747	341	406	2,023	927	1,096	1,471	712	759	725	361	364	42	28	14

表15 臺北市就業服務

一、求職人數

年 月 別	總 計	國 小 以 下	國 中 初 中	高 中	高 職					專				
					小 計	農	工	商	其 他	小 計	文			
民國76年	15,884	2,063	3,367	1,888	5,956	106	2,839	2,858	153	1,866	99			
民國77年	14,045	1,878	2,587	1,683	5,246	76	2,413	2,554	203	1,931	115			
民國78年	12,216	1,694	1,808	1,479	4,538	46	1,987	2,251	254	1,999	132			
民國79年	16,917	1,711	1,947	2,178	6,457	102	2,338	3,492	525	3,363	265			
民國80年	18,683	2,494	2,230	2,083	6,798	85	2,506	3,627	580	3,740	235			
民國81年	14,702	1,391	1,594	1,598	5,422	68	1,939	2,877	538	3,528	207			
民國82年	13,200	1,086	1,344	1,550	4,356	38	1,489	2,160	669	3,372	202			
民國83年	11,892	831	1,094	1,656	3,885	46	1,322	1,967	550	3,110	188			
民國84年	14,625	930	1,474	2,016	4,548	46	1,565	2,029	908	3,970	127			
年 月 別	總 計	國 小 以 下	國 中 初 中	高 中	高 職						專			
					小 計	農	工	商	醫 護	藝	其 他	小 計	文	法
民國85年	15,162	1,064	1,331	1,487	4,845	47	1,581	2,393	617	176	31	4,499	151	44
民國86年	12,989	964	1,210	1,387	4,210	54	1,403	2,002	361	134	256	3,669	129	6
民國87年	16,761	1,169	1,569	1,721	6,006	46	1,767	2,744	32	140	1,277	4,477	142	5
民國88年	22,499	1,721	2,354	2,344	7,946	56	2,478	3,295	40	203	1,874	5,678	283	11
民國89年	21,082	2,281	2,653	2,301	7,005	49	1,971	2,841	34	166	1,944	4,722	178	10
民國90年	55,777	6,531	6,804	5,700	15,692	124	2,987	6,207	105	455	5,814	12,540	212	17
民國91年	66,958	8,007	8,945	6,906	17,413	244	3,112	6,524	129	442	6,962	14,585	350	22
民國92年	58,737	5,939	7,150	6,686	16,184	119	2,818	5,982	120	469	6,676	12,685	281	22
民國93年 (1-4月)	16,244	1,256	1,581	1,868	4,775	39	775	1,891	38	126	1,906	3,797	84	3

資料來源：本局就業服務處

概況-按教育程度別分

— 新登記

科							大 學 以 上									
法	商	理	工	農	醫	其他	小計	文	法	商	理	工	農	醫	其他	
	720		800		72	175	744	235	302		145		21		41	
	759		847		56	154	720	218	285		156		15		46	
	799		894		41	133	698	201	269		167		10		51	
7	1,523	11	1,287	33	45	192	1,261	443	46	388	43	235	12	15	79	
8	1,428	4	1,712	31	37	285	1,338	411	62	407	36	306	4	13	99	
2	1,523	3	1,491	35	31	236	1,169	332	57	404	19	204	13	7	133	
	1,225		1,568		94	283	1,492	383	596		369		32		112	
	1,225		1,433		57	207	1,316	389	462		338		40		87	
	1,644		1,749		109	341	1,687	463	593		420		53		158	
科							大 學 以 上									
商	理	工	農	醫護	藝	其他	小計	文	法	商	理	工	農	醫護	藝	其他
1,846	64	2,003	35	65	36	255	1,936	578	86	612	82	323	32	27	31	165
1,425	38	1,766	39	49	32	185	1,549	351	92	520	57	301	43	31	22	132
1,849	28	2,070	24	87	25	247	1,819	492	63	660	69	321	34	12	14	154
2,421	50	2,412	42	83	33	343	2,456	619	84	835	88	457	48	44	42	239
2,056	79	1,827	37	82	46	407	2,120	425	87	736	79	401	48	30	38	276
4,671	240	3,642	64	240	178	3,276	8,510	1,351	234	2,971	348	1,158	86	118	202	2,042
5,551	238	4,000	79	291	198	3,856	11,102	1,775	268	3,912	395	1,509	96	268	211	2,668
4,630	344	3,054	54	208	229	3,863	10,093	1,453	253	3,221	446	1,293	88	131	265	2,943
1,488	109	902	18	71	67	1,055	2,967	484	78	1,026	152	368	19	52	64	724

表15 臺北市就業服務概況

一、求職人數

年 月 別	總 計			國小 以下		國中		高中	
	合 計	男	女	男	女	男	女	男	女
民國93年 (5-12月)	31,701	14,094	17,607	1,149	1,161	1,605	1,450	1,562	1,765
民國94年	47,715	19,645	28,070	1,002	1,270	1,790	1,875	2,158	2,697
民國95年	53,898	23,476	30,422	1,042	1,388	2,137	2,111	2,507	2,610
民國96年	49,449	21,389	28,060	944	1,263	1,992	1,879	2,016	2,321
民國97年	65,681	29,303	36,378	1,322	1,615	2,886	2,491	2,678	2,918
民國98年	91,787	43,287	48,500	1,561	1,675	3,553	2,653	3,394	3,500
民國99年	73,871	33,188	40,683	1,282	1,427	2,947	2,276	2,915	3,004
民國100年	61,225	27,957	33,268	923	977	2,288	1,838	2,207	2,351
1月	3,895	1,758	2,137	72	89	170	138	160	169
2月	3,730	1,636	2,094	74	85	164	151	139	185
3月	4,941	2,184	2,757	84	95	194	140	217	224
4月	4,935	2,036	2,899	75	89	172	132	183	180
5月	4,627	1,977	2,650	97	74	199	138	184	212
6月	4,668	2,114	2,554	79	88	202	176	180	187
7月	5,274	2,414	2,860	87	73	178	134	195	211
8月	7,960	3,667	4,293	75	78	228	178	225	232
9月	7,465	3,530	3,935	78	80	208	161	231	233
10月	5,388	2,581	2,807	74	58	229	176	153	191
11月	4,699	2,341	2,358	71	70	169	139	180	188
12月	3,643	1,719	1,924	57	98	175	175	160	139

資料來源：本局就業服務處

—按教育程度別分

—新登記(續1完)

高職		專科		大學		碩士		博士		其他	
男	女	男	女	男	女	男	女	男	女	男	女
3,177	5,132	3,399	4,639	2,781	3,143	321	227	29	10	71	80
4,009	6,975	4,743	8,218	4,924	6,319	837	521	33	17	149	177
5,091	7,998	5,376	7,101	6,216	8,307	937	696	24	16	146	195
4,800	7,376	4,607	6,470	5,888	7,823	991	759	25	9	126	160
6,269	9,350	6,224	8,053	8,134	10,560	1,628	1,160	45	13	117	218
8,494	11,296	9,046	10,763	13,916	16,364	3,135	1,991	72	22	116	236
6,414	9,501	6,658	8,622	10,569	13,917	2,233	1,719	57	26	113	191
4,987	6,828	5,165	6,615	10,022	12,755	2,228	1,723	52	30	85	151
360	477	366	477	513	690	106	86	3	2	8	9
377	486	330	440	445	638	101	90	2	4	4	15
441	660	445	568	660	936	134	112	1	4	8	18
356	514	396	599	676	1,232	160	143	9	2	9	8
412	553	378	519	568	1,005	127	131	5	3	7	15
400	554	389	597	721	861	134	80	4	0	5	11
445	644	451	571	870	1,083	174	132	4	2	10	10
594	746	603	781	1,566	1,970	357	295	9	5	10	8
535	709	554	696	1,541	1,776	378	265	3	4	2	11
386	529	423	518	1,092	1,136	212	183	1	1	11	15
377	546	486	479	831	816	213	104	7	0	7	16
304	410	344	370	539	612	132	102	4	3	4	15

表15 臺北市就業服務

二、求才人數

年 月 別	總 計	國 小 以 下	國 中 初 中	高 中	高 職					專				
					小 計	農	工	商	其 他	小 計	文			
民國76年	83,851	25,054	28,710	15,817	11,263	166	6,087	4,905	105	2,480	337			
民國77年	78,718	23,145	21,706	19,226	10,310	103	4,481	3,215	2,511	3,842	193			
民國78年	73,595	21,237	14,702	22,636	9,359	40	2,875	1,526	4,918	5,206	50			
民國79年	64,403	17,046	12,885	19,637	9,129	63	2,324	1,320	5,422	5,085	173			
民國80年	69,382	20,245	13,933	18,544	10,304	27	2,777	1,758	5,742	5,426	60			
民國81年	75,059	20,220	16,678	21,117	10,760	31	3,144	2,199	5,386	5,362	98			
民國82年	72,418	21,721	17,195	17,955	9,865	4	2,658	1,525	5,678	4,948	43			
民國83年	60,944	13,574	12,559	17,701	9,702	9	2,095	1,682	5,916	6,461	53			
民國84年	51,169	11,459	8,559	14,947	9,456	16	1,758	994	6,688	5,905	18			
年 月 別	總 計	國 小 以 下	國 中 初 中	高 中	高 職						專			
					小 計	農	工	商	醫 護	藝	其 他	小 計	文	法
民國85年	29,669	6,757	4,926	7,127	6,246	0	1,139	855	3,939	4	309	4,013	23	13
民國86年	32,531	5,422	6,068	8,290	6,061	0	820	850	2,517	15	1,859	5,990	17	0
民國87年	29,642	3,424	4,740	9,867	6,073	16	989	1,033	3	17	4,015	4,933	56	0
民國88年	31,196	501	2,985	2,299	8,152	4	218	305	0	8	7,617	8,353	7	0
民國89年	34,727	7,253	6,396	10,719	5,807	2	465	542	3	5	4,790	3,942	5	0
民國90年	58,875	13,849	10,109	14,720	12,235	50	896	2,811	72	50	8,356	6,319	175	4
民國91年	67,717	14,006	14,851	16,971	11,131	64	1,354	1,906	32	65	7,710	7,037	115	26
民國92年	83,809	15,570	13,346	25,402	14,414	29	1,262	1,595	49	74	11,405	10,327	94	36
民國93年 (1-4月)	26,077	5,033	3,514	8,617	4,594	15	709	538	21	21	3,290	3,041	50	3

資料來源：本局就業服務處

概況-按教育程度別分

—新登記

科							大 學 以 上									
法	商	理	工	農	醫	其他	小計	文	法	商	理	工	農	醫	其他	
	1,127		917		39	60	527	110	242		167		7		1	
	900		1,000		29	1,720	489	66	140		101		5		177	
	673		1,084		19	3,380	455	23	39		36		3		354	
3	296	0	623	2	4	3,984	621	35	0	42	0	42	0	11	491	
2	398	9	1,274	5	0	3,678	930	56	3	79	0	168	2	2	620	
7	635	0	1,260	20	4	3,338	922	74	47	117	0	111	0	17	556	
	545		1,015		17	3,328	734	20	64		65		0		585	
	378		884		43	5,103	947	21	92		85		4		745	
	256		614		6	5,011	843	37	50		41		0		715	
科							大 學 以 上									
商	理	工	農	醫護	藝	其他	小計	文	法	商	理	工	農	醫護	藝	其他
329	63	437	3	0	44	3,101	600	4	1	17	1	10	1	0	0	566
361	4	588	0	5	0	5,015	700	11	36	66	3	38	0	1	0	545
649	18	829	4	17	3	3,357	605	37	10	137	0	44	3	1	2	371
490	5	708	2	0	6	7,135	8,906	30	8	301	15	283	28	5	5	8,231
278	38	418	5	0	1	3,197	610	4	2	34	5	39	0	0	0	526
1,628	75	1,109	37	51	35	3,205	1,643	164	30	321	53	327	11	10	22	705
1,522	102	978	50	45	35	4,164	3,721	144	47	762	105	550	18	29	34	2,032
1,440	170	1,303	12	52	34	7,186	4,750	448	36	948	135	433	16	48	27	2,659
655	24	294	4	55	12	1,944	1,278	97	13	236	20	89	3	8	16	796

表15 臺北市就業服務概況

二、求才人數

年 月 別	總計				國小以下			國中			高中			高職	
	合 計	男	女	不 拘	男	女	不 拘	男	女	不 拘	男	女	不 拘	男	女
民國93年 (5-12月)	35,742	7,460	5,415	22,867	459	360	1,016	1,552	655	2,213	1,252	779	4,690	2,358	2,062
民國94年	67,756	9,761	7,208	50,787	770	921	1,858	1,603	711	2,827	1,459	1,229	7,693	2,653	1,851
民國95年	66,661	5,749	4,695	56,217	465	557	1,274	1,001	420	2,365	880	775	11,758	1,347	973
民國96年	45,323	410	165	44,748	49	9	1,329	86	5	2,622	65	36	8,771	70	46
民國97年	40,318	63	13	40,242	1	0	786	0	1	3,346	15	0	7,572	10	11
民國98年	52,036	0	0	52,036	0	0	644	0	0	1,979	0	0	7,468	0	0
民國99年	62,953	0	0	62,953	0	0	625	0	0	2,333	0	0	12,022	0	0
民國100年	75,186	0	0	75,186	0	0	495	0	0	2,956	0	0	14,724	0	0
1月	3,439	0	0	3,439	0	0	22	0	0	119	0	0	535	0	0
2月	4,506	0	0	4,506	0	0	17	0	0	229	0	0	1,221	0	0
3月	8,372	0	0	8,372	0	0	42	0	0	203	0	0	1,782	0	0
4月	2,330	0	0	2,330	0	0	53	0	0	133	0	0	490	0	0
5月	3,802	0	0	3,802	0	0	16	0	0	114	0	0	649	0	0
6月	17,690	0	0	17,690	0	0	30	0	0	533	0	0	1,894	0	0
7月	3,945	0	0	3,945	0	0	53	0	0	234	0	0	1,043	0	0
8月	4,878	0	0	4,878	0	0	48	0	0	393	0	0	1,119	0	0
9月	6,138	0	0	6,138	0	0	72	0	0	431	0	0	1,754	0	0
10月	7,810	0	0	7,810	0	0	88	0	0	330	0	0	2,098	0	0
11月	5,301	0	0	5,301	0	0	25	0	0	116	0	0	1,069	0	0
12月	6,975	0	0	6,975	0	0	29	0	0	121	0	0	1,070	0	0

資料來源：本局就業服務處

—按教育程度別分

—新登記(續1完)

不 拘	專科			大學			碩士			博士			其他		
	男	女	不 拘	男	女	不 拘	男	女	不 拘	男	女	不 拘	男	女	不 拘
7,508	481	578	2,632	90	101	653	2	1	3	0	0	0	1,266	879	4,152
15,017	496	595	7,954	189	158	1,040	4	4	132	0	0	2	2,587	1,739	11,549
8,997	296	383	6,079	76	145	3,323	3	4	123	0	0	4	1,681	1,438	22,292
8,066	42	35	5,832	5	3	2,598	0	0	155	0	0	23	93	31	15,352
7,132	0	0	4,147	0	0	1,724	0	1	162	0	0	9	37	0	15,364
7,124	0	0	8,972	0	0	6,483	0	0	686	0	0	35	0	0	18,645
6,908	0	0	10,432	0	0	7,888	0	0	190	0	0	43	0	0	22,512
7,324	0	0	14,909	0	0	8,189	0	0	155	0	0	18	0	0	26,416
350	0	0	504	0	0	92	0	0	4	0	0	1	0	0	1,812
270	0	0	579	0	0	382	0	0	8	0	0	0	0	0	1,800
739	0	0	1,180	0	0	1,528	0	0	61	0	0	0	0	0	2,837
222	0	0	300	0	0	58	0	0	1	0	0	0	0	0	1,073
929	0	0	383	0	0	76	0	0	3	0	0	1	0	0	1,631
1,240	0	0	6,365	0	0	4,269	0	0	12	0	0	0	0	0	3,347
398	0	0	537	0	0	170	0	0	7	0	0	4	0	0	1,499
524	0	0	634	0	0	316	0	0	35	0	0	0	0	0	1,809
529	0	0	886	0	0	596	0	0	9	0	0	1	0	0	1,860
728	0	0	1,299	0	0	299	0	0	5	0	0	1	0	0	2,962
558	0	0	529	0	0	125	0	0	2	0	0	0	0	0	2,877
837	0	0	1,713	0	0	278	0	0	8	0	0	10	0	0	2,909

表15 臺北市就業服務

三、求職推介就業

年 月 別	總 計	國 小 以 下	國 中 初 中	高 中	高 職					專	
					小計	農	工	商	其他	小計	文
民國76年	6,717	1,045	1,519	982	2,442	26	1,317	1,049	50	587	30
民國77年	5,792	915	1,142	844	2,088	25	1,091	909	63	649	39
民國78年	4,875	785	765	706	1,736	24	865	770	77	713	49
民國79年	5,792	669	807	934	2,294	77	940	1,139	138	777	80
民國80年	6,014	747	820	834	2,269	40	947	1,039	243	1,039	80
民國81年	5,501	612	715	633	2,076	45	837	1,039	155	1,093	83
民國82年	4,192	373	501	630	1,467	18	643	599	207	891	42
民國83年	3,055	244	365	526	1,054	19	474	429	132	641	30
民國84年	4,133	253	472	865	1,402	18	650	483	251	805	23

年 月 別	總 計	國 小 以 下	國 中 初 中	高 中	高 職							專		
					小計	農	工	商	醫護	藝	其他	小計	文	法
民國85年	1,837	176	212	199	624	3	242	289	75	14	1	465	20	2
民國86年	1,847	177	214	216	614	11	198	309	43	16	37	480	18	0
民國87年	2,228	215	247	235	842	7	254	403	1	12	165	517	20	0
民國88年	2,839	303	374	318	1,053	9	346	398	3	41	256	570	25	0
民國89年	2,745	456	431	344	928	14	254	378	2	22	258	446	22	1
民國90年	8,864	2,491	1,738	1,085	1,981	23	324	579	11	26	1,018	1,020	19	1
民國91年	14,332	3,634	3,340	1,770	2,920	53	493	769	11	33	1,561	1,574	36	2
民國92年	11,634	2,240	2,254	1,611	2,618	28	503	700	9	53	1,325	1,633	30	2
民國93年 (1-4月)	2,669	267	327	439	799	8	157	260	3	20	351	501	8	0

資料來源：本局就業服務處

概況-按教育程度別分

人數-新登記

科							大 學 以 上									
法	商	理	工	農	醫	其他	小計	文	法	商	理	工	農	醫	其他	
	197		300		17	43	142	46	64		30		1		1	
	232		326		14	38	154	48	60		37		1		8	
	268		352		11	33	170	51	57		44		2		16	
2	275	4	357	6	9	44	311	80	12	97	8	90	5	3	16	
0	341	2	523	14	6	73	305	83	13	86	5	91	0	5	22	
0	427	1	482	21	9	70	372	93	17	128	2	60	4	4	64	
	299		431		28	91	330	69	125		101		9		26	
	230		308		16	57	225	63	70		72		6		14	
	292		393		25	72	336	76	89		116		11		44	
科							大 學 以 上									
商	理	工	農	醫護	藝	其他	小計	文	法	商	理	工	農	醫護	藝	其他
180	5	227	5	5	3	18	161	60	6	47	6	30	2	1	0	9
199	4	219	2	7	8	23	146	33	5	60	5	30	1	0	2	10
216	5	225	4	7	3	37	172	57	5	62	6	21	2	2	1	16
255	2	244	4	5	3	32	221	59	9	73	5	38	6	3	4	24
195	5	169	5	10	2	37	140	40	6	40	6	24	5	5	3	11
279	16	235	5	19	12	434	549	77	16	160	17	57	4	6	12	200
451	24	330	12	34	20	665	1,094	115	23	300	44	135	18	16	29	414
440	33	393	6	23	18	688	1,278	175	31	341	54	172	13	20	20	452
172	24	138	4	11	9	135	336	68	2	101	13	56	0	2	5	89

表15 臺北市就業服務概況

三、求職推介就業

年 月 別	總 計			國小以下		國中		高中	
	合 計	男	女	男	女	男	女	男	女
民國 93 年 (5-12 月)	7,137	3,183	3,954	271	304	331	358	341	426
民國 94 年	7,579	2,838	4,741	140	164	249	293	286	311
民國 95 年	14,586	6,865	7,721	315	387	657	615	804	680
民國 96 年	10,413	4,660	5,753	170	264	423	412	442	493
民國 97 年	10,185	4,570	5,615	208	289	509	475	426	496
民國 98 年	16,315	8,044	8,271	194	233	562	439	600	607
民國 99 年	15,547	7,494	8,053	295	273	760	543	719	692
民國 100 年	19,396	9,427	9,969	270	276	715	590	677	601
1 月	777	396	381	24	27	55	36	44	33
2 月	691	329	362	12	25	48	40	33	34
3 月	1,066	570	496	28	24	53	37	67	45
4 月	979	436	543	24	22	52	53	49	37
5 月	1,030	517	513	35	26	61	52	61	55
6 月	1,151	512	639	23	25	65	58	48	52
7 月	1,765	847	918	21	28	53	41	63	56
8 月	4,034	1,917	2,117	32	18	71	64	90	73
9 月	3,788	1,818	1,970	29	31	66	59	92	70
10 月	2,371	1,227	1,144	18	15	105	75	53	52
11 月	1,212	608	604	19	21	53	36	45	64
12 月	532	250	282	5	14	33	39	32	30

資料來源：本局就業服務處

—按教育程度別分

人數—新登記(續1完)

高職		專科		大學		碩士		博士		其他	
男	女	男	女	男	女	男	女	男	女	男	女
702	1,133	804	972	655	717	60	31	6	0	13	13
664	790	704	2,384	663	718	98	41	5	5	29	35
1,477	1,935	1,590	1,754	1,728	2,134	246	149	4	6	44	61
1,071	1,444	1,047	1,383	1,251	1,569	212	146	5	3	39	39
1,041	1,618	980	1,175	1,171	1,388	208	136	7	1	20	37
1,499	1,800	1,596	1,703	2,849	3,081	702	369	9	2	33	37
1,668	2,154	1,535	1,724	2,104	2,362	373	260	8	2	32	43
1,514	1,868	1,526	1,769	3,921	4,268	775	559	11	3	18	35
71	89	79	74	106	112	16	9	0	1	1	0
86	106	64	51	79	94	7	8	0	0	0	4
121	142	116	97	159	134	24	14	0	0	2	3
84	137	82	128	124	144	18	19	2	1	1	2
118	124	100	108	109	129	30	16	1	0	2	3
104	165	88	130	159	194	24	13	1	0	0	2
163	177	152	186	326	373	65	53	1	0	3	4
257	284	276	366	980	1,167	204	143	5	0	2	2
220	269	239	297	956	1,074	215	161	1	1	0	8
126	159	154	174	639	565	127	101	0	0	5	3
112	146	128	118	213	204	37	14	0	0	1	1
52	70	48	40	71	78	8	8	0	0	1	3

表15 臺北市就業服務概況

四、求才僱用人數

年 月 別	總計				國小以下			國中			高中			高職		
	合 計	男	女	不 拘	男	女	不 拘	男	女	不 拘	男	女	不 拘	男	女	不 拘
民國93年 (5-12月)	4,691	665	859	3,167	24	32	44	100	90	126	72	102	657	227	432	822
民國94年	12,810	940	951	10,919	51	76	215	168	277	283	83	76	463	294	267	3,097
民國95年	11,270	733	556	9,981	46	16	312	119	27	484	112	76	1,411	142	173	2,005
民國96年	8,483	46	63	8,374	0	0	253	0	0	628	1	2	1,144	1	1	1,694
民國97年	9,853	0	2	9,851	0	0	247	0	1	815	0	0	1,944	0	1	1,812
民國98年	12,469	0	0	12,469	0	0	182	0	0	425	0	0	1,991	0	0	1,709
民國99年	11,554	0	0	11,554	0	0	298	0	0	547	0	0	1,752	0	0	1,642
民國100年	15,033	0	0	15,033	0	0	152	0	0	797	0	0	3,483	0	0	2,156
1月	710	0	0	710	0	0	6	0	0	19	0	0	129	0	0	118
2月	825	0	0	825	0	0	11	0	0	4	0	0	299	0	0	37
3月	1,210	0	0	1,210	0	0	8	0	0	59	0	0	301	0	0	114
4月	596	0	0	596	0	0	33	0	0	93	0	0	97	0	0	59
5月	1,133	0	0	1,133	0	0	6	0	0	63	0	0	144	0	0	424
6月	1,257	0	0	1,257	0	0	13	0	0	73	0	0	229	0	0	240
7月	1,139	0	0	1,139	0	0	16	0	0	98	0	0	174	0	0	176
8月	1,059	0	0	1,059	0	0	15	0	0	67	0	0	153	0	0	136
9月	2,013	0	0	2,013	0	0	6	0	0	140	0	0	632	0	0	270
10月	2,173	0	0	2,173	0	0	25	0	0	96	0	0	768	0	0	227
11月	1,634	0	0	1,634	0	0	13	0	0	31	0	0	343	0	0	234
12月	1,284	0	0	1,284	0	0	0	0	0	54	0	0	214	0	0	121

資料來源：本局就業服務處

一按教育程度別分

一新登記

專科			大學			碩士			博士			其他		
男	女	不拘	男	女	不拘	男	女	不拘	男	女	不拘	男	女	不拘
84	90	712	24	23	158	0	1	0	0	0	0	134	89	648
97	112	2,769	65	46	146	14	0	104	0	0	0	168	96	3,842
101	126	1,865	27	46	1,462	1	2	25	0	0	0	185	90	2,417
8	13	1,606	19	32	1,028	17	13	37	0	1	0	0	1	1,984
0	0	1,091	0	0	559	0	0	62	0	0	0	0	0	3,321
0	0	1,979	0	0	1,524	0	0	111	0	0	4	0	0	4,544
0	0	1,513	0	0	972	0	0	35	0	0	1	0	0	4,794
0	0	1,932	0	0	520	0	0	31	0	0	6	0	0	5,956
0	0	66	0	0	28	0	0	3	0	0	1	0	0	340
0	0	92	0	0	37	0	0	2	0	0	0	0	0	343
0	0	197	0	0	58	0	0	2	0	0	0	0	0	471
0	0	77	0	0	19	0	0	0	0	0	0	0	0	218
0	0	71	0	0	18	0	0	2	0	0	1	0	0	404
0	0	134	0	0	71	0	0	3	0	0	0	0	0	494
0	0	133	0	0	42	0	0	3	0	0	3	0	0	494
0	0	114	0	0	29	0	0	2	0	0	0	0	0	543
0	0	358	0	0	85	0	0	4	0	0	0	0	0	518
0	0	344	0	0	67	0	0	2	0	0	1	0	0	643
0	0	156	0	0	39	0	0	0	0	0	0	0	0	818
0	0	190	0	0	27	0	0	8	0	0	0	0	0	670

表15 臺北市就業服務概況

五、推介人次

年 月 別	總 計			國小 以下		國中		高中	
	合 計	男	女	男	女	男	女	男	女
民國94年	6,293	2,598	3,695	176	204	229	229	254	348
民國95年	56,971	24,030	32,941	1,482	1,811	2,712	2,456	2,700	2,891
民國96年	49,447	21,575	27,872	1,363	1,609	2,699	2,387	2,465	2,602
民國97年	53,688	24,440	29,248	1,750	1,811	3,689	2,853	2,973	3,078
民國98年	50,697	25,397	25,300	1,601	1,348	3,445	2,134	2,937	2,322
民國99年	70,585	33,652	36,933	1,864	1,774	4,126	2,946	3,538	3,365
民國100年	82,693	39,156	43,537	1,826	1,813	4,370	3,254	4,007	3,706
1月	6,817	3,104	3,713	135	155	306	244	299	278
2月	6,820	3,152	3,668	129	179	355	277	301	372
3月	8,644	4,065	4,579	205	195	387	281	472	371
4月	6,056	2,842	3,214	134	170	323	228	283	255
5月	6,575	3,129	3,446	169	139	420	222	336	316
6月	6,558	3,186	3,372	136	132	410	300	315	241
7月	6,694	3,132	3,562	192	137	347	235	297	358
8月	7,770	3,636	4,134	141	142	438	346	401	313
9月	7,087	3,378	3,709	169	124	350	248	337	365
10月	7,208	3,449	3,759	167	119	434	317	338	354
11月	7,117	3,548	3,569	161	162	333	280	348	277
12月	5,347	2,535	2,812	88	159	267	276	280	206

資料來源：本局就業服務處

—按教育程度別分

—新登記

高職		專科		大學		碩士		博士		其他	
男	女	男	女	男	女	男	女	男	女	男	女
560	1,066	645	1,053	609	743	121	42	0	0	4	10
5,817	9,793	5,544	7,729	4,901	7,479	688	534	18	16	168	232
5,478	8,050	4,024	6,244	4,692	6,173	712	596	15	4	127	207
6,197	8,770	4,160	5,691	4,957	6,398	555	426	12	3	147	218
6,022	6,920	4,219	5,030	6,003	6,737	1,042	550	19	2	109	257
7,794	10,154	6,576	7,851	8,173	9,620	1,361	962	52	12	168	249
8,554	11,018	7,600	8,594	10,533	13,366	2,080	1,529	50	40	136	217
686	877	675	868	835	1,151	156	130	2	3	10	7
752	887	615	719	797	1,061	195	135	2	4	6	34
870	1,259	847	1,020	1,069	1,274	195	135	3	6	17	38
636	840	586	630	710	956	159	111	3	5	8	19
771	888	573	741	714	1,044	134	80	4	4	8	12
684	959	618	680	844	956	161	85	7	0	11	19
695	967	614	658	833	1,106	137	93	7	4	10	4
881	1,000	604	737	960	1,388	184	201	7	2	20	5
745	939	654	692	925	1,176	193	144	2	5	3	16
666	822	607	667	1,071	1,272	152	186	1	1	13	21
675	921	681	671	1,084	1,120	246	120	5	1	15	17
493	659	526	511	691	862	168	109	7	5	15	25

表16

臺北市就業服務概況

年月別	總計			小學以下			國中		
	合計	男	女	合計	男	女	合計	男	女
民國 77 年	19,060	11,501	7,559	1,443	1,142	301	2,306	1,906	400
民國 78 年	36,878	29,341	7,537	2,598	1,926	672	20,792	20,289	503
民國 79 年	34,830	23,536	11,294	2,315	1,673	642	11,545	10,988	557
民國 80 年	29,760	14,734	15,026	4,250	1,903	2,347	3,424	2,579	845
民國 81 年	22,608	11,620	10,988	2,126	1,453	673	2,369	1,871	498
民國 82 年	22,625	11,395	11,230	1,835	1,250	585	2,219	1,684	535
民國 83 年	20,229	10,045	10,184	1,412	975	437	1,751	1,306	445
民國 84 年	26,253	13,250	13,003	1,758	1,214	544	2,464	1,877	587
民國 85 年	25,825	13,031	12,794	1,824	1,277	547	2,277	1,761	516
民國 86 年	22,880	12,639	10,241	1,656	1,093	563	2,168	1,671	497
民國 87 年	27,744	15,013	12,731	1,906	1,189	717	2,560	1,932	628
民國 88 年	38,815	21,141	17,674	2,913	1,755	1,158	4,014	2,888	1,126
民國 89 年	37,376	20,254	17,122	3,842	2,181	1,661	4,991	3,417	1,574
民國 90 年	98,848	47,132	51,716	10,276	4,615	5,661	11,413	6,580	4,833
民國 91 年	120,531	55,992	64,539	12,446	5,151	7,295	14,759	8,234	6,525
民國 92 年	107,750	49,916	57,834	10,097	4,160	5,937	12,554	6,936	5,618
民國 93 年	130,177	58,021	72,156	8,743	4,321	4,422	11,729	6,521	5,208
民國 94 年	132,446	54,220	78,226	6,242	2,535	3,707	10,128	4,921	5,207
民國 95 年	172,707	73,058	99,649	6,986	2,785	4,201	11,491	5,810	5,681
民國 96 年	190,058	79,544	110,514	7,450	2,903	4,547	13,050	6,482	6,568
民國 97 年	221,511	95,208	126,303	8,697	3,754	4,943	15,963	8,324	7,639
民國 98 年	377,614	172,670	204,944	10,892	4,866	6,026	21,070	11,724	9,346
民國 99 年	276,599	121,086	155,513	8,417	3,765	4,652	15,976	8,916	7,060
民國 100 年	202,037	88,291	113,746	5,853	2,729	3,124	11,743	6,413	5,330
1 月	15,950	6,974	8,976	538	233	305	1,007	562	445
2 月	15,506	6,719	8,787	500	220	280	972	534	438
3 月	16,771	7,185	9,586	521	238	283	970	531	439
4 月	17,244	7,188	10,056	524	232	292	966	521	445
5 月	17,430	7,266	10,164	533	252	281	974	546	428
6 月	17,229	7,216	10,013	516	243	273	994	532	462
7 月	17,000	7,386	9,614	501	249	252	951	512	439
8 月	19,336	8,581	10,755	477	239	238	1,025	555	470
9 月	18,980	8,530	10,450	466	223	243	1,011	551	460
10 月	16,928	7,677	9,251	423	201	222	1,044	590	454
11 月	15,463	7,058	8,405	427	211	216	898	486	412
12 月	14,200	6,511	7,689	427	188	239	931	493	438

資料來源：本局就業服務處

一 求職人教育程度別

高中職			專科			大學以上			其他		
合計	男	女	合計	男	女	合計	男	女	合計	男	女
9,575	5,435	4,140	3,746	2,037	1,709	1,990	981	1,009	0	0	0
9,196	4,761	4,435	3,118	1,740	1,378	1,174	625	549	0	0	0
13,454	7,035	6,419	5,356	2,870	2,486	2,160	970	1,190	0	0	0
13,756	6,295	7,461	6,028	2,832	3,196	2,302	1,125	1,177	0	0	0
10,616	4,887	5,729	5,605	2,497	3,108	1,892	912	980	0	0	0
9,628	4,420	5,208	6,345	2,778	3,567	2,598	1,263	1,335	0	0	0
9,364	4,256	5,108	5,209	2,333	2,876	2,493	1,175	1,318	0	0	0
11,157	5,401	5,756	7,529	3,271	4,258	3,345	1,487	1,858	0	0	0
10,599	5,033	5,566	7,609	3,447	4,162	3,516	1,513	2,003	0	0	0
9,803	4,964	4,839	6,422	3,345	3,077	2,831	1,566	1,265	0	0	0
12,695	6,407	6,288	7,453	3,793	3,660	3,130	1,692	1,438	0	0	0
17,646	9,296	8,350	9,848	4,905	4,943	4,394	2,297	2,097	0	0	0
16,013	8,172	7,841	8,590	4,331	4,259	3,940	2,153	1,787	0	0	0
38,381	17,810	20,571	23,126	10,731	12,395	15,652	7,396	8,256	0	0	0
44,276	20,561	23,715	27,837	12,302	15,535	21,213	9,744	11,469	0	0	0
42,197	19,154	23,043	23,930	10,613	13,317	18,972	9,053	9,919	0	0	0
49,586	20,654	28,932	33,897	14,146	19,751	25,793	12,187	13,606	429	192	237
44,752	16,869	27,883	34,942	13,500	21,442	35,675	16,078	19,597	707	317	390
57,002	22,674	34,328	42,583	17,822	24,761	53,755	23,567	30,188	890	400	490
61,763	24,491	37,272	45,195	18,498	26,697	61,832	26,843	34,989	768	327	441
69,648	28,338	41,310	50,883	21,301	29,582	75,418	33,153	42,265	902	338	564
103,401	44,579	58,822	88,130	39,382	48,748	153,068	71,766	81,302	1,053	353	700
77,184	32,018	45,166	61,054	25,871	35,183	113,092	50,204	62,888	876	312	564
54,338	22,380	31,958	43,609	18,798	24,811	85,807	37,703	48,104	687	268	419
4,615	1,893	2,722	3,700	1,599	2,101	6,033	2,664	3,369	57	23	34
4,459	1,821	2,638	3,557	1,531	2,026	5,956	2,591	3,365	62	22	40
4,797	1,955	2,842	3,819	1,622	2,197	6,598	2,816	3,782	66	23	43
4,636	1,886	2,750	3,861	1,607	2,254	7,194	2,919	4,275	63	23	40
4,659	1,919	2,740	3,726	1,559	2,167	7,472	2,964	4,508	66	26	40
4,474	1,850	2,624	3,726	1,505	2,221	7,463	3,062	4,401	56	24	32
4,573	1,899	2,674	3,651	1,550	2,101	7,262	3,150	4,112	62	26	36
4,841	2,009	2,832	3,964	1,702	2,262	8,977	4,050	4,927	52	26	26
4,829	2,009	2,820	3,775	1,672	2,103	8,856	4,057	4,799	43	18	25
4,413	1,829	2,584	3,456	1,522	1,934	7,542	3,513	4,029	50	22	28
4,255	1,737	2,518	3,342	1,522	1,820	6,491	3,085	3,406	50	17	33
3,787	1,573	2,214	3,032	1,407	1,625	5,963	2,832	3,131	60	18	42

表17 民國100年臺北市就業服務概況

月 及 原 因 別	總 計	民意代表、行 政主管、企業 主管及經理人員	專 業 人 員	技術員及助 理專業人員
(1)按原因別	72,059			
與求職者就業意願不合	28,167	1,464	2,489	7,459
求職者本身條件不合	35,167	3,145	4,982	10,168
求才廠商已另行補實者	6,534	446	568	2,270
已另自行覓妥職業者	1,914	70	285	534
其 他	277	12	51	75
(2)按月別	72,059			
1月	3,745	254	480	1,010
2月	4,228	337	557	1,198
3月	8,628	611	1,031	2,583
4月	6,003	469	727	1,737
5月	6,663	467	695	1,889
6月	6,544	503	709	1,872
7月	6,783	478	812	1,876
8月	7,265	492	883	2,085
9月	6,144	439	680	1,747
10月	5,866	391	651	1,569
11月	5,396	361	622	1,531
12月	4,794	335	528	1,409

資料來源：本局就業服務處

一 求職者未能推介就業之原因

事務工作人員	服務工作人員及售貨員	農、林、漁、牧工作人員	技術工及有關工作人員	機械設備操作工及組裝工	非技術工及體力工
4,520	6,161	97	494	825	4,658
5,999	4,705	54	804	1,113	4,197
1,505	709	12	66	249	709
319	344	4	40	46	272
61	34	1	6	7	30
644	636	12	77	110	522
712	665	22	76	126	535
1,538	1,357	24	207	253	1,024
1,127	909	9	124	175	726
1,173	1,061	12	169	216	981
1,080	1,076	11	127	207	959
1,139	1,175	12	121	200	970
1,286	1,190	10	110	233	976
1,052	1,038	12	107	177	892
998	1,137	18	115	171	816
877	914	12	80	183	816
778	795	14	97	189	649

表18 民國100年臺北市就業服務概況

月 及 原 因 別	總 計	民 意 代 表、行 政 主 管、企 業 主 管 及 經 理 人 員	專 業 人 員	技 術 員 及 助 理 專 業 人 員
(1)按原因別	9,474			
求 職 者 無 法 聯 繫	36	3	8	7
雇 主 所 供 之 條 件 不 合	4,209	277	365	1,266
求 職 者 本 身 條 件 不 合	4,148	192	425	1,034
已 另 自 行 補 實 者	889	32	54	254
其 他	192	5	16	37
(2)按月別	9,474			
1月	1,463	113	192	449
2月	827	31	84	289
3月	1,206	57	117	368
4月	626	41	61	158
5月	878	44	77	263
6月	576	38	53	170
7月	834	43	60	165
8月	743	22	35	149
9月	716	31	65	175
10月	638	55	53	163
11月	495	19	28	128
12月	472	15	43	121

資料來源：本局就業服務處

一 求才機會未能補實之原因

事務工作人員	服務工作人員 及售貨員	農、林、漁、 牧工作人員	技術工及有 關工作人員	機械設備操作 工及組裝工	非技術工 及體力工
5	6	0	0	3	4
705	938	7	51	128	472
592	859	11	104	151	780
183	127	2	20	37	180
21	53	3	1	14	42
255	228	0	34	37	155
109	168	0	5	32	109
181	235	7	19	43	179
99	117	3	16	28	103
151	195	1	17	35	95
104	91	2	7	23	88
142	200	2	19	16	187
102	218	0	14	31	172
112	170	1	14	16	132
99	144	3	11	22	88
85	110	2	15	25	83
67	107	2	5	25	87

表19 臺北市就業服務

年 月 別	總計		專門性、技術性 及有關人員		行政級主管人員	
	實 數	百 分 比	實 數	百 分 比	實 數	百 分 比
民 國 75 年	959	100.00	108	11.26	22	2.29
民 國 76 年	1,022	100.00	127	12.43	23	2.25
民 國 77 年	1,069	100.00	130	12.11	28	2.62
民 國 78 年	1,073	100.00	139	12.95	29	2.70
民 國 79 年	1,075	100.00	150	13.95	29	2.70
民 國 80 年	1,104	100.00	143	12.95	28	2.54
民 國 81 年	1,103	100.00	161	14.60	28	2.54
年 月 別	總計		民意代表、行政主管 企業主管及經理人員		專業人員	
	實 數	百 分 比	實 數	百 分 比	實 數	百 分 比
民 國 82 年	1,110	100.00	147	13.24	107	9.64
民 國 83 年	1,133	100.00	147	12.97	105	9.27
民 國 84 年	1,151	100.00	145	12.60	114	9.90
民 國 85 年	1,127	100.00	127	11.27	113	10.03
民 國 86 年	1,107	100.00	127	11.47	108	9.76
民 國 87 年	1,113	100.00	122	10.96	109	9.79
民 國 88 年	1,125	100.00	113	10.04	117	10.40
民 國 89 年	1,137	100.00	113	9.94	126	11.08
民 國 90 年	1,110	100.00	114	10.27	131	11.80
民 國 91 年	1,116	100.00	119	10.66	134	12.01
民 國 92 年	1,119	100.00	118	10.55	136	12.15
民 國 93 年	1,134	100.00	126	11.11	143	12.61
民 國 94 年	1,135	100.00	121	10.70	156	13.80
民 國 95 年	1,143	100.00	129	11.30	163	14.30
民 國 96 年	1,165	100.00	134	11.50	169	14.50
民 國 97 年	1,182	100.00	131	11.11	174	14.72
民 國 98 年	1,168	100.00	129	①11.09	161	13.78
民 國 99 年	1,174	100.00	132	11.26	158	13.42
民 國 100 年	1,207	100.00	133	10.99	225	18.64

資料來源：臺北市政府年報

人口之職業

監督及佐理人員		買賣工作人員		服務工作人員		農、林、漁牧、狩獵工作人員		生產及有關工人、運輸設備操作工及體力工	
實數	百分比	實數	百分比	實數	百分比	實數	百分比	實數	百分比
261	27.22	206	21.48	114	11.89	12	1.25	236	24.61
293	28.67	216	21.14	115	11.25	9	0.88	239	23.39
305	28.53	249	23.29	115	10.76	9	0.84	235	21.98
312	29.08	259	24.14	114	10.62	8	0.75	212	19.76
323	30.05	241	22.42	118	10.98	9	0.84	205	19.07
318	28.80	257	23.28	122	11.05	10	0.91	226	20.47
329	29.83	255	23.12	126	11.42	8	0.73	196	17.77
技術員及助理專業人員		事務工作人員		服務工作人員及售貨員		農、林、漁、牧工作人員		生產及有關工人、運輸設備操作工及體力工	
實數	百分比	實數	百分比	實數	百分比	實數	百分比	實數	百分比
300	27.03	133	11.98	161	14.50	7	0.63	255	22.97
311	27.45	145	12.80	170	15.00	8	0.71	248	21.89
316	27.45	154	13.38	179	15.55	7	0.61	236	20.50
294	26.09	164	14.55	184	16.33	6	0.53	239	21.21
308	27.82	162	14.63	176	15.90	4	0.36	222	20.05
328	29.47	158	14.20	176	15.81	4	0.36	216	19.41
340	30.22	168	14.93	177	15.73	4	0.36	205	18.22
353	31.05	173	15.22	173	15.22	3	0.26	195	17.15
357	32.16	167	15.05	160	14.41	3	0.27	178	16.04
355	31.81	162	14.52	169	15.14	4	0.36	173	15.50
356	31.81	156	13.94	173	15.46	5	0.45	175	15.64
360	31.75	165	14.55	171	15.08	3	0.26	166	14.64
368	32.40	160	14.10	165	14.60	2	0.20	162	14.30
375	33.50	154	13.50	166	14.60	2	0.20	152	13.30
385	33.00	148	12.70	173	14.80	3	0.30	153	13.10
408	34.51	135	11.43	179	15.14	3	0.25	152	12.85
405	Ⓘ34.69	137	Ⓘ11.76	177	Ⓘ15.19	2	Ⓘ0.19	155	Ⓘ13.30
412	35.12	153	13.02	163	13.92	3	0.22	153	13.03
348	28.85	152	12.60	189	15.67	3	0.29	157	12.97

表20 臺北市就業

年 月 別	總 計		第 一 級 行 業 (農、林、漁、牧、狩獵業)	
	人數(千人)	百 分 比	人數(千人)	百 分 比
民國 77 年 平均	1,069	100.00	8	0.70
民國 78 年 平均	1,070	100.00	7	0.69
民國 79 年 平均	1,074	100.00	8	0.74
民國 80 年 平均	1,104	100.00	10	0.91
民國 81 年 平均	1,102	100.00	8	0.73
民國 82 年 平均	1,109	100.00	7	0.63
民國 83 年 平均	1,133	100.00	8	0.71
民國 84 年 平均	1,151	100.00	7	0.62
民國 85 年 平均	1,127	100.00	6	0.54
民國 86 年 平均	1,107	100.00	5	0.42
民國 87 年 平均	1,113	100.00	4	0.40
民國 88 年 平均	1,125	100.00	5	0.41
民國 89 年 平均	1,137	100.00	3	0.26
民國 90 年 平均	1,110	100.00	4	0.35
民國 91 年 平均	1,116	100.00	4	0.35
民國 92 年 平均	1,119	100.00	5	0.44
民國 93 年 平均	1,134	100.00	3	0.20
民國 94 年 平均	1,135	100.00	2	0.20
民國 95 年 平均	1,143	100.00	2	0.20
民國 96 年 平均	1,165	100.00	3	0.22
民國 97 年 平均	1,182	100.00	3	0.23
民國 98 年 平均	1,168	100.00	2	Ⓔ0.18
民國 99 年 平均	1,174	100.00	2	0.19
民國 100 年 平均	1,207	100.00	3	0.28

資料來源：行政院主計處

人口之行業

第 二 級 行 業 (製 造 、 營 造 、 水 電 、 礦 業)		第 三 級 行 業 (商 、 運 輸 、 金 融 、 服 務 業)	
人 數 (千 人)	百 分 比	人 數 (千 人)	百 分 比
300	28.04	762	71.26
286	26.71	777	72.62
285	26.54	781	72.72
305	27.63	789	71.47
284	25.77	810	73.50
282	25.43	820	73.94
288	25.42	837	73.87
276	24.02	867	75.36
259	22.98	862	76.48
248	22.41	854	77.17
241	21.64	868	77.96
240	21.32	880	78.28
237	20.85	897	78.89
225	20.29	881	79.36
221	19.80	891	79.80
218	19.47	897	80.09
219	19.31	912	80.50
219	19.30	914	80.50
222	19.40	918	80.30
223	19.11	940	80.67
222	18.79	957	80.98
225	Ⓘ19.28	941	Ⓘ80.55
226	19.26	945	80.55
231	19.16	972	80.56

表21 臺北市勞動力

年 月 別	15歲以上 民間人口(千人) (1)	勞動力人口(千人)		
		合 計 (2)	就業者 (3)	失業者 (4)
民國 77 年 平均	1,917	1,090	1,069	22
民國 78 年 平均	1,945	1,088	1,069	19
民國 79 年 平均	1,977	1,094	1,075	20
民國 80 年 平均	2,001	1,126	1,104	22
民國 81 年 平均	2,005	1,124	1,103	21
民國 82 年 平均	2,001	1,130	1,110	20
民國 83 年 平均	2,004	1,153	1,133	20
民國 84 年 平均	2,029	1,176	1,151	25
民國 85 年 平均	2,019	1,161	1,127	34
民國 86 年 平均	2,005	1,140	1,107	33
民國 87 年 平均	2,035	1,143	1,113	29
民國 88 年 平均	2,058	1,158	1,125	33
民國 89 年 平均	2,074	1,169	1,137	32
民國 90 年 平均	2,083	1,155	1,110	46
民國 91 年 平均	2,098	1,170	1,116	54
民國 92 年 平均	2,113	1,173	1,119	53
民國 93 年 平均	2,122	1,183	1,134	49
民國 94 年 平均	2,128	1,181	1,135	46
民國 95 年 平均	2,149	1,187	1,143	44
民國 96 年 平均	2,171	1,210	1,165	45
民國 97 年 平均	2,187	1,232	1,182	50
民國 98 年 平均	2,193	1,240	1,168	72
民國 99 年 平均	2,201	1,238	1,174	65
民國 100 年 平均	2,237	1,263	1,207	56
上半年	2,228	1,251	1,194	57
下半年	2,245	1,276	1,220	56

資料來源：行政院主計處

與就業人口

非勞動力人口 (千人)	勞動參與率 $(2)/(1) \times 100$ (%)	就業率 $(3)/(2) \times 100$ (%)	失業率 $(4)/(2) \times 100$ (%)
827	56.9	98.0	2.0
857	55.9	98.3	1.7
883	55.4	98.2	1.8
873	56.3	98.0	2.0
881	56.0	98.2	1.8
871	56.5	98.2	1.8
851	57.6	98.3	1.7
853	58.0	97.9	2.1
859	57.5	97.1	2.9
866	56.8	97.1	2.9
892	56.1	97.4	2.6
900	56.3	97.1	2.9
905	56.3	97.3	2.7
928	55.5	96.1	3.9
929	55.8	95.4	4.6
941	55.5	95.4	4.6
939	55.8	95.8	4.2
947	55.5	96.1	3.9
962	55.2	96.3	3.7
962	55.7	96.3	3.7
955	56.3	95.9	4.0
953	56.5	94.2	5.8
962	56.3	94.8	5.2
973	56.5	95.6	4.4
978	56.1	95.4	4.5
969	56.8	95.6	4.4

本
頁
空
白

參、職業訓練

本
頁
空
白

表22 民國100年全國技術士

級別	職類		一般手工電銲	下水道用戶排水設備配管	下水道設施操作維護－水質檢	下水道設施操作維護－處理系統	下水道設施操作維護－管渠系統
	人數						
總計	報	報名	5	34	18	6	13
		到考	4	34	18	6	13
	檢	及格	1	27	0	0	0
		學科	3	1	1	0	1
	免	術科	0	1	4	0	2
		全免	0	0	0	0	0
甲級	報	報名	0	0	0	0	0
		到考	0	0	0	0	0
	檢	及格	0	0	0	0	0
		學科	0	0	0	0	0
	免	術科	0	0	0	0	0
		全免	0	0	0	0	0
乙級	報	報名	0	0	18	6	13
		到考	0	0	18	6	13
	檢	及格	0	0	0	0	0
		學科	0	0	1	0	1
	免	術科	0	0	4	0	2
		全免	0	0	0	0	0
丙級	報	報名	5	34	0	0	0
		到考	4	34	0	0	0
	檢	及格	1	27	0	0	0
		學科	3	1	0	0	0
	免	術科	0	1	0	0	0
		全免	0	0	0	0	0

資料來源：本局職業訓練中心

技能檢定測驗人數

單位：人

下水道設施操作維護—機電設備	女子美髮	女裝	工程泵(幫浦)類檢修	工業用管配管
4	411	39	3	0
4	398	39	3	0
0	99	18	2	0
6	81	22	0	0
0	4	2	0	1
0	0	0	0	0
0	0	5	0	0
0	0	5	0	0
0	0	1	0	0
0	0	7	0	0
0	0	1	0	1
0	0	0	0	0
4	56	20	3	0
4	56	20	3	0
0	0	10	2	0
6	22	8	0	0
0	1	1	0	0
0	0	0	0	0
0	355	14	0	0
0	342	14	0	0
0	99	7	0	0
0	59	7	0	0
0	3	0	0	0
0	0	0	0	0

表22 民國100年全國技術士

級別	職類		工業配線	中式米食加工 —米粒類一般 漿團	中式米食加工 —米粒類米漿 型	中式米食加工 —熟粉、一般 膨發類	中式麵食加工 —水調(和) 麵類
	人數						
總計	報檢	報名	50	6	14	1	17
		到考	50	6	14	1	16
		及格	0	5	8	1	6
	免試	學科	5	0	4	0	9
		術科	5	0	0	0	0
		全免	0	0	0	0	0
甲級	報檢	報名	1	0	0	0	0
		到考	1	0	0	0	0
		及格	0	0	0	0	0
	免試	學科	0	0	0	0	0
		術科	0	0	0	0	0
		全免	0	0	0	0	0
乙級	報檢	報名	49	0	0	0	10
		到考	49	0	0	0	10
		及格	0	0	0	0	4
	免試	學科	5	0	0	0	6
		術科	5	0	0	0	0
		全免	0	0	0	0	0
丙級	報檢	報名	0	6	14	1	7
		到考	0	6	14	1	6
		及格	0	5	8	1	2
	免試	學科	0	0	4	0	3
		術科	0	0	0	0	0
		全免	0	0	0	0	0

資料來源：本局職業訓練中心

技能檢定測驗人數(續1)

單位：人

中式麵食加工 —發麵類	中式麵食加工 —酥油皮、糕 漿皮類	中餐烹調—葷 食	中餐烹調—素 食	化	工
8	28	439	30		208
5	26	430	30		204
2	12	140	6		142
7	13	89	15		2
0	2	2	0		5
0	0	0	0		0
0	0	0	0		0
0	0	0	0		0
0	0	0	0		0
0	0	0	0		0
0	0	0	0		0
0	0	0	0		0
0	0	0	0		0
4	12	76	16		74
2	11	76	16		74
1	4	0	0		42
6	11	33	8		2
0	2	1	0		1
0	0	0	0		0
4	16	363	14		134
3	15	354	14		130
1	8	140	6		100
1	2	56	7		0
0	0	1	0		4
0	0	0	0		0

表22 民國100年全國技術士

級別	職類		化	學	升降機裝修	手語翻譯	水族養殖	水產食品加工 —醃製品類
	人數							
總計	報	報名	239	124	21	3	1	
		到考	239	118	21	3	1	
	檢	及格	0	63	0	2	0	
		學科	22	30	15	0	0	
	試	術科	9	9	0	0	0	
		全免	0	0	0	0	0	
甲級	報	報名	0	0	0	0	0	
		到考	0	0	0	0	0	
	檢	及格	0	0	0	0	0	
		學科	0	0	0	0	0	
	試	術科	0	0	0	0	0	
		全免	0	0	0	0	0	
乙級	報	報名	124	26	0	0	0	
		到考	124	26	0	0	0	
	檢	及格	0	12	0	0	0	
		學科	6	16	0	0	0	
	試	術科	3	9	0	0	0	
		全免	0	0	0	0	0	
丙級	報	報名	115	98	21	3	1	
		到考	115	92	21	3	1	
	檢	及格	0	51	0	2	0	
		學科	16	14	15	0	0	
	試	術科	6	0	0	0	0	
		全免	0	0	0	0	0	

資料來源：本局職業訓練中心

技能檢定測驗人數(續2)

單位：人

半自動電鍍	平版印刷	用電設備檢驗	石油化學	印前製程
4	3	31	2	1,844
4	3	28	2	1,832
0	1	9	2	228
1	0	8	0	89
1	0	0	1	24
0	0	0	0	0
0	0	0	0	0
0	0	0	0	0
0	0	0	0	0
0	0	0	0	0
0	0	0	0	0
0	0	0	0	0
0	0	0	0	0
0	3	23	2	1,142
0	3	21	2	1,134
0	1	6	2	90
0	0	5	0	4
0	0	0	1	15
0	0	0	0	0
4	0	8	0	702
4	0	7	0	698
0	0	3	0	138
1	0	3	0	85
1	0	0	0	9
0	0	0	0	0

表22 民國100年全國技術士

級別	職類		肉製品加工一 乳 化 類	自來水管配管	西 餐 烹 調	冷凍空調裝修	汽車車體板金
	人數						
總 計	報	報 名	1	69	30	157	15
		到 考	1	69	27	153	15
	檢	及 格	1	0	8	29	0
		免	學 科	0	10	13	74
	試	術 科	0	7	3	6	1
		全 免	0	0	0	0	0
甲 級	報	報 名	0	0	0	9	0
		到 考	0	0	0	9	0
	檢	及 格	0	0	0	0	0
		免	學 科	0	0	0	17
	試	術 科	0	0	0	0	0
		全 免	0	0	0	0	0
乙 級	報	報 名	0	1	0	93	15
		到 考	0	1	0	91	15
	檢	及 格	0	0	0	1	0
		免	學 科	0	0	0	51
	試	術 科	0	4	0	6	1
		全 免	0	0	0	0	0
丙 級	報	報 名	1	68	30	55	0
		到 考	1	68	27	53	0
	檢	及 格	1	0	8	28	0
		免	學 科	0	10	13	6
	試	術 科	0	3	3	0	0
		全 免	0	0	0	0	0

資料來源：本局職業訓練中心

技能檢定測驗人數(續3)

單位：人

汽車修護	男子理髮	車	床	車床—CNC車床	車輛塗裝
76	30		21	11	11
75	30		21	11	10
1	0		0	0	4
3	11		1	1	0
9	1		1	1	1
0	0		0	0	0
1	0		0	0	0
1	0		0	0	0
0	0		0	0	0
2	0		0	0	0
0	0		0	0	0
0	0		0	0	0
67	5		0	11	10
67	5		0	11	9
0	0		0	0	4
1	6		0	1	0
8	1		0	1	1
0	0		0	0	0
8	25		21	0	1
7	25		21	0	1
1	0		0	0	0
0	5		1	0	0
1	0		1	0	0
0	0		0	0	0

表22 民國100年全國技術士

級別	職類		定向行動訓練	泥水－砌磚	泥水－面材鋪貼	泥水－粉刷	金銀珠寶飾品加
	人數						
總計	報	報名	5	3	3	3	33
		到考	5	3	1	3	32
		檢 及格	0	1	1	2	23
	免試	學科	0	0	0	0	4
		術科	0	1	0	0	0
		全免	0	0	0	0	0
甲級	報	報名	0	0	0	0	0
		到考	0	0	0	0	0
		檢 及格	0	0	0	0	0
	免試	學科	0	0	0	0	0
		術科	0	0	0	0	0
		全免	0	0	0	0	0
乙級	報	報名	0	0	0	1	20
		到考	0	0	0	1	20
		檢 及格	0	0	0	1	14
	免試	學科	0	0	0	0	2
		術科	0	1	0	0	0
		全免	0	0	0	0	0
丙級	報	報名	5	3	3	2	13
		到考	5	3	1	2	12
		檢 及格	0	1	1	1	9
	免試	學科	0	0	0	0	2
		術科	0	0	0	0	0
		全免	0	0	0	0	0

資料來源：本局職業訓練中心

技能檢定測驗人數(續4)

單位：人

門市服務	保母人員	室內配線(屋內線路裝修)	建築工程管理	建築物室內設計
1,021	214	809	17	524
972	211	792	16	478
587	23	83	1	35
43	13	357	8	318
2	0	26	2	1
0	0	0	0	0
0	0	3	2	0
0	0	3	1	0
0	0	0	0	0
0	0	1	0	0
0	0	0	0	0
0	0	0	0	0
156	0	713	15	524
148	0	700	15	478
54	0	46	1	35
38	0	348	8	318
2	0	24	2	1
0	0	0	0	0
865	214	93	0	0
824	211	89	0	0
533	23	37	0	0
5	13	8	0	0
0	0	2	0	0
0	0	0	0	0

表22 民國100年全國技術士

級別	職類		建築物室內裝修工程管理	建築塗裝	建築製圖	美容	重機械修護一引
	人數						
總計	報	報名	860	0	13	2,994	1
		到考	860	0	13	2,767	1
		及格	0	0	0	1,758	0
	免試	學科	452	0	2	678	0
		術科	2	3	0	17	0
		全免	0	0	0	0	0
甲級	報	報名	0	0	0	0	0
		到考	0	0	0	0	0
		及格	0	0	0	0	0
	免試	學科	0	0	0	0	0
		術科	0	0	0	0	0
		全免	0	0	0	0	0
乙級	報	報名	860	0	1	675	1
		到考	860	0	1	638	1
		及格	0	0	0	231	0
	免試	學科	452	0	1	247	0
		術科	2	3	0	4	0
		全免	0	0	0	0	0
丙級	報	報名	0	0	12	2,319	0
		到考	0	0	12	2,129	0
		及格	0	0	0	1,527	0
	免試	學科	0	0	1	431	0
		術科	0	0	0	13	0
		全免	0	0	0	0	0

資料來源：本局職業訓練中心

技能檢定測驗人數(續5)

單位：人

重機械操作- 一般裝載機	重機械操作- 挖 掘 機	重機械操作- 裝 載 機	重機械操作- 鏟 裝 機	飛 機 修 護
8	53	0	29	14
8	51	0	29	14
2	38	0	13	3
0	4	0	0	6
0	5	2	0	0
0	0	0	0	0
0	0	0	0	0
0	0	0	0	0
0	0	0	0	0
0	0	0	0	0
0	0	0	0	0
0	0	0	0	0
0	0	0	0	0
0	0	0	0	13
0	0	0	0	13
0	0	0	0	3
0	0	0	0	6
0	0	0	0	0
0	0	0	0	0
8	53	0	29	1
8	51	0	29	1
2	38	0	13	0
0	4	0	0	0
0	5	2	0	0
0	0	0	0	0

表22 民國100年全國技術士

級別	職類		食品檢驗分析	家具木工	氣壓	氣體燃料導管配管	烘焙食品－西點蛋糕
	人數						
總計	報	報名	69	3	111	40	16
		到考	69	3	111	40	16
	檢	及格	43	0	0	29	0
		學科	22	0	0	2	9
	試	術科	0	1	8	0	0
		全免	0	0	0	0	0
甲級	報	報名	0	0	0	0	0
		到考	0	0	0	0	0
	檢	及格	0	0	0	0	0
		學科	0	0	0	0	0
	試	術科	0	0	0	0	0
		全免	0	0	0	0	0
乙級	報	報名	27	3	24	0	0
		到考	27	3	24	0	0
	檢	及格	11	0	0	0	0
		學科	17	0	0	0	0
	試	術科	0	1	8	0	0
		全免	0	0	0	0	0
丙級	報	報名	42	0	87	40	16
		到考	42	0	87	40	16
	檢	及格	32	0	0	29	0
		學科	5	0	0	2	9
	試	術科	0	0	0	0	0
		全免	0	0	0	0	0

資料來源：本局職業訓練中心

技能檢定測驗人數(續6)

單位：人

烘焙食品－西 點蛋糕餅乾	烘焙食品－西 點蛋糕麵包	烘焙食品－餅 乾	烘焙食品－麵 包	特定瓦斯器具 裝 修
1	82	2	188	115
1	80	2	188	111
0	6	0	0	47
0	33	6	31	31
0	3	0	2	4
0	0	0	0	0
0	0	0	0	0
0	0	0	0	0
0	0	0	0	0
0	0	0	0	0
0	0	0	0	0
0	0	0	0	0
0	0	0	0	0
1	82	0	0	0
1	80	0	0	0
0	6	0	0	0
0	33	0	0	0
0	3	0	0	0
0	0	0	0	0
0	0	2	188	115
0	0	2	188	111
0	0	0	0	47
0	0	6	31	31
0	0	0	2	4
0	0	0	0	0

表22 民國100年全國技術士

級別	職類		配電電纜裝修	配電線路裝修	商業計算	國貿業務	堆高機操作
	人數						
總計	報檢	報名	29	18	6	1,205	39
		到考	28	15	4	1,033	36
		及格	15	1	3	418	15
	免試	學科	0	3	6	406	6
		術科	5	0	0	6	0
		全免	0	0	0	0	0
甲級	報檢	報名	0	2	0	0	0
		到考	0	2	0	0	0
		及格	0	0	0	0	0
	免試	學科	0	0	0	0	0
		術科	0	0	0	0	0
		全免	0	0	0	0	0
乙級	報檢	報名	5	6	1	126	0
		到考	5	6	1	91	0
		及格	3	1	1	6	0
	免試	學科	0	2	5	46	0
		術科	4	0	0	2	0
		全免	0	0	0	0	0
丙級	報檢	報名	24	10	5	1,079	39
		到考	23	7	3	942	36
		及格	12	0	2	412	15
	免試	學科	0	1	1	360	6
		術科	1	0	0	4	0
		全免	0	0	0	0	0

資料來源：本局職業訓練中心

技能檢定測驗人數(續7)

單位：人

混 凝 土	眼鏡鏡片製作	移動式起重機 操作(伸臂可 伸縮式)	第一種壓力容 器 操 作	通信技術(電信 線 路)
77	34	6	3	109
76	31	4	2	107
72	30	2	1	10
0	0	0	0	19
0	4	0	0	2
0	0	0	0	0
0	0	0	0	0
0	0	0	0	0
0	0	0	0	0
0	0	0	0	0
0	0	0	0	0
0	0	0	0	0
0	0	0	0	90
0	0	0	0	90
0	0	0	0	9
0	0	0	0	14
0	0	0	0	2
0	0	0	0	0
77	34	6	3	19
76	31	4	2	17
72	30	2	1	1
0	0	0	0	5
0	4	0	0	0
0	0	0	0	0

表22 民國100年全國技術士

級別	職類		造園景觀	喪禮服務	就業服務	氫氣鎢極電銲測	量
	人數						
總計	報	報名	206	183	649	3	123
		到考	202	174	434	3	123
		及格	150	114	30	1	94
	免試	學科	11	35	469	2	5
		術科	0	0	1	0	3
		全免	0	0	0	0	0
甲級	報	報名	0	0	0	0	0
		到考	0	0	0	0	0
		及格	0	0	0	0	0
	免試	學科	0	0	0	0	0
		術科	0	0	0	0	0
		全免	0	0	0	0	0
乙級	報	報名	0	0	649	0	0
		到考	0	0	434	0	0
		及格	0	0	30	0	0
	免試	學科	0	0	469	0	0
		術科	0	0	1	0	0
		全免	0	0	0	0	0
丙級	報	報名	206	183	0	3	123
		到考	202	174	0	3	123
		及格	150	114	0	1	94
	免試	學科	11	35	0	2	5
		術科	0	0	0	0	3
		全免	0	0	0	0	0

資料來源：本局職業訓練中心

技能檢定測驗人數(續8)

單位：人

測量－工程測量	測量－地籍測量	視聽電子	飲料調製	園藝
80	0	2	49	50
78	0	2	45	48
67	0	0	15	32
7	0	0	2	38
15	2	2	4	0
0	0	0	0	0
1	0	0	0	0
1	0	0	0	0
0	0	0	0	0
3	0	0	0	0
0	0	0	0	0
0	0	0	0	0
79	0	1	37	0
77	0	1	33	0
67	0	0	11	0
4	0	0	2	0
15	2	2	4	0
0	0	0	0	0
0	0	1	12	50
0	0	1	12	48
0	0	0	4	32
0	0	0	0	38
0	0	0	0	0
0	0	0	0	0

表22 民國100年全國技術士

級別	職類		會計事務	照顧服務員	裝潢木工	農田灌溉排水—設施維護管理—田間
	人數					
總計	報	報名	1,394	83	57	1
		到考	1,233	83	57	1
		檢及格	180	0	48	1
	免試	學科	964	5	5	0
		術科	12	0	1	0
		全免	0	0	0	0
甲級	報	報名	0	0	0	0
		到考	0	0	0	0
		檢及格	0	0	0	0
	免試	學科	0	0	0	0
		術科	0	0	0	0
		全免	0	0	0	0
乙級	報	報名	380	0	55	0
		到考	317	0	55	0
		檢及格	21	0	47	0
	免試	學科	93	0	5	0
		術科	8	0	1	0
		全免	0	0	0	0
丙級	報	報名	1,014	83	2	1
		到考	916	83	2	1
		檢及格	159	0	1	1
	免試	學科	871	5	0	0
		術科	4	0	0	0
		全免	0	0	0	0

資料來源：本局職業訓練中心

技能檢定測驗人數(續9)

單位：人

鉗	工電	力電	子電	電腦軟體設計	電腦軟體設計 C++	電腦軟體設計 JAVA	電腦軟體應用
	0		1	18	3	2	2,835
	0		1	13	3	2	2,832
	0		0	2	0	0	20
	1		0	0	0	1	143
	3		1	0	0	0	19
	0		0	0	0	0	0
	0		1	0	0	0	0
	0		1	0	0	0	0
	0		0	0	0	0	0
	1		0	0	0	0	0
	0		0	0	0	0	0
	0		0	0	0	0	0
	0		0	0	3	2	2,800
	0		0	0	3	2	2,800
	0		0	0	0	0	0
	0		0	0	0	1	124
	3		1	0	0	0	16
	0		0	0	0	0	0
	0		0	18	0	0	35
	0		0	13	0	0	32
	0		0	2	0	0	20
	0		0	0	0	0	19
	0		0	0	0	0	3
	0		0	0	0	0	0

表22 民國100年全國技術士

級別	職類		電腦硬體裝修	電腦輔助立體製圖	電腦輔助建築製圖	電腦輔助機械設計製圖	電腦輔助機械製圖
	人數						
總計	報	報名	277	4	85	179	0
		到考	269	3	85	179	0
	檢	及格	165	2	0	0	0
		學科	12	2	4	54	7
	試	術科	12	0	13	9	2
		全免	0	0	0	0	0
甲級	報	報名	0	0	0	0	0
		到考	0	0	0	0	0
	檢	及格	0	0	0	0	0
		學科	0	0	0	0	0
	試	術科	0	0	0	0	0
		全免	0	0	0	0	0
乙級	報	報名	259	0	49	117	0
		到考	253	0	49	117	0
	檢	及格	155	0	0	0	0
		學科	12	0	3	0	6
	試	術科	12	0	13	3	2
		全免	0	0	0	0	0
丙級	報	報名	18	4	36	62	0
		到考	16	3	36	62	0
	檢	及格	10	2	0	0	0
		學科	0	2	1	54	1
	試	術科	0	0	0	6	0
		全免	0	0	0	0	0

資料來源：本局職業訓練中心

技能檢定測驗人數(續10)

單位：人

電 器 修 護	電	繡 圖 文 組 版	圖 文 組 版 一 文 字 處 理	圖 文 組 版 一 電 腦 排 版
56	5	0	0	0
56	4	0	0	0
35	4	0	0	0
3	0	4	4	2
1	0	0	0	0
0	0	0	0	0
0	0	0	0	0
0	0	0	0	0
0	0	0	0	0
0	0	4	0	0
0	0	0	0	0
0	0	0	0	0
54	0	0	0	0
54	0	0	0	0
34	0	0	0	0
2	0	0	0	2
0	0	0	0	0
0	0	0	0	0
2	5	0	0	0
2	4	0	0	0
1	4	0	0	0
1	0	0	4	0
1	0	0	0	0
0	0	0	0	0

表22 民國100年全國技術士

級別	職類		圖文組版—圖 像 組 版	精密機械工	網版印刷	網版製版	網頁設計
	人數						
總計	報	報名	0	0	0	0	4
		到考	0	0	0	0	3
	檢	及格	0	0	0	0	2
		學科	4	1	0	0	0
	試	術科	0	1	1	1	0
		全免	0	0	0	0	0
甲級	報	報名	0	0	0	0	0
		到考	0	0	0	0	0
	檢	及格	0	0	0	0	0
		學科	0	0	0	0	0
	試	術科	0	1	0	0	0
		全免	0	0	0	0	0
乙級	報	報名	0	0	0	0	0
		到考	0	0	0	0	0
	檢	及格	0	0	0	0	0
		學科	4	1	0	0	0
	試	術科	0	0	1	0	0
		全免	0	0	0	0	0
丙級	報	報名	0	0	0	0	4
		到考	0	0	0	0	3
	檢	及格	0	0	0	0	2
		學科	0	0	0	0	0
	試	術科	0	0	0	1	0
		全免	0	0	0	0	0

資料來源：本局職業訓練中心

技能檢定測驗人數(續11)

單位：人

網 路 架 設	銑 床	銑 床—CNC 銑 床	儀 表 電 子	廣 告 設 計
51	1	66	118	178
49	1	66	118	178
35	0	48	0	0
3	0	1	0	118
1	0	0	9	4
0	0	0	0	0
0	0	0	1	0
0	0	0	1	0
0	0	0	0	0
0	0	0	0	0
0	0	0	0	0
0	0	0	0	0
0	0	66	117	0
0	0	66	117	0
0	0	48	0	0
0	0	1	0	0
0	0	0	9	0
0	0	0	0	0
51	1	0	0	178
49	1	0	0	178
35	0	0	0	0
3	0	0	0	118
1	0	0	0	4
0	0	0	0	0

表22 民國100年全國技術士

級別	職類		廣告設計M A C	廣告設計P C	數 位 電 子	模 具—沖 壓 模 具	模 具—塑 膠 射 出 模 具
	人數						
總 計	報	報 名	16	61	255	0	15
		到 考	16	61	255	0	15
		檢 及 格	0	0	0	0	14
	免 試	學 科	3	11	10	0	0
		術 科	0	1	5	2	1
		全 免	0	0	0	0	0
甲 級	報	報 名	0	0	0	0	0
		到 考	0	0	0	0	0
		檢 及 格	0	0	0	0	0
	免 試	學 科	0	0	3	0	0
		術 科	0	0	0	0	0
		全 免	0	0	0	0	0
乙 級	報	報 名	16	61	255	0	15
		到 考	16	61	255	0	15
		檢 及 格	0	0	0	0	14
	免 試	學 科	3	11	7	0	0
		術 科	0	1	5	2	1
		全 免	0	0	0	0	0
丙 級	報	報 名	0	0	0	0	0
		到 考	0	0	0	0	0
		檢 及 格	0	0	0	0	0
	免 試	學 科	0	0	0	0	0
		術 科	0	0	0	0	0
		全 免	0	0	0	0	0

資料來源：本局職業訓練中心

技能檢定測驗人數(續12)

單位：人

模	板	熱	處	理	熱處理—一般 浴 鹽 處 理	熱處理—滲碳 滲 氮 熱 處 理	調	酒
	3			17	8	7		0
	3			16	8	7		0
	3			14	8	6		0
	0			0	0	0		75
	0			0	0	0		1
	0			0	0	0		0
	0			0	0	0		0
	0			0	0	0		0
	0			0	0	0		0
	0			0	0	0		0
	0			0	0	0		0
	0			0	0	0		0
	0			0	8	7		0
	0			0	8	7		0
	0			0	8	6		0
	0			0	0	0		0
	0			0	0	0		0
	0			0	0	0		0
	3			17	0	0		0
	3			16	0	0		0
	3			14	0	0		0
	0			0	0	0		75
	0			0	0	0		1
	0			0	0	0		0

表22 民國100年全國技術士

級別	職類		機 械 加 工	機 械 停 車 設 備 裝 修	機 械 製 圖	機 電 整 合	機 器 腳 踏 車 修 護	
	人 數							
總	報	報 名	5	130	0	18	221	
		到 考	5	115	0	17	221	
		檢 及 格	0	67	0	10	18	
	計	免 試	學 科	7	18	1	2	16
			術 科	8	3	0	6	13
			全 免	0	0	0	0	0
甲	報	報 名	0	0	0	0	0	
		到 考	0	0	0	0	0	
		檢 及 格	0	0	0	0	0	
	級	免 試	學 科	0	0	1	0	0
			術 科	0	0	0	0	0
			全 免	0	0	0	0	0
乙	報	報 名	3	20	0	18	197	
		到 考	3	20	0	17	197	
		檢 及 格	0	8	0	10	0	
	級	免 試	學 科	0	5	0	2	15
			術 科	6	3	0	6	11
			全 免	0	0	0	0	0
丙	報	報 名	2	110	0	0	24	
		到 考	2	95	0	0	24	
		檢 及 格	0	59	0	0	18	
	級	免 試	學 科	7	13	0	0	1
			術 科	2	0	0	0	2
			全 免	0	0	0	0	0

資料來源：本局職業訓練中心

技能檢定測驗人數(續13)

單位：人

鋼 琴 調 音	鋼 筋	餐 旅 服 務	營建防水—水 泥系防水施工	營建防水—烘 烤式防水施工
0	1	292	10	2
0	1	292	10	2
0	1	0	0	0
7	0	8	2	4
0	0	0	0	0
0	0	0	0	0
0	0	0	0	0
0	0	0	0	0
0	0	0	0	0
0	0	0	0	0
0	0	0	0	0
0	0	0	0	0
0	0	0	0	0
0	0	0	0	0
0	0	0	0	0
0	0	0	0	0
0	0	0	0	0
0	0	0	0	0
0	0	0	0	0
0	1	292	10	2
0	1	292	10	2
0	1	0	0	0
7	0	8	2	4
0	0	0	0	0
0	0	0	0	0

表22 民國100年全國技術士

級別	職類		營建防水—塗膜系防水施工	營建防水—填縫系防水施工	營建防水—薄片系防水施工	營建防水—瀝青油毛氈系熱工法防水施工	營造工程管理
	人數						
總計	報檢	報名	59	3	3	5	21
		到考	59	3	3	5	20
		及格	0	0	0	0	3
	免試	學科	1	1	2	0	40
		術科	0	0	0	0	0
		全免	0	0	0	0	0
甲級	報檢	報名	0	0	0	0	17
		到考	0	0	0	0	16
		及格	0	0	0	0	1
	免試	學科	0	0	0	0	39
		術科	0	0	0	0	0
		全免	0	0	0	0	0
乙級	報檢	報名	0	0	0	0	4
		到考	0	0	0	0	4
		及格	0	0	0	0	2
	免試	學科	0	0	0	0	1
		術科	0	0	0	0	0
		全免	0	0	0	0	0
丙級	報檢	報名	59	3	3	5	0
		到考	59	3	3	5	0
		及格	0	0	0	0	0
	免試	學科	1	1	2	0	0
		術科	0	0	0	0	0
		全免	0	0	0	0	0

資料來源：本局職業訓練中心

技能檢定測驗人數(續14)

單位：人

鍋 爐 操 作	職業潛水	攝	影	鑄造	變電設備裝修
139	3		3	84	3
139	3		3	84	3
0	2		2	0	0
2	0		0	1	0
12	0		0	4	0
0	0		0	0	0
0	0		0	2	0
0	0		0	2	0
0	0		0	0	0
0	0		0	1	0
0	0		0	0	0
0	0		0	0	0
116	1		0	82	3
116	1		0	82	3
0	0		0	0	0
2	0		0	0	0
12	0		0	4	0
0	0		0	0	0
23	2		3	0	0
23	2		3	0	0
0	2		2	0	0
0	0		0	0	0
0	0		0	0	0
0	0		0	0	0
0	0		0	0	0

表22 民國100年全國技術士技能檢定測驗人數(續15完)

單位：人

級別	職類		變壓器裝修	總計		
	人數					
總計	報	報名	1	20,932		
		到考	1	19,889		
		及格	0	5,272		
	免試	學科	0	5,114		
		術科	0	371		
		全免	0	0		
甲級	報	報名	0	45		
		到考	0	43		
		及格	0	2		
	免試	學科	0	79		
		術科	0	3		
		全免	0	0		
乙級	報	報名	1	10,702		
		到考	1	10,254		
		及格	0	1,062		
	免試	學科	0	2,511		
		術科	0	270		
		全免	0	0		
丙級	報	報名	0	10,185		
		到考	0	9,592		
		及格	0	4,208		
	免試	學科	0	2,524		
		術科	0	98		
		全免	0	0		

資料來源：本局職業訓練中心

本
頁
空
白

表23 民國100年臺北市
一性別年齡及教育程度別(日間)

職 種 別	總計	性別		未滿	年齡別				45~以上
		男	女		15~19歲	20~29歲	30~39歲	40~44歲	
總 計	839	390	449	1	38	188	203	93	316
電腦實務應用(中高齡及新移民專班)	28	9	19	0	0	0	0	0	28
數位資訊軟體應用	29	5	24	0	0	3	9	7	10
資訊與網路技術(青年專班)	28	18	10	0	0	19	9	0	0
自行車及機車修護	21	17	4	0	0	10	4	2	5
水電空調	30	30	0	0	2	8	6	4	10
水電技術	31	30	1	0	2	5	3	4	17
室內裝修工程管理	29	16	13	0	0	2	9	7	11
服裝製作與修改	32	1	31	0	0	2	5	6	19
視覺傳達設計班(青年專班)	19	3	16	0	0	12	7	0	0
中式餐飲實務(青年專班)	29	16	13	0	2	16	11	0	0
網站資料庫(青年專班)	26	18	8	0	0	14	12	0	0
複合式餐飲	30	8	22	0	0	0	5	4	21
飾品及拼布製作	31	0	31	0	0	0	6	4	21
電腦化會計實務(青年專班)	27	4	23	0	0	11	16	0	0
汽車保養修護(青年專班)	16	16	0	0	5	10	1	0	0
服裝設計製作	32	1	31	0	0	0	9	6	17
網拍開店精修	25	5	20	0	0	2	11	3	9
數位資訊軟體應用	27	8	19	0	0	3	4	3	17
飲料店經營實務(青年專班)	25	10	15	0	2	11	11	1	0
室內裝修工程管理	26	14	12	0	0	11	6	3	6
文創產業設計人才(青年專班)	17	9	8	0	0	9	8	0	0
米麵食小吃實務	26	5	21	0	0	0	4	3	19
多媒體網頁設計(新移民優先)	21	8	13	0	0	3	3	5	10
多媒體網頁設計(中高齡優先)	20	8	12	0	0	1	5	2	12
電腦化會計實務	28	0	28	0	0	1	6	7	14
汽車板噴修護(青年專班)	20	20	0	1	16	1	2	0	0
自行車及機車修護	20	20	0	0	0	6	1	2	11
水電技術	33	32	1	0	1	6	4	5	17
資訊與網路技術(青年專班)	23	18	5	0	0	11	12	0	0
數位電子技術	29	29	0	0	7	3	3	7	9
服裝製作與修改	31	2	29	0	1	6	5	3	16
中餐烹調實務	30	10	20	0	0	2	6	5	17

資料來源：本局職業訓練中心

職業訓練人數

養成及產訓合作班)

教育程度別													
國小 以下	國中 初中	高中	高職					大專以上					
			計	農	工	商	其他	計	文	法商	理工	農醫	其他
0	27	65	220	0	85	81	54	527	79	0	142	11	295
0	0	3	9	0	2	6	1	16	3	0	3	0	10
0	0	0	5	0	0	2	3	24	3	0	5	0	16
0	0	1	5	0	5	0	0	22	3	0	11	0	8
0	1	1	5	0	3	1	1	14	4	0	6	0	4
0	0	2	9	0	9	0	0	19	0	0	14	1	4
0	3	5	6	0	4	0	2	17	4	0	9	1	3
0	0	2	6	0	2	2	2	21	1	0	4	0	16
0	1	1	14	0	0	11	3	16	3	0	4	0	9
0	0	0	0	0	0	0	0	19	3	0	2	1	13
0	2	7	4	0	3	1	0	16	1	0	4	1	10
0	0	0	6	0	3	3	0	20	2	0	7	0	11
0	1	2	8	0	0	7	1	19	3	0	3	0	13
0	3	1	7	0	0	6	1	20	2	0	2	1	15
0	0	2	6	0	1	1	4	19	4	0	2	0	13
0	0	2	7	0	6	0	1	7	0	0	3	0	4
0	0	8	9	0	0	5	4	15	4	0	0	0	11
0	0	2	4	0	0	3	1	19	3	0	1	1	14
0	0	3	6	0	0	2	4	18	5	0	5	0	8
0	1	3	6	0	1	4	1	15	1	0	6	1	7
0	2	1	9	0	1	2	6	14	4	0	2	1	7
0	0	1	2	0	0	0	2	14	5	0	1	1	7
0	2	2	8	0	1	5	2	14	3	0	5	0	6
0	0	1	3	0	1	1	1	17	3	0	2	0	12
0	0	1	4	0	1	3	0	15	4	0	3	0	8
0	0	1	6	0	0	5	1	21	2	0	0	0	19
0	0	0	18	0	18	0	0	2	0	0	2	0	0
0	1	4	8	0	7	0	1	7	0	0	4	0	3
0	7	2	9	0	3	1	5	15	0	0	9	0	6
0	0	3	5	0	3	0	2	15	2	0	4	0	9
0	0	1	11	0	10	1	0	17	1	0	10	2	4
0	3	3	8	0	1	5	2	17	4	0	3	0	10
0	0	0	7	0	0	4	3	23	2	0	6	0	15

表23 民國100年臺北市
一性別年齡及教育程度別(日間)

職 種 別	總計	性別		未滿	年齡別				
		男	女		15~19歲	20~29歲	30~39歲	40~44歲	45~以上
總 計	569	247	322	2	42	144	142	66	173
混成學習資訊軟體應用班	25	10	15	0	1	7	2	4	11
網站資料庫(青年專班)	25	11	14	0	1	12	12	0	0
汽車保養修護(青年專班)	17	17	0	0	12	4	1	0	0
網拍開店精修	25	7	18	1	0	2	2	6	14
文創產業設計人才(青年專班)	18	6	12	0	0	10	5	2	1
西式餐點實務(青年專班)	26	14	12	1	5	13	7	0	0
電腦化會計實務(青年專班)	30	4	26	0	0	7	13	2	8
套裝軟體應用(新增)	25	4	21	0	0	2	4	3	16
午茶點心	30	4	26	0	0	0	3	6	21
廣告行銷設計	29	9	20	0	1	7	7	4	10
3C電子產品維修服務	32	32	0	0	0	12	14	3	3
照顧服務員(一)	27	7	20	0	0	0	4	5	18
汽車美容	17	16	1	0	8	4	3	2	0
麵包西點實務	27	11	16	0	0	14	13	0	0
3C電子產品維修服務	34	34	0	0	0	11	15	6	2
家事服務	20	0	20	0	0	0	3	3	14
時尚烘焙	30	14	16	0	1	15	13	1	0
汽車美容	19	19	0	0	12	6	0	1	0
商業設計與業務人才培訓	20	12	8	0	1	9	4	4	2
照顧服務員(二)	20	4	16	0	0	1	4	3	12
家事清潔	27	2	25	0	0	1	3	3	20
婚紗攝影設計	26	8	18	0	0	7	8	4	7
照顧服務員	20	2	18	0	0	0	2	4	14

資料來源：本局職業訓練中心

職業訓練人數(續1完)

養成及產訓合作班)

教育程度別													
國小 以下	國中 初中	高中	高職					大專以上					
			計	農	工	商	其他	計	文	法商	理工	農醫	其他
0	29	42	176	0	68	72	36	322	42	0	97	9	174
0	0	0	6	0	0	5	1	19	1	0	4	1	13
0	0	0	3	0	2	1	0	22	6	0	7	0	9
0	0	1	11	0	11	0	0	5	1	0	3	0	1
0	0	3	4	0	0	3	1	18	2	0	2	1	13
0	0	2	6	0	3	1	2	10	3	0	2	1	4
0	2	1	8	0	1	5	2	15	0	0	6	1	8
0	0	1	7	0	2	5	0	22	1	0	0	0	21
0	0	3	1	0	1	0	0	21	7	0	2	0	12
0	0	3	13	0	0	11	2	14	3	0	2	0	9
0	0	2	4	0	2	2	0	23	4	0	5	2	12
0	0	2	5	0	5	0	0	25	1	0	16	1	7
0	5	4	9	0	1	4	4	9	1	0	0	0	8
0	0	0	16	0	12	4	0	1	0	0	0	0	1
0	1	1	4	0	0	2	2	21	0	0	6	1	14
0	0	3	5	0	3	1	1	26	0	0	22	0	4
0	4	0	11	0	0	6	5	5	1	0	1	0	3
0	1	1	12	0	2	5	5	16	2	0	3	0	11
0	0	0	19	0	17	2	0	0	0	0	0	0	0
0	0	1	4	0	3	0	1	15	3	0	4	0	8
0	4	2	8	0	0	4	4	6	1	0	1	1	3
0	7	4	10	0	0	7	3	6	3	0	1	0	2
0	0	4	5	0	3	2	0	17	1	0	9	0	7
0	5	4	5	0	0	2	3	6	1	0	1	0	4

表23 民國100年臺北市職業訓練人數

—概況(日間養成及產訓合作班)

職 種 別	期別	訓練人數			分發就業人數			分發就業佔 訓練人數%	備註
		計	男	女	計	男	女		
總 計		1,408	637	771	782	356	426	56%	
電腦實務應用(中高齡及新移民專班)	第1期	28	9	19	7	2	5	25.0%	
數位資訊軟體應用	第1期	29	5	24	11	2	9	37.9%	
資訊與網路技術(青年專班)	第1期	28	18	10	16	12	4	57.1%	提前就業 3名(未納 入)
自行車及機車修護	第1期	21	17	4	10	8	2	47.6%	
水電空調	第1期	30	30	0	11	11	0	36.7%	
水電技術	第1期	31	30	1	14	14	0	45.2%	提前就業 1名(未納 入)
室內裝修工程管理	第1期	29	16	13	20	13	7	69.0%	
服裝製作與修改	第1期	32	1	31	21	1	20	65.6%	
視覺傳達設計班(青年專班)	第1期	19	3	16	11	1	10	57.9%	
中式餐飲實務(青年專班)	第1期	29	16	13	21	11	10	72.4%	
網站資料庫(青年專班)	第1期	26	18	8	17	12	5	65.4%	
複合式餐飲	第1期	30	8	22	15	5	10	50.0%	
飾品及拼布製作	第1期	31	0	31	13	0	13	41.9%	
電腦化會計實務(青年專班)	第2期	27	4	23	15	0	15	55.6%	
汽車保養修護(青年專班)	第2期	16	16	0	10	10	0	62.5%	
服裝設計製作	第2期	32	1	31	17	0	17	53.1%	提前就業 1名(未納 入)
網拍開店精修	第2期	25	5	20	15	2	13	60.0%	
數位資訊軟體應用	第2期	27	8	19	8	2	6	29.6%	
飲料店經營實務(青年專班)	第3期	25	10	15	16	9	7	64.0%	
室內裝修工程管理	第3期	26	14	12	18	12	6	69.2%	
文創產業設計人才(青年專班)	第3期	17	9	8	10	2	8	58.8%	
米麵食小吃實務	第3期	26	5	21	12	3	9	46.2%	
多媒體網頁設計(新移民優先)	第3期	21	8	13	8	4	4	38.1%	
多媒體網頁設計(中高齡優先)	第4期	20	8	12	13	4	9	65.0%	
電腦化會計實務	第4期	28	0	28	9	0	9	32.1%	
汽車板噴修護(青年專班)	第4期	20	20	0	9	9	0	45.0%	
自行車及機車修護	第4期	20	20	0	10	10	0	50.00%	
水電技術	第4期	33	32	1	20	19	1	60.61%	
資訊與網路技術(青年專班)	第4期	23	18	5	8	5	3	34.78%	
數位電子技術	第4期	29	29	0	12	12	0	41.4%	
服裝製作與修改	第4期	31	2	29	19	1	18	61.3%	

資料來源：本局職業訓練中心

表23 民國100年臺北市職業訓練人數(續1完)
—概況(日間養成及產訓合作班)

職 種 別	期別	訓練人數			分發就業人數			分發就業佔 訓練人數%	備註
		計	男	女	計	男	女		
中餐烹調實務	第5期	30	10	20	12	3	9	40.0%	
混成學習資訊軟體應用班	第5期	25	10	15	8	2	6	32.0%	
網站資料庫(青年專班)	第5期	25	11	14	20	6	14	80.0%	
汽車保養修護(青年專班)	第5期	17	17	0	12	12	0	70.6%	提前就業 2名(未納 入)
網拍開店精修	第5期	25	7	18	11	2	9	44.0%	
文創產業設計人才(青年專班)	第5期	18	6	12	8	3	5	44.4%	
西式餐點實務(青年專班)	第5期	26	14	12	17	10	7	65.4%	
電腦化會計實務(青年專班)	第6期	30	4	26	11	1	10	36.7%	
套裝軟體應用(新增)	第6期	25	4	21	14	1	13	56.0%	
午茶點心	第6期	30	4	26	14	3	11	46.7%	
廣告行銷設計	第6期	29	9	20	10	3	7	34.5%	
3C電子產品維修服務	第1期	32	32	0	24	24	0	75.0%	
照顧服務員(一)	第1期	27	7	20	25	5	20	92.6%	
汽車美容	第2期	17	16	1	11	10	1	64.7%	
麵包西點實務	第2期	27	11	16	15	8	7	55.6%	
3C電子產品維修服務	第2期	34	34	0	23	23	0	67.6%	
家事服務	第3期	20	0	20	17	0	17	85.0%	
時尚烘焙	第4期	30	14	16	18	9	9	60.0%	
汽車美容	第4期	19	19	0	14	14	0	73.7%	
商業設計與業務人才培訓	第4期	20	12	8	16	9	7	80.0%	
照顧服務員(二)	第5期	20	4	16	16	4	12	80.0%	
家事清潔	第6期	27	2	25	19	1	18	70.4%	
婚紗攝影設計	第6期	26	8	18	17	5	12	65.4%	
照顧服務員	第7期	20	2	18	14	2	12	70.0%	

資料來源：本局職業訓練中心

表23 民國100年臺北市
一性別年齡及教育程度別(夜

職 種 別	總計	性別		未滿	年齡別				45-以上
		男	女		15~19歲	20~29歲	30~39歲	40~44歲	
總 計	592	398	194	0	11	85	172	89	235
套裝軟體應用班	26	12	14	0	0	0	4	3	19
電腦修護(進階班)	29	28	1	0	0	3	7	4	15
晶片設計	29	29	0	0	0	2	13	4	10
冷凍空調	37	37	0	0	0	15	10	3	9
用電設備檢驗	26	23	3	0	0	5	6	6	9
室內裝潢電腦繪圖	25	17	8	0	0	3	8	2	12
室內裝修工程管理證照輔導班	26	24	2	0	2	2	9	5	8
網拍速攻	25	7	18	0	0	3	5	4	13
特定瓦斯器具裝修	26	26	0	0	0	4	9	3	10
飾品及拼布製作(基礎)	30	1	29	0	0	1	3	3	23
冷凍空調	30	29	1	0	0	5	14	3	8
數位攝影編修(假日班)	25	13	12	0	0	6	10	1	8
汽車噴漆及美容	19	18	1	0	1	1	9	2	6
室內裝潢電腦繪圖	27	17	10	0	0	5	14	5	3
冷凍空調	30	29	1	0	0	9	11	3	7
飾品及拼布製作(進階)	31	1	30	0	0	1	2	3	25
電腦打版(假日班)	25	6	19	0	0	3	8	5	9
網頁設計	23	12	11	0	4	0	6	8	5
電腦修護(進階班)	29	26	3	0	2	10	4	6	7
晶片設計	25	25	0	0	1	5	9	4	6
網拍速攻	25	11	14	0	0	2	6	6	11
套裝軟體應用班	24	7	17	0	1	0	5	6	12

資料來源：本局職業訓練中心

職業訓練人數

間班在職進修訓練)

教育程度別													
國小 以下	國中 初中	高中	高職					大專以上					
			計	農	工	商	其他	計	文	法商	理工	農醫	其他
0	18	46	111	0	50	44	17	417	32	0	198	11	176
0	2	1	7	0	2	2	3	16	2	0	2	1	11
0	0	4	1	0	0	0	1	24	2	0	16	0	6
0	0	0	5	0	4	1	0	24	0	0	21	0	3
0	3	2	8	0	7	0	1	24	1	0	16	0	7
0	1	3	6	0	5	1	0	16	2	0	8	1	5
0	0	2	3	0	1	1	1	20	0	0	4	0	16
0	2	4	3	0	1	2	0	17	0	0	11	0	6
0	0	0	5	0	1	3	1	20	4	0	2	0	14
0	2	2	6	0	4	1	1	16	0	0	10	0	6
0	2	4	9	0	0	8	1	15	5	0	1	3	6
0	0	3	6	0	3	1	2	21	0	0	18	0	3
0	0	0	3	0	0	2	1	22	1	0	7	0	14
0	0	5	6	0	3	2	1	8	0	0	3	0	5
0	0	0	3	0	1	2	0	24	1	0	11	0	12
0	2	2	7	0	4	3	0	19	0	0	16	0	3
0	2	2	8	0	1	7	0	19	3	0	2	3	11
0	2	0	5	0	3	1	1	18	4	0	4	1	9
0	0	5	5	0	2	1	2	13	1	0	6	1	5
0	0	1	6	0	5	1	0	22	2	0	13	1	6
0	0	2	1	0	1	0	0	22	0	0	20	0	2
0	0	1	6	0	2	4	0	18	2	0	5	0	11
0	0	3	2	0	0	1	1	19	2	0	2	0	15

表23 民國100年臺北市
一性別年齡及教育程度別(夜

職 種 別	總計	性別		未滿	年齡別				45-以上
		男	女		15~19歲	20~29歲	30~39歲	40~44歲	
總 計	186	116	70	1	2	33	54	37	59
汽車技術基礎證照輔導	17	17	0	0	1	4	3	4	5
用電設備檢驗	26	21	5	1	0	7	7	8	3
室內裝修工程管理證照輔導	26	15	11	0	0	8	7	6	5
服裝打版(假日班)	34	3	31	0	1	3	7	2	21
電腦服裝設計(假日班)	25	3	22	0	0	1	13	4	7
冷凍空調(進階班)	32	31	1	0	0	7	8	9	8
特定瓦斯器具裝修	26	26	0	0	0	3	9	4	10

資料來源：本局職業訓練中心

職業訓練人數(續1完)

間班在職進修訓練)

教育程度別													
國小 以下	國中 初中	高中	高職					大專以上					
			計	農	工	商	其他	計	文	法商	理工	農醫	其他
0	7	12	37	0	17	14	6	130	11	0	63	5	51
0	0	2	3	0	3	0	0	12	1	0	4	0	7
0	1	0	5	0	2	3	0	20	2	0	11	1	6
0	2	2	5	0	4	1	0	17	1	0	12	1	3
0	2	4	10	0	1	6	3	18	4	0	3	3	8
0	0	1	3	0	0	2	1	21	3	0	2	0	16
0	1	2	4	0	3	1	0	25	0	0	20	0	5
0	1	1	7	0	4	1	2	17	0	0	11	0	6

表23 民國100年臺北市職業訓練人數

一 概況(夜間班在職進修訓練)

職 種 別	期別	訓練人數			分發就業人數			分發就業佔 訓練人數%	備註
		計	男	女	計	男	女		
總 計		778	514	264					
套裝軟體應用班	第1期	26	12	14					
電腦修護(進階班)	第1期	29	28	1					
晶片設計	第1期	29	29	0					
冷凍空調	第1期	37	37	0					
用電設備檢驗	第1期	26	23	3					
室內裝潢電腦繪圖	第1期	25	17	8					
室內裝修工程管理證照輔導班	第1期	26	24	2					
網拍速攻	第1期	25	7	18					
特定瓦斯器具裝修	第1期	26	26	0					
飾品及拼布製作(基礎)	第2期	30	1	29					
冷凍空調	第2期	30	29	1				夜間課程為在職或轉職訓練	
數位攝影編修(假日班)	第2期	25	13	12					
汽車噴漆及美容	第2期	19	18	1					
室內裝潢電腦繪圖	第2期	27	17	10					
冷凍空調	第3期	30	29	1					
飾品及拼布製作(進階)	第3期	31	1	30					
電腦打版(假日班)	第3期	25	6	19					
網頁設計	第3期	23	12	11					
電腦修護(進階班)	第3期	29	26	3					
晶片設計	第3期	25	25	0					
網拍速攻	第3期	25	11	14					
套裝軟體應用班	第3期	24	7	17					
汽車技術基礎證照輔導	第3期	17	17	0					

資料來源：本局職業訓練中心

表23 民國100年臺北市職業訓練人數(續1完)
 一 概況(夜間班在職進修訓練)

職 種 別	期 別	訓練人數			分發就業人數			分發就業佔 訓練人數%	備註
		計	男	女	計	男	女		
用電設備檢驗	第3期	26	21	5					
室內裝修工程管理證照輔導	第3期	26	15	11					
服裝打版(假日班)	第4期	34	3	31					
電腦服裝設計(假日班)	第4期	25	3	22					
冷凍空調(進階班)	第4期	32	31	1				夜間課 程為在 職或轉 職訓練	
特定瓦斯器具裝修	第4期	26	26	0					

資料來源：本局職業訓練中心

本
頁
空
白

肆、勞動檢查

表24 臺北市廠礦檢查次數

年 別	總計	工廠檢查	礦場		鍋爐檢查	特種檢查
			安全檢查(1)	衛生勞動檢查		
民國 60 年	2,655	1,925	307	54	358	11
民國 61 年	3,092	2,227	301	159	386	19
民國 62 年	3,119	2,271	150	130	490	78
民國 63 年	3,204	2,417	262	52	459	14
民國 64 年	3,837	3,146	178	54	455	23
民國 65 年	3,844	3,021	191	36	513	83
民國 66 年	3,866	2,999	227	36	519	85
民國 67 年	3,184	2,358	215	36	489	86
民國 68 年	3,251	2,391	219	30	530	81
民國 69 年	2,305	1,366	168	14	507	250
民國 70 年	3,449	2,506	218	6	413	306
民國 71 年	3,723	2,632	244	44	307	496
民國 72 年	3,345	2,170	222	29	335	589
民國 73 年	3,765	2,567	232	21	338	607
民國 74 年	3,761	2,028	219	1	331	1,182
民國 75 年	3,803	2,024	233	3	434	1,109
民國 76 年	3,430	1,595	315	0	413	1,107
民國 77 年	3,385	1,583	315	0	435	1,052
民國 78 年	2,903	2,453	0	1	449	0
民國 79 年	3,087	1,325	0	0	441	1,321
民國 80 年	4,901	2,850	0	0	504	1,547
民國 81 年	1,689	1,135	0	0	381	173

附註：(1)民國63年起礦場安全檢查奉令移由臺灣省礦務局辦理

(2)自民國82年起，本市已無是類作業，故不再提供相關資料

資料來源：根據本局勞動檢查處及臺灣省礦務局提供資料編製

表25 臺北市事業單位

年別及區分	檢 查 次						
	一般行業檢查		營造業檢查		專		
	勞動條件	安全衛生	勞動條件	安全衛生	有機溶劑作業	鉛作業	粉塵作業
民國83年總計	818	3,934	651	645	565	197	203
民國84年總計	997	4,074	887	887	358	104	102
民國85年總計	718	2,612	2,315	2,330	245	52	76
民國86年總計	213	2,167	3,212	8,582	100	32	17
民國87年總計	473	4,745	413	15,044	126	61	38
民國88年總計	1,323	7,438	1,130	12,930	172	42	66
民國89年總計	1,671	3,823	470	11,095	102	42	17
民國90年總計	6,367	6,290	301	14,548	162	67	7
民國91年總計	6,191	9,445	299	13,560	284	52	36
民國92年總計	4,852	13,096	289	16,080	262	53	38
民國93年總計	3,733	9,463	295	21,813	252	42	52
民國94年總計	3,443	8,258	47	23,287	383	79	223
民國95年總計	4,202	8,545	504	20,084	395	106	60
民國96年總計	4,609	7,855	522	22,188	275	116	170
民國97年總計	5,210	7,755	567	23,714	252	32	84
民國98年總計	4,419	8,640	473	23,693	201	28	101
民國99年總計	5,318	6,338	143	19,110	173	29	96
民國100年總計	5,775	4,813	340	19,429	106	20	29
松 山 區	566	331	38	933	9	1	0
信 義 區	491	267	46	858	4	0	0
大 安 區	737	442	68	1,606	16	0	1
中 山 區	1,003	1,064	38	2,301	19	1	11
中 正 區	617	398	19	1,480	4	0	0
大 同 區	756	382	51	2,221	2	1	0
萬 華 區	143	292	1	1,091	0	0	1
文 山 區	143	121	8	1,213	3	1	0
南 港 區	214	213	11	1,301	11	5	4
內 湖 區	663	455	43	2,156	14	5	4
士 林 區	286	310	6	2,114	7	0	1
北 投 區	156	538	11	2,155	17	6	7

資料來源：本局勞動檢查處

備註：專業檢查、危險性機械及設備檢查均已包括於一般行業及營造業檢查中

勞工檢查—按行政區分

(座)				數				
業 檢 查(次)				危險性機械及設備檢查(座)				
特化物 質作業	噪音 作業	輻射 作業	環境 測定	起重機	升降機	吊籠	鍋爐	壓力容器
100	0	59	254	249	51	35	128	1,708
98	81	83	278	240	58	20	117	1,618
98	55	21	266	275	62	4	771	158
37	17	4	164	151	51	23	28	45
61	73	2	217	624	43	15	131	81
63	102	2	225	1,016	130	49	948	1,497
39	32	0	49	593	43	71	371	1,003
53	48	0	336	1,009	42	84	80	62
104	105	0	487	2,107	79	145	115	24
122	150	0	451	1,021	7	45	41	0
141	197	0	67	2,469	34	271	80	116
90	304	0	203	2,499	130	333	90	396
170	590	309	33	2,304	174	187	158	610
89	555	0	44	2,007	169	346	22	689
77	473	0	5	1,496	100	580	42	311
87	394	389	2	1,612	107	532	109	337
84	426	369	0	1,396	68	355	22	208
64	394	579	1,051	2,565	549	707	108	1,067
7	26	47	58	165	8	89	2	201
0	13	11	40	137	11	83	3	0
5	36	44	105	138	4	87	7	214
6	89	141	283	757	84	164	15	46
1	33	50	110	120	129	45	7	1
2	32	46	75	270	18	54	5	5
21	26	48	91	97	8	1	6	0
3	8	13	24	44	9	0	2	29
2	12	12	35	167	31	44	12	45
6	14	15	50	374	201	77	0	165
4	19	43	47	145	2	28	1	220
7	86	109	133	151	44	35	48	141

表26 臺北市各業

年 別	運 輸 倉 儲 及 通 訊 業		礦 業 及 土 石 採 取 業	
	每月平均工作日數	每日平均工作時數	每月平均工作日數	每日平均工作時數
民國 73 年	26.0	8.0	24.5	7.0
民國 74 年	26.0	8.0	0.0	0.0
民國 75 年	25.9	8.1	0.0	0.0
民國 76 年	25.9	8.4	0.0	0.0
民國 77 年	24.8	8.1	0.0	0.0
民國 78 年	24.6	8.0	0.0	0.0
民國 79 年	25.0	8.0	25.2	8.0
民國 80 年	23.6	8.0	0.0	0.0
民國 81 年	26.0	8.0	0.0	0.0
民國 82 年	23.6	8.0	0.0	0.0
民國 83 年	21.6	7.9	0.0	0.0
民國 84 年	22.6	8.0	0.0	0.0
民國 85 年	23.4	7.8	21.5	8.0
民國 86 年	23.1	7.8	24.3	8.0
民國 87 年	22.6	7.9	12.4	4.0
民國 88 年	21.3	8.2	18.1	7.9
民國 89 年	22.7	7.9	0.0	0.0
民國 90 年	21.1	8.2	0.0	0.0
民國 91 年	21.2	8.3	0.0	0.0
民國 92 年	22.3	7.9	0.0	0.0
民國 93 年	23.7	8.2	0.0	0.0
民國 94 年	19.8	9.0	21.4	8.0
民國 95 年	21.3	8.3	21.4	8.0
民國 96 年	21.2	8.0	21.2	8.0
民國 97 年	21.3	8.0	21.2	8.1
民國 98 年	21.3	8.0	21.3	8.1

資料來源：本局勞動檢查處

工人工作時日

製造業		建築業		水電煤氣及環境衛生服務業	
每月平均工作日數	每日平均工作時數	每月平均工作日數	每日平均工作時數	每月平均工作日數	每日平均工作時數
27.3	8.6	24.0	8.0	25.0	8.0
26.3	8.4	24.1	8.0	25.2	8.0
25.7	8.3	24.2	8.1	25.7	7.9
24.4	8.2	24.3	8.1	26.6	7.3
24.1	8.0	24.5	8.2	24.0	7.7
23.7	8.2	24.1	8.2	23.9	7.6
25.0	8.0	25.0	8.0	25.0	8.0
24.3	7.9	23.9	8.0	23.8	7.8
26.0	8.0	26.4	8.2	0.0	0.0
24.3	7.9	23.9	7.9	23.9	7.8
23.0	7.7	23.3	8.1	22.8	7.8
23.2	7.9	23.5	8.2	23.3	7.7
23.1	8.1	23.5	8.2	23.6	7.7
23.1	8.0	23.8	8.2	23.5	7.6
22.6	8.1	22.5	8.3	23.0	7.9
21.8	7.9	23.0	8.3	22.0	8.0
23.5	7.8	22.2	8.2	23.0	7.8
18.7	9.0	22.6	7.9	20.0	8.0
18.4	8.8	22.5	8.3	20.3	8.7
21.9	8.0	21.7	8.1	20.9	8.0
22.3	8.2	21.6	8.3	21.6	8.0
21.1	8.1	24.2	7.8	21.1	8.0
21.1	8.1	22.9	8.1	22.1	8.3
21.2	8.1	22.9	8.1	22.0	8.1
21.2	8.1	22.6	8.1	22.1	8.1
21.2	8.1	22.4	8.1	22.0	8.1

表26 臺北市各業

年 別	農、林、漁、牧業		礦業及土石採取業		製造業		電力及燃氣供應業		用水供應及污染整治業		營造業		批發及零售業		運輸及倉儲業		住宿及餐飲業	
	每月平均工作日數	每日平均工作時數	每月平均工作日數	每日平均工作時數	每月平均工作日數	每日平均工作時數	每月平均工作日數	每日平均工作時數	每月平均工作日數	每日平均工作時數	每月平均工作日數	每日平均工作時數	每月平均工作日數	每日平均工作時數	每月平均工作日數	每日平均工作時數	每月平均工作日數	每日平均工作時數
民國 99 年	21.17	8	20.94	8.16	21.25	8.08	21.13	8.01	24.03	8.11	21.93	8.17	21.5	7.84	23.1	7.44	21.39	8.05
民國 100 年	20.07	8	21.16	8.25	21	8.08	20.67	8.03	23.1	8.06	22.84	8.11	21.26	7.82	21.27	8.02	21.61	7.8

資料來源：本局勞動檢查處

工人工作時日 (續1完)

資訊及通訊 傳播業		金融及保險 業		不動產業		專業、科學 及技術服務業		支援服務業		公共行政及 國防；強制性 社會安全		教育服務業		醫療保健及 社會工作服務 業		藝術、娛樂 及休閒服務業		其他服務業	
每月平 均工作 日數	每日平 均工作 時數	每月平 均工作 日數	每日平 均工作 時數	每月平 均工作 日數	每日平 均工作 時數	每月平 均工作 日數	每日平 均工作 時數	每月平 均工作 日數	每日平 均工作 時數	每月平 均工作 日數	每日平 均工作 時數	每月平 均工作 日數	每日平 均工作 時數	每月平 均工作 日數	每日平 均工作 時數	每月平 均工作 日數	每日平 均工作 時數	每月平 均工作 日數	每日平 均工作 時數
20.92	7.96	20.97	7.95	22.51	8.27	20.91	7.83	22.53	8.89	21.48	7.94	20.74	8.01	21.4	7.95	23.63	8	22.1	8.17
20.77	8	20.74	7.96	22.43	8.25	20.69	7.94	22.23	8.92	21.44	8.03	20.43	8	21.07	8.01	23.03	8.03	21.92	8.1

表27 民國100年臺北市各業工人工作時日

月 別		農、林、漁、牧業	礦業及土石採取業	製造業	電力及燃氣供應業	用水供應及污染整治業	營造業	批發及零售業	運輸及倉儲業	住宿及餐飲業	資訊及通訊傳播業	金融及保險業	不動產業	專業、科學及技術服務業	支援服務業	公共行政及國防；強制性社會安全	教育服務業	醫療保健及社會工作服務業	藝術、娛樂及休閒服務業	其他服務業
一 — 三 月	平均 工作 天數	19.4	20.2	19.8	20.0	21.2	20.6	20.4	20.1	20.2	19.5	19.6	21.1	19.9	21.7	20.8	19.0	20.0	23.2	20.7
	每 日 平 均 工 作 時 數	8.0	8.2	8.1	8.0	8.1	8.1	7.9	8.0	7.9	8.0	7.9	8.2	7.7	8.9	8.0	8.0	8.0	8.0	8.2
四 — 六 月	平均 工作 天數	21.2	22.1	20.9	20.3	23.0	22.4	21.2	21.1	21.1	20.6	20.4	22.6	20.1	22.0	21.3	20.2	21.2	23.0	21.8
	每 日 平 均 工 作 時 數	8.0	8.2	8.1	8.1	8.1	8.1	7.8	8.0	7.8	8.0	8.0	8.3	8.0	9.0	8.1	8.0	8.0	8.0	8.1
七 — 九 月	平均 工作 天數	21.6	20.4	21.9	21.6	29.6	22.6	22.0	26.3	22.2	21.7	21.6	23.1	21.3	22.8	21.8	21.7	22.0	23.9	22.6
	每 日 平 均 工 作 時 數	8.0	8.1	8.1	8.0	8.1	8.1	7.8	6.7	8.3	8.0	8.0	8.3	7.9	8.9	7.9	8.0	8.0	8.0	8.2
十 — 十二 月	平均 工作 天數	19.7	21.7	21.5	21.2	23.6	23.4	21.7	21.6	22.3	21.3	21.3	22.9	20.9	22.7	21.6	21.2	21.3	23.1	22.5
	每 日 平 均 工 作 時 數	8.0	8.2	8.1	8.0	8.1	8.2	7.8	8.0	7.8	8.0	8.0	8.2	7.9	8.9	8.0	8.0	8.0	8.0	8.1

資料來源：本局勞動檢查處

本
頁
空
白

表28 臺北市各業(類)工人

中華民國

月別	輕										傷								
	農林漁牧業	礦業及土石採取業	製造業	電力及燃氣供應業	用水供應及污染整治業	營造業	批發及零售業	運輸及倉儲業	住宿及餐飲業	資訊及通訊傳播業	金融及保險業	不動產業	專業、科學及技術服務業	支援服務業	公共行政及國防；強制性社會安全	教育服務業	醫療保健及社會工作服務業	藝術、娛樂及休閒服務業	其他服務業
總計	0.00	0.00	1.94	0.90	1.73	1.51	1.92	4.61	7.43	0.88	0.69	4.49	0.50	2.26	10.25	0.00	1.35	6.34	1.39
1月	0.00	0.00	0.19	0.18	0.17	0.00	0.11	0.48	0.58	0.15	0.06	0.24	0.05	0.19	0.78	0.00	0.20	0.63	0.00
2月	0.00	0.00	0.10	0.00	0.18	0.18	0.11	0.23	0.49	0.04	0.04	0.24	0.11	0.21	0.39	0.00	0.07	0.65	0.00
3月	0.00	0.00	0.20	0.18	0.35	0.05	0.08	0.46	0.60	0.06	0.08	0.16	0.00	0.17	0.70	0.00	0.11	0.00	0.00
4月	0.00	0.00	0.15	0.00	0.17	0.30	0.15	0.41	0.58	0.06	0.05	0.31	0.11	0.13	0.94	0.00	0.07	0.69	0.00
5月	0.00	0.00	0.22	0.00	0.00	0.17	0.24	0.37	0.55	0.08	0.04	0.47	0.06	0.25	1.02	0.00	0.07	2.74	0.28
6月	0.00	0.00	0.19	0.00	0.00	0.12	0.16	0.28	0.52	0.00	0.05	0.31	0.05	0.17	0.94	0.00	0.18	0.00	0.57
7月	0.00	0.00	0.11	0.00	0.14	0.16	0.18	0.47	0.78	0.06	0.08	0.56	0.00	0.21	1.33	0.00	0.09	0.63	0.00
8月	0.00	0.00	0.21	0.36	0.14	0.22	0.21	0.58	0.65	0.08	0.10	0.64	0.00	0.27	0.78	0.00	0.15	0.33	0.27
9月	0.00	0.00	0.19	0.18	0.29	0.07	0.18	0.42	0.69	0.12	0.05	0.32	0.00	0.13	0.53	0.00	0.07	0.00	0.00
10月	0.00	0.00	0.15	0.00	0.00	0.07	0.18	0.27	0.68	0.13	0.04	0.43	0.06	0.28	0.95	0.00	0.09	0.00	0.27
11月	0.00	0.00	0.13	0.00	0.29	0.11	0.22	0.20	0.71	0.10	0.07	0.24	0.00	0.06	1.18	0.00	0.18	0.67	0.00
12月	0.00	0.00	0.10	0.00	0.00	0.06	0.10	0.44	0.60	0.00	0.03	0.57	0.06	0.19	0.71	0.00	0.07	0.00	0.00

資料來源：本局勞動檢查處

因公傷亡率

國100年

單位：千人率

	殘										廢							
	農林漁牧業	礦業及土石採取業	製造業	電力及燃氣供應業	用水供應及污染整治業	營造業	批發及零售業	運輸及倉儲業	住宿及餐飲業	資訊及通訊傳播業	金融及保險業	不動產業	專業、科學及技術服務業	支援服務業	公共行政及國防；強制性社會安全	教育服務業	醫療保健及社會工作服務業	藝術、娛樂及休閒服務業
0.00	0.00	0.10	0.00	0.00	0.09	0.03	0.12	0.06	0.00	0.00	0.00	0.00	0.02	0.00	0.00	0.00	0.00	0.00
0.00	0.00	0.00	0.00	0.00	0.00	0.01	0.00	0.00	0.00	0.00	0.00	0.00	0.00	0.00	0.00	0.00	0.00	0.00
0.00	0.00	0.01	0.00	0.00	0.00	0.00	0.02	0.00	0.00	0.00	0.00	0.00	0.00	0.00	0.00	0.00	0.00	0.00
0.00	0.00	0.03	0.00	0.00	0.00	0.00	0.02	0.02	0.00	0.00	0.00	0.00	0.00	0.00	0.00	0.00	0.00	0.00
0.00	0.00	0.01	0.00	0.00	0.05	0.00	0.02	0.00	0.00	0.00	0.00	0.00	0.00	0.00	0.00	0.00	0.00	0.00
0.00	0.00	0.03	0.00	0.00	0.04	0.00	0.00	0.00	0.00	0.00	0.00	0.00	0.00	0.00	0.00	0.00	0.00	0.00
0.00	0.00	0.00	0.00	0.00	0.00	0.01	0.00	0.00	0.00	0.00	0.00	0.00	0.00	0.00	0.00	0.00	0.00	0.00
0.00	0.00	0.01	0.00	0.00	0.00	0.00	0.02	0.00	0.00	0.00	0.00	0.00	0.00	0.00	0.00	0.00	0.00	0.00
0.00	0.00	0.00	0.00	0.00	0.00	0.01	0.00	0.02	0.00	0.00	0.00	0.00	0.00	0.00	0.00	0.00	0.00	0.00
0.00	0.00	0.00	0.00	0.00	0.00	0.00	0.02	0.02	0.00	0.00	0.00	0.00	0.00	0.00	0.00	0.00	0.00	0.00
0.00	0.00	0.00	0.00	0.00	0.00	0.00	0.02	0.00	0.00	0.00	0.00	0.00	0.00	0.00	0.00	0.00	0.00	0.00
0.00	0.00	0.01	0.00	0.00	0.00	0.00	0.00	0.00	0.00	0.00	0.00	0.00	0.02	0.00	0.00	0.00	0.00	0.00
0.00	0.00	0.00	0.00	0.00	0.00	0.00	0.00	0.00	0.00	0.00	0.00	0.00	0.00	0.00	0.00	0.00	0.00	0.00

表28 臺北市各業(類)工人因公傷亡率 (續1完)

中華民國100年

單位：千人率

	死																		亡																		備註
	農林漁牧業	礦業及土石採取業	製造業	電力及燃氣供應業	用水供應及污染整治業	營造業	批發及零售業	運輸及倉儲業	住宿及餐飲業	資訊及通訊傳播業	金融及保險業	不動產業	專業、科學及技術服務業	支援服務業	公共行政及國防；強制性社會安全	教育服務業	醫療保健及社會工作服務業	藝術、娛樂及休閒服務業	其他服務業																		
0.00	0.00	0.02	0.00	0.00	0.04	0.01	0.00	0.00	0.00	0.01	0.00	0.00	0.02	0.08	0.00	0.00	0.00	0.00	0.00																		
0.00	0.00	0.00	0.00	0.00	0.00	0.00	0.00	0.00	0.00	0.00	0.00	0.00	0.00	0.00	0.00	0.00	0.00	0.00	0.00																		
0.00	0.00	0.00	0.00	0.00	0.00	0.01	0.00	0.00	0.00	0.00	0.00	0.00	0.00	0.00	0.00	0.00	0.00	0.00	0.00																		
0.00	0.00	0.00	0.00	0.00	0.00	0.00	0.00	0.00	0.00	0.00	0.00	0.00	0.00	0.00	0.00	0.00	0.00	0.00	0.00																		
0.00	0.00	0.00	0.00	0.00	0.00	0.00	0.00	0.00	0.00	0.01	0.00	0.00	0.00	0.00	0.00	0.00	0.00	0.00	0.00																		
0.00	0.00	0.00	0.00	0.00	0.00	0.00	0.00	0.00	0.00	0.00	0.00	0.00	0.00	0.00	0.00	0.00	0.00	0.00	0.00																		
0.00	0.00	0.00	0.00	0.00	0.00	0.00	0.00	0.00	0.00	0.00	0.00	0.00	0.02	0.08	0.00	0.00	0.00	0.00	0.00																		
0.00	0.00	0.00	0.00	0.00	0.04	0.00	0.00	0.00	0.00	0.00	0.00	0.00	0.00	0.00	0.00	0.00	0.00	0.00	0.00																		
0.00	0.00	0.01	0.00	0.00	0.00	0.00	0.00	0.00	0.00	0.00	0.00	0.00	0.00	0.00	0.00	0.00	0.00	0.00	0.00																		
0.00	0.00	0.00	0.00	0.00	0.00	0.00	0.00	0.00	0.00	0.00	0.00	0.00	0.00	0.00	0.00	0.00	0.00	0.00	0.00																		
0.00	0.00	0.00	0.00	0.00	0.00	0.00	0.00	0.00	0.00	0.00	0.00	0.00	0.00	0.00	0.00	0.00	0.00	0.00	0.00																		
0.00	0.00	0.01	0.00	0.00	0.00	0.00	0.00	0.00	0.00	0.00	0.00	0.00	0.00	0.00	0.00	0.00	0.00	0.00	0.00																		
0.00	0.00	0.00	0.00	0.00	0.00	0.00	0.00	0.00	0.00	0.00	0.00	0.00	0.00	0.00	0.00	0.00	0.00	0.00	0.00																		

本
頁
空
白

表29 臺北市適用安全衛生法

行業別	97 年						98 年					
	件數	罹災人數			件數 比例	罹災 比率	件數	罹災人數			件數 比例	罹災 比率
		死亡	傷殘	合計				死亡	傷殘	合計		
合計	23	24	0	24	100.00%	100.00%	16	16	0	16	100.00%	100.00%
營造業	18	18	0	18	78.26%	75.00%	10	10	0	10	62.50%	62.50%
製造業	1	1	0	1	4.35%	4.17%	0	0	0	0	0.00%	0.00%
餐旅業	0	0	0	0	0.00%	0.00%	0	0	0	0	0.00%	0.00%
水電燃氣業	0	0	0	0	0.00%	0.00%	0	0	0	0	0.00%	0.00%
環境衛生服務	0	0	0	0	0.00%	0.00%	1	1	0	1	6.25%	6.25%
運輸倉儲通信	0	0	0	0	0.00%	0.00%	0	0	0	0	0.00%	0.00%
機械設備租賃	0	0	0	0	0.00%	0.00%	0	0	0	0	0.00%	0.00%
大眾傳播業	0	0	0	0	0.00%	0.00%	0	0	0	0	0.00%	0.00%
醫療保健服務	0	0	0	0	0.00%	0.00%	0	0	0	0	0.00%	0.00%
修理服務業	0	0	0	0	0.00%	0.00%	1	1	0	1	6.25%	6.25%
洗染業	0	0	0	0	0.00%	0.00%	0	0	0	0	0.00%	0.00%
國防事業	0	0	0	0	0.00%	0.00%	0	0	0	0	0.00%	0.00%
農林漁牧業	0	0	0	0	0.00%	0.00%	0	0	0	0	0.00%	0.00%
礦業土石採取	0	0	0	0	0.00%	0.00%	0	0	0	0	0.00%	0.00%
廣告業	0	0	0	0	0.00%	0.00%	1	1	0	1	6.25%	6.25%
其他	4	5	0	5	17.39%	20.83%	3	3	0	3	18.75%	18.75%

資料來源：本局勞動檢查處

事業單位重大職業災害統計概況

99 年					100 年						
件數	罹災人數			件數 比例	罹災 比率	件數	罹災人數			件數 比例	罹災 比率
	死亡	傷殘	合計				死亡	傷殘	合計		
⑒15	⑒14	4	⑒18	100.00%	100.00%	18	18	1	19	100.00%	100.00%
⑒10	⑒10	1	⑒11	⑒66.67%	⑒61.11%	9	9	0	9	50.00%	47.37%
1	1	0	1	⑒6.67%	⑒5.56%	1	1	0	1	5.56%	5.26%
0	0	0	0	0.00%	0.00%	0	0	0	0	0.00%	0.00%
1	0	3	3	⑒6.67%	⑒16.67%	0	0	0	0	0.00%	0.00%
1	1	0	1	⑒6.67%	⑒5.56%	0	0	0	0	0.00%	0.00%
0	0	0	0	0.00%	0.00%	1	1	0	1	5.56%	5.26%
0	0	0	0	0.00%	0.00%	0	0	0	0	0.00%	0.00%
0	0	0	0	0.00%	0.00%	0	0	0	0	0.00%	0.00%
0	0	0	0	0.00%	0.00%	0	0	0	0	0.00%	0.00%
0	0	0	0	0.00%	0.00%	0	0	0	0	0.00%	0.00%
0	0	0	0	0.00%	0.00%	0	0	0	0	0.00%	0.00%
0	0	0	0	0.00%	0.00%	0	0	0	0	0.00%	0.00%
0	0	0	0	0.00%	0.00%	0	0	0	0	0.00%	0.00%
0	0	0	0	0.00%	0.00%	0	0	0	0	0.00%	0.00%
0	0	0	0	0.00%	0.00%	0	0	0	0	0.00%	0.00%
0	0	0	0	0.00%	0.00%	0	0	0	0	0.00%	0.00%
2	2	0	2	⑒13.33%	⑒11.11%	7	7	1	8	38.89%	42.11%

表30 臺北市工作場所重大職業災害

災害類別	92年		93年		94年		95年	
	件數	比例	件數	比例	件數	比例	件數	比例
合計	20	100.0%	14	100.0%	Ⓔ27	100.0%	Ⓔ31	100.0%
墜落	12	60.0%	5	35.7%	Ⓔ15	Ⓔ55.6%	Ⓔ13	Ⓔ41.9%
感電	2	10.0%	3	21.4%	2	Ⓔ7.4%	1	Ⓔ3.2%
倒塌崩塌	0	0.0%	2	14.3%	4	Ⓔ14.8%	3	Ⓔ9.7%
物體飛落	1	5.0%	0	0.0%	0	0.0%	1	Ⓔ3.2%
跌倒	0	0.0%	0	0.0%	0	0.0%	2	Ⓔ6.4%
火災	1	5.0%	1	7.1%	1	Ⓔ3.7%	2	Ⓔ6.4%
溺斃	1	5.0%	0	0.0%	1	Ⓔ3.7%	0	0.0%
被夾被捲	1	5.0%	2	14.3%	1	Ⓔ3.7%	3	Ⓔ9.7%
與高低溫之接觸	0	0.0%	0	0.0%	3	Ⓔ11.1%	1	Ⓔ3.2%
被撞	1	5.0%	0	0.0%	0	0.0%	4	Ⓔ12.9%
衝撞	0	0.0%	0	0.0%	0	0.0%	0	0.0%
與有害物之接觸	1	5.0%	0	0.0%	0	0.0%	0	0.0%
物體破裂	0	0.0%	0	0.0%	0	0.0%	0	0.0%
其他	0	0.0%	1	7.1%	0	0.0%	1	3.2%

資料來源：本局勞動檢查處

全產業依災害類型統計概況

96年		97年		98年		99年		100年	
件數	比例	件數	比例	件數	比例	件數	比例	件數	比例
29	100.0%	23	100.0%	16	100.0%	Ⓘ15	100.0%	18	100.0%
21	Ⓘ72.4%	12	52.2%	8	50.0%	8	Ⓘ53.3%	13	72.2%
3	Ⓘ10.3%	1	4.3%	4	25.0%	1	Ⓘ6.7%	0	0.0%
1	Ⓘ3.4%	3	13.0%	1	6.3%	1	Ⓘ6.7%	1	5.6%
0	Ⓘ0.0%	0	0.0%	1	6.3%	0	0.0%	0	0.0%
1	Ⓘ3.4%	1	4.3%	2	12.5%	Ⓘ1	Ⓘ6.7%	0	0.0%
1	Ⓘ3.4%	2	8.7%	0	0.0%	0	0.0%	0	0.0%
1	3.4%	1	4.3%	0	0.0%	0	0.0%	1	5.6%
0	Ⓘ0.0%	0	0.0%	0	0.0%	0	0.0%	1	5.6%
0	Ⓘ0.0%	0	0.0%	0	0.0%	0	0.0%	0	0.0%
0	Ⓘ0.0%	1	4.3%	0	0.0%	3	Ⓘ20%	2	11.1%
0	0.0%	0	0.0%	0	0.0%	1	Ⓘ6.7%	0	0.0%
0	0.0%	1	4.3%	0	0.0%	0	0.0%	0	0.0%
0	0.0%	0	0.0%	0	0.0%	0	0.0%	0	0.0%
1	Ⓘ3.4%	1	4.3%	0	0.0%	0	0.0%	0	0.0%

刊名：臺北市 100 年勞工統計年報

出版機關：臺北市政府勞工局

地址：臺北市市府路 1 號北區 5 樓

網址：<http://www.bola.taipei.gov.tw/>

電話：(02) 27287058

編者：臺北市政府勞工局會計室

出版年月：中華民國 101 年 6 月

創刊年月：中華民國 81 年 1 月

刊期頻率：年報

其他類型版本說明：本年報同時登載於臺北市政府勞工局網站，網址為

<http://www.bola.taipei.gov.tw/>

定 價：180 元

政府出版品統一編號(GPN):2008100198 國際標準期刊號(ISSN):1728-7170

著作權利管理資訊：

如欲利用本書全部或部分內容者，需徵求著作財產權人同意或書面授權，請

逕洽臺北市政府勞工局會計室，電話：(02) 27287058

ISSN 1728-7170

GPN : 2 0 0 8 1 0 0 1 9 8

定價 180 元