

ISSN : 1728-7170

# 臺北市 98 年 勞工統計年報

臺北市政府勞工局編印

中華民國 99 年 7 月

# 凡 例

一、本年報編印之目的在表達本市勞工福利等施政概況及重要成果，供各界參考。

二、本年報於79年首編，77年以前資料均錄自臺北市社會事業統計。

三、本年度內容及資料主要來源：

(一)勞工行政類：除勞工保險各表根據台閩地區勞工保險局編送之統計報告編製外，其餘各表均根據本局各科室及勞工教育中心造送之統計報表編製。

(二)就業服務類：1. 就業服務等資料，乃是根據本局所屬就業服務中心造送之統計報表編製。

2. 勞動力、就業率、失業率及就業人口之行業，係根據行政院主計處所編人力資源調查報告編製。

(三)職業訓練類：根據本局及所屬職業訓練中心造送之統計報表編製。

(四)勞動檢查類：根據本局所屬勞動檢查處造送之統計報表編製。

四、本年報所列數字均係臺北市資料，以98年之統計資料為主並加列歷年資料以便比較。

五、本年報所用資料時間與符號如下：

「年」：全年。

「年底」：資料年12月底。

「年平均」：每年12個月之各月平均。

「0」：表示數字不及1單位。

「-」：表示無數字。

「...」：表示數字不明。

六、本年報部分數字，因四捨五入關係，總計數字容或不等於細項數字之合。

七、各項統計資料常有修正，本年報所載數字如有與以前各年統計數字不同者以本報告數字為準。

八、本報告有關資料之蒐集、整理、統計分析等工作，由本局會計室統計科員負責辦理，因現有人手不足，疏漏之處敬祈不吝指正。

# 目錄

## 表名

提要分析	I
臺北市政府勞工局組織系統表	V

## 壹、勞工行政

表 1 臺北市勞工團體概況	1
表 2 民國 98 年勞工教育、志願服務、休閒活動概況	2
表 3 臺北市勞工保險投保概況	4
表 4 臺北市職工福利概況	6
表 5 臺北市勞資關係綜合事項概況	8
表 6 民國 98 年臺北市勞資爭議案件概況	9
表 7 臺北市定額進用身心障礙者機關(構)進用人數概況	21
表 8 臺北市定額進用身心障礙者義務機關(構)進用情形概況	23

## 貳、就業服務

表 9 臺北市就業服務概況	25
表 10 臺北市就業服務概況—有效按職業別分	29
表 11 臺北市就業服務概況—有效按年齡別分	43
表 12 臺北市就業服務概況—有效按教育程度別分	57
表 13 臺北市就業服務概況—新登記按職業別分	73
表 14 臺北市就業服務概況—新登記按年齡別分	87
表 15 臺北市就業服務概況—新登記按教育程度別分	101
表 16 臺北市就業服務概況—求職人教育程度別	117
表 17 臺北市就業服務概況—求職者未能推介就業之原因	119
表 18 臺北市就業服務概況—求才機會未能補實之原因	121
表 19 臺北市就業服務人口之職業	123
表 20 臺北市就業人口之行業	125
表 21 臺北市勞動力與就業人口	127

## 參、職業訓練

表 22 民國 98 年全國技術士技能檢定測驗人數 . . . . . 129

表 23 民國 98 年臺北市職業訓練人數一年齡及教育程度別 . . . . . 159

## 肆、勞動檢查

表 24 臺北市廠礦檢查次數 . . . . . 171

表 25 臺北市事業單位勞工檢查—按行政區分 . . . . . 172

表 26 臺北市各業工人工作時日 . . . . . 174

表 27 民國 98 年臺北市各業工人工作時日 . . . . . 176

表 28 臺北市各業(類)工人因公傷亡率 . . . . . 177

表 29 臺北市適用安全衛生法事業單位重大職業災害統計概況 . . . . . 179

表 30 臺北市重大職業災害全產業依災害類型統計概況 . . . . . 181

# 提要分析

我國現階段由於社會的發展，經濟的改革，已由農業社會進入工業社會再進而轉入資訊服務之時代，因此產業結構也由勞力密集轉為資本密集之型態，對於勞工產生莫大之衝擊。本局為維護勞工權益、增進勞工生活福祉、維持勞資之和諧以確保生產秩序安定，促進產業之發展，實現社會均富之理想，乃依據國家法令，承辦本市有關勞工行政業務，並綜理本市國民就業之服務及訓練以及轉業等各項輔導、教育措施，並對所有廠房、工地等設施作安全、衛生等檢查，以保障勞工之安全。為使明瞭歷年執行成果，分別以下列各節加以分析：

## 一、勞工行政

本局以「建立服務觀念」、「追求行政效率」、「提升服務素質」、「發揮團體精神」為創造更佳之成果而努力，由歷年統計資料看：至民國98年底勞工團體計有467家，較之民國86年底總計332家，增加135家，顯示勞工意識抬頭，間接提高各業主對勞工福利之重視，進而改善勞工之生活品質。

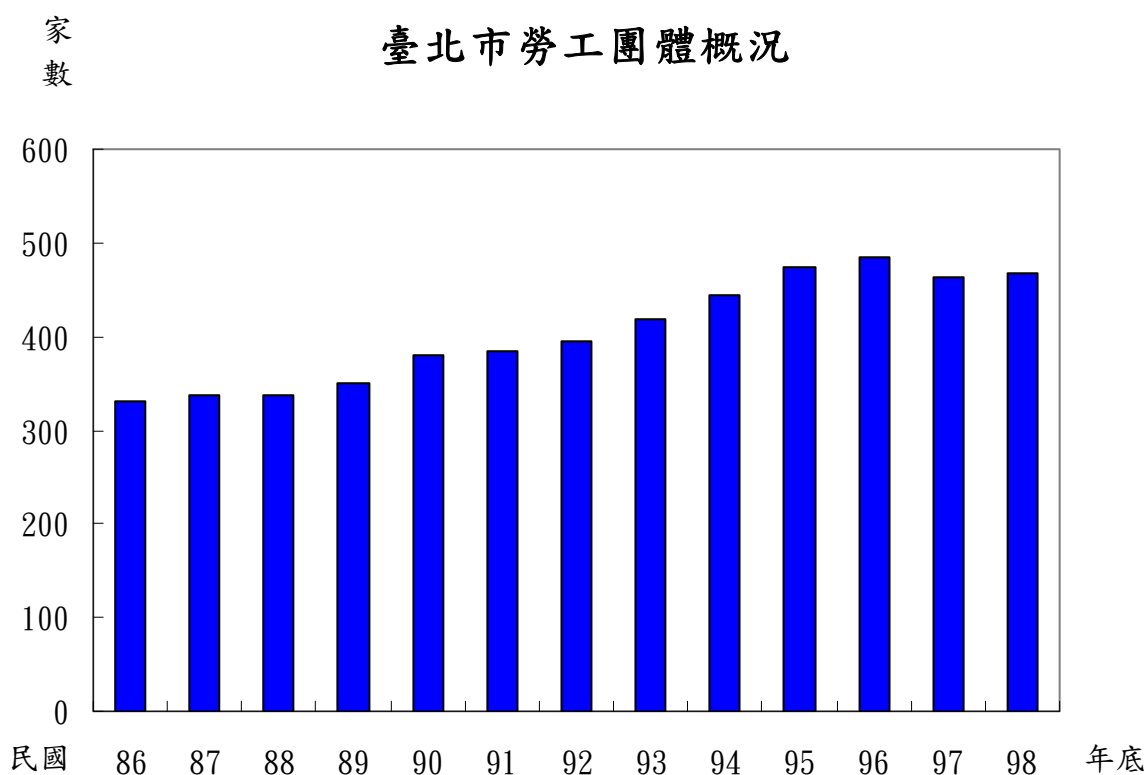

98年勞工休閒活動，計有32,062人次受益，設立福利機構截至98年底計有3,239家，足見政府對勞工休閒、福利等之照顧。

本市勞工保險，係由勞工保險局辦理，本局負責編列年度預算撥付(產)職業工人保險補助費，以嘉惠勞工朋友，落實保障弱勢勞工權益。

根據勞保局所提供之資料加以分析：

- (一) 投保單位及人數：截至民國 98 年底止，投保單位 99,085 個，較 86 年底 88,822 個增加 10,263 個，成長率為 11.55%，而投保人數，由民國 86 年底 1,885,767 人，至民國 98 年底 2,115,297 人，計增加 229,530 人，增加率為 12.17%。
- (二) 保險費之給付金額及件數：86 年全年為 111,312 件，金額 15,854,480 千元，98 年全年總計 271,188 件，金額 27,806,520 千元。

98年處理勞資爭議案件總計6,702件，可見本局積極介入調解勞資雙方問題之努力，以達成雙贏之結果。

政府於86年4月26日通過身心障礙者保護法，故原由社會局主辦之身心障礙者就業促進及基金事項移撥本局辦理。

98年12月底定額進用身心障礙者機關(構)實際已進用人數16,392人，超額進用人數4,463人，法定進用不足人數1,499人，與97年12月底比較實際進用人數增加1,763人，超額進用人數減少386人，法定進用不足人數增加234人，惟因97年12月(適用身心障礙者保護法)及98年12月(適用身心障礙者權益保障法)適用之法令不同，不宜相互比較。

## 二、就業服務

就業服務乃是本局對市民一種最直接的服務，凡需求職或求才者，只需透過登記，本局所屬就業服務中心即為其相互介紹以達成就業輔導之目的。根據各年資料顯示，以往臺北市每年求才人數皆多於求職人數，至民國 96 年出現求職人數略多於求才人數，而民國 98 年求職人數多於求才人數甚多。民國 98 年求職 91,787 人，求才 52,028 人，求職為求才人數之 1.764 倍。98 年求職就業率為 36.98%，求才利用率為 42.31%，較之 97 年求職就業率增加 2.32%，求才利用率增加 2.04%。而求職、求才未能推介成功之因素，係因供需雙方要求條件不相當，包括工作時間、地點、技術、待遇、年齡等不合而無法介紹成功。

由有效求職者之教育程度，民國 98 年資料顯示國中及以下佔 10.29%，高中、職 29.07%，專科 21.58%，大學以上 38.68%，其他 0.38%。

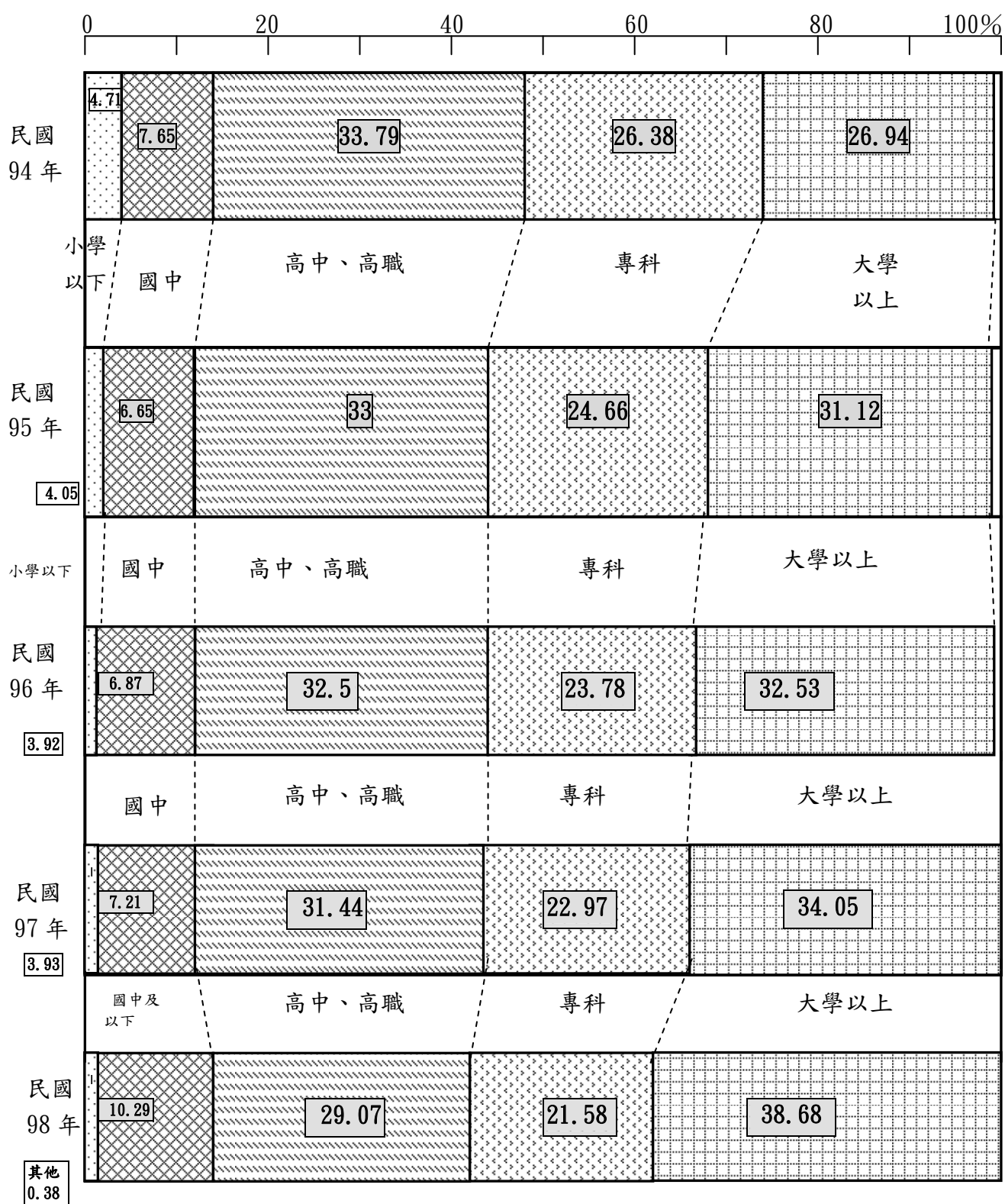

### 三、職業訓練

人力一直是我國創造經濟奇蹟所憑藉的資源。民國 70 年代以前，主要係以當時充沛而

低廉之勞力供應為基礎，發展出以出口導向之勞力密集工業。

而目前我國經濟正處於轉型期，以往廉價勞工已不復存在，故人力之需求必將由過去量之擴增轉變為質之提高。技術人力之培訓有賴正規教育與職業訓練之相互配合，以職業訓練來補充調節技術人力之供應。政府為了落實證照制度更加強舉辦各類別之全國技術士技能檢定考試以符政策。

本局所屬之職業訓練中心其業務包含技工養成、在職與進修訓練、就業訓練、技能競賽、協辦技能檢定等。以 98 年全年受訓人數為 10,405 人，較熱門的有照顧服務員、室內配線實務、風味小吃等。

#### 四、勞工檢查

為貫徹勞動法令之執行、維護勞雇雙方利益、安定社會、發展經濟，由本局所屬勞動檢查處，依據勞動檢查法、勞工安全衛生法、勞動基準法及其他勞動法令等規定，經常派員至各受檢事業單位實施勞動檢查。

就民國 98 年實施情形包括一般行業檢查、營造業檢查及專業檢查、危險性機械及設備等交叉檢查共計 37,225 次，其中包括一般行業檢查 13,059 次，營造業檢查 24,166 次；重大職業災害人數由 97 年之 24 人降低至本年度之 16 人。



# 臺北市政府勞工局組織系統圖



表1 臺北市勞工團體概況

年 底 別	工 人 團 體						
	計	市總工會	產 業 工 會 (1)				
			市產業工 會聯合會	市 產 業 工 會	市 交 通 事 業 工 會	市 公 用 事 業 工 會	職 業 工 會
民國68年底	99	1	2	57	1	1	37
民國69年底	99	1	2	57	1	1	37
民國70年底	99	1	2	57	1	1	37
民國71年底	101	1	2	52	1	1	44
民國72年底	106	1	2	50	1	1	51
民國73年底	109	1	2	51	1	1	53
民國74年底	115	1	2	45	1	1	65
民國75年底	127	1	2	48	1	1	74
民國76年底	145	1	2	54	1	1	86
民國77年底	229	1	2	69	-	-	157
民國78年底	264	1	2	87	-	-	174
民國79年底	282	1	2	90	-	-	189
民國80年底	285	1	2	92	-	-	190
民國81年底	291	1	2	95	-	-	193
民國82年底	301	1	2	98	-	-	200
民國83年底	306	1	2	101	-	-	202
民國84年底	313	1	2	104	-	-	206
民國85年底	326	1	2	115	-	-	208
民國86年底	332	2	2	121	-	-	207
民國87年底	338	2	2	130	-	-	204
民國88年底	338	3	3	128	-	-	204
民國89年底	350	3	3	134	-	-	210
民國90年底	381	3	4	135	-	-	239
民國91年底	385	3	4	134	-	-	244
民國92年底	396	3	6	141	-	-	246
民國93年底	418	3	6	144	-	-	265
民國94年底	444	3	6	153	-	-	282
民國95年底	474	3	5	161	-	-	305
民國96年底	484	3	5	170	-	-	306
民國97年底	464	3	5	144	-	-	312
民國98年底	467	3	5	143	-	-	316

資料來源：本局一科

表2 民國98年勞工教育、

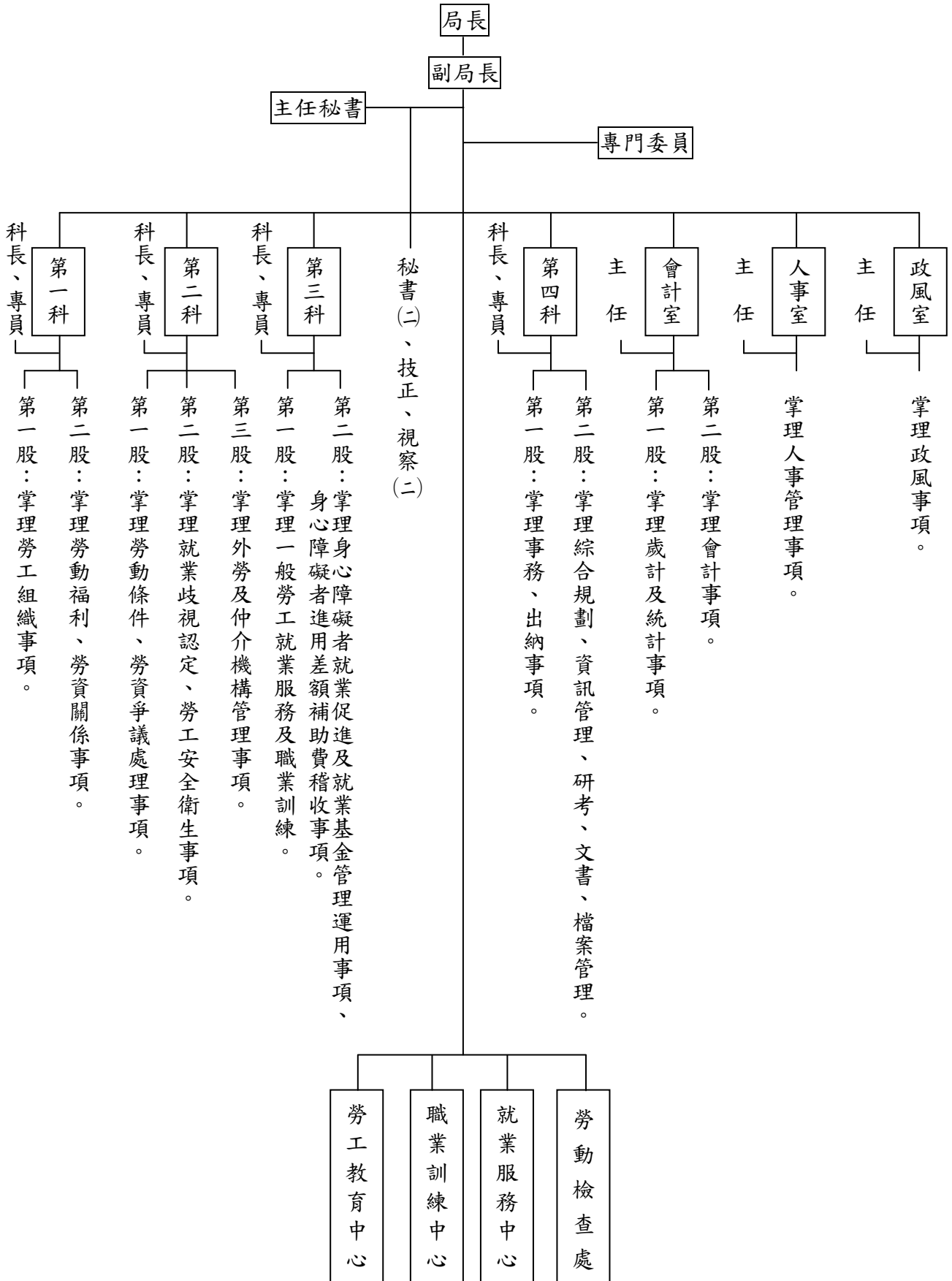
類別 季別	勞 工 教		獎 助 勞 工 進 修		辦 理 勞 工 教 育
	提 撥 金 額 ( 元 )	支 出 金 額 ( 元 )	人 數	獎 主 學 金 金 額	班 數
總計	22,000,000	19,933,854			33
第一季 (1-3月)	400,000	59,830			3
第二季 (4-6月)	9,600,000	2,505,607			8
第三季 (7-9月)	10,200,000	6,780,760			12
第四季 (10-12月)	1,800,000	10,587,657			10

資料來源：勞工教育中心

## 志願服務、休閒活動概況

育		志願服務性團體		勞工休閒活動		
自行出版勞工刊物		隊數	人數	社團	辦理次數	參加人數
雜誌型	報紙型	(季、年底數)	(季、年底數)	(個)	(次)	(次)
		1	23		52	35,330
					8	5,610
					12	8,530
					20	12,780
					12	8,410

表3 臺北市勞工

年 月 別				投 保 單 位 (1) (98年12月底數)	投 保 人 數 (2) (98年12月底數)
民 國	74	年		32,958	1,005,078
民 國	75	年		39,987	1,160,142
民 國	76	年		49,240	1,325,662
民 國	77	年		58,967	1,525,818
民 國	78	年		66,968	1,703,852
民 國	79	年		71,613	1,796,699
民 國	80	年		76,646	1,867,917
民 國	81	年		83,551	1,951,353
民 國	82	年		88,415	2,013,447
民 國	83	年		92,239	2,070,655
民 國	84	年		88,343	1,885,929
民 國	85	年		87,820	1,849,036
民 國	86	年		88,822	1,885,767
民 國	87	年		89,654	1,933,875
民 國	88	年		91,173	1,967,527
民 國	89	年		93,216	2,054,020
民 國	90	年		93,367	2,025,409
民 國	91	年		93,837	2,029,029
民 國	92	年		94,251	2,020,263
民 國	93	年		96,664	2,061,536
民 國	94	年		99,561	2,100,589
民 國	95	年		①100,058	①2,113,350
民 國	96	年		99,891	2,127,034
民 國	97	年		98,631	2,109,149
民 國	98	年		99,085	2,115,297
		1月		98,611	2,114,934
		2月		98,589	2,106,054
		3月		98,510	2,098,890
		4月		98,655	2,099,821
		5月		98,828	2,101,893
		6月		98,826	2,093,965
		7月		99,059	2,110,867
		8月		99,254	2,116,492
		9月		99,434	2,131,890
		10月		99,648	2,143,424
		11月		99,807	2,137,385
		12月		99,796	2,127,947

附 註：(1)(2)係年月底數字。

資料來源：根據台閩地區勞工保險局資料編製。

## 保險投保概況

保險費收入 (千元)	保險給付	
	件數	金額 (千元)
7,351,322	8,268,527	6,747,406
8,504,225	8,616,378	7,374,050
10,264,600	10,751,762	9,231,439
12,569,835	10,706,464	10,495,993
16,290,313	15,620,293	13,066,457
20,112,873	13,566,808	13,416,843
23,472,233	13,723,307	14,702,934
28,057,586	27,188,652	23,218,333
32,973,530	26,833,171	24,689,192
36,420,068	27,561,781	29,704,185
35,563,648	12,688,667	32,471,013
34,427,761	123,684	15,744,064
36,377,460	111,312	15,854,480
39,769,199	110,173	18,694,595
40,029,818	127,189	21,511,831
42,899,089	139,798	22,213,949
44,436,688	㊦235,544	㊦29,174,194
44,424,699	㊦311,893	㊦40,868,528
39,101,889	㊦110,216	㊦33,331,879
40,138,158	㊦116,213	㊦35,778,449
41,262,369	㊦120,035	㊦43,763,978
㊦42,152,670	㊦117,400	㊦39,792,874
44,038,232	123,663	44,320,013
㊦44,575,948	㊦157,831	㊦79119,170
52,130,084	271,188	27,806,521
4,343,172	12,438	4,571,934
4,325,973	12,814	1,972,942
4,324,180	13,983	2,664,926
4,317,714	11,446	2,314,638
4,320,804	67,345	1,726,434
4,316,766	28,598	2,058,648
4,328,843	52,132	2,447,262
4,335,248	8,824	1,826,651
4,361,622	9,830	1,972,241
4,376,519	9,893	2,078,227
4,389,753	9,407	1,914,043
4,389,489	34,478	2,258,574

表4 臺北市職工

年月底別	職 工 福 利					
	本 期 底 應 設 立 單 位 數			上 期 底 已 設 立 單 位 數		
	計	事 業 單 位	總 工 會 及 職 業 工 會	計	事 業 單 位	總 工 會 及 職 業 工 會
民國 88 年底			208	1,731	1,724	7
民國 89 年底			212	1,881	1,874	7
民國 90 年底			212	2,095	2,088	7
民國 91 年底			212	2,250	2,243	7
民國 92 年底			212	2,345	2,338	7
民國 93 年底			212	2,641	2,634	7
民國 94 年底			212	2,782	2,775	7
民國 95 年底			305	2,940	2,933	7
民國 96 年底			311	3,131	3,124	7
民國 97 年底			311	3,218	3,211	7
民國 98 年底			318	3,239	3,232	7
1 月底			312	3,218	3,211	7
2 月底			313	3,221	3,214	7
3 月底			313	3,223	3,216	7
4 月底			313	3,228	3,221	7
5 月底			314	3,225	3,218	7
6 月底			314	3,225	3,218	7
7 月底			314	3,221	3,214	7
8 月底			314	3,223	3,216	7
9 月底			314	3,229	3,222	7
10 月底			315	3,231	3,224	7
11 月底			315	3,234	3,227	7
12 月底			316	3,240	3,233	7

資料來源：本局第一科

# 福利概況

機 構			數			( 家 )		
本期新設立單位數			本期撤銷單位數			本期末已設立單位數		
計	事業單位	總工會及 職業工會	計	事業單位	總工會及 職業工會	計	事業單位	總工會及 職業工會
168	168	0	18	18	0	1,881	1,874	7
242	242	0	28	28	0	2,095	2,088	7
176	176	0	21	21	0	2,250	2,243	7
169	169	0	74	74	0	2,345	2,338	7
316	316	0	20	20	0	2,641	2,634	7
156	156	0	15	15	0	2,782	2,775	7
189	189	0	31	31	0	2,940	2,933	7
131	131	0	35	35	0	3,036	3,029	7
13	13	0	3	3	0	3,141	3,134	7
6	6	0	6	6	0	3,218	3,211	7
71	71	0	50	50	0	3,239	3,232	7
7	7	0	4	4	0	3,221	3,214	7
3	3	0	1	1	0	3,223	3,216	7
6	6	0	1	1	0	3,228	3,221	7
0	0	0	3	3	0	3,225	3,218	7
3	3	0	3	3	0	3,225	3,218	7
7	7	0	11	11	0	3,221	3,214	7
8	8	0	6	6	0	3,223	3,216	7
9	9	0	3	3	0	3,229	3,222	7
3	3	0	1	1	0	3,231	3,224	7
7	7	0	4	4	0	3,234	3,227	7
11	11	0	5	5	0	3,240	3,233	7
7	7	0	8	8	0	3,239	3,232	7



表5 臺北市勞資關係綜合事項概況

單位：家

類別 年月底別	提撥勞工退休準備金之事業單位	簽訂團體協約之事業單位	舉辦勞資會議之事業單位
	民國90年底	10,997	42
民國91年底	-	42	900
民國92年底	12,778	31	1,072
民國93年底	13,414	34	1,744
民國94年底	21,900	44	1,675
民國95年底	25,166	45	238
民國96年底	29,111	46	168
民國97年底	29,668	52	229
民國98年底	29,752	56	322
1月底	29,670	52	17
2月底	29,675	53	10
3月底	29,680	53	23
4月底	29,690	53	31
5月底	29,697	54	16
6月底	29,704	54	36
7月底	29,711	54	40
8月底	29,715	54	29
9月底	29,726	54	33
10月底	29,734	55	36
11月底	29,742	55	21
12月底	29,752	56	30

資料來源：本局第一科、第二科

表6 民國98年臺北市

(一)按行業類別分

項目別	爭議 件數	主			
		計	契約爭議		
			小計	契約性質 爭議	恢復僱傭 關係爭議
總計	6,702	6,412	693	476	217
農、林、漁、牧業	1	1	-	-	-
礦業及土石採取業	-	-	-	-	-
製造業	436	435	23	7	16
水電燃氣業	6	6	-	-	-
營造業	340	338	28	22	6
批發及零售業	1,629	1,623	44	11	33
住宿及餐飲業	528	527	19	2	17
運輸、倉儲及通信業	346	344	22	2	20
金融及保險業	292	289	49	6	43
不動產及租賃業	142	142	10	3	7
專業、科學及技術服務業	604	604	18	4	14
教育服務業	185	185	9	4	5
醫療保健及社會福利服務業	137	137	7	2	5
文化、運動及休閒服務業	197	197	12	4	8
其他服務業	1,829	1,554	440	406	34
公共行政業	30	30	12	3	9

資料來源：本局第二科

附註：98年度修訂報表並採行政機關與中介團體勞資爭議資料併計。

# 勞資爭議案件概況

要 爭 議 類 別 (件)								
權 利 事 項								
給付 資遣費 爭議	給付 退休金 爭議	勞工保險 給付爭議	職業災害 補償爭議	工資爭議			工會身分 保護爭議	
				小計	積欠工資	加班費		
2,196	169	134	209	2,192	2,096	96	3	
-	-	-	-	1	1	-	-	
-	-	-	-	-	-	-	-	
179	36	11	11	122	117	5	-	
1	1	-	1	3	2	1	-	
96	6	5	39	142	139	3	-	
686	52	24	29	626	605	21	-	
183	7	19	26	235	221	14	-	
129	17	13	15	104	100	4	-	
95	9	6	4	41	39	2	1	
47	8	3	9	44	39	5	-	
221	5	13	10	270	266	4	-	
77	3	5	3	71	67	4	-	
60	3	7	11	34	33	1	-	
74	4	5	3	77	75	2	-	
343	17	21	48	421	391	30	2	
5	1	2	-	1	1	-	-	

表6 民國98年臺北市

(一)按行業類別分

項目別							爭議人數	
	其他權利事項 爭議	調整事項					合計	男
		計	調整工資 爭議	結算年 資爭議	工時 爭議	其他調 整事項		
總計	816	290	6	2	267	15	17,318	9,152
農、林、漁、牧業	-	-	-	-	-	-	1	-
礦業及土石採取業	-	-	-	-	-	-	-	-
製造業	53	1	-	1	-	-	633	354
水電燃氣業	-	-	-	-	-	-	8	7
營造業	22	2	1	-	-	1	1,233	1,030
批發及零售業	162	6	1	1	-	4	2,648	1,146
住宿及餐飲業	38	1	1	-	-	-	823	370
運輸、倉儲及通信業	44	2	1	-	-	1	559	315
金融及保險業	84	3	-	-	-	3	7,384	4,393
不動產及租賃業	21	-	-	-	-	-	180	113
專業、科學及技術服務業	67	-	-	-	-	-	830	414
教育服務業	17	-	-	-	-	-	222	56
醫療保健及社會福利服務業	15	-	-	-	-	-	187	69
文化、運動及休閒服務業	22	-	-	-	-	-	419	168
其他服務業	262	275	2	-	267	6	2,124	689
公共行政業	9	-	-	-	-	-	67	28

資料來源：本局第二科

附註：98年度修訂報表並採行政機關與中介團體勞資爭議資料併計。

## 勞資爭議案件概況(續1)

(人)		處 理 方 式 (件)					
女	處理爭議總日數	截至上 期止未 結案數	本期 受理 件數	本 期 已 解 決			
				件數	依成立與否分		
					成立	不成立	
8,166	88,091	520	6,702	6,562	3,835	2,528	
1	23	1	1	1	1	-	
-	-	1	-	-	-	-	
279	6,256	35	436	424	222	183	
1	116	-	6	5	1	4	
203	4,977	27	340	336	170	155	
1,502	23,845	139	1,629	1,581	863	667	
453	6,957	41	528	521	299	205	
244	5,982	33	346	341	157	170	
2,991	4,995	32	292	285	116	156	
67	2,004	12	142	130	61	62	
416	8,664	62	604	618	315	283	
166	2,393	15	185	175	85	84	
118	1,984	16	137	134	83	48	
251	2,951	18	197	195	84	99	
1,435	16,411	83	1,829	1,788	1,370	392	
39	533	5	30	28	8	20	

表6 民國98年臺北市

(一)按行業類別分

項目別	處				
	本 期 已 解				
	依成立與否分	依 受 理			
	其他	協 調		調	
中介團 體處理		勞工行政單 位處理	依職權 交付	合意申請	
總 計	199	1,957	3,669	1	15
農、林、漁、牧業	-	-	1	-	-
礦業及土石採取業	-	-	-	-	-
製造業	19	132	212	-	1
水電燃氣業	-	2	2	-	-
營造業	11	101	185	-	-
批發及零售業	51	569	788	-	5
住宿及餐飲業	17	210	265	-	2
運輸、倉儲及通信業	14	95	170	-	1
金融及保險業	13	82	123	1	1
不動產及租賃業	7	51	57	-	-
專業、科學及技術服務業	20	235	285	-	-
教育服務業	6	52	99	-	-
醫療保健及社會福利服務業	3	45	64	-	1
文化、運動及休閒服務業	12	66	99	-	-
其他服務業	26	315	1,301	-	4
公共行政業	-	2	18	-	-

資料來源：本局第二科

附 註：98年度修訂報表並採行政機關與中介團體勞資爭議資料併計。

## 勞資爭議案件概況(續2)

理 方 式 (件)								
決				截至本期 止未解決	本期受理數			
方 式 分					協 調	調 解	仲 裁	不 詳
解		仲 裁						
勞方申請	資方申請	依職權交付	合意申請					
903	17	-	-	661	5,669	1,031	-	2
-	-	-	-	1	1	-	-	-
-	-	-	-	1	-	-	-	-
79	-	-	-	47	354	82	-	-
1	-	-	-	1	4	2	-	-
49	1	-	-	31	284	56	-	-
214	5	-	-	188	1,390	239	-	-
42	2	-	-	48	471	56	-	1
75	-	-	-	38	261	85	-	-
78	-	-	-	39	198	94	-	-
22	-	-	-	24	115	27	-	-
93	5	-	-	48	512	92	-	-
24	-	-	-	25	154	31	-	-
23	1	-	-	19	110	27	-	-
30	-	-	-	20	166	31	-	-
165	3	-	-	124	1,632	196	-	1
8	-	-	-	7	17	13	-	-

表6 民國98年臺北市

(一)按行業類別分

項目別	本 期				
	計	依成立與否分			協 中介團體 處理
		成立	不成立	其他	
總 計	6,265	3,689	2,379	197	1,897
農、林、漁、牧業	1	1	-	-	-
礦業及土石採取業	-	-	-	-	-
製造業	408	215	174	19	131
水電燃氣業	5	1	4	-	2
營造業	316	161	144	11	100
批發及零售業	1,508	828	630	50	554
住宿及餐飲業	496	285	194	17	204
運輸、倉儲及通信業	324	147	163	14	90
金融及保險業	266	109	144	13	78
不動產及租賃業	123	58	58	7	50
專業、科學及技術服務業	574	295	259	20	223
教育服務業	167	80	82	5	51
醫療保健及社會福利服務業	126	79	44	3	41
文化、運動及休閒服務業	183	79	92	12	62
其他服務業	1,744	1,344	374	26	309
公共行政業	24	7	17	-	2

資料來源：本局第二科

附 註：98年度修訂報表並採行政機關與中介團體勞資爭議資料併計。



## 勞資爭議案件概況(續3)

處 理 方 式 ( 件 )								本期受理，截至 本期止未解決
發 生 本 期 已 解 決								
依 受 理 方 式 分								
調	調 解				仲 裁			
勞工行政 單位處理	依職權交付	合意申請	勞方申請	資方申請	依職權交付	合意申請		
3,498	1	12	840	17	-	-	437	
1	-	-	-	-	-	-	-	
-	-	-	-	-	-	-	-	
206	-	-	71	-	-	-	28	
2	-	-	1	-	-	-	1	
171	-	-	44	1	-	-	24	
749	-	4	196	5	-	-	121	
246	-	2	42	2	-	-	32	
160	-	-	74	-	-	-	22	
112	1	1	74	-	-	-	26	
53	-	-	20	-	-	-	19	
265	-	-	81	5	-	-	30	
94	-	-	22	-	-	-	18	
62	-	1	21	1	-	-	11	
93	-	-	28	-	-	-	14	
1,269	-	4	159	3	-	-	85	
15	-	-	7	-	-	-	6	

表6 民國98年臺北市

## (二)按主要爭議類別分

項目別	處 理 方					
	截至上期止 未結案數	本期 受理數				
			成立	不成立	其他	成
總計	520	6702	3835	2528	199	
權利事項	519	6412	3553	2524	199	
契約爭議	45	693	530	145	8	
契約性質爭議	15	476	449	24	2	
僱傭關係爭議	30	217	81	121	6	
給付資遣費爭議	175	2196	1116	981	67	
給付退休金爭議	14	169	79	75	8	
勞工保險給付爭議	12	134	73	54	6	
職業災害補償爭議	22	209	108	82	10	
工資爭議	187	2192	1147	882	82	
積欠工資	179	2096	1088	855	80	
加班費	8	96	59	27	2	
工會身分保護爭議	0	3	1	2	0	
其他權利事項爭議	64	816	499	303	18	
調整事項	1	290	282	4	0	
調整工資爭議	0	6	6	0	0	
結算年資爭議	0	2	0	2	0	
工時爭議	0	267	267	0	0	
其他調整事項	1	15	9	2	0	

資料來源：本局第二科

附註：98年度修訂報表並採行政機關與中介團體勞資爭議資料併計。

## 勞資爭議案件概況(續4)

式 及 結 果 (件)								截至本期 止未結案 數
本 期 已 結 案 數								
立	調 協		調 解			仲 裁 〔 成 立 〕		
	不 成 立	其 他	成 立	不 成 立	其 他			
3360	2096	170	475	432	29	0	661	
3102	2094	170	451	430	29	0	656	
478	93	4	52	52	4	0	55	
427	14	1	22	10	1	0	16	
51	79	3	30	42	3	0	39	
958	794	59	158	187	8	0	208	
49	45	7	30	30	1	0	21	
54	49	5	19	5	1	0	13	
63	54	6	45	28	4	0	31	
1053	793	72	94	89	10	0	268	
1000	774	71	88	81	9	0	252	
53	19	1	6	8	1	0	16	
0	0	0	1	2	0	0	0	
447	266	17	52	37	1	0	60	
258	2	0	24	2	0	0	5	
5	0	0	1	0	0	0	0	
0	0	0	0	2	0	0	0	
247	0	0	20	0	0	0	0	
6	2	0	3	0	0	0	5	

表6 民國98年臺北市

(二)按主要爭議類別分

項目別	處 理 方							
	本期受理數				本 期			
	協調	調解	仲裁	不詳	成立	不成立	其他	成
總計	5669	1031	0	2	3689	2379	197	
權利事項	5409	1001	0	2	3407	2375	197	
契約爭議	569	124	0	0	522	130	8	
契約性質爭議	442	34	0	0	446	20	2	
僱傭關係爭議	127	90	0	0	76	110	6	
給付資遣費爭議	1805	391	0	0	1069	930	65	
給付退休金爭議	104	65	0	0	74	71	8	
勞工保險給付爭議	110	24	0	0	67	53	6	
職業災害補償爭議	131	77	0	1	99	78	10	
工資爭議	1976	216	0	0	1099	830	82	
積欠工資	1900	196	0	0	1042	803	80	
加班費	76	20	0	0	57	27	2	
工會身分保護爭議	0	3	0	0	1	2	0	
其他權利事項爭議	714	101	0	1	476	281	18	
調整事項	260	30	0	0	282	4	0	
調整工資爭議	5	1	0	0	6	0	0	
結算年資爭議	0	2	0	0	0	2	0	
工時爭議	247	20	0	0	267	0	0	
其他調整事項	8	7	0	0	9	2	0	

資料來源：本局第二科

附註：98年度修訂報表並採行政機關與中介團體勞資爭議資料併計。

## 勞資爭議案件概況(續5完)

式 及 結 果 (件)							
受 理 本 期 已 結 案 數							本期受理 本期未結 案數
協 調			調 解			仲 裁 〔 成 立 〕	
立	不 成 立	其 他	成 立	不 成 立	其 他		
3244	1983	168	445	396	0	437	
2986	1981	168	421	394	0	433	
472	83	4	50	47	0	33	
424	12	1	22	8	0	8	
48	71	3	28	39	0	25	
916	755	57	153	175	0	132	
47	43	7	27	28	0	16	
52	48	5	15	5	0	8	
60	54	6	39	24	0	22	
1010	752	72	89	78	0	181	
959	733	71	83	70	0	171	
51	19	1	6	8	0	10	
0	0	0	1	2	0	0	
429	246	17	47	35	0	41	
258	2	0	24	2	0	4	
5	0	0	1	0	0	0	
0	0	0	0	2	0	0	
247	0	0	20	0	0	0	
6	2	0	3	0	0	4	

表7 臺北市定額進用身心障礙者

類別 月底別	法定應進用人數			實際已進用人數		
	小計	公立	私立	小計	公立	私立
86 年底	10,385	4,634	5,751	9,937	4,525	5,412
87 年底	9,941	4,045	5,896	10,598	4,424	5,174
88 年底	10,372	3,949	6,423	11,592	4,568	7,024
89 年底	10,739	3,897	6,842	12,497	4,604	7,893
90 年底	10,766	3,903	6,863	12,618	4,632	7,986
91 年底	10,623	3,734	6,889	15,499	5,649	9,850
92 年底	10,884	3,836	7,048	16,844	6,456	10,388
93 年底	11,056	3,703	7,353	16,683	6,071	10,612
94 年底	11,301	3,591	7,710	14,322	4,790	9,532
95 年底	11,248	3,587	7,661	17,563	5,997	11,566
96 年底	11,515	3,446	8,069	14,293	4,690	9,603
97 年底	11,604	3,512	8,092	14,629	5,056	9,573
98 年底	14,353	5,550	8,803	16,392	6,081	10,311
1 月底	11,398	3,487	7,911	14,128	4,978	9,150
2 月底	11,440	3,463	7,977	14,450	5,046	9,404
3 月底	11,385	3,523	7,862	14,275	5,042	9,233
4 月底	11,298	3,537	7,761	14,701	5,306	9,395
5 月底	11,295	3,556	7,739	14,685	5,397	9,288
6 月底	11,311	3,564	7,747	14,725	5,479	9,246
7 月底	11,185	3,498	7,687	14,640	5,501	9,139
8 月底	14,104	5,392	8,712	15,985	5,803	10,182
9 月底	14,152	5,452	8,700	16,059	5,965	10,094
10 月底	14,328	5,538	8,790	16,425	6,100	10,325
11 月底	14,390	5,532	8,858	16,382	6,055	10,327
12 月底	14,353	5,550	8,803	16,392	6,081	10,311

資料來源：本局第三科

## 機關(構)進用人數概況

超 額 進 用 人 數				法 定 進 用 不 足 人 數							
小	計	公	立	私	立	小	計	公	立	私	立
2,656		1,014		1,642		3,104		1,123		1,981	
2,986		1,092		1,894		2,329		713		1,616	
3,443		1,168		2,275		2,223		549		1,674	
3,892		1,230		2,662		2,134		523		1,611	
3,951		1,241		2,710		2,099		512		1,587	
6,292		2,052		4,220		1,396		137		1,259	
7,278		2,632		4,646		1,318		12		1,306	
4,673		1,431		3,242		1,339		28		1,311	
4,879		1,377		3,502		1,356		13		1,343	
5,119		1,488		3,631		1,173		38		1,135	
4,762		1,514		3,248		1,323		43		1,280	
4,849		1,706		3,143		1,265		31		1,234	
4,463		1,144		3,319		1,499		91		1,408	
4,567		1,670		2,897		1,275		41		1,234	
4,792		1,743		3,049		1,237		34		1,203	
4,669		1,699		2,970		1,203		39		1,164	
4,986		1,881		3,105		1,091		20		1,071	
4,973		1,937		3,036		1,114		17		1,097	
5,004		2,001		3,003		1,101		15		1,086	
5,039		2,078		2,961		1,124		19		1,105	
4,490		1,166		3,324		1,751		248		1,503	
4,485		1,179		3,306		1,657		148		1,509	
4,537		1,195		3,342		1,551		122		1,429	
4,525		1,176		3,349		1,579		121		1,458	
4,463		1,144		3,319		1,499		91		1,408	

表8 臺北市定額進用身心障礙者

類別 月底別	義務機關數			超額進用機關數		
	小計	公立	私立	小計	公立	私立
86 年 底	2,152	672	1,480	734	294	441
87 年 底	2,099	634	1,465	809	309	490
88 年 底	2,287	623	1,664	928	333	595
89 年 底	2,326	606	1,720	1,013	345	668
90 年 底	2,331	611	1,720	1,018	345	673
91 年 底	2,355	588	1,767	1,259	399	860
92 年 底	2,363	601	1,762	1,295	442	853
93 年 底	2,428	607	1,821	1,031	295	736
94 年 底	2,407	598	1,809	1,018	292	726
95 年 底	2,430	562	1,868	1,043	291	752
96 年 底	2,449	559	1,890	1,072	330	742
97 年 底	2,449	559	1,890	1,072	330	742
98 年 底	3,418	637	2,781	1,090	161	929
1 月 底	2,412	557	1,855	1,033	321	712
2 月 底	2,434	559	1,875	1,088	350	738
3 月 底	2,403	558	1,845	1,072	341	731
4 月 底	2,381	560	1,821	1,080	347	733
5 月 底	2,372	561	1,811	1,086	353	733
6 月 底	2,375	562	1,813	1,078	353	725
7 月 底	2,366	558	1,808	1,107	376	731
8 月 底	3,410	644	2,766	1,106	176	930
9 月 底	3,398	643	2,755	1,091	178	913
10 月 底	3,403	644	2,759	1,100	176	924
11 月 底	3,415	641	2,774	1,100	169	931
12 月 底	3,418	637	2,781	1,090	161	929

資料來源：本局第三科



## 義務機關(構)進用情形概況

足 額 進 用 機 關 數				不 足 額 進 用 機 關 數							
小	計	公	立	私	立	小	計	公	立	私	立
	603		213		390		814		165		649
	604		186		418		621		121		500
	676		199		477		683		91		592
	710		181		529		603		80		523
	704		184		520		609		82		527
	572		148		424		524		41		483
	524		148		376		544		11		533
	839		290		549		558		22		536
	842		290		552		547		16		531
	892		263		629		495		8		487
	883		221		662		494		8		486
	883		221		662		494		8		486
	1,502		441		1,061		826		35		791
	875		224		651		504		12		492
	859		197		662		487		12		475
	860		202		658		471		15		456
	869		200		669		432		13		419
	861		195		666		425		13		412
	870		199		671		427		10		417
	826		169		657		433		13		420
	1,395		394		1,001		909		74		835
	1,430		412		1,018		877		53		824
	1,458		418		1,040		845		50		795
	1,482		434		1,048		833		38		795
	1,502		441		1,061		826		35		791

表9 臺北市就業

年 月 別	合 計			一 般 職 業		
	求 職	求 才	安 置 就 業	求 職	求 才	安 置 就 業
民 國 75 年	30,143	67,585	11,649	22,958	63,580	10,314
民 國 76 年	28,105	85,192	7,985	15,884	83,851	7,308
民 國 77 年	19,060	81,794	7,376	12,715	79,424	5,875
民 國 78 年	22,066	75,780	9,962	12,216	73,595	6,197
民 國 79 年	33,841	66,534	9,332	16,707	64,165	7,473
民 國 80 年	21,715	69,988	8,141	18,683	69,382	7,627
民 國 81 年	26,844	76,086	7,784	14,702	75,059	6,757
民 國 82 年	20,616	73,377	4,960	13,514	72,418	4,192
民 國 83 年	15,879	62,653	4,671	11,892	60,944	3,055
民 國 84 年	46,338	52,686	5,644	14,625	51,169	4,133
民 國 85 年	18,162	30,508	2,669	15,162	29,669	1,837
民 國 86 年	13,364	32,622	1,982	12,989	32,531	1,891
民 國 87 年	19,504	30,012	2,811	16,761	29,642	2,441
民 國 88 年	34,592	31,980	3,572	22,499	31,196	2,839
民 國 89 年	27,533	35,064	3,082	21,082	34,727	2,745
民 國 90 年	58,636	59,109	11,059	55,777	58,875	10,825
民 國 91 年	66,879	67,646	17,810	66,879	67,646	17,810
民 國 92 年	58,753	83,779	15,457	58,753	83,779	15,457

資料來源：本局就業服務中心

## 服務概況

介 紹			代招代考			應屆國中、高中職 畢業生就業輔導		
求 才 空 缺 人 數	求 才 實 現 率	求 職 就 業 率	求 職 ( 報 名 )	求 才	安 置 就 業	求 職	求 才	安 置 就 業
53,266	16.22	44.93	6,219	544	544	966	3,461	791
76,543	8.72	46.01	12,069	571	571	152	770	106
73,549	7.40	26.21	6,099	1,260	1,255	246	1,110	246
67,398	8.42	50.73	9,761	1,759	1,759	29	426	6
56,692	11.65	44.73	16,976	1,763	1,763	167	606	96
61,755	10.99	40.82	2,981	494	487	51	112	27
69,558	7.33	37.42	12,135	1,020	120	7	7	7
68,226	5.79	31.02	7,099	897	765	3	62	3
57,889	5.01	25.69	3,127	786	756	860	923	860
47,036	8.08	28.26	31,678	1,482	1,478	35	35	33
27,832	6.19	12.12	2,994	837	830	6	2	3
30,640	5.81	14.55	366	88	88	9	3	0
27,201	8.23	14.56	2,724	369	369	19	1	1
28,357	9.10	12.62	11,741	403	403	352	381	330
31,982	7.90	13.02	6,451	337	337	-	-	-
48,050	18.39	19.41	2,859	234	234	-	-	-
49,836	26.33	26.63	-	-	-	-	-	-
68,322	18.45	26.31	-	-	-	-	-	-

表9 臺北市就業

年 月 別	一 般 職 業					
	求 職		求 才		求職推介 就業人數 (5)	求才僱用 人數(6)
	新登記(1)	有效(2)	新登記(3)	有效(4)		
民國 93 年	47,945	-	61,819	-	15,208	13,890
民國 94 年	47,715	-	67,756	-	17,171	26,573
民國 95 年	53,898	-	66,661	-	24,230	16,899
民國 96 年	54,065	-	54,332	-	28,704	15,051
民國 97 年	65,681	221,511	40,318	65,716	Ⓐ22,765	Ⓐ16,238
民國 98 年	91,787	377,614	52,028	85,302	33,944	22,013
1月	6,206	25,692	3,216	6,572	1,101	1,041
2月	9,213	29,617	5,757	8,127	2,210	1,862
3月	9,081	33,102	4,681	8,638	2,696	2,255
4月	7,235	34,574	4,539	7,676	2,666	1,578
5月	7,244	34,277	3,623	7,203	2,803	2,251
6月	7,215	33,527	5,806	8,096	2,727	1,808
7月	7,728	33,796	3,662	6,484	2,831	1,904
8月	6,827	33,213	2,373	4,571	2,682	1,311
9月	7,375	31,731	4,539	6,195	3,348	1,741
10月	8,386	31,117	5,276	7,709	4,012	3,070
11月	7,771	29,262	4,047	6,947	3,643	1,675
12月	7,506	27,706	4,509	7,084	3,225	1,517

資料來源：本局就業服務中心

## 服務概況(續1完)

介 紹		代 招 代 考			應屆國中、高中職 畢業生就業輔導				
求供倍數		求 職 就 業 率 (5)/(1)	求 才 利 用 率 (6)/(3)	報 名	求 才	錄 用	求 職	求 才	就 業 人 數
新登記 (3)/(1)	有效 (4)/(2)								
1.29	-	11.68	14.68	3,634	132	132	-	-	-
1.42	-	12.96	23.49	-	-	-	-	-	-
1.24	-	Ⓡ14.03	Ⓡ14.56	9,430	1,029	964	-	-	-
1.00	-	15.16	14.17	817	175	129	-	-	-
0.61	0.00	Ⓡ34.66	Ⓡ40.27	-	-	-	-	-	-
0.57	0.23	36.98	42.31	-	-	-	-	-	-
0.52	0.26	17.74	32.37						
0.62	0.27	23.99	32.34						
0.52	0.26	29.69	48.17						
0.63	0.22	36.85	34.77						
0.50	0.21	38.69	62.13						
0.80	0.24	37.80	31.14						
0.47	0.19	36.63	51.99						
0.35	0.14	39.29	55.25						
0.62	0.20	45.40	38.36						
0.63	0.25	47.84	58.19						
0.52	0.24	46.88	41.39						
0.60	0.26	42.97	33.64						

表10 臺北市就業服務  
一、求職人數

年 月 別	總 計			專門性、技術性及有關人員		行政級主管人員		監督及佐理人員			
	合計	男	女	男	女	男	女	男	女		
民國 76 年	24,051	15,343	8,708	877	477	39	1	1,506	5,659		
民國 77 年	21,465	13,342	8,123	1,098	518	51	4	1,344	5,236		
民國 78 年	18,878	11,341	7,537	1,319	558	63	7	1,182	4,812		
民國 79 年	25,830	13,304	12,526	2,045	891	109	28	1,590	8,186		
民國 80 年	29,760	14,734	15,026	2,514	1,049	93	22	1,661	8,504		
民國 81 年	22,608	11,620	10,988	2,361	932	74	10	1,248	7,253		
民國 82 年	22,625	11,395	11,230	2,636	1,084	103	21	1,306	7,561		
民國 83 年	20,229	10,045	10,184	2,202	952	84	11	1,347	6,250		
民國 84 年	26,253	13,250	13,003	3,303	1,304	81	29	1,714	8,496		
年 月 別	總 計			民意代表、行政主管 企業主管及經理人員		專業人員		技術員及助 理專業人員		事務工作人員	
	合 計	男	女	男	女	男	女	男	女	男	女
民國 85 年	25,825	13,031	12,794	167	33	1,221	739	3,585	3,088	1,745	6,848
民國 86 年	22,880	12,639	10,241	135	19	1,423	497	3,369	2,260	1,867	5,473
民國 87 年	27,744	15,013	12,731	187	41	1,595	597	4,078	2,510	2,337	7,019
民國 88 年	38,815	21,141	17,674	350	87	1,722	813	5,554	3,385	3,281	9,324
民國 89 年	37,376	20,254	17,122	407	75	1,590	663	4,651	3,077	3,072	8,232
民國 90 年	97,340	46,335	51,005	1,243	569	4,859	3,003	10,545	9,476	6,732	21,384
民國 91 年	120,569	56,003	64,566	2,036	1,068	5,888	3,731	12,486	12,794	6,846	25,435
民國 92 年	107,750	49,916	57,834	2,038	1,076	3,978	2,834	10,228	11,008	6,961	23,000
民國 93 年	130,177	58,021	72,156	4,212	2,358	6,748	4,439	12,239	14,230	9,282	31,491
民國 94 年	132,466	54,220	78,226	6,099	3,657	8,594	6,685	11,775	15,008	7,896	31,464
民國 95 年	172,707	73,058	99,649	8,877	5,522	13,532	10,968	18,835	28,236	8,275	32,782
民國 96 年	189,342	79,211	110,131	9,401	5,109	16,210	13,244	19,969	34,453	8,357	31,343
民國 97 年	220,980	95,106	125,874	10,457	5,125	18,314	14,959	24,164	39,902	10,248	35,658
民國 98 年	377,614	172,670	204,944	19,833	8,310	38,333	26,245	47,380	70,720	19,286	59,812
1 月	25,692	11,471	14,221	1,340	581	2,623	1,897	3,136	4,878	1,373	4,201
2 月	29,617	13,396	16,221	1,518	678	3,110	2,200	3,749	5,649	1,519	4,757
3 月	33,102	15,123	17,979	1,674	709	3,441	2,326	4,136	6,262	1,686	5,300
4 月	34,574	15,898	18,676	1,707	732	3,539	2,391	4,306	6,431	1,765	5,484
5 月	34,277	15,765	18,512	1,789	750	3,504	2,354	4,235	6,408	1,741	5,412
6 月	33,527	15,365	18,162	1,760	744	3,440	2,275	4,253	6,336	1,670	5,370
7 月	33,796	15,535	18,261	1,757	738	3,431	2,275	4,256	6,306	1,786	5,414
8 月	33,213	15,076	18,137	1,690	700	3,318	2,368	4,223	6,215	1,710	5,310
9 月	31,731	14,277	17,454	1,648	683	3,038	2,213	3,876	5,983	1,651	5,013
10 月	31,117	14,376	16,741	1,732	692	3,254	2,142	4,004	5,824	1,545	4,759
11 月	29,262	13,578	15,684	1,644	650	2,916	1,929	3,699	5,380	1,458	4,501
12 月	27,706	12,810	14,896	1,574	653	2,719	1,875	3,507	5,048	1,382	4,291

資料來源：本局就業服務中心

# 概況-按職業別分

## —有效

買賣工作人員		服務工作人員		農、林、漁牧、狩獵工作人員		生產及有關運輸設備操作工及體力工		職業不能工作者		現役軍人	
男	女	男	女	男	女	男	女	男	女	男	女
2,412	558	3,243	1,167	55	2	7,202	844	-	-		
1,867	427	3,045	1,175	46	6	5,892	758	-	-		
1,313	295	2,846	1,183	37	9	4,581	672	-	-		
1,721	732	3,146	1,821	38	6	4,655	862	-	-		
1,740	636	3,170	3,826	57	13	5,499	976	-	-		
1,259	486	2,528	1,568	39	4	4,111	735	-	-		
1,306	355	2,381	1,444	40	7	3,623	762	-	-		
1,076	343	2,018	1,373	69	28	3,249	1,227	-	-		
1,444	510	2,839	1,921	62	5	3,807	737	-	-		
服務工及售貨人員	農、林、漁、牧工作人員	技術工作有關人員	及有員工	機械設備操作及組裝工	非技術力工						
男	女	男	女	男	女	男	女	男	女	男	女
1,325	909	47	4	1,325	210	1,331	74	2,285	889		
1,229	990	25	11	1,314	134	1,138	51	2,069	806		
1,685	1,179	60	5	1,300	225	1,303	63	2,468	1,092		
2,448	1,607	107	14	1,838	245	2,031	196	3,810	2,003		
2,479	1,791	62	0	2,154	250	1,832	310	4,007	2,724		
6,795	5,099	116	28	4,163	622	3,332	1,020	8,550	9,804		
10,230	6,317	139	114	3,575	514	3,968	891	10,835	13,702		
11,587	7,059	91	48	2,353	604	3,646	943	9,034	11,298		
8,273	8,877	89	35	2,689	671	5,275	1,618	9,170	8,370		
6,982	11,140	70	45	2,180	1,500	4,111	1,561	6,507	8,107		
8,110	9,933	133	81	3,263	914	4,259	1,029	7,452	9,704		
8,930	11,792	160	62	2,963	921	4,588	1,102	8,633	12,105		
11,269	14,266	245	121	3,928	975	5,687	1,339	10,794	13,529		
17,265	19,376	425	161	6,996	1,500	9,006	1,901	14,135	16,919	11	0
1,087	1,234	33	11	417	110	582	150	880	1,159	0	0
1,277	1,373	39	14	520	126	671	161	992	1,263	1	0
1,507	1,625	36	11	634	140	799	177	1,208	1,429	2	0
1,650	1,717	32	13	706	151	836	183	1,356	1,574	1	0
1,608	1,690	39	14	699	149	808	186	1,340	1,549	2	0
1,519	1,655	37	16	648	141	796	176	1,242	1,449	0	0
1,587	1,707	42	18	621	130	787	170	1,266	1,503	2	0
1,515	1,733	32	17	586	118	761	159	1,240	1,517	1	0
1,465	1,784	38	13	571	115	740	147	1,249	1,503	1	0
1,375	1,674	39	14	540	122	759	141	1,127	1,373	1	0
1,380	1,651	33	11	546	109	749	129	1,153	1,324	0	0
1,295	1,533	25	9	508	89	718	122	1,082	1,276	0	0

表10 臺北市就業服務

## 二、求才人數

年 月 別	總 計			專門性、技術性及有關人員		行政級主管人員		監督及佐理人員			
	合計	男	女	男	女	男	女	男	女	男	女
民國76年	152,515	99,017	53,498	3,394	1,539	331	8	4,991	9,042		
民國77年	149,249	94,406	54,789	6,474	2,554	457	112	5,849	13,167		
民國78年	145,983	89,903	56,080	9,553	3,569	583	216	6,707	17,292		
民國79年	126,773	77,201	49,572	11,092	5,194	391	122	6,642	16,869		
民國80年	123,790	77,908	45,882	8,994	3,151	411	226	5,839	147,884		
民國81年	135,977	82,060	53,917	11,211	2,887	552	217	6,881	18,497		
民國82年	120,801	70,605	50,196	8,815	2,894	950	600	6,469	15,092		
民國83年	107,614	63,629	43,985	7,849	2,575	608	373	7,949	14,932		
民國84年	99,342	55,773	43,569	9,339	3,310	406	159	7,362	17,296		
年 月 別	總 計			民意代表、行政主管 企業主管及經理人員		專 業 人 員		技 術 員 及 助 理 專 業 人 員		事 務 工 作 人 員	
	合 計	男	女	男	女	男	女	男	女	男	女
民國85年	73,518	38,833	34,685	1,066	645	3,223	1,406	12,284	11,576	4,149	9,142
民國86年	57,029	33,198	23,831	768	449	3,089	1,263	12,403	8,193	4,050	7,714
民國87年	51,041	34,696	16,345	1,222	197	3,528	521	11,623	5,241	4,548	5,986
民國88年	49,808	35,322	14,486	870	203	2,418	445	13,373	4,809	3,651	4,544
民國89年	57,482	40,867	16,615	713	150	2,529	478	12,080	4,605	4,277	4,530
民國90年	101,808	52,509	49,299	2,203	1,239	2,498	1,004	14,723	12,379	3,934	9,165
民國91年	118,727	58,404	60,323	2,198	1,591	2,788	1,433	15,693	13,840	4,227	13,545
民國92年	158,321	83,193	75,128	3,112	2,183	4,420	2,002	25,088	16,737	6,074	18,772



## 概況-按職業別分

### —有效

買賣工作人員		服務工作人員		農、林、漁牧、狩獵工作人員		生產及有關工人、運輸及體力工		職業不能分者	
男	女	男	女	男	女	男	女	男	女
21,940	7,772	14,346	11,608	332	8	53,683	23,521	-	-
21,857	8,894	13,513	10,661	424	10	45,387	19,392	-	-
21,744	10,016	12,680	9,713	516	12	37,090	15,262	-	-
19,628	9,852	13,337	7,280	83	19	26,028	10,236	-	-
17,389	8,528	9,463	6,694	102	22	35,710	12,377	-	-
18,901	8,850	11,088	14,439	104	16	33,313	9,011	-	-
14,979	7,630	10,207	13,341	92	27	29,093	10,621	-	-
13,869	6,522	10,687	8,933	116	48	22,551	10,602	-	-
13,491	7,459	9,846	9,002	77	35	15,252	6,307	-	-
服務工作人員及售貨員		農、林、漁、牧工作人員		技術工及有關工人		機械設備操作及組裝工		非技術工及體力工	
男	女	男	女	男	女	男	女	男	女
5,077	5,953	35	12	5,080	1,043	2,121	1,034	5,798	3,874
3,282	3,509	38	14	4,181	538	2,349	388	3,038	1,763
5,939	2,520	49	15	2,382	288	1,647	204	3,758	1,373
5,633	2,389	64	9	1,988	286	2,078	536	5,247	1,265
8,921	2,482	60	3	3,452	350	2,068	722	6,767	3,295
9,082	8,528	69	21	4,729	484	1,933	2,812	13,338	13,667
13,145	10,764	119	105	3,471	381	3,709	1,780	13,054	16,884
18,784	12,465	82	21	2,867	705	7,729	3,742	15,091	18,501

表10 臺北市就業服務

## 二、求才人數

年月別	總計				民意代表、行政主管、企業主管及經理人員			專業人員			技術員及助理專業人員			事務工作	
	合計	男	女	不拘	男	女	不拘	男	女	不拘	男	女	不拘	男	女
民國93年	94,588	32,094	33,611	28,883	936	396	570	1,027	744	1,150	7,680	6,151	6,769	2,693	7,694
民國94年	113,145	17,180	12,162	83,803	175	118	2,564	624	414	2,478	2,323	2,577	17,762	764	2,142
民國95年	116,062	10,139	7,444	98,479	145	45	3,935	443	217	6,475	1,491	1,561	22,021	317	1,080
民國96年	84,280	914	377	82,989	5	0	1,829	114	30	5,688	40	84	19,306	53	95
民國97年	65,396	125	22	65,249	0	0	1,193	4	0	2,911	4	18	15,310	0	3
民國98年	85,302	0	0	85,302	0	0	2,807	0	0	9,155	0	0	25,768	0	0
1月	6,572	0	0	6,572	0	0	242	0	0	530	0	0	1,921	0	0
2月	8,127	0	0	8,127	0	0	190	0	0	739	0	0	2,194	0	0
3月	8,638	0	0	8,638	0	0	253	0	0	801	0	0	2,791	0	0
4月	7,676	0	0	7,676	0	0	299	0	0	852	0	0	2,361	0	0
5月	7,203	0	0	7,203	0	0	203	0	0	776	0	0	2,172	0	0
6月	8,096	0	0	8,096	0	0	240	0	0	856	0	0	2,315	0	0
7月	6,484	0	0	6,484	0	0	165	0	0	768	0	0	2,038	0	0
8月	4,571	0	0	4,571	0	0	195	0	0	488	0	0	1,413	0	0
9月	6,195	0	0	6,195	0	0	269	0	0	819	0	0	2,071	0	0
10月	7,709	0	0	7,709	0	0	257	0	0	935	0	0	2,777	0	0
11月	6,947	0	0	6,947	0	0	228	0	0	843	0	0	1,995	0	0
12月	7,084	0	0	7,084	0	0	266	0	0	748	0	0	1,720	0	0

資料來源：本局就業服務中心

## 概況-按職業別分

### — 有效

人員	服務工作人員及售貨員			農、林、漁、牧工作人員			技術工及有關工作人員			機械設備操作工及組裝工			非技術工及體力工		
	不拘	男	女	不拘	男	女	不拘	男	女	不拘	男	女	不拘	男	女
6,644	9,093	6,333	5,653	27	6	7	1,852	541	568	2,423	3,075	1,933	6,363	8,667	5,585
14,282	5,862	3,723	25,413	18	0	15	2,043	146	5,614	1,153	308	4,664	4,218	2,732	11,011
8,308	4,641	2,273	38,787	26	12	118	613	57	2,236	760	110	2,218	1,699	2,077	14,129
8,073	514	30	28,429	0	0	166	60	0	2,138	57	0	1,920	71	138	15,440
6,846	32	1	19,081	0	0	113	21	0	1,322	60	0	1,986	4	0	16,487
9,980	0	0	21,661	0	0	150	0	0	1,922	0	0	1,575	0	0	12,284
733	0	0	1,761	0	0	13	0	0	138	0	0	68	0	0	1,166
902	0	0	2,532	0	0	16	0	0	122	0	0	94	0	0	1,338
967	0	0	2,124	0	0	9	0	0	365	0	0	93	0	0	1,235
932	0	0	1,866	0	0	10	0	0	357	0	0	118	0	0	881
921	0	0	1,945	0	0	18	0	0	185	0	0	92	0	0	891
1,120	0	0	2,280	0	0	21	0	0	181	0	0	93	0	0	990
730	0	0	1,428	0	0	16	0	0	114	0	0	97	0	0	1,128
485	0	0	1,102	0	0	17	0	0	86	0	0	67	0	0	718
629	0	0	1,381	0	0	9	0	0	39	0	0	217	0	0	761
749	0	0	1,644	0	0	5	0	0	99	0	0	204	0	0	1,039
845	0	0	1,625	0	0	9	0	0	121	0	0	178	0	0	1,103
967	0	0	1,973	0	0	7	0	0	115	0	0	254	0	0	1,034

表10 臺北市就業服務

## 三、就業人數

年 月 別	總 計			專門性、技術性及有關人員		行政級主管人員		監督及佐理人員			
	合計	男	女	男	女	男	女	男	女		
民國76年	7,297	5,272	2,025	131	58	4	1	301	898		
民國77年	6,747	4,699	2,048	206	81	7	-	275	977		
民國78年	6,197	4,126	2,071	281	104	10	-	249	1,055		
民國79年	7,502	4,975	2,527	355	126	9	3	267	1,208		
民國80年	7,627	4,431	3,196	463	217	15	8	215	1,538		
民國81年	6,757	4,030	2,727	636	180	9	1	225	1,362		
民國82年	5,207	3,061	2,146	430	151	18	4	178	1,123		
民國83年	3,919	2,273	1,646	319	111	6	2	214	847		
民國84年	5,264	3,262	2,002	780	174	7	-	216	1,005		
年 月 別	總 計			民意代表、行政主管 企業主管及經理人員		專業人員		技術員及助 理專業人員		事務工作人員	
	合 計	男	女	男	女	男	女	男	女	男	女
民國85年	2,811	1,568	1,243	14	5	100	55	296	350	168	555
民國86年	2,541	1,419	1,122	16	1	138	42	233	249	154	552
民國87年	2,912	1,574	1,338	8	6	108	49	294	296	195	634
民國88年	3,803	2,153	1,650	16	1	98	41	447	313	305	745
民國89年	3,561	1,974	1,587	10	5	70	37	270	189	188	580
民國90年	10,825	5,292	5,533	28	4	78	38	365	398	425	1,208
民國91年	17,804	9,116	8,688	77	13	128	57	404	490	431	1,838
民國92年	15,457	8,286	7,171	156	93	185	106	646	542	647	1,888
民國93年 (1~4月)	15,208	7,203	8,005	353	203	678	368	1,150	1,132	1,065	3,138

資料來源：本局就業服務中心

## 概況-按職業別分

### —有效

買賣工作人員		服務工作人員		農、林、漁牧、狩獵工作人員		生產及有關工人、運輸設備操作工及體力工		職業不能分者	
男	女	男	女	男	女	男	女	男	女
648	157	1,477	412	13	4	2,698	495	-	-
545	131	1,356	424	15	2	2,296	434	-	-
441	104	1,235	436	16	-	1,894	372	-	-
524	197	1,261	549	12	-	2,547	444	-	-
508	265	1,118	614	17	-	2,095	554	-	-
406	207	908	520	4	1	1,842	456	-	-
293	104	688	391	12	-	1,442	373	-	-
224	85	501	264	17	5	992	332	-	-
221	122	821	416	3	1	1,214	283	-	-
服務工作人員及售貨人員		農、林、漁、牧工作人員		技術工作及有關工人		機械設備操作工及組裝工		非技術體力工	
男	女	男	女	男	女	男	女	男	女
217	136	-	-	187	17	166	8	420	117
214	145	1	1	155	13	149	11	359	108
275	162	5	1	154	5	139	22	396	163
321	170	13	-	173	18	182	41	598	321
497	259	5	-	149	18	134	28	651	471
1,652	1,017	16	6	443	20	115	28	2,170	2,814
3,827	992	23	69	369	21	335	165	3,543	5,028
3,702	775	15	3	176	32	279	61	2,480	3,671
1,472	1,397	7	1	334	55	654	418	1,487	1,292

表10 臺北市就業服務

## 三、求職推介就業

年月別	總計			民意代表、行政主管 企業主管及經理人員		專業人員		技術員及助 理專業人員		事務工作人員	
	合 計	男	女	男	女	男	女	男	女	男	女
民國93年 (5-12月)	11,720	5,315	6,405	299	174	610	322	943	958	912	2,728
民國94年	17,171	7,055	10,116	494	288	982	607	1,264	1,428	925	3,150
民國95年	24,230	11,145	13,085	1,009	660	2,016	1,325	2,518	3,284	1,235	4,245
民國96年	28,704	12,338	16,366	986	523	2,208	1,638	2,937	4,781	1,238	4,475
民國97年	Ⓔ22,765	Ⓔ10,091	Ⓔ12,674	820	Ⓔ397	Ⓔ1,887	Ⓔ1,325	Ⓔ2,299	Ⓔ3,575	Ⓔ962	Ⓔ3,542
民國98年	33,944	16,295	17,649	1,477	637	3,889	2,379	4,417	5,775	1,717	5,079
1月	1,101	536	565	32	20	118	72	128	158	54	158
2月	2,210	1,028	1,182	96	40	226	150	267	361	112	359
3月	2,696	1,289	1,407	101	38	299	194	339	465	154	406
4月	2,666	1,275	1,391	101	52	324	200	371	462	113	361
5月	2,803	1,374	1,429	129	43	305	199	358	471	150	395
6月	2,727	1,234	1,493	96	43	303	199	345	482	101	478
7月	2,831	1,385	1,446	133	61	331	200	375	518	162	425
8月	2,682	1,259	1,423	100	45	301	219	359	487	153	426
9月	3,348	1,473	1,875	136	72	339	279	372	576	182	552
10月	4,012	2,004	2,008	223	101	564	278	538	695	187	511
11月	3,643	1,845	1,798	168	64	431	195	502	567	172	526
12月	3,225	1,593	1,632	162	58	348	194	463	533	177	482

資料來源：本局就業服務中心

## 概況-按職業別分

### 人數-有效

服務工作人員及售貨員		農、林、漁、牧工作人員		技術工作及有關工人		機械設備操作及組裝工人		非技術力工		現役軍人	
男	女	男	女	男	女	男	女	男	女	男	女
985	1,260	7	1	244	46	379	156	933	759		
1,440	3,196	6	1	351	86	569	234	1,020	1,124		
1,580	1,459	26	7	579	102	685	192	1,460	1,764		
1,823	2,085	26	10	445	86	687	194	1,988	2,574		
Ⓒ1,498	1,743	24	12	Ⓒ414	91	593	129	Ⓒ1,594	Ⓒ1,860	0	0
1,900	1,816	44	19	570	113	726	116	1,551	1,715	4	0
71	73	2	0	21	4	36	9	74	71	0	0
141	112	4	2	32	7	39	12	111	139	0	0
141	155	3	0	34	8	63	8	154	133	1	0
151	150	1	2	54	12	55	8	105	144	0	0
195	148	3	2	44	7	64	13	125	151	1	0
147	136	2	3	40	13	69	11	131	128	0	0
150	117	12	1	43	11	75	9	103	104	1	0
147	122	1	4	41	6	53	8	104	106	0	0
175	211	2	1	50	4	57	10	160	170	0	0
197	199	5	3	54	17	75	15	160	189	1	0
220	216	8	0	74	16	79	11	191	203	0	0
165	177	1	1	83	8	61	2	133	177	0	0

表10 臺北市就業服務

## 四、求才僱用人數

年月別	總計				民意代表、行政主管 企業主管及經理人員			專業人員			技術員及助 理專業人員			事務工作	
	合 計	男	女	不 拘	男	女	不 拘	男	女	不 拘	男	女	不 拘	男	女
民國93年 (5-12月)	10,402	1,723	1,829	6,850	45	31	116	112	78	522	307	336	1,503	153	558
民國94年	26,573	3,556	2,456	20,561	38	27	358	194	73	501	582	363	3,150	161	543
民國95年	16,899	1,103	901	14,895	21	11	718	86	35	1,292	116	294	3,212	71	242
民國96年	15,051	6	8	15,037	0	2	520	1	0	1,257	0	2	3,326	2	2
民國97年	Ⓘ16,238	0	2	Ⓘ16,236	0	0	215	0	0	Ⓘ582	0	0	Ⓘ3,896	0	1
民國98年	22,013	0	0	22,013	0	0	442	0	0	1,748	0	0	6,512	0	0
1月	1,041	0	0	1,041	0	0	24	0	0	51	0	0	237	0	0
2月	1,862	0	0	1,862	0	0	18	0	0	106	0	0	372	0	0
3月	2,255	0	0	2,255	0	0	40	0	0	136	0	0	677	0	0
4月	1,578	0	0	1,578	0	0	40	0	0	180	0	0	482	0	0
5月	2,251	0	0	2,251	0	0	34	0	0	182	0	0	653	0	0
6月	1,808	0	0	1,808	0	0	45	0	0	165	0	0	546	0	0
7月	1,904	0	0	1,904	0	0	36	0	0	166	0	0	581	0	0
8月	1,311	0	0	1,311	0	0	26	0	0	113	0	0	410	0	0
9月	1,741	0	0	1,741	0	0	42	0	0	111	0	0	605	0	0
10月	3,070	0	0	3,070	0	0	63	0	0	252	0	0	1,249	0	0
11月	1,675	0	0	1,675	0	0	35	0	0	142	0	0	362	0	0
12月	1,517	0	0	1,517	0	0	39	0	0	144	0	0	338	0	0

資料來源：本局就業服務中心



## 概況-按職業別分

### 一有效

人員	服務工作人員及售貨員			農、林、漁、牧工作人員			技術工及有關工作人員			機械設備操作工及組裝工			非技術工及體力工			現役軍人			
	不 拘	男	女	不 拘	男	女	不 拘	男	女	不 拘	男	女	不 拘	男	女	不 拘	男	女	不 拘
	1,400	482	320	1,131	5	0	3	84	26	208	153	31	695	382	447	1,270			
	4,339	1,018	958	5,901	6	0	0	349	2	3,492	233	58	842	975	432	1,978			
	2,117	411	118	4,055	7	0	18	59	0	445	98	9	449	222	188	2,491			
	2,095	0	1	3,639	0	0	27	0	0	193	2	0	316	1	1	3,664			
①	2,399	0	1	3,451	0	0	41	0	0	334	0	0	586	0	0	②4,731			1
	3,085	0	0	4,871	0	0	68	0	0	321	0	0	509	0	0	4,457			321
	199	0	0	235	0	0	9	0	0	37	0	0	12	0	0	237			4
	364	0	0	631	0	0	5	0	0	18	0	0	23	0	0	325			2
	363	0	0	435	0	0	3	0	0	18	0	0	24	0	0	559			1
	196	0	0	296	0	0	4	0	0	32	0	0	30	0	0	318			6
	202	0	0	706	0	0	9	0	0	25	0	0	30	0	0	410			1
	220	0	0	416	0	0	8	0	0	57	0	0	32	0	0	319			
	227	0	0	446	0	0	7	0	0	20	0	0	36	0	0	385			1
	199	0	0	237	0	0	5	0	0	44	0	0	29	0	0	248			
	314	0	0	283	0	0	7	0	0	16	0	0	47	0	0	316			299
	284	0	0	524	0	0	1	0	0	21	0	0	179	0	0	497			1
	208	0	0	341	0	0	5	0	0	18	0	0	38	0	0	526			
	309	0	0	321	0	0	5	0	0	15	0	0	29	0	0	317			6

表10 臺北市就業服務

## 五、推介人次

年月別	總計			民意代表、行政主管 企業主管及經理人員		專業人員		技術員及助 理專業人員		事務工作人員	
	合 計	男	女	男	女	男	女	男	女	男	女
民國94年	52,824	21,598	31,226	1,238	852	2,097	1,530	4,836	6,958	2,453	11,468
民國95年	119,226	48,442	70,784	3,802	1,867	6,644	5,315	11,625	21,920	4,696	20,481
民國96年	106,221	43,441	62,780	3,131	1,577	6,201	5,194	9,919	19,987	4,245	15,612
民國97年	91,003	40,214	50,789	1,438	606	3,458	2,636	7,871	13,671	3,924	12,888
民國98年	92,799	44,764	48,035	2,162	704	5,359	3,363	9,466	13,994	4,138	11,408
1月	4,809	2,134	2,675	119	44	286	222	498	763	184	735
2月	10,138	5,049	5,089	186	58	606	369	1,051	1,518	546	1,269
3月	9,656	4,816	4,840	136	39	577	299	947	1,357	488	1,119
4月	8,965	4,256	4,709	201	88	502	365	855	1,334	340	1,028
5月	7,659	3,703	3,956	183	58	503	284	800	1,176	315	898
6月	8,174	3,858	4,316	207	77	491	316	762	1,270	357	1,030
7月	8,051	4,032	4,019	245	73	519	334	778	1,237	354	952
8月	7,221	3,489	3,732	152	40	347	267	776	1,169	294	860
9月	7,552	3,528	4,024	167	44	357	232	762	1,120	393	1,070
10月	7,593	3,664	3,929	213	64	491	243	935	1,135	275	856
11月	6,815	3,182	3,633	183	66	353	219	679	1,026	282	848
12月	6,166	3,053	3,113	170	53	327	213	623	889	310	743

資料來源：本局就業服務中心

概況-按職業別分

—有效

服務工作人員及售貨員		農、林、漁、牧工作人員		技術工作及有關工作人員		機械設備操作及組裝工		非技術體力工		現役軍人	
男	女	男	女	男	女	男	女	男	女	男	女
5,037	5,557	40	22	725	330	1,586	831	3,586	3,678		
7,730	8,994	123	33	1,510	293	2,973	651	7,666	9,656		
7,394	8,875	122	33	1,108	256	2,651	461	8,670	10,785		
8,923	9,122	167	51	1,200	319	2,395	620	10,838	10,876		
8,961	8,711	288	42	1,303	254	2,471	180	10,615	9,379	1	0
372	398	22	7	79	25	71	7	503	474	0	0
1,047	957	31	8	145	27	290	12	1,146	871	1	0
1,079	981	43	3	165	20	192	17	1,189	1,005	0	0
953	919	17	6	162	30	225	19	1,001	920	0	0
725	780	22	4	107	35	163	18	885	703	0	0
729	790	29	1	105	29	204	16	974	787	0	0
769	632	35	1	110	16	270	10	952	764	0	0
625	619	36	3	83	12	265	15	911	747	0	0
648	709	17	1	94	10	241	25	849	813	0	0
707	706	12	0	73	13	180	17	778	895	0	0
595	636	13	6	106	23	217	15	754	794	0	0
712	584	11	2	74	14	153	9	673	606	0	0

表11 臺北市就業服務  
一、求職人數

年 月 別	總 計			未滿15歲			15~19			20~24			合計
	合計	男	女	合計	男	女	合計	男	女	合計	男	女	
民國 76 年	24,051	15,343	8,708	3	3	0	4,494	2,628	1,866	8,644	4,242	4,402	4,757
民國 77 年	21,465	13,342	8,123	19	13	6	3,633	1,999	1,634	7,356	3,478	3,878	4,293
民國 78 年	18,878	11,341	7,537	34	23	11	2,771	1,369	1,402	6,068	2,714	3,354	3,829
民國 79 年	25,830	13,304	12,526	24	16	8	4,181	1,571	2,610	9,298	3,505	5,793	4,822
民國 80 年	29,760	14,734	15,026	24	15	9	3,801	1,350	2,451	10,229	3,930	6,299	5,571
民國 81 年	22,608	11,620	10,988	14	11	3	2,679	1,206	1,473	8,342	3,012	5,330	4,478
民國 82 年	22,625	11,395	11,230	0	0	0	2,463	960	1,503	8,325	2,957	5,368	4,756
民國 83 年	20,229	10,045	10,184	21	9	12	1,867	748	1,119	6,698	2,352	4,346	4,683
民國 84 年	26,253	13,250	13,003	0	0	0	2,195	1,038	1,157	8,983	3,269	5,714	6,068
民國 85 年	25,825	13,031	12,794				2,109	794	1,315	8,564	3,050	5,514	5,671
民國 86 年	22,880	12,639	10,241	1	1	0	2,047	818	1,229	7,322	3,349	3,973	4,793
民國 87 年	27,744	15,013	12,731	1	1	0	3,409	1,438	1,971	8,984	4,284	4,700	4,748
民國 88 年	38,815	21,141	17,674	2	1	1	3,466	1,522	1,944	10,708	5,077	5,631	6,248
民國 89 年	37,376	20,254	17,122	0	0	0	2,644	1,333	1,311	7,418	3,676	3,742	5,307
民國 90 年	97,340	46,335	51,005	21	14	7	3,317	1,507	1,810	14,979	5,935	9,044	16,172
民國 91 年	120,569	56,003	64,566	27	10	17	2,254	939	1,315	15,208	5,455	9,753	18,362
民國 92 年	107,750	49,916	57,834	39	20	19	1,769	755	1,014	11,103	4,294	6,809	13,954
民國 93 年	130,177	58,021	72,156	73	40	33	777	437	340	7,719	3,249	4,470	19,118
民國 94 年	132,446	54,220	76,226	147	56	91	1,770	653	917	10,464	4,080	6,384	17,469
民國 95 年	172,707	73,058	99,649	195	76	119	2,089	998	1,091	14,953	5,955	8,998	22,898
民國 96 年	189,978	79,544	110,434	122	39	83	2,218	917	1,301	15,848	6,111	9,737	28,582
民國 97 年	221,511	95,208	126,303	158	52	106	2,189	1,176	1,013	15,558	5,948	9,610	33,914
民國 98 年	377,614	172,670	204,944	127	51	76	2,448	1,211	1,237	20,406	7,483	12,923	63,270
1月	25,692	11,471	14,221	13	4	9	95	51	44	1,104	402	702	4,209
2月	29,617	13,396	16,221	9	3	6	102	54	48	1,295	484	811	5,168
3月	33,102	15,123	17,979	11	5	6	114	53	61	1,505	560	945	5,829
4月	34,574	15,898	18,676	12	5	7	140	63	77	1,610	624	986	5,992
5月	34,277	15,765	18,512	14	6	8	140	63	77	1,763	648	1,115	5,768
6月	33,527	15,365	18,162	13	7	6	172	81	91	1,877	653	1,224	5,597
7月	33,796	15,535	18,261	16	8	8	372	190	182	2,222	794	1,428	5,652
8月	33,213	15,076	18,137	14	7	7	365	182	183	2,275	779	1,496	5,557
9月	31,731	14,277	17,454	10	4	6	364	172	192	1,962	681	1,281	5,136
10月	31,117	14,376	16,741	7	2	5	205	105	100	1,699	653	1,046	5,236
11月	29,262	13,578	15,684	4	0	4	194	100	94	1,627	614	1,013	4,770
12月	27,706	12,810	14,896	4	0	4	185	97	88	1,467	591	876	4,356

資料來源：本局就業服務中心

## 概況-按年齡分

-有效

25~29		30~44			45~54			55~64			65歲以上		
男	女	合計	男	女	合計	男	女	合計	男	女	合計	男	女
3,590	1,167	3,665	2,805	860	1,124	853	271	1,193	1,077	116	171	145	26
3,063	1,230	3,484	2,544	940	1,084	799	285	1,306	1,185	121	292	263	29
2,536	1,293	3,303	2,283	1,020	1,043	744	299	1,418	1,292	126	412	380	32
2,969	1,853	4,478	2,812	1,666	1,254	828	426	1,380	1,232	148	393	371	22
3,437	2,134	6,802	3,621	3,181	1,755	975	780	1,145	997	148	393	371	22
2,595	1,883	4,437	2,695	1,742	1,067	684	383	1,098	964	134	493	453	40
2,635	2,121	4,387	2,673	1,714	1,076	703	373	1,036	907	129	582	560	22
2,412	2,271	4,338	2,549	1,789	1,111	689	422	1,014	805	209	497	481	16
3,160	2,908	5,888	3,442	2,446	1,465	954	511	1,045	805	240	609	582	27
3,030	2,641	6,173	3,682	2,491	1,700	1,156	544	1,034	804	230	574	515	59
2,844	1,949	5,450	3,355	2,095	1,816	1,126	690	916	655	261	535	491	44
2,725	2,023	6,721	3,929	2,792	2,387	1,466	921	1,062	786	276	432	384	48
3,427	2,821	11,531	6,592	4,939	4,758	2,888	1,870	1,623	1,191	432	479	443	36
2,901	2,406	12,998	6,845	6,153	6,809	3,886	2,923	1,863	1,315	548	337	298	39
7,392	8,780	43,319	17,715	19,604	20,469	10,323	10,146	5,720	3,604	2,170	851	642	209
7,880	10,482	45,630	21,200	24,430	29,613	14,717	14,896	8,693	5,208	3,485	782	594	188
6,312	8,414	39,516	18,908	23,459	28,878	14,406	14,472	8,106	4,849	3,257	560	428	132
8,040	11,078	55,140	23,466	31,674	34,523	15,015	19,508	11,589	6,815	4,774	1,238	959	279
7,418	10,051	56,216	21,646	34,570	35,660	14,396	21,464	9,813	5,225	4,588	707	546	161
9,437	13,461	74,640	29,997	44,343	44,123	18,908	25,215	13,000	7,080	5,920	809	607	202
11,588	16,994	84,152	33,958	50,194	44,166	18,944	25,222	13,698	7,064	6,634	1,192	923	269
13,993	19,921	97,472	40,667	56,805	52,283	22,962	29,321	18,236	9,167	9,069	1,701	1,243	458
27,330	35,940	174,590	77,878	96,712	87,889	42,422	45,467	27,219	15,091	12,128	1,665	1,204	461
1,772	2,437	12,331	5,309	7,022	5,895	2,799	3,096	1,892	1,020	872	153	114	39
2,214	2,954	14,290	6,252	8,038	6,532	3,144	3,388	2,070	1,130	940	151	115	36
2,479	3,350	15,747	7,020	8,727	7,376	3,581	3,795	2,341	1,290	1,051	179	135	44
2,557	3,435	16,353	7,352	9,001	7,768	3,759	4,009	2,512	1,397	1,115	187	141	46
2,445	3,323	16,083	7,254	8,829	7,878	3,824	4,054	2,454	1,397	1,057	177	128	49
2,388	3,209	15,776	7,116	8,660	7,611	3,694	3,917	2,347	1,332	1,015	134	94	40
2,449	3,203	15,601	7,028	8,573	7,496	3,674	3,822	2,313	1,309	1,004	124	83	41
2,379	3,178	15,268	6,848	8,420	7,415	3,572	3,843	2,209	1,232	977	110	77	33
2,162	2,974	14,389	6,367	8,022	7,475	3,552	3,923	2,276	1,256	1,020	119	83	36
2,392	2,844	13,903	6,197	7,706	7,668	3,685	3,983	2,302	1,270	1,032	97	72	25
2,148	2,622	12,783	5,745	7,038	7,473	3,615	3,858	2,288	1,269	1,019	123	87	36
1,945	2,411	12,066	5,390	6,676	7,302	3,523	3,779	2,215	1,189	1,026	111	75	36

表11 臺北市就業服務

## 二、求才人數

年 月 別	總 計			未滿15歲			15~19			20~24			合計
	合計	男	女	合計	男	女	合計	男	女	合計	男	女	
民國76年	152,515	99,017	53,498	0	0	0	31,427	18,981	12,446	43,728	27,061	16,667	40,605
民國77年	149,249	94,406	54,789	813	265	548	16,125	9,787	6,338	24,595	14,784	9,811	29,384
民國78年	145,983	89,903	56,080	1,624	529	1,095	823	593	230	5,460	2,506	2,954	18,163
民國79年	126,773	77,201	49,572	773	384	389	7,533	4,903	2,630	3,017	1,379	1,638	11,026
民國80年	123,790	77,908	45,882	2,212	573	1,639	797	451	346	3,174	1,185	1,989	11,727
民國81年	135,977	82,060	53,917	654	337	317	1,197	812	385	2,959	1,381	1,578	12,091
民國82年	120,801	70,605	50,196	0	0	0	1,992	1,149	843	2,139	808	1,331	8,770
民國83年	107,614	63,629	43,985	745	510	235	1,797	1,091	706	4,488	2,799	1,689	10,619
民國84年	99,342	55,773	43,569	0	0	0	1,674	1,002	672	2,088	826	1,262	7,330
民國85年	73,518	38,833	34,685	65	45	20	351	257	94	911	292	619	4,664
民國86年	57,029	33,198	23,831	0	0	0	6,710	4,268	2,442	11,715	8,118	3,597	4,614
民國87年	51,041	34,696	16,345	0	0	0	19,250	11,606	7,644	25,999	18,912	7,087	3,771
民國88年	49,808	35,322	14,486	0	0	0	17	13	4	478	289	189	2,708
民國89年	57,482	40,867	16,615	1	1	0	21,400	14,335	7,065	28,670	21,143	7,527	4,524
民國90年	101,808	52,509	49,299	263	111	152	3,434	970	2,464	23,485	9,341	14,144	32,895
民國91年	118,727	58,404	60,323	29	10	19	1,526	806	720	16,160	6,609	9,551	41,664
民國92年	158,321	83,193	75,128	34	12	22	689	416	273	17,290	7,794	9,496	67,625

資料來源：本局就業服務中心

## 概況-按年齡分

### —有效

25~29		30~44			45~54			55~64			65歲以上		
男	女	合計	男	女	合計	男	女	合計	男	女	合計	男	女
27,747	12,858	22,469	15,053	7,416	10,459	7,239	3,220	3,775	2,894	881	52	42	10
18,248	11,136	54,655	35,790	18,865	16,374	10,461	5,913	5,436	4,473	963	871	654	217
8,749	9,414	86,840	56,527	30,313	22,287	13,682	8,605	9,096	6,051	3,045	1,689	1,265	424
5,221	5,805	60,384	38,472	21,912	20,027	12,931	7,096	6,745	4,938	1,807	993	718	275
5,475	6,252	69,132	44,746	24,386	21,378	13,745	7,633	14,077	10,866	3,211	1,290	864	426
5,633	6,458	75,448	45,432	30,016	27,132	15,624	11,508	15,346	11,868	3,478	1,155	973	182
3,670	5,100	62,693	37,719	24,974	25,328	13,282	12,046	18,267	12,695	5,572	1,612	1,282	330
5,265	5,354	53,111	30,333	22,778	20,948	11,798	9,150	16,440	10,128	6,312	2,147	1,705	442
3,231	4,099	51,547	29,066	22,481	21,484	10,284	11,200	13,555	9,925	3,630	1,664	1,439	225
1,693	2,971	40,018	19,738	20,280	17,012	8,675	8,337	8,865	6,796	2,069	1,632	1,337	295
2,400	2,214	22,100	10,931	11,169	6,923	3,789	3,134	4,146	3,111	1,035	821	581	240
2,695	1,076	1,801	1,282	519	174	155	19	39	39	0	7	7	0
1,546	1,162	27,182	18,502	8,680	12,441	9,231	3,210	5,887	4,859	1,028	1,175	882	293
3,320	1,204	2,489	1,725	764	361	316	45	36	26	10	1	1	0
18,169	14,726	31,398	16,819	14,579	13,994	7,182	6,812	3,248	1,663	1,585	247	167	80
19,868	21,796	34,380	18,637	15,743	21,027	10,268	10,759	3,678	2,036	1,642	263	170	93
35,581	32,044	46,559	25,414	21,145	22,680	12,050	10,630	3,274	1,819	1,455	170	107	63

表11 臺北市就業服務

## 二、求才人數

年 月 別	總計				未滿15歲				15-19				20-24				25-29			
	合計	男	女	不拘	合計	男	女	不拘	合計	男	女	不拘	合計	男	女	不拘	合計	男	女	不拘
民國93年	94,588	32,094	33,611	28,883	29	4	24	1	208	132	74	2	5,965	2,700	3,225	40	23,274	10,503	12,166	605
民國94年	113,145	17,180	12,162	83,803	6	3	3	0	4	0	3	1	328	22	154	152	2,958	178	241	2,539
民國95年	116,062	10,139	7,444	98,479	35	30	0	5	5	0	2	3	284	33	46	205	2,108	76	352	1,680
民國96年	86,815	914	377	85,524	67	30	0	37	2	0	0	2	63	0	5	58	288	0	28	260
民國97年	65,716	125	22	65,569	10	0	0	10	2	0	0	2	22	0	0	22	93	0	0	93
民國98年	85,302	0	0	85,302	8	0	0	8	14	0	0	14	50	0	0	50	157	0	0	157
1月	6,572	0	0	6,572	0	0	0	0	0	0	0	0	2	0	0	2	11	0	0	11
2月	8,127	0	0	8,127	1	0	0	1	0	0	0	0	1	0	0	1	20	0	0	20
3月	8,638	0	0	8,638	2	0	0	2	1	0	0	1	1	0	0	1	21	0	0	21
4月	7,676	0	0	7,676	1	0	0	1	1	0	0	1	4	0	0	4	17	0	0	17
5月	7,203	0	0	7,203	1	0	0	1	0	0	0	0	2	0	0	2	12	0	0	12
6月	8,096	0	0	8,096	1	0	0	1	0	0	0	0	1	0	0	1	32	0	0	32
7月	6,484	0	0	6,484	1	0	0	1	0	0	0	0	4	0	0	4	22	0	0	22
8月	4,571	0	0	4,571	1	0	0	1	0	0	0	0	12	0	0	12	2	0	0	2
9月	6,195	0	0	6,195	0	0	0	0	0	0	0	0	6	0	0	6	3	0	0	3
10月	7,709	0	0	7,709	0	0	0	0	6	0	0	6	3	0	0	3	6	0	0	6
11月	6,947	0	0	6,947	0	0	0	0	6	0	0	6	8	0	0	8	7	0	0	7
12月	7,084	0	0	7,084	0	0	0	0	0	0	0	0	6	0	0	6	4	0	0	4

資料來源：本局就業服務中心



概況-按年齡分

—有效

30-44				45-54				55-64				65歲以上				不拘			
合計	男	女	不拘	合計	男	女	不拘	合計	男	女	不拘	合計	男	女	不拘	合計	男	女	不拘
31,181	10,101	11,850	9,230	20,145	6,069	4,150	9,926	7,976	1,980	1,581	4,415	2,045	236	66	1,743	3,765	369	475	2,921
43,673	4,877	4,927	33,869	32,931	5,918	3,498	23,517	11,673	3,362	1,715	6,596	1,629	236	305	1,088	19,943	2,584	1,318	16,041
29,213	2,590	2,747	23,876	28,468	3,917	2,120	22,433	11,045	2,547	1,067	7,431	1,317	143	131	1,043	43,585	803	979	41,803
7,839	143	131	7,565	5,174	312	136	4,726	2,191	338	24	1,829	338	73	1	264	70,853	18	52	70,783
1,517	6	20	1,491	1,616	85	1	1,530	1,254	26	1	1,227	98	2	0	96	61,104	6	0	61,098
2,434	0	0	2,434	1,870	0	0	1,870	962	0	0	962	45	0	0	45	79,762	0	0	79,762
166	0	0	166	231	0	0	231	63	0	0	63	1	0	0	1	6,098	0	0	6,098
249	0	0	249	208	0	0	208	193	0	0	193	2	0	0	2	7,453	0	0	7,453
313	0	0	313	172	0	0	172	99	0	0	99	2	0	0	2	8,027	0	0	8,027
315	0	0	315	154	0	0	154	81	0	0	81	12	0	0	12	7,091	0	0	7,091
293	0	0	293	189	0	0	189	82	0	0	82	8	0	0	8	6,616	0	0	6,616
184	0	0	184	159	0	0	159	28	0	0	28	6	0	0	6	7,685	0	0	7,685
142	0	0	142	89	0	0	89	59	0	0	59	4	0	0	4	6,163	0	0	6,163
123	0	0	123	83	0	0	83	47	0	0	47	3	0	0	3	4,300	0	0	4,300
126	0	0	126	135	0	0	135	28	0	0	28	4	0	0	4	5,893	0	0	5,893
173	0	0	173	156	0	0	156	61	0	0	61	2	0	0	2	7,302	0	0	7,302
175	0	0	175	132	0	0	132	138	0	0	138	0	0	0	0	6,481	0	0	6,481
175	0	0	175	162	0	0	162	83	0	0	83	1	0	0	1	6,653	0	0	6,653

表11 臺北市就業服務  
三、就業人數

年 月 別	總 計			未滿15歲			15~19			20~24			合計
	合計	男	女	合計	男	女	合計	男	女	合計	男	女	
民國76年	7,297	5,272	2,025	2	2	0	1,483	1,032	451	2,072	1,196	876	1,361
民國77年	6,747	4,699	2,048	5	4	1	1,191	776	415	1,911	1,033	878	1,282
民國78年	6,197	4,126	2,071	7	5	2	899	520	379	1,751	871	880	1,204
民國79年	7,502	4,975	2,527	9	9	0	1,485	752	733	2,262	1,109	1,153	1,416
民國80年	7,627	4,431	3,196	8	6	2	1,133	487	646	2,505	1,138	1,367	1,479
民國81年	6,757	4,030	2,727	2	1	1	1,129	644	485	2,289	1,131	1,158	1,236
民國82年	5,207	3,061	2,146	0	0	0	762	432	330	1,770	809	961	1,024
民國83年	3,919	2,273	1,646	8	4	4	458	258	200	1,216	543	673	897
民國84年	5,264	3,262	2,002	0	0	0	646	425	221	1,698	882	816	1,148
民國85年	2,811	1,568	1,243	0	0	0	246	119	127	836	333	503	601
民國86年	2,541	1,419	1,122	0	0	0	238	94	144	813	368	445	466
民國87年	2,912	1,574	1,338	1	1	0	379	131	248	928	430	498	431
民國88年	3,803	2,153	1,650	0	0	0	332	160	172	1,173	618	555	586
民國89年	3,561	1,974	1,587	0	0	0	281	142	139	762	381	381	445
民國90年	10,825	5,292	5,533	0	0	0	273	122	151	1,076	494	582	843
民國91年	17,804	9,116	8,688	1	0	1	330	140	190	1,671	660	1,011	1,278
民國92年	15,457	8,286	7,171	2	1	1	197	96	101	1,225	542	683	1,292
民國93年 (1-4月)	3,488	1,888	1,600	0	0	0	90	59	31	449	252	197	542

資料來源：本局就業服務中心

## 概況-按年齡分

### —有效

25~29		30~44			45~54			55~64			65歲以上		
男	女	合計	男	女	合計	男	女	合計	男	女	合計	男	女
1,083	278	1,253	982	271	465	367	98	610	567	43	51	43	8
968	314	1,178	891	287	437	343	94	637	587	50	104	96	8
854	350	1,103	800	303	409	319	90	666	608	58	158	149	9
957	459	1,195	759	436	454	316	138	551	516	35	130	120	10
966	513	1,449	938	511	482	369	113	440	400	40	131	127	4
769	467	1,188	734	454	349	229	120	404	372	32	160	150	10
672	352	1,020	635	385	256	172	84	238	207	31	137	134	3
546	351	809	507	302	217	144	73	199	164	35	115	107	8
736	412	1,180	781	399	276	153	123	204	178	26	112	107	5
342	259	685	436	249	206	139	67	152	119	33	85	80	5
270	196	559	361	198	239	159	80	153	109	44	73	68	5
257	174	693	424	269	254	153	101	165	123	42	61	55	6
328	258	1,017	598	419	438	254	184	212	152	60	45	43	2
268	177	1,013	556	457	690	389	301	340	214	126	30	24	6
435	408	2,600	1,251	1,349	4,078	1,936	2,142	1,715	894	821	240	160	80
657	621	3,783	1,875	1,908	7,570	3,978	3,592	2,923	1,666	1,257	254	161	93
639	653	4,003	2,055	1,948	6,221	3,477	2,744	2,354	1,376	978	163	100	63
274	268	1,154	571	583	906	505	401	320	210	110	27	17	10

表11 臺北市就業服務

## 三、求職推介就業

年 月 別	總 計			未滿15歲			15~19			20~24			合計
	合計	男	女	合計	男	女	合計	男	女	合計	男	女	
民國93年 (5-12月)	11,720	5,315	6,405	5	3	2	88	42	46	1,037	429	608	1,645
民國94年	17,171	7,055	10,116	20	6	14	321	178	143	1,801	714	1,087	2,900
民國95年	24,230	11,145	13,085	11	1	10	333	170	163	2,567	1,097	1,470	3,976
民國96年	22,134	9,747	12,387	6	1	5	286	144	142	1,904	718	1,186	4,080
民國97年	22,765	10,091	12,674	Ⓕ14	7	7	Ⓕ267	137	130	Ⓕ1,704	676	1,028	Ⓕ4,054
民國98年	33,944	16,295	17,649	6	4	2	243	119	124	2,950	1,014	1,936	7,429
1月	1,101	536	565	0	0	0	8	5	3	79	28	51	231
2月	2,210	1,028	1,182	0	0	0	8	4	4	152	55	97	503
3月	2,696	1,289	1,407	0	0	0	11	4	7	170	50	120	656
4月	2,666	1,275	1,391	0	0	0	10	3	7	158	63	95	625
5月	2,803	1,374	1,429	2	1	1	20	9	11	247	95	152	631
6月	2,727	1,234	1,493	1	1	0	23	12	11	320	106	214	607
7月	2,831	1,385	1,446	0	0	0	42	25	17	266	91	175	650
8月	2,682	1,259	1,423	1	0	1	12	7	5	300	83	217	640
9月	3,348	1,473	1,875	0	0	0	26	8	18	305	87	218	651
10月	4,012	2,004	2,008	2	2	0	32	17	15	312	133	179	857
11月	3,643	1,845	1,798	0	0	0	23	15	8	377	115	262	757
12月	3,225	1,593	1,632	0	0	0	28	10	18	264	108	156	621

資料來源：本局就業服務中心

## 概況-按年齡分

### 人數—有效

25~29		30~44			45~54			55~64			65歲以上		
男	女	合計	男	女	合計	男	女	合計	男	女	合計	男	女
790	855	4,240	1,884	2,356	3,339	1,359	1,980	1,247	714	533	119	94	25
1,244	1,656	7,551	2,821	4,730	3,517	1,485	2,032	965	533	432	96	74	22
1,877	2,099	10,293	4,624	5,669	4,781	2,181	2,600	1,313	730	583	94	68	26
1,707	2,373	10,227	4,500	5,727	4,366	1,968	2,398	1,177	638	539	88	71	17
1,816	2,238	Ⓣ10,130	4,512	5,618	Ⓣ4,906	2,096	2,810	Ⓣ1,574	773	801	Ⓣ116	74	42
3,594	3,835	13,874	7,268	7,549	6,562	3,208	3,354	1,848	1,025	823	89	63	26
107	124	472	239	233	244	112	132	63	42	21	4	3	1
253	250	1,008	459	549	427	190	237	100	56	44	12	11	1
300	356	1,225	597	628	482	236	246	137	91	46	15	11	4
280	345	1,290	643	647	452	220	232	123	60	63	8	6	2
296	335	335	649	629	495	251	244	124	69	55	6	4	2
265	342	1,230	581	649	437	204	233	106	63	43	3	2	1
301	349	1,352	678	674	417	226	191	98	62	36	6	2	4
300	340	1,271	613	658	367	195	172	88	59	29	3	2	1
283	368	1,507	687	820	620	290	330	230	112	118	9	6	3
493	364	1,545	754	791	955	456	499	305	147	158	4	2	2
411	346	1,288	691	597	906	456	450	277	147	130	15	10	5
305	316	1,351	677	674	760	372	388	197	117	80	4	4	0

表11 臺北市就業服務

## 四、求才僱用人數

年 月 別	總計				未滿15歲				15~19				20~24				25~29			
	合計	男	女	不拘	合計	男	女	不拘	合計	男	女	不拘	合計	男	女	不拘	合計	男	女	不拘
民國93年 (5-12月)	10,402	1,723	1,829	6,850	2	2	0	0	0	0	0	0	14	1	10	3	357	57	79	221
民國94年	26,573	3,556	2,456	20,561	1	0	1	0	3	0	2	1	223	3	116	104	694	49	48	597
民國95年	16,899	1,103	901	14,895	0	0	0	0	2	1	0	1	19	0	8	11	219	12	24	183
民國96年	15,372	6	8	15,358	31	0	0	31	1	0	0	1	12	0	1	11	42	0	0	42
民國97年	16,238	0	2	16,236	0	0	0	0	0	0	0	0	5	0	0	5	16	0	0	16
民國98年	22,013	0	0	22,013	2	0	0	2	0	0	0	0	16	0	0	19	47	0	0	47
1月	1,041	0	0	1,041	0	0	0	0	0	0	0	0	1	0	0	1	6	0	0	6
2月	1,862	0	0	1,862	0	0	0	0	0	0	0	0	0	0	0	0	7	0	0	7
3月	2,255	0	0	2,255	1	0	0	1	0	0	0	0	1	0	0	1	7	0	0	7
4月	1,578	0	0	1,578	0	0	0	0	0	0	0	0	0	0	0	2	3	0	0	3
5月	2,251	0	0	2,251	0	0	0	0	0	0	0	0	0	0	0	0	5	0	0	5
6月	1,808	0	0	1,808	0	0	0	0	0	0	0	0	1	0	0	1	6	0	0	6
7月	1,904	0	0	1,904	1	0	0	1	0	0	0	0	0	0	0	0	2	0	0	2
8月	1,311	0	0	1,311	0	0	0	0	0	0	0	0	4	0	0	4	0	0	0	0
9月	1,741	0	0	1,741	0	0	0	0	0	0	0	0	3	0	0	3	0	0	0	0
10月	3,070	0	0	3,070	0	0	0	0	0	0	0	0	0	0	0	1	4	0	0	4
11月	1,675	0	0	1,675	0	0	0	0	0	0	0	0	5	0	0	5	4	0	0	4
12月	1,517	0	0	1,517	0	0	0	0	0	0	0	0	1	0	0	1	3	0	0	3

資料來源：本局就業服務中心

## 概況-按年齡分

### 一有效

30-44				45-54				55-64				65歲以上				不拘			
合計	男	女	不拘	合計	男	女	不拘	合計	男	女	不拘	合計	男	女	不拘	合計	男	女	不拘
3,696	573	821	2,302	2,670	609	382	1,679	1,837	311	312	1,214	284	33	13	238	1,542	137	212	1,193
9,933	974	922	8,037	5,518	1,028	680	3,810	2,091	661	258	1,172	208	42	70	96	7,902	799	359	6,744
3,081	243	368	2,370	3,286	413	245	2,628	1,387	281	78	1,028	179	21	10	148	8,826	132	168	8,526
1,237	4	4	1,229	608	2	0	606	423	0	0	423	30	0	0	30	12,988	0	3	12,985
359	0	0	359	622	0	1	621	261	0	1	260	34	0	0	34	14,941	0	0	14,941
593	0	0	593	594	0	0	594	335	0	0	335	27	0	0	27	20,396	0	0	20,396
40	0	0	40	24	0	0	24	7	0	0	7	1	0	0	1	962	0	0	962
46	0	0	46	67	0	0	67	99	0	0	99	0	0	0	0	1,643	0	0	1,643
82	0	0	82	27	0	0	27	31	0	0	31	0	0	0	0	2,106	0	0	2,106
101	0	0	101	39	0	0	39	13	0	0	13	11	0	0	11	1,409	0	0	1,409
74	0	0	74	101	0	0	101	28	0	0	28	4	0	0	4	2,039	0	0	2,039
60	0	0	60	57	0	0	57	11	0	0	11	5	0	0	5	1,668	0	0	1,668
31	0	0	31	33	0	0	33	15	0	0	15	2	0	0	2	1,820	0	0	1,820
13	0	0	13	37	0	0	37	16	0	0	16	0	0	0	0	1,241	0	0	1,241
31	0	0	31	81	0	0	81	14	0	0	14	2	0	0	2	1,610	0	0	1,610
35	0	0	35	63	0	0	63	4	0	0	4	1	0	0	1	2,962	0	0	2,962
38	0	0	38	27	0	0	27	67	0	0	67	0	0	0	0	1,534	0	0	1,534
42	0	0	42	38	0	0	38	30	0	0	30	1	0	0	1	1,402	0	0	1,402

表11 臺北市就業服務  
五、推介人次

年 月 別	總 計			未滿15歲			15~19			20~24			25~29	
	合計	男	女	合計	男	女	合計	男	女	合計	男	女	合計	男
民國94年	52,824	21,598	31,226	28	11	17	842	416	426	4,125	1,718	2,407	6,691	2,786
民國95年	119,226	48,442	70,784	106	45	61	1,013	481	532	7,277	2,568	4,709	16,026	6,338
民國96年	106,496	43,534	62,962	98	44	54	1,273	606	667	7,044	2,688	4,356	15,859	6,263
民國97年	91,225	40,239	50,986	85	38	47	1,506	826	680	6,884	3,099	3,785	12,915	5,902
民國98年	92,799	44,764	48,035	42	26	16	854	482	372	6,065	2,394	3,671	15,008	7,260
1月	4,809	2,134	2,675	0	0	0	28	21	7	285	119	166	744	327
2月	10,138	5,049	5,089	1	0	1	64	40	24	669	280	389	1,908	950
3月	9,656	4,816	4,840	1	1	0	84	38	46	589	231	358	1,829	910
4月	8,965	4,256	4,709	6	4	2	52	34	18	522	198	324	1,343	628
5月	7,659	3,703	3,956	3	0	3	65	40	25	491	171	320	1,317	628
6月	8,174	3,858	4,316	5	2	3	85	56	29	530	205	325	1,265	571
7月	8,051	4,032	4,019	7	2	5	98	58	40	632	229	403	1,271	617
8月	7,221	3,489	3,732	7	5	2	70	25	45	472	205	267	1,108	503
9月	7,552	3,528	4,024	7	7	0	90	37	53	485	169	316	1,205	605
10月	7,593	3,664	3,929	3	3	0	68	40	28	538	230	308	1,167	620
11月	6,815	3,182	3,633	1	1	0	78	41	37	441	193	248	913	430
12月	6,166	3,053	3,113	1	1	0	72	52	20	411	164	247	938	471

資料來源：本局就業服務中心



## 概況-按年齡分

### 一 有效

女	30~44			45~54			55~64			65歲以上		
	合計	男	女	合計	男	女	合計	男	女	合計	男	女
3,905	22,542	8,563	13,979	14,690	5,833	8,857	3,686	2,098	1,588	220	173	47
9,688	52,125	19,996	32,129	31,335	12,549	18,786	8,229	4,686	3,543	371	292	79
9,596	48,088	18,409	29,624	25,490	10,676	14,814	7,951	4,223	3,728	748	625	123
7,013	35,603	14,641	20,962	24,138	10,016	14,122	9,228	5,035	4,193	866	682	184
7,748	36,679	16,873	19,806	23,448	11,938	12,727	8,859	5,304	3,555	627	487	140
417	2,009	822	1,187	0	502	715	484	307	177	42	36	6
958	4,056	1,845	2,211	2,413	1,248	1,165	946	614	332	81	72	9
919	3,725	1,781	1,944	2,338	1,196	1,142	973	559	414	117	100	17
715	3,755	1,706	2,049	2,385	1,131	1,254	848	508	340	54	47	7
689	3,061	1,428	1,633	2,024	1,014	1,010	660	404	256	38	18	20
694	3,188	1,440	1,748	2,254	1,093	1,161	789	457	332	58	34	24
654	3,296	1,628	1,668	1,970	1,017	953	728	449	279	49	32	17
605	2,824	1,347	1,477	2,047	1,003	1,044	663	382	281	30	19	11
600	2,974	1,305	1,669	2,004	931	1,073	750	442	308	37	32	5
547	2,963	1,368	1,595	2,090	964	1,126	735	418	317	29	21	8
483	2,614	1,146	1,468	2,040	919	1,121	668	399	269	60	53	7
467	2,214	1,057	1,157	1,883	920	963	615	365	250	32	23	9

表12 臺北市就業服務

## 一、求職人數

年 月 別	總 計	國 小 以 下	國 中 初 中	高 中	高 職					專				
					小計	農	工	商	其他	小計	文			
民國76年	24,051	2,948	4,818	2,526	9,221	188	4,133	4,629	271	3,173	155			
民國77年	19,060	1,443	2,306	1,715	7,860	90	3,577	3,774	419	3,746	180			
民國78年	18,878	2,598	2,792	2,250	6,946	69	3,021	3,435	421	3,118	196			
民國79年	25,756	2,315	2,545	3,273	10,181	120	3,569	5,584	908	5,356	444			
民國80年	29,766	4,250	3,424	3,270	10,486	121	3,734	5,659	972	6,034	389			
民國81年	22,608	2,126	2,369	2,414	8,202	93	2,870	4,377	862	5,605	312			
民國82年	22,625	1,835	2,219	2,453	7,175	59	2,383	3,610	1,123	6,345	338			
民國83年	20,229	1,412	1,751	2,590	6,774	69	2,184	3,587	934	5,209	296			
民國84年	26,253	1,758	2,464	3,017	8,140	83	2,594	3,930	1,533	7,529	259			
年 月 別	總 計	國 小 以 下	國 中 初 中	高 中	高 職						專			
					小計	農	工	商	醫護	藝	其他	小計	文	法
民國85年	25,825	1,824	2,277	2,504	8,095	87	2,588	4,016	1,063	284	57	7,609	276	70
民國86年	22,880	1,656	2,168	2,391	7,412	92	2,521	3,451	606	259	483	6,422	227	10
民國87年	27,744	1,906	2,560	2,824	9,871	78	2,921	4,432	55	243	2,142	7,453	246	10
民國88年	38,815	2,913	4,014	4,050	13,596	91	4,255	5,634	81	353	3,182	9,848	479	22
民國89年	37,376	3,842	4,562	4,049	12,393	79	3,515	4,995	62	299	3,443	8,590	325	18
民國90年	98,849	10,276	11,413	9,975	28,407	216	5,378	11,308	192	846	10,467	23,126	387	33
民國91年	120,531	12,446	14,759	12,132	32,144	435	5,799	12,324	248	863	12,475	27,837	666	42
民國92年	107,679	10,097	12,554	11,895	30,297	219	5,242	11,425	231	893	12,287	23,918	520	41
民國93年 (1-4月)	30,806	2,293	2,867	3,470	8,918	72	1,419	3,618	79	230	4,640	7,367	178	6

## 概況-按教育程度分

### 一有效

科							大 學 以 上									
法	商	理	工	農	醫	其他	小計	文	法	商	理	工	農	醫	其他	
	1,248		1,305	130		335	1,365	409	551		269		42		94	
	1,650		1,310	180		426	1,990	390	960		410		50		180	
	1,253		1,388	66		215	1,174	334	450		288		19		83	
13	2,301	17	2,063	54	126	338	2,086	795	87	601	86	329	19	28	141	
13	2,334	7	2,681	48	61	501	2,302	711	108	706	57	495	9	21	195	
4	2,470	5	2,340	42	55	377	1,892	551	99	648	35	336	20	11	192	
	2,733		2,661	153		460	2,598	692	1,024		631		57		194	
	2,228		2,185	97		403	2,493	701	903		634		76		179	
	3,139		3,306	188		637	3,345	969	1,207		785		92		292	
科							大 學 以 上									
商	理	工	農	醫護	藝	其他	小計	文	法	商	理	工	農	醫護	藝	其他
3,087	111	3,357	63	114	72	459	3,516	1,047	153	1,109	154	582	54	50	63	304
2,429	59	3,137	68	84	59	349	2,831	644	172	935	109	544	72	57	43	255
3,016	51	3,489	41	147	37	416	3,130	840	109	1,117	120	570	63	23	27	261
4,153	90	4,228	75	150	58	593	4,394	1,103	153	1,489	166	809	85	73	66	450
3,681	153	3,372	66	143	84	748	3,940	786	164	1,373	143	756	87	59	64	508
8,614	441	6,663	116	430	328	6,114	15,652	2,471	435	5,443	645	2,129	158	208	369	3,794
10,763	459	7,775	146	549	383	7,054	21,213	3,476	524	7,649	756	2,916	177	339	402	4,974
8,818	660	5,811	100	396	452	7,120	18,918	2,760	456	6,073	854	2,418	165	244	513	5,435
2,873	194	1,748	35	139	131	2,063	5,891	928	160	2,033	295	718	41	97	129	1,490

表12 臺北市就業服務概況

## 一、求職人數

年 月 別	總 計			國小 以下		國中		高中		高
	合 計	男	女	男	女	男	女	男	女	男
民國93年 (5-12月)	99,371	43,961	55,410	3,262	3,188	4,886	3,976	4,845	5,172	10,357
民國94年	11,680	4,920	6,760	199	329	454	431	604	686	961
民國95年	172,707	73,058	99,649	2,785	4,201	5,810	5,681	7,422	8,325	15,252
民國96年	190,058	79,544	110,514	2,903	4,547	6,482	6,568	7,164	8,027	17,327
民國97年	221,511	95,208	126,303	3,754	4,943	8,324	7,639	8,369	9,456	19,969
民國98年	377,614	172,670	204,944	4,866	6,026	11,724	9,346	12,358	12,634	32,221
1月	25,692	11,471	14,221	311	407	733	617	797	894	2,125
2月	29,617	13,396	16,221	353	445	860	680	898	969	2,482
3月	33,102	15,123	17,979	429	518	1,046	827	1,019	1,080	2,883
4月	34,574	15,898	18,676	496	557	1,138	871	1,122	1,166	3,010
5月	34,277	15,765	18,512	485	542	1,137	893	1,092	1,148	2,938
6月	33,527	15,365	18,162	433	543	1,016	811	1,100	1,072	2,826
7月	33,796	15,535	18,261	410	529	983	786	1,100	1,051	2,891
8月	33,213	15,076	18,137	406	515	977	797	1,062	1,029	2,795
9月	31,731	14,277	17,454	409	512	975	804	1,037	1,102	2,717
10月	31,117	14,376	16,741	390	494	956	757	1,063	1,069	2,637
11月	29,262	13,578	15,684	379	500	980	775	1,057	1,044	2,525
12月	27,706	12,810	14,896	365	464	923	728	1,011	1,010	2,392

資料來源：本局就業服務中心

—按教育程度分

—有效

職	專科		大學		碩士		博士		其他		
	女	男	女	男	女	男	女	男	女	男	女
	16,824	11,024	15,506	8,387	9,810	937	664	71	33	192	237
	1,716	1,262	1,843	1,176	1,528	230	178	8	4	26	45
	26,003	17,822	24,761	20,091	27,367	3,379	2,775	97	46	400	490
	29,245	18,498	26,697	22,789	31,556	3,915	3,403	139	30	327	441
	31,854	21,301	29,582	27,344	37,964	5,630	4,258	179	43	338	564
	46,188	39,382	48,748	57,696	72,071	13,684	9,152	386	79	353	700
	3,140	2,659	3,487	3,860	5,008	936	611	28	8	22	49
	3,532	3,083	3,891	4,565	5,890	1,098	753	34	8	23	53
	3,987	3,442	4,289	4,996	6,383	1,234	821	39	9	35	65
	4,220	3,642	4,426	5,134	6,499	1,281	855	34	8	41	74
	4,169	3,628	4,377	5,124	6,485	1,286	828	34	10	41	60
	4,088	3,623	4,294	5,065	6,472	1,236	817	36	7	30	58
	4,090	3,554	4,344	5,312	6,573	1,227	830	34	4	24	54
	3,999	3,422	4,284	5,193	6,634	1,160	817	33	5	28	57
	3,961	3,237	4,122	4,833	6,140	1,011	759	32	3	26	51
	3,864	3,169	3,976	4,893	5,765	1,205	749	32	4	31	63
	3,655	3,057	3,666	4,457	5,312	1,071	669	24	5	28	58
	3,483	2,866	3,592	4,264	4,910	939	643	26	8	24	58

表12 臺北市就業服務

二、求才人數

年 月 別	總 計	國 小 以 下	國 中 初 中	高 中	高 職					專				
					小計	農	工	商	其他	小計	文			
民國76年	152,515	45,803	53,584	28,980	18,931	247	10,245	8,273	166	4,288	571			
民國77年	149,252	42,600	43,135	36,604	19,315	202	8,120	5,747	5,246	6,667	326			
民國78年	145,983	39,396	32,686	44,228	19,698	157	5,994	3,221	10,326	9,043	81			
民國79年	126,638	33,293	31,410	34,774	17,271	75	4,175	2,534	10,487	8,788	227			
民國80年	123,790	34,961	26,509	32,209	19,103	27	4,940	3,369	10,767	9,423	84			
民國81年	135,977	34,743	30,570	39,285	20,973	35	5,948	4,448	10,542	9,038	119			
民國82年	120,801	32,036	28,014	31,451	19,141	4	5,359	3,521	10,257	9,099	79			
民國83年	107,614	23,039	21,590	33,541	18,123	11	3,917	3,479	10,716	10,006	67			
民國84年	99,342	21,918	18,326	28,573	18,855	15	3,138	2,525	13,177	10,344	31			
年 月 別	總 計	國 小 以 下	國 中 初 中	高 中	高 職						專			
					小計	農	工	商	醫護	藝	其他	小計	文	法
民國85年	73,518	14,621	12,331	23,379	13,725	0	2,584	2,009	8,556	8	568	8,254	38	55
民國86年	57,029	8,410	10,030	16,300	10,887	0	1,488	1,358	5,018	24	2,999	10,218	29	0
民國87年	51,041	5,597	8,318	17,209	10,095	16	1,776	1,649	4	35	6,615	8,721	86	0
民國88年	49,808	660	4,188	3,703	13,171	9	355	460	0	14	12,333	13,226	12	0
民國89年	57,482	10,957	10,189	18,656	9,762	4	845	891	3	9	8,010	6,992	10	0
民國90年	105,529	24,348	18,107	26,335	22,587	129	1,695	4,951	91	83	15,638	11,383	260	5
民國91年	118,729	24,916	25,664	30,003	19,569	135	2,226	3,291	102	126	13,689	12,749	196	48
民國92年	158,406	28,354	26,508	46,711	27,197	51	2,449	2,924	94	138	21,541	18,589	152	74
民國93年 (1-4月)	49,245	10,111	6,507	15,521	8,981	23	1,365	1,039	43	35	6,476	5,804	108	6

概況-按教育程度分

—有效

科							大 學 以 上										
法	商	理	工	農	醫	其他	小計	文	法	商	理	工	農	醫	其他		
	1,963		1,609		59	86	929	160	442		314		12		1		
	1,538		1,770		41	2,992	931	102	301		202		9		317		
	1,113		1,930		22	5,897	932	43	160		90		6		633		
8	519	0	1,108	2	9	6,915	1,102	45	3	56	0	86	0	86	826		
3	715	27	2,108	5	0	6,481	1,585	74	5	133	0	270	6	2	1,095		
15	1,056	0	2,259	30	8	5,551	1,368	94	69	160	0	167	0	17	861		
	1,027		1,806		23	6,164	1,060	26	94		88		15		837		
	712		1,372		46	7,809	1,315	27	109		116		4		1,059		
	592		1,208		6	8,507	1,326	41	67		58		0		1,160		
科							大 學 以 上										
商	理	工	農	醫護	藝	其他	小計	文	法	商	理	工	農	醫護	藝	其他	
	735	50	1,108	9	0	13	6,246	1,208	8	4	32	1	27	1	0	0	1,135
	616	12	1,081	0	10	0	8,470	1,184	21	41	105	4	69	0	4	0	940
1,040	27	1,561	8	20	5	5,974	1,101	48	45	246	0	78	6	1	4	673	
	732	9	1,199	4	0	10	11,260	14,860	52	9	527	18	486	36	10	11	13,711
	469	60	717	10	0	1	5,725	926	7	2	57	9	61	0	0	0	790
2,798	143	2,072	81	83	58	5,883	2,769	284	47	507	99	455	43	13	34	1,287	
2,703	192	1,675	68	79	53	7,735	5,828	229	66	1,125	165	1,142	25	39	41	2,996	
2,559	325	2,447	25	98	71	12,838	11,047	1,009	97	2,318	309	1,012	33	86	79	6,104	
1,148	56	578	5	102	20	3,781	2,321	160	14	439	37	145	6	24	23	1,473	

表12 臺北市就業服務概況

## 二、求才人數

年 月 別	總計				國小以下			國中			高中			高職		
	合 計	男	女	不 拘	男	女	不 拘	男	女	不 拘	男	女	不 拘	男	女	不 拘
民國93年 (5-12月)	45,343	9,585	6,875	28,883	590	509	1,431	1,928	848	2,711	1,660	940	5,963	3,183	2,528	9,448
民國94年	113,145	17,180	12,162	83,803	1,427	1,566	3,124	3,025	1,093	4,895	2,593	2,174	14,051	4,515	3,114	25,489
民國95年	116,062	10,139	7,444	98,479	712	676	1,773	1,795	640	4,082	1,573	1,183	20,891	2,443	1,500	15,296
民國96年	86,815	914	377	85,524	98	49	2,685	228	18	5,115	161	71	17,311	187	93	15,274
民國97年	65,716	125	22	65,569	2	0	1,284	0	1	5,619	29	0	12,390	20	19	11,829
民國98年	85,302	0	0	85,302	0	0	1,047	0	0	3,598	0	0	12,080	0	0	11,751
1月	6,572	0	0	6,572	0	0	78	0	0	440	0	0	917	0	0	940
2月	8,127	0	0	8,127	0	0	175	0	0	698	0	0	1,071	0	0	934
3月	8,638	0	0	8,638	0	0	105	0	0	595	0	0	1,119	0	0	1,089
4月	7,676	0	0	7,676	0	0	89	0	0	314	0	0	865	0	0	1,041
5月	7,203	0	0	7,203	0	0	79	0	0	300	0	0	996	0	0	1,015
6月	8,096	0	0	8,096	0	0	68	0	0	173	0	0	867	0	0	1,701
7月	6,484	0	0	6,484	0	0	97	0	0	104	0	0	900	0	0	1,210
8月	4,571	0	0	4,571	0	0	89	0	0	103	0	0	776	0	0	618
9月	6,195	0	0	6,195	0	0	34	0	0	224	0	0	1,061	0	0	781
10月	7,709	0	0	7,709	0	0	98	0	0	222	0	0	1,055	0	0	1,049
11月	6,947	0	0	6,947	0	0	95	0	0	213	0	0	1,081	0	0	754
12月	7,084	0	0	7,084	0	0	40	0	0	212	0	0	1,372	0	0	619

資料來源：本局就業服務中心



—按教育程度分

—有效

專科			大學			碩士			博士			其他		
男	女	不 拘	男	女	不 拘	男	女	不 拘	男	女	不 拘	男	女	不 拘
562	755	3,186	111	118	774	2	1	12	0	0	3	1,549	1,176	5,355
838	1,014	11,727	265	243	1,802	0	6	144	0	0	2	4,512	2,952	22,569
487	613	9,975	110	232	4,955	5	6	208	0	0	8	3,014	2,594	41,291
103	99	10,924	6	5	4,253	0	0	207	0	0	40	131	42	29,715
0	0	6,411	0	0	2,404	0	2	223	0	0	27	74	0	25,382
0	0	14,694	0	0	10,174	0	0	1,197	0	0	65	0	0	30,696
0	0	771	0	0	524	0	0	221	0	0	6	0	0	2,675
0	0	977	0	0	944	0	0	204	0	0	7	0	0	3,117
0	0	1,304	0	0	1,102	0	0	128	0	0	1	0	0	3,195
0	0	1,361	0	0	945	0	0	158	0	0	3	0	0	2,900
0	0	1,154	0	0	772	0	0	143	0	0	5	0	0	2,739
0	0	1,406	0	0	877	0	0	92	0	0	16	0	0	2,896
0	0	1,284	0	0	800	0	0	63	0	0	14	0	0	2,012
0	0	883	0	0	566	0	0	21	0	0	1	0	0	1,514
0	0	1,040	0	0	940	0	0	40	0	0	4	0	0	2,071
0	0	1,683	0	0	1,005	0	0	51	0	0	4	0	0	2,542
0	0	1,454	0	0	922	0	0	51	0	0	2	0	0	2,375
0	0	1,377	0	0	777	0	0	25	0	0	2	0	0	2,660

表12 臺北市就業服務

三、就業人數

年 月 別	總 計	國 小 以 下	國 中 初 中	高 中	高 職					專				
					小計	農	工	商	其他	小計	文			
民國76年	7,297	1,197	1,687	1,054	2,591	26		1,399	1,108	58	621	32		
民國77年	6,745	1,154	1,346	981	2,345	27		1,204	1,035	79	742	48		
民國78年	6,197	1,111	1,005	908	2,100	27		1,009	963	101	866	65		
民國79年	7,462	1,062	1,004	1,043	2,902	74		1,148	1,485	195	1,078	113		
民國80年	7,628	967	1,050	1,085	2,819	48		1,125	1,348	298	1,317	100		
民國81年	6,757	786	904	770	2,531	49		989	1,285	208	1,326	93		
民國82年	5,207	517	643	726	1,785	18		741	780	246	1,152	51		
民國83年	3,919	335	492	656	1,287	21		553	560	153	834	42		
民國84年	5,264	363	691	1,084	1,677	21		734	623	299	1,039	32		
年 月 別	總 計	國 小 以 下	國 中 初 中	高 中	高 職						專			
					小計	農	工	商	醫護	藝	其他	小計	文	法
民國85年	2,811	290	324	300	948	6	363	442	109	24	4	715	33	16
民國86年	2,541	243	297	303	842	16	279	406	72	23	46	634	25	0
民國87年	2,912	268	324	314	1,090	8	329	523	1	15	214	680	23	0
民國88年	3,803	380	477	416	1,444	11	470	550	4	51	358	789	40	2
民國89年	3,561	563	554	432	1,224	15	333	500	2	31	343	593	27	1
民國90年	20,490	10,825	2,869	2,085	2,518	28	411	749	11	34	1,285	1,489	25	1
民國91年	17,810	4,342	4,091	2,192	3,850	118	605	1,034	15	45	2,033	2,027	51	3
民國92年	15,457	2,913	3,036	2,068	3,572	40	655	998	23	74	1,782	2,220	40	3
民國93年 (1-4月)	3,488	345	426	544	1,029	12	206	342	5	26	438	674	13	0

## 概況-按教育程度分

### — 有效

科							大 學 以 上									
法	商	理	工	農	醫	其他	小計	文	法	商	理	工	農	醫	其他	
	212		311		18	48	147	47	64		33		2		1	
	274		358		16	46	177	53	67		44		3		10	
	336		406		15	44	207	59	70		56		3		19	
2	385	3	485	6	12	72	373	102	16	123	11	86	5	3	27	
2	459	3	635	16	8	94	390	116	18	110	9	106	0	6	25	
0	521	1	582	24	10	95	440	106	18	148	4	84	5	4	71	
	414		526		31	130	384	88	144		114		9		29	
	329		372		18	73	315	99	92		98		6		20	
	399		486		30	92	410	98	120		128		13		51	
科							大 學 以 上									
商	理	工	農	醫護	藝	其他	小計	文	法	商	理	工	農	醫護	藝	其他
289	6	323	7	8	3	30	234	91	11	62	8	43	4	1	1	13
256	6	291	6	9	8	33	222	50	15	81	10	44	3	1	3	15
296	6	296	4	9	3	43	236	73	6	94	8	31	2	3	2	17
360	2	318	5	7	6	49	297	76	15	102	6	52	8	3	4	31
257	9	229	5	12	4	49	195	51	8	62	7	35	7	6	7	12
375	17	292	5	22	177	575	704	99	25	207	22	68	5	6	18	254
594	33	423	15	40	25	843	1,308	140	26	368	49	165	23	20	30	487
634	47	530	11	35	33	887	1,648	226	37	440	70	217	17	21	28	592
233	29	188	5	12	10	184	470	97	3	149	22	75	2	2	8	112

表12 臺北市就業服務概況

## 三、求職推介就業

年 月 別	總 計			國小 以下		國 中		高 中	
	合 計	男	女	男	女	男	女	男	女
民國93年 (5-12月)	11,720	5,315	6,405	485	494	592	567	565	667
民國94年	17,171	7,055	10,116	382	455	628	757	729	872
民國95年	24,230	11,145	13,085	453	568	966	907	1,178	1,124
民國96年	22,134	9,747	12,387	335	524	836	813	903	966
民國97年	22,765	10,091	12,674	401	559	1,008	921	909	1,015
民國98年	33,944	16,295	17,649	364	428	1,007	794	1,105	1,075
1月	1,101	536	565	17	16	40	37	49	37
2月	2,210	1,028	1,182	25	26	63	66	76	76
3月	2,696	1,289	1,407	37	45	95	74	76	88
4月	2,666	1,275	1,391	32	47	58	63	90	71
5月	2,803	1,374	1,429	16	23	89	84	85	95
6月	2,727	1,234	1,493	30	27	80	59	81	84
7月	2,831	1,385	1,446	22	20	66	36	94	84
8月	2,682	1,259	1,423	22	24	62	43	74	52
9月	3,348	1,473	1,875	36	37	96	83	107	125
10月	4,012	2,004	2,008	42	50	101	79	125	123
11月	3,643	1,845	1,798	49	63	152	96	132	121
12月	3,225	1,593	1,632	36	50	105	74	116	119

資料來源：本局就業服務中心

## 一按教育程度分

### 人數—有效

高職		專科		大學		碩士		博士		其他	
男	女	男	女	男	女	男	女	男	女	男	女
1,199	1,892	1,309	1,592	1,019	1,102	109	66	10	2	27	23
1,549	2,190	1,732	3,704	1,667	1,906	270	145	14	5	84	82
2,330	3,169	2,672	3,164	2,979	3,744	498	317	8	10	61	82
2,177	3,067	2,292	3,063	2,657	3,534	484	346	6	6	57	68
2,227	3,333	2,232	2,781	2,743	3,618	524	377	20	2	27	68
2,890	3,532	3,446	3,759	5,872	7,014	1,533	959	36	9	42	79
107	126	115	133	170	191	37	23	1	1	0	1
172	213	205	234	393	486	92	74	1	0	1	7
247	281	264	283	452	552	108	77	5	1	5	6
228	285	292	289	439	542	128	83	5	0	3	11
275	283	308	297	474	560	118	79	2	1	7	7
219	295	293	317	424	628	104	78	0	0	3	5
247	286	307	339	507	590	136	88	6	0	0	3
225	248	278	291	464	671	127	86	3	2	4	6
245	354	309	394	554	779	119	95	4	1	3	7
309	430	375	441	783	766	257	107	4	2	8	10
321	376	373	362	621	687	192	82	2	0	3	11
295	355	327	379	591	562	115	87	3	1	5	5

表12 臺北市就業服務概況

## 四、求才僱用人數

年 月 別	總計				國小以下			國中			高中			高職	
	合 計	男	女	不 拘	男	女	不 拘	男	女	不 拘	男	女	不 拘	男	女
民國93年 (5-12月)	10,402	1,723	1,829	6,850	90	109	363	363	220	495	205	178	1,251	571	806
民國94年	26,573	3,556	2,456	20,561	247	292	698	511	404	943	383	198	2,074	1,061	744
民國95年	16,899	1,103	901	14,895	74	30	483	186	47	750	183	117	2,597	202	290
民國96年	15,372	6	8	15,358	1	0	479	1	0	1,132	0	0	2,359	2	4
民國97年	16,238	0	2	16,236	0	0	347	0	1	1,638	0	0	2,999	0	1
民國98年	22,013	0	0	22,013	0	0	339	0	0	839	0	0	3,444	0	0
1月	1,041	0	0	1,041	0	0	15	0	0	21	0	0	113	0	0
2月	1,862	0	0	1,862	0	0	44	0	0	88	0	0	259	0	0
3月	2,255	0	0	2,255	0	0	50	0	0	114	0	0	324	0	0
4月	1,578	0	0	1,578	0	0	25	0	0	67	0	0	180	0	0
5月	2,251	0	0	2,251	0	0	46	0	0	78	0	0	525	0	0
6月	1,808	0	0	1,808	0	0	27	0	0	50	0	0	191	0	0
7月	1,904	0	0	1,904	0	0	26	0	0	39	0	0	214	0	0
8月	1,311	0	0	1,311	0	0	30	0	0	29	0	0	243	0	0
9月	1,741	0	0	1,741	0	0	38	0	0	89	0	0	419	0	0
10月	3,070	0	0	3,070	0	0	14	0	0	102	0	0	516	0	0
11月	1,675	0	0	1,675	0	0	13	0	0	102	0	0	191	0	0
12月	1,517	0	0	1,517	0	0	11	0	0	60	0	0	269	0	0

資料來源：本局就業服務中心

—按教育程度分

—有效

不 拘	專科			大學			碩士			博士			其他		
	男	女	不 拘	男	女	不 拘	男	女	不 拘	男	女	不 拘	男	女	不 拘
1,860	122	192	1,064	27	35	268	0	1	1	0	0	0	345	288	1,548
5,225	203	243	4,321	91	65	295	14	3	106	0	0	0	1,046	507	6,899
2,622	114	164	2,468	27	59	1,585	1	2	41	0	0	0	316	192	4,349
3,003	1	1	2,572	0	0	1,341	0	0	46	0	0	0	1	3	4,426
2,979	0	0	1,629	0	0	734	0	0	66	0	0	0	0	0	5,844
3,036	0	0	3,537	0	0	2,375	0	0	161	0	0	9	0	0	8,273
275	0	0	98	0	0	74	0	0	49	0	0	0	0	0	396
174	0	0	214	0	0	350	0	0	14	0	0	0	0	0	719
313	0	0	305	0	0	255	0	0	8	0	0	0	0	0	886
210	0	0	320	0	0	182	0	0	10	0	0	0	0	0	584
292	0	0	310	0	0	177	0	0	24	0	0	3	0	0	796
258	0	0	340	0	0	147	0	0	21	0	0	1	0	0	773
440	0	0	315	0	0	223	0	0	13	0	0	0	0	0	634
133	0	0	227	0	0	176	0	0	2	0	0	1	0	0	470
227	0	0	192	0	0	192	0	0	6	0	0	0	0	0	578
410	0	0	734	0	0	253	0	0	5	0	0	1	0	0	1,035
152	0	0	226	0	0	179	0	0	7	0	0	2	0	0	803
152	0	0	256	0	0	167	0	0	2	0	0	1	0	0	599

表12 臺北市就業服務概況

## 五、推介人次

年 月 別	總 計			國小 以下		國中		高中	
	合 計	男	女	男	女	男	女	男	女
民國94年	52,824	21,598	31,226	1,280	1,631	2,186	2,155	2,469	3,018
民國95年	119,226	48,442	70,784	2,285	3,353	4,566	4,217	4,980	5,751
民國96年	106,496	43,534	62,962	2,191	3,160	4,826	4,645	4,704	5,164
民國97年	91,225	40,239	50,986	2,639	2,788	5,938	4,678	4,890	5,090
民國98年	92,799	44,764	48,035	2,607	2,174	5,453	3,582	4,812	3,860
1月	4,809	2,134	2,675	112	94	147	163	190	192
2月	10,138	5,049	5,089	302	190	595	355	484	342
3月	9,656	4,816	4,840	321	245	693	371	484	397
4月	8,965	4,256	4,709	248	235	562	378	468	387
5月	7,659	3,703	3,956	206	156	428	286	388	305
6月	8,174	3,858	4,316	203	200	448	312	434	286
7月	8,051	4,032	4,019	222	161	449	226	421	268
8月	7,221	3,489	3,732	241	168	446	272	394	289
9月	7,552	3,528	4,024	210	219	389	297	395	352
10月	7,593	3,664	3,929	190	195	439	365	411	351
11月	6,815	3,182	3,633	183	167	470	340	373	370
12月	6,166	3,053	3,113	169	144	387	217	370	321

資料來源：本局就業服務中心



## 一按教育程度分

### 一有效

高職		專科		大學		碩士		博士		其他	
男	女	男	女	男	女	男	女	男	女	男	女
4,872	8,825	5,324	8,341	4,657	6,589	655	481	53	12	102	174
10,876	20,025	11,695	17,930	10,597	16,441	1,659	1,440	39	19	258	351
10,607	18,167	9,349	15,289	10,002	14,794	1,668	1,416	28	4	159	323
10,202	15,072	7,186	10,777	8,138	11,370	1,014	889	22	6	210	316
10,415	12,737	8,192	10,386	11,034	13,635	2,074	1,273	41	4	136	384
473	663	465	603	620	837	124	107	2	2	1	14
1,134	1,369	921	1,058	1,362	1,589	223	143	2	0	26	43
1,108	1,289	886	1,023	1,096	1,357	202	102	5	0	21	56
987	1,247	858	942	909	1,346	202	117	8	2	14	55
824	1,027	724	883	944	1,150	165	91	1	0	23	58
905	1,131	772	999	907	1,238	179	110	0	0	10	40
1,055	1,090	677	907	1,010	1,246	192	112	2	0	4	9
842	987	579	848	824	1,023	143	106	5	0	15	39
903	1,048	625	854	849	1,121	150	109	4	0	3	24
743	1,109	629	785	991	1,002	248	108	7	0	6	14
743	941	546	807	725	896	131	88	2	0	9	24
698	836	510	677	797	830	115	80	3	0	4	8

表13 臺北市就業服務  
一、求職人數

年 月 別	總 計			專門性、技術性及有關人員		行政級主管人員		監督及佐理人員			
	合計	男	女	男	女	男	女	男	女		
民國 76 年	15,884	10,508	5,376	513	253	20	2	886	3,201		
民國 77 年	13,540	8,564	4,976	614	244	21	3	753	3,112		
民國 78 年	12,216	7,417	4,799	816	335	33	4	730	3,023		
民國 79 年	16,681	8,759	7,922	1,284	543	52	5	957	5,079		
民國 80 年	18,683	9,522	9,161	1,551	663	49	11	1,029	5,232		
民國 81 年	14,702	7,771	6,931	1,558	575	39	6	787	4,447		
民國 82 年	13,514	7,048	6,466	1,542	634	59	11	773	4,204		
民國 83 年	11,892	6,053	5,839	1,272	497	36	5	833	3,374		
民國 84 年	14,625	7,744	6,881	2,048	709	46	15	936	4,301		
年 月 別	總 計			民意代表、行政主管 企業主管及經理人員		專業人員		技術員及助 理專業人員		事務工作人員	
	合 計	男	女	男	女	男	女	男	女	男	女
民國 85 年	15,162	7,703	7,459	91	18	722	422	2,197	1,859	1,027	3,983
民國 86 年	12,989	7,095	5,894	74	12	786	261	1,871	1,313	1,048	3,178
民國 87 年	16,761	9,031	7,730	107	24	938	352	2,418	1,524	1,406	4,304
民國 88 年	22,499	12,237	10,262	190	48	954	434	3,182	1,945	1,925	5,468
民國 89 年	21,082	11,409	9,673	205	39	854	352	2,526	1,695	1,744	4,604
民國 90 年	55,778	26,543	29,235	677	302	2,609	1,616	6,078	5,489	3,640	11,579
民國 91 年	66,960	31,359	35,601	1,076	584	2,927	1,860	6,276	6,505	3,540	13,340
民國 92 年	58,753	27,829	30,924	1,078	572	2,032	1,456	5,330	5,730	3,701	11,859
民國 93 年	47,945	21,688	26,257	1,548	895	2,322	1,520	4,058	4,738	3,424	11,032
民國 94 年	47,715	19,645	28,070	1,812	1,084	2,971	2,240	4,008	4,884	2,828	10,798
民國 95 年	53,898	23,476	30,422	2,298	1,481	3,907	3,014	5,590	7,821	2,692	10,031
民國 96 年	54,065	23,357	30,708	2,086	1,088	4,255	3,205	5,629	8,914	2,532	8,998
民國 97 年	65,532	29,284	36,248	2,568	1,125	5,338	3,839	6,943	10,672	3,218	10,597
民國 98 年	91,787	43,287	48,500	3,990	1,623	8,688	5,512	11,277	15,472	4,777	14,288
1 月	6,206	2,759	3,447	280	141	644	424	782	1,204	329	996
2 月	9,213	4,339	4,874	350	154	887	552	1,164	1,584	491	1,537
3 月	9,081	4,342	4,739	375	123	843	499	1,072	1,537	479	1,419
4 月	7,235	3,446	3,789	277	119	655	428	903	1,193	384	1,101
5 月	7,244	3,459	3,785	366	141	696	420	880	1,241	358	1,075
6 月	7,215	3,425	3,790	303	115	651	408	921	1,170	341	1,161
7 月	7,728	3,670	4,058	301	124	682	447	902	1,235	457	1,226
8 月	6,827	3,094	3,733	275	99	612	526	847	1,228	360	1,036
9 月	7,375	3,322	4,053	294	121	583	442	813	1,260	400	1,151
10 月	8,386	4,140	4,246	444	166	1,023	510	1,089	1,336	410	1,243
11 月	7,771	3,733	4,038	383	166	727	434	944	1,286	374	1,153
12 月	7,506	3,558	3,948	342	154	685	422	960	1,198	394	1,190

資料來源：本局就業服務中心

## 概況-按職業別分

### —新登記

買賣工作人員		服務工作人員		農、林、漁、牧、狩獵工作人員		生產及有關工業及運輸設備操作工及體力工		職業之不能工作者			
男	女	男	女	男	女	男	女	男	女		
1,521	355	2,342	788	35	2	5,191	775	0	0		
1,464	274	1,525	766	23	4	4,164	573	0	0		
864	194	1,818	754	22	5	3,134	484	0	0		
1,129	464	1,978	1,179	27	4	3,332	648	0	0		
1,106	411	1,948	2,139	32	7	3,807	698	0	0		
837	325	1,580	1,030	20	3	2,950	545	0	0		
812	225	1,402	847	23	4	2,437	541	0	0		
666	209	1,234	974	48	23	1,964	757	0	0		
786	291	1,607	1,068	14	4	2,307	492	0	1		
服務工作人員及售貨員		農、林、漁、牧工作人員		技術工及有關工作人員		機械設備操作及組裝工		非技術工及體力工		現役軍人	
男	女	男	女	男	女	男	女	男	女	男	女
768	495	12	2	796	119	731	39	1,359	522		
762	559	13	6	700	70	627	31	1,214	464		
1,063	710	35	3	759	116	790	41	1,515	656		
1,459	903	62	7	1,048	143	1,151	116	2,266	1,198		
1,496	1,037	36	0	1,169	129	1,010	166	2,369	1,651		
4,156	3,074	64	19	2,352	338	1,770	531	5,197	6,287		
6,813	3,496	77	103	1,828	251	2,101	541	6,721	8,921		
7,142	3,793	51	24	1,235	320	1,896	491	5,364	6,679		
3,445	3,615	29	11	973	244	2,126	781	3,759	3,418		
3,031	5,372	21	14	900	210	1,456	528	2,613	2,938		
3,191	3,498	56	19	1,183	266	1,408	384	3,054	3,807		
3,108	3,787	60	20	861	239	1,364	327	3,462	4,130		
3,907	4,485	78	34	1,272	292	1,797	394	4,163	4,810		
5,364	5,574	123	37	1,864	344	2,316	415	4,882	5,235	6	0
244	307	10	2	114	28	123	42	233	303	0	0
524	470	12	5	187	38	250	45	473	489	1	0
593	562	10	2	211	37	243	41	515	519	1	0
444	462	10	3	171	29	182	30	420	424	0	0
444	434	18	2	138	27	176	36	382	409	1	0
464	464	6	4	149	28	191	30	399	410	0	0
500	496	12	6	156	25	188	22	470	477	2	0
368	418	10	1	114	15	172	22	336	388	0	0
456	557	12	4	161	31	179	32	424	455	0	0
410	464	11	5	149	35	204	45	399	442	1	0
478	484	8	1	164	26	217	35	438	453	0	0
439	456	4	2	150	25	191	35	393	466	0	0

表13 臺北市就業服務

## 二、求才人數

年 月 別	總 計			專門性、技術性及有關人員		行政級主管人員		監督及佐理人員			
	合計	男	女	男	女	男	女	男	女		
民國 76 年	83,851	54,801	29,050	1,886	810	172	4	2,705	5,251		
民國 77 年	78,736	54,129	24,607	3,563	1,023	338	40	3,776	6,072		
民國 78 年	73,565	53,433	20,132	5,240	1,236	503	75	4,827	6,862		
民國 79 年	64,165	46,054	18,111	5,397	1,273	253	39	4,924	6,739		
民國 80 年	69,345	50,641	18,704	5,927	1,204	319	77	4,238	6,755		
民國 81 年	75,059	52,232	22,827	6,482	1,143	485	86	5,675	7,624		
民國 82 年	72,418	49,500	22,918	5,484	1,083	630	156	5,248	6,132		
民國 83 年	60,944	43,658	17,286	4,952	992	365	135	6,278	6,104		
民國 84 年	51,505	36,911	14,594	5,763	1,120	327	62	6,472	6,202		
年 月 別	總 計			民意代表、行政主管 企業主管及經理人員		專業人員		技術員及助 理專業人員		事務工作人員	
	合 計	男	女	男	女	男	女	男	女	男	女
民國 85 年	29,669	17,230	12,439	573	229	1,633	634	5,459	3,697	2,118	3,844
民國 86 年	32,531	18,330	14,201	419	252	1,795	727	7,005	4,899	2,508	4,811
民國 87 年	29,642	19,887	9,755	656	115	1,935	296	6,656	3,086	2,707	3,761
民國 88 年	31,196	22,074	9,122	454	104	1,475	264	7,821	2,891	2,361	3,063
民國 89 年	34,727	24,617	10,110	411	86	1,439	285	6,583	2,724	2,678	2,954
民國 90 年	58,875	30,093	28,782	1,150	646	1,415	561	8,880	7,728	2,321	5,493
民國 91 年	67,646	33,233	34,413	1,333	1,052	1,386	812	8,646	7,441	2,507	8,076
民國 92 年	83,779	45,110	38,669	1,500	894	2,279	978	12,953	8,280	3,292	9,810

## 概況-按職業別分

### —新登記

買賣工作人員		服務工作人員		農、林、漁牧、狩獵工作人員		生產及有關運輸設備工人操作及體力工		職業之不能分者	
男	女	男	女	男	女	男	女	男	女
11,972	4,203	8,535	6,437	215	7	29,316	12,338	0	0
12,885	3,833	8,895	5,040	183	6	24,489	8,593	0	0
13,797	3,463	9,254	3,643	150	5	19,662	4,848	0	0
11,774	3,483	7,734	3,023	61	7	15,911	3,547	0	0
11,729	3,243	7,822	2,757	83	4	20,523	4,664	0	0
11,913	2,959	8,291	6,998	67	3	19,319	4,014	0	0
10,684	2,760	8,058	7,138	58	12	19,338	5,637	0	0
8,537	2,396	7,570	3,660	82	26	15,874	3,973	0	0
9,692	2,493	7,315	2,408	39	9	7,303	2,299	0	1
服務及售貨人員		農、林、漁、牧工作人員		技術工作及有關人員		機械設備操作及組裝工		非技術體力工	
男	女	男	女	男	女	男	女	男	女
2,247	2,101	12	3	2,014	398	899	336	2,275	1,197
1,906	1,834	18	6	1,655	349	1,272	272	1,752	1,051
3,164	1,463	28	8	1,381	164	1,043	129	2,317	733
3,622	1,491	40	4	1,221	166	1,457	318	3,623	821
5,093	1,407	56	2	2,514	212	1,369	395	4,474	2,045
5,171	5,028	36	12	2,500	215	999	1,405	7,621	7,694
7,851	5,723	97	96	1,715	179	2,233	1,217	7,465	9,817
10,076	6,437	26	9	1,573	394	4,983	1,971	8,428	9,896

表13 臺北市就業服務概況

## 二、求才人數

年月別	總計				民意代表、行政主管 企業主管及經理人員			專業人員			技術員及助 理專業人員			事務工作人	
	合 計	男	女	不 拘	男	女	不拘	男	女	不拘	男	女	不拘	男	女
民國93年	61,819	19,276	19,676	22,867	526	236	455	692	493	1,037	4,514	3,609	5,481	1,677	4,724
民國94年	67,756	9,761	7,208	50,787	115	89	1,545	383	227	1,443	1,356	1,437	9,934	474	1,352
民國95年	66,661	5,749	4,695	56,217	86	29	2,407	278	163	4,016	819	962	12,497	206	705
民國96年	49,468	538	261	48,669	1	0	1,122	108	30	3,459	40	76	11,151	44	84
民國97年	40,132	63	13	40,056	0	0	759	2	0	1,826	2	10	9,677	0	2
民國98年	52,028	0	0	52,028	0	0	1,672	0	0	5,614	0	0	15,403	0	0
1月	3,216	0	0	3,216			84			301			831		
2月	5,757	0	0	5,757			141			491			1,571		
3月	4,681	0	0	4,681			183			443			1,540		
4月	4,539	0	0	4,539			152			506			1,372		
5月	3,623	0	0	3,623			82			421			928		
6月	5,806	0	0	5,806			191			562			1,664		
7月	3,662	0	0	3,662			83			386			1,125		
8月	2,373	0	0	2,373			141			225			737		
9月	4,539	0	0	4,539			144			653			1,611		
10月	5,276	0	0	5,276			174			720			1,952		
11月	4,047	0	0	4,047			114			475			1,118		
12月	4,509	0	0	4,509			183			431			954		

資料來源：本局就業服務中心

一按職業別分

一新登記

員	服務工作人員及售貨員			農、林、漁、牧工作人員			技術工及有關工作人員			機械設備操作工及組裝工			非技術工及體力工			
	不拘	男	女	不拘	男	女	不拘	男	女	不拘	男	女	不拘	男	女	不拘
	5,126	5,694	3,870	4,432	16	3	7	1,111	264	394	1,211	1,715	1,735	3,835	4,760	4,198
	9,288	3,181	2,369	15,283	9	0	8	1,070	77	4,260	682	163	2,653	2,491	1,493	6,373
	5,464	2,544	1,278	20,843	16	6	79	332	54	1,412	411	79	1,416	1,054	1,413	7,915
	5,053	194	6	16,026	0	0	89	60	0	1,320	50	0	1,154	41	65	9,295
	4,780	16	1	10,773	0	0	70	11	0	811	30	0	1,124	2	0	10,236
	6,535	0	0	12,917	0	0	91	0	0	1,032	0	0	974	0	0	7,790
	433			806			5			58			42			656
	675			1,805			12			90			59			913
	619			916			6			287			50			637
	611			1,127			9			80			86			596
	486			1,016			12			115			41			522
	790			1,680			15			75			73			756
	375			871			9			70			50			693
	246			595			9			28			42			350
	502			875			2			20			186			546
	558			1,001			4			86			68			713
	566			906			5			45			127			691
	674			1,319			3			78			150			717

表13 臺北市就業服務  
三、就業人數

年 月 別	總 計			專門性、技術性及有關人員		行政級主管人員		監督及佐理人員			
	合計	男	女	男	女	男	女	男	女	男	女
民國76年	6,717	4,799	1,918	128	54	4	1	265		851	
民國77年	5,797	4,011	1,786	186	71	6	0	208		841	
民國78年	4,875	3,218	1,657	243	87	7	0	152		831	
民國79年	5,804	3,523	2,281	330	111	12	6	168		1,039	
民國80年	6,014	3,559	2,455	365	185	9	2	157		1,101	
民國81年	5,501	3,357	2,144	569	160	6	1	171		1,005	
民國82年	4,192	2,526	1,666	363	120	12	3	141		828	
民國83年	3,055	1,814	1,241	270	96	5	1	166		625	
民國84年	4,133	2,570	1,563	516	144	5	0	158		727	
年 月 別	總 計			民意代表、行政主管 企業主管及經理人員		專業人員		技術員及助 理專業人員		事務工作人員	
	合 計	男	女	男	女	男	女	男	女	男	女
民國85年	1,837	1,043	794	9	4	73	35	204	233	94	345
民國86年	1,847	1,013	834	12	0	101	31	172	190	102	393
民國87年	2,228	1,215	1,013	5	5	79	34	226	227	145	475
民國88年	2,839	1,618	1,221	10	1	75	30	330	211	222	542
民國89年	2,745	1,527	1,218	9	3	55	26	203	159	129	412
民國90年	8,887	4,291	4,596	24	2	65	31	280	309	324	895
民國91年	14,338	7,509	6,829	67	9	88	43	302	345	291	1,297
民國92年	11,636	6,565	5,071	117	74	135	71	492	401	436	1,116
民國93年 (1-4月)	2,669	1,465	1,204	39	26	48	29	156	109	109	280



## 概況-按職業別分

### —新登記

買賣工作人員		服務工作人員		農、林、漁、牧、狩獵工作人		生產及有關工		職業之		不能分者	
男	女	男	女	男	女	男	女	男	女	男	女
614	155	1,265	382	7	3	2,516	472	0	0		
458	108	1,033	345	10	0	2,110	421	0	0		
301	61	800	308	12	0	1,703	370	0	0		
393	186	815	527	23	0	1,782	412	0	0		
382	205	816	472	15	0	1,815	490	0	0		
333	172	676	414	3	0	1,599	392	0	0		
227	87	497	312	6	0	1,280	316	0	0		
166	71	369	206	11	3	827	239	0	0		
166	95	641	342	3	1	1,081	253	0	1		
服務及售貨人員		農、林、漁、牧、工		技術工作人		機械設備操作工		非技術工		體力工	
男	女	男	女	男	女	男	女	男	女	男	女
134	86	0	0	145	15	120	6	264	70		
157	114	1	1	107	9	106	9	255	87		
230	120	4	0	112	5	108	18	306	129		
238	142	10	0	138	12	127	25	468	258		
411	213	3	0	108	15	99	20	510	370		
1,441	880	18	20	336	15	92	21	1,711	2,423		
3,418	767	14	69	266	12	235	148	2,828	4,139		
3,101	599	12	3	129	28	184	54	1,959	2,725		
393	105	0	0	68	5	251	238	401	412		

表13 臺北市就業服務  
三、求職推介就業

年月別	總計			民意代表、行政主管 企業主管及經理人員		專業人員		技術員及 助理專業人員		事務工作人員	
	合計	男	女	男	女	男	女	男	女	男	女
民國93年 (5-12月)	7,137	3,183	3,954	158	101	367	171	586	590	580	1,703
民國94年	7,579	2,838	4,741	153	93	313	190	468	462	342	1,091
民國95年	14,586	6,865	7,721	537	357	1,049	642	1,469	1,732	795	2,602
民國96年	11,730	5,261	6,469	409	214	913	581	1,249	1,751	577	2,003
民國97年	10,164	4,568	5,596	315	135	785	490	996	1,497	449	1,580
民國98年	16,315	8,044	8,271	637	277	1,741	958	2,166	2,514	905	2,479
1月	401	204	197	6	2	35	21	48	53	21	46
2月	1,064	505	559	31	11	91	49	128	158	62	178
3月	1,139	544	595	35	14	104	65	145	165	59	182
4月	901	440	461	23	13	88	54	130	141	36	125
5月	1,347	663	684	58	21	132	93	176	210	76	185
6月	1,074	529	545	38	12	112	71	143	147	53	179
7月	1,211	599	612	38	25	123	76	164	183	84	201
8月	1,207	587	620	41	12	116	86	165	206	86	188
9月	1,479	666	813	53	22	117	78	156	239	95	256
10月	2,388	1,232	1,156	142	70	364	156	324	363	113	315
11月	2,262	1,174	1,088	100	39	283	120	319	343	115	331
12月	1,842	901	941	72	36	176	89	268	306	105	293

資料來源：本局就業服務中心

## 概況-按職業別分

### 人數-新登記

服務工作人員及售貨員		農、林、漁、牧工作人		技術工及有關工作人		機械設備操作工及組裝工		非技術體力工		現役軍人	
男	女	男	女	男	女	男	女	男	女	男	女
596	779	4	1	144	28	240	112	506	468		
750	2,312	0	1	181	33	228	93	399	466		
1,107	936	16	6	401	68	445	136	1,026	1,227		
735	731	15	5	206	39	274	82	883	1,063		
714	826	9	5	212	48	239	61	849	954		
1,068	968	16	8	282	51	331	68	895	948	3	0
36	32	0	0	6	1	7	3	45	39	0	0
90	68	1	1	17	4	18	7	67	83	0	0
77	85	1	0	13	3	25	8	85	73	0	0
72	59	1	0	20	2	18	4	52	63	0	0
104	84	2	2	13	4	28	8	73	77	1	0
80	66	1	0	17	6	22	7	63	57	0	0
85	51	3	1	20	4	25	3	56	68	1	0
78	65	1	1	18	2	29	4	53	56	0	0
93	110	1	1	23	2	30	6	98	99	0	0
119	111	3	2	33	9	42	11	91	119	1	0
139	130	2	0	45	11	48	6	123	108	0	0
95	107	0	0	57	3	39	1	89	106	0	0

表13 臺北市就業服務概況

## 四、求才僱用人數

年月別	總計				民意代表、行政主管 企業主管及經理人員			專業人員			技術員及助 理專業人員			事務工作人員		
	合 計	男	女	不 拘	男	女	不 拘	男	女	不 拘	男	女	不 拘	男	女	不 拘
民國93年 (5-12月)	4,691	665	859	3,167	40	26	59	73	51	401	142	181	767	86	314	751
民國94年	12,810	940	951	10,919	21	16	236	71	24	238	158	142	1,070	72	234	3,129
民國95年	11,270	733	556	9,981	19	10	620	67	23	1,065	82	204	2,285	30	165	1,645
民國96年	9,393	4	1	9,388	0	0	411	1	0	999	0	0	2,064	1	0	1,579
民國97年	9,816	0	2	9,814	0	0	143	0	0	373	0	0	2,595	0	1	1,758
民國98年	12,469	0	0	12,469	0	0	274	0	0	947	0	0	3,726	0	0	2,025
1月	601	0	0	601				13			19			183		130
2月	1,316	0	0	1,316				12			66			187		298
3月	1,177	0	0	1,177				30			67			397		211
4月	832	0	0	832				26			107			201		128
5月	1,043	0	0	1,043				19			105			226		92
6月	782	0	0	782				25			73			179		96
7月	1,202	0	0	1,202				23			87			331		111
8月	586	0	0	586				14			32			203		104
9月	1,278	0	0	1,278				32			78			506		272
10月	1,922	0	0	1,922				46			190			975		211
11月	811	0	0	811				17			53			143		132
12月	919	0	0	919				17			70			195		240

資料來源：本局就業服務中心

—按職業別分

—新登記

服務工作人員及售貨員			農、林、漁、牧工作人員			技術工及有關工作人員			機械設備操作工及組裝工			非技術工及體力工		
男	女	不拘	男	女	不拘	男	女	不拘	男	女	不拘	男	女	不拘
143	110	454	0	0	2	27	7	57	41	1	367	113	169	309
204	467	2,901	0	0	0	18	0	2,551	61	0	484	335	68	310
266	54	2,161	6	0	14	53	0	335	72	6	339	130	91	1,406
0	1	1,822	0	0	8	0	0	102	1	0	204	1	0	2,199
0	1	1,791	0	0	25	0	0	156	0	0	278	0	0	2,695
0	0	2,423	0	0	35	0	0	116	0	0	186	0	0	2,737
		65			1			25			5			160
		482			4			11			14			242
		176			3			7			11			275
		146			3			8			22			191
		371			7			4			21			198
		178			8			18			16			189
		323			2			5			19			301
		81			2			8			13			129
		160			1			4			21			204
		186			0			13			8			293
		105			1			7			22			331
		150			3			6			14			224

表13 臺北市就業服務

## 五、推介人次

年月別	總計			民意代表、行政主管 企業主管及經理人員		專業人員		技術員及助 理專業人員		事務工作人員	
	合 計	男	女	男	女	男	女	男	女	男	女
民國94年	6,293	2,598	3,695	143	97	384	204	839	737	248	1,693
民國95年	56,971	24,030	32,941	1,410	697	2,846	2,248	5,262	9,206	2,417	9,662
民國96年	54,332	23,727	30,605	1,134	539	2,897	2,084	4,682	8,631	2,275	7,509
民國97年	53,524	24,424	29,100	699	255	1,980	1,350	4,414	7,088	2,426	7,204
民國98年	50,697	25,397	25,300	828	249	2,700	1,536	5,059	6,591	2,341	5,688
1月	2,137	993	1,144	15	21	100	70	219	302	79	272
2月	6,513	3,379	3,134	82	21	337	174	636	817	404	795
3月	5,442	2,771	2,671	47	18	263	149	477	635	280	558
4月	4,367	2,129	2,238	55	23	197	126	393	575	186	452
5月	3,913	1,937	1,976	78	21	284	130	412	556	152	442
6月	4,223	2,057	2,166	73	20	215	148	363	523	174	467
7月	4,458	2,388	2,070	96	25	277	167	441	600	196	446
8月	3,981	1,968	2,013	63	12	173	150	430	576	156	447
9月	4,096	1,928	2,168	69	14	180	106	408	519	195	540
10月	4,335	2,180	2,155	87	27	310	125	555	588	155	449
11月	3,833	1,869	1,964	78	27	187	108	381	496	166	436
12月	3,399	1,798	1,601	85	20	177	83	344	404	198	384

資料來源：本局就業服務中心

## 概況-按職業別分

### —新登記

服務工作人員及售貨員		農、林、漁、牧工作人員		技術工人及有關工人		機械設備操作及組裝工人		非技術工人		現役軍人	
男	女	男	女	男	女	男	女	男	女	男	女
373	478	4	0	93	14	160	68	354	404		
4,704	4,684	79	15	768	125	1,528	394	4,932	5,800		
4,654	4,832	88	18	568	139	1,382	270	6,047	6,583		
5,512	5,459	116	32	824	189	1,415	362	7,038	7,161		
5,615	5,249	181	27	818	135	1,422	100	6,432	5,725	1	0
209	209	14	4	45	15	33	5	279	246	0	0
784	672	12	6	92	15	210	9	821	625	1	0
710	641	30	3	119	9	119	8	726	650	0	0
499	494	11	2	118	13	115	12	555	541	0	0
423	413	14	3	56	16	67	9	451	386	0	0
451	492	17	1	62	15	133	10	569	490	0	0
505	350	21	1	71	13	160	5	621	463	0	0
388	373	29	0	44	3	137	12	548	440	0	0
402	447	7	1	60	7	122	8	485	526	0	0
424	420	8	0	38	8	104	5	499	533	0	0
382	380	11	5	64	13	140	11	460	488	0	0
438	358	7	1	49	8	82	6	418	337	0	0

表14 臺北市就業服務  
一、求職人數

年 月 別	總 計			未滿15歲			15~19			20~24		
	合計	男	女	合計	男	女	合計	男	女	合計	男	女
民國 77 年	14,047	8,960	5,087	10	7	3	2,430	1,421	1,009	4,680	2,285	2,395
民國 78 年	12,215	7,416	4,799	19	13	6	1,804	934	870	3,997	1,818	2,179
民國 79 年	16,707	10,655	6,052	12	8	4	2,890	1,690	1,200	5,565	2,717	2,848
民國 80 年	18,686	9,525	9,161	15	10	5	2,420	905	1,515	6,456	2,581	3,875
民國 81 年	14,702	7,771	6,931	8	6	2	1,900	911	989	5,405	2,092	3,313
民國 82 年	13,514	7,048	6,466	0	0	0	1,559	668	891	4,945	1,879	3,066
民國 83 年	11,892	6,053	5,839	15	7	8	1,233	534	699	3,883	1,489	2,394
民國 84 年	14,625	7,744	6,881	0	0	0	1,357	719	638	5,104	2,060	3,044
民國 85 年	15,162	7,703	7,459	0	0	0	1,308	533	775	5,107	1,864	3,243
民國 86 年	12,989	7,095	5,894	1	1	0	1,164	445	719	4,227	1,909	2,318
民國 87 年	16,761	9,031	7,730	1	1	0	2,093	844	1,249	5,412	2,556	2,856
民國 88 年	22,499	12,237	10,262	2	1	1	2,008	855	1,153	6,341	3,011	3,330
民國 89 年	21,082	11,409	9,673	0	0	0	1,509	756	753	4,205	2,071	2,134
民國 90 年	55,776	26,542	29,234	11	7	4	1,812	820	992	8,249	3,283	4,966
民國 91 年	66,879	31,325	35,554	14	5	9	1,269	527	742	8,157	2,920	5,237
民國 92 年	58,753	27,829	30,924	24	12	12	955	412	543	5,782	2,330	3,452
民國 93 年	47,945	21,688	26,257	30	18	12	386	219	167	3,390	1,477	1,913
民國 94 年	47,715	19,645	28,070	58	22	36	817	408	409	4,526	1,760	2,766
民國 95 年	53,898	23,476	30,422	48	18	30	918	447	471	5,891	2,397	3,494
民國 96 年	54,299	23,471	30,828	26	11	15	912	406	506	5,219	2,004	3,215
民國 97 年	65,681	29,303	36,378	46	18	28	860	455	405	5,054	2,001	3,053
民國 98 年	91,787	43,287	48,500	29	18	11	919	458	461	6,559	2,448	4,111
1月	6,206	2,759	3,447	2	2	0	22	12	10	265	92	173
2月	9,213	4,339	4,874	1	1	0	51	25	26	533	212	321
3月	9,081	4,342	4,739	4	2	2	50	22	28	530	210	320
4月	7,235	3,446	3,789	5	2	3	45	19	26	414	170	244
5月	7,244	3,459	3,785	3	2	1	52	23	29	598	209	389
6月	7,215	3,425	3,790	3	3	0	87	40	47	641	223	418
7月	7,728	3,670	4,058	6	3	3	246	131	115	891	332	559
8月	6,827	3,094	3,733	1	1	0	60	30	30	559	174	385
9月	7,375	3,322	4,053	2	1	1	89	34	55	497	155	342
10月	8,386	4,140	4,246	1	1	0	69	42	27	567	262	305
11月	7,771	3,733	4,038	0	0	0	67	39	28	550	197	353
12月	7,506	3,558	3,948	1	0	1	81	41	40	514	212	302

資料來源：本局就業服務中心



概況-按年齡分  
—新登記

25~29			30~44			45~54			55~64			65歲以上		
合計	男	女	合計	男	女	合計	男	女	合計	男	女	合計	男	女
2,834	2,036	798	2,292	1,690	602	724	543	181	897	814	83	180	164	16
2,506	1,679	827	2,081	1,441	640	657	478	179	900	818	82	251	235	16
3,370	2,421	949	2,726	2,010	716	861	646	215	1,069	968	101	214	195	19
3,584	2,210	1,374	4,127	2,268	1,859	1,075	641	434	738	653	85	271	257	14
2,913	1,719	1,194	2,819	1,731	1,088	673	430	243	686	607	79	298	275	23
2,810	1,635	1,175	2,640	1,610	1,030	623	408	215	600	522	78	337	326	11
2,931	1,498	1,433	2,379	1,425	954	673	408	265	496	420	76	282	272	10
3,321	1,855	1,466	3,255	1,939	1,316	765	475	290	511	400	111	312	296	16
3,315	1,814	1,501	3,586	2,125	1,461	967	645	322	563	440	123	316	282	34
2,712	1,583	1,129	3,021	1,862	1,159	1,023	631	392	543	387	156	298	277	21
2,864	1,644	1,220	4,037	2,374	1,663	1,422	881	541	663	491	172	269	240	29
3,590	1,963	1,627	6,621	3,803	2,818	2,727	1,670	1,057	953	695	258	257	239	18
2,958	1,610	1,348	7,194	3,802	3,392	3,879	2,207	1,672	1,148	798	350	189	165	24
8,809	4,039	4,770	20,419	9,675	10,744	12,274	6,105	6,169	3,669	2,216	1,453	533	397	136
9,503	4,089	5,414	23,974	11,153	12,821	17,916	9,028	8,888	5,557	3,250	2,307	489	353	136
7,730	3,390	4,340	22,678	10,155	12,523	16,526	8,404	8,122	4,732	2,877	1,855	326	249	77
6,204	2,824	3,380	19,157	8,188	10,969	13,790	5,971	7,819	4,615	2,714	1,901	373	277	96
6,569	2,897	3,672	19,637	7,488	12,149	12,292	4,956	7,336	3,520	1,887	1,633	296	227	69
7,898	3,504	4,394	22,114	9,304	12,810	12,670	5,408	7,262	4,039	2,160	1,879	320	238	82
8,627	3,761	4,866	22,624	9,478	13,146	12,234	5,298	6,936	4,207	2,165	2,042	450	348	102
10,398	4,651	5,747	28,187	12,332	15,855	15,092	6,689	8,403	5,471	2,752	2,719	573	405	168
15,946	7,606	8,340	38,383	17,856	20,527	22,018	10,480	11,538	7,395	4,048	3,347	538	373	165
1,137	465	672	2,978	1,318	1,660	1,377	629	748	385	212	173	40	29	11
1,785	839	946	4,093	1,887	2,206	1,949	926	1,023	737	399	338	64	50	14
1,662	762	900	3,968	1,899	2,069	2,071	982	1,089	723	411	312	73	54	19
1,271	569	702	3,193	1,520	1,673	1,663	783	880	587	342	245	57	41	16
1,174	545	629	3,024	1,433	1,591	1,766	885	881	581	331	250	46	31	15
1,267	613	654	3,007	1,460	1,547	1,623	769	854	558	299	259	29	18	11
1,311	634	677	3,049	1,429	1,620	1,609	785	824	572	330	242	44	26	18
1,234	544	690	2,925	1,324	1,601	1,557	748	809	461	251	210	30	22	8
1,199	583	616	3,004	1,298	1,706	1,872	852	1,020	672	372	300	40	27	13
1,547	851	696	3,332	1,565	1,767	2,161	1,055	1,106	685	346	339	24	18	6
1,246	639	607	2,868	1,360	1,508	2,222	1,058	1,164	761	403	358	57	37	20
1,113	562	551	2,942	1,363	1,579	2,148	1,008	1,140	673	352	321	34	20	14

表14 臺北市就業服務  
二、求才人數

年 月 別	總 計			未滿15歲			15~19			20~24		
	合計	男	女	合計	男	女	合計	男	女	合計	男	女
民國76年	83,851	54,801	29,050	0	0	0	17,596	10,699	6,897	23,646	14,619	9,027
民國77年	78,688	54,080	24,608	530	301	229	9,052	5,540	3,512	13,193	8,072	5,121
民國78年	73,595	53,433	20,162	1,139	681	458	507	380	127	2,739	1,525	1,214
民國79年	64,162	46,051	18,111	973	680	293	582	446	136	1,848	946	902
民國80年	69,392	50,551	18,841	1,638	749	889	732	332	400	1,993	772	1,221
民國81年	75,059	52,232	22,827	511	388	123	1,020	771	249	1,771	996	775
民國82年	72,418	49,500	22,918	0	0	0	1,446	1,026	420	1,118	569	549
民國83年	60,944	43,658	17,286	523	407	116	1,416	982	434	2,035	1,339	696
民國84年	51,169	36,575	14,594	0	0	0	1,447	1,126	321	957	552	405
民國85年	29,669	17,230	12,439	20	11	9	107	77	30	437	185	252
民國86年	32,531	18,330	14,201	0	0	0	4,042	2,502	1,540	7,047	4,738	2,309
民國87年	29,642	19,887	9,755	0	0	0	11,113	6,685	4,428	14,874	10,648	4,226
民國88年	32,196	22,074	10,122	0	0	0	13	10	3	1,295	164	1,131
民國89年	34,727	24,617	10,110	1	1	0	12,892	8,686	4,206	17,092	12,482	4,610
民國90年	58,875	30,093	28,782	138	55	83	1,787	522	1,265	10,725	5,004	5,721
民國91年	67,646	33,233	34,413	18	7	11	862	439	423	9,177	3,780	5,397
民國92年	83,779	45,110	38,669	26	7	19	389	227	162	8,626	3,794	4,832

資料來源：本局就業服務中心

## 概況-按年齡分

### —新登記

25~29			30~44			45~54			55~64			65歲以上		
合計	男	女	合計	男	女	合計	男	女	合計	男	女	合計	男	女
22,039	15,082	6,957	12,396	8,451	3,945	5,821	4,098	1,723	2,297	1,808	489	56	44	12
15,328	10,138	5,190	27,071	19,762	7,309	8,731	6,416	2,315	4,075	3,232	843	708	619	89
8,616	5,193	3,423	41,744	31,072	10,672	11,640	8,733	2,907	5,852	4,656	1,196	1,358	1,193	165
5,718	3,132	2,586	38,676	27,995	10,681	10,801	8,168	2,633	4,253	3,517	736	1,311	1,167	144
6,319	3,504	2,815	36,675	26,879	9,796	10,812	8,465	2,347	9,946	8,722	1,224	1,277	1,128	149
6,263	3,626	2,637	38,794	27,134	11,660	15,653	10,255	5,398	10,124	8,200	1,924	923	862	61
4,737	2,569	2,168	34,237	24,252	9,985	17,039	10,499	6,540	12,731	9,622	3,109	1,110	963	147
5,996	3,819	2,177	28,348	19,977	8,371	11,885	8,135	3,750	9,466	7,889	1,577	1,275	1,110	165
3,840	2,220	1,620	22,826	16,922	5,904	12,123	7,124	4,999	8,939	7,671	1,268	1,037	960	77
1,850	721	1,129	14,504	8,035	6,469	7,273	3,564	3,709	4,609	3,916	693	869	721	148
2,765	1,400	1,365	11,971	5,640	6,331	3,791	1,899	1,892	2,377	1,760	617	538	391	147
2,287	1,589	698	1,198	808	390	130	117	13	35	35	0	5	5	0
1,755	965	790	16,565	11,162	5,403	7,907	5,944	1,963	3,913	3,202	711	748	627	121
2,891	2,109	782	1,597	1,123	474	231	198	33	22	17	5	1	1	0
18,768	10,027	8,741	17,387	9,325	8,062	8,097	4,106	3,991	1,838	959	879	135	95	40
23,138	10,791	12,347	19,189	10,445	8,744	12,768	6,353	6,415	2,312	1,292	1,020	182	126	56
35,232	19,475	15,757	24,682	13,551	11,131	12,912	6,921	5,991	1,843	1,087	756	69	48	21

表14 臺北市就業服務

## 二、求才人數

年 月 別	總計				未滿15歲				15-19				20-24				25-29			
	合計	男	女	不拘	合計	男	女	不拘	合計	男	女	不拘	合計	男	女	不拘	合計	男	女	不拘
民國93年	61,819	19,276	19,676	22,867	18	3	14	1	128	87	39	2	3,083	1,429	1,618	36	12,679	5,604	6,634	441
民國94年	67,756	9,761	7,208	50,787	6	3	3	0	4	0	3	1	271	12	131	128	1,815	111	141	1,563
民國95年	66,661	5,749	4,695	56,217	33	30	0	3	3	0	1	2	151	18	26	107	1,169	55	219	895
民國96年	50,925	538	261	50,126	34	0	0	34	2	0	0	2	37	0	5	32	197	0	20	177
民國97年	40,318	63	13	40,242	5	0	0	5	0	0	0	0	13	0	0	13	57	0	0	57
民國98年	52,028	0	0	52,028	4	0	0	4	7	0	0	7	32	0	0	32	97	0	0	97
1月	3,216	0	0	3,216	0	0	0	0	0	0	0	0	0	0	0	0	6	0	0	6
2月	5,757	0	0	5,757	1	0	0	1	0	0	0	0	1	0	0	1	15	0	0	15
3月	4,681	0	0	4,681	1	0	0	1	1	0	0	1	0	0	0	0	12	0	0	12
4月	4,539	0	0	4,539	0	0	0	0	0	0	0	0	4	0	0	4	9	0	0	9
5月	3,623	0	0	3,623	1	0	0	1	0	0	0	0	0	0	0	0	9	0	0	9
6月	5,806	0	0	5,806	0	0	0	0	0	0	0	0	1	0	0	1	27	0	0	27
7月	3,662	0	0	3,662	1	0	0	1	0	0	0	0	4	0	0	4	0	0	0	0
8月	2,373	0	0	2,373	0	0	0	0	0	0	0	0	8	0	0	8	2	0	0	2
9月	4,539	0	0	4,539	0	0	0	0	0	0	0	0	2	0	0	2	3	0	0	3
10月	5,276	0	0	5,276	0	0	0	0	6	0	0	6	3	0	0	3	6	0	0	6
11月	4,047	0	0	4,047	0	0	0	0	0	0	0	0	6	0	0	6	5	0	0	5
12月	4,509	0	0	4,509	0	0	0	0	0	0	0	0	3	0	0	3	3	0	0	3

資料來源：本局就業服務中心

## 概況-按年齡分

### -新登記

30-44				45-54				55-64				65歲以上				不拘			
合計	男	女	不拘	合計	男	女	不拘	合計	男	女	不拘	合計	男	女	不拘	合計	男	女	不拘
20,504	5,988	7,301	7,215	14,287	4,142	2,502	7,643	6,213	1,529	1,126	3,558	1,800	164	42	1,594	3,107	330	400	2,377
25,418	2,787	2,774	19,857	18,603	3,252	2,027	13,324	6,631	1,827	998	3,809	1,024	135	199	690	13,984	1,637	932	11,415
16,042	1,449	1,642	12,951	15,513	2,179	1,425	11,999	6,608	1,470	706	4,432	788	110	103	575	26,262	438	573	25,251
4,624	130	122	4,372	2,911	195	60	2,656	1,247	150	8	1,089	252	46	1	205	41,621	17	45	41,559
877	3	11	863	1,103	43	1	1,059	721	13	1	707	66	1	0	65	37,476	3	0	37,473
1,414	0	0	1,414	1,165	0	0	1,165	591	0	0	591	34	0	0	34	48,684	0	0	48,684
85	0	0	85	135	0	0	135	46	0	0	46	1	0	0	1	2,943	0	0	2,943
206	0	0	206	134	0	0	134	153	0	0	153	2	0	0	2	5,245	0	0	5,245
142	0	0	142	81	0	0	81	37	0	0	37	0	0	0	0	4,407	0	0	4,407
204	0	0	204	93	0	0	93	54	0	0	54	12	0	0	12	4,163	0	0	4,163
161	0	0	161	115	0	0	115	36	0	0	36	6	0	0	6	3,295	0	0	3,295
79	0	0	79	112	0	0	112	17	0	0	17	4	0	0	4	5,566	0	0	5,566
99	0	0	99	59	0	0	59	50	0	0	50	4	0	0	4	3,445	0	0	3,445
42	0	0	42	44	0	0	44	14	0	0	14	1	0	0	1	2,262	0	0	2,262
90	0	0	90	104	0	0	104	22	0	0	22	3	0	0	3	4,315	0	0	4,315
109	0	0	109	114	0	0	114	44	0	0	44	0	0	0	0	4,994	0	0	4,994
102	0	0	102	79	0	0	79	99	0	0	99	0	0	0	0	3,756	0	0	3,756
95	0	0	95	95	0	0	95	19	0	0	19	1	0	0	1	4,293	0	0	4,293

表14 臺北市就業服務  
三、就業人數

年 月 別	總 計			未滿15歲			15~19			20~24			合計
	合計	男	女	合計	男	女	合計	男	女	合計	男	女	
民國76年	6,717	4,799	1,918	2	2	0	1,400	968	432	1,952	1,121	831	1,265
民國77年	5,826	4,027	1,799	4	3	1	1,089	716	373	1,717	937	780	1,114
民國78年	4,927	3,252	1,675	7	5	2	777	464	313	1,481	752	729	961
民國79年	5,813	3,523	2,290	7	7	0	1,259	657	602	1,728	864	864	1,102
民國80年	6,025	3,559	2,466	7	5	2	962	435	527	1,952	932	1,020	1,215
民國81年	5,501	3,357	2,144	2	1	1	997	592	405	1,902	998	904	1,005
民國82年	4,192	2,526	1,666	0	0	0	662	393	269	1,441	715	726	847
民國83年	3,055	1,814	1,241	5	2	3	374	234	140	968	478	490	669
民國84年	4,133	2,570	1,563	0	0	0	578	393	185	1,407	782	625	857
民國85年	1,837	1,043	794	0	0	0	191	97	94	574	250	324	351
民國86年	1,847	1,013	834	0	0	0	182	67	115	603	281	322	322
民國87年	2,227	1,214	1,013	0	0	0	297	103	194	702	323	379	320
民國88年	2,839	1,618	1,221	0	0	0	251	118	133	870	468	402	428
民國89年	2,745	1,527	1,218	0	0	0	207	105	102	564	289	275	342
民國90年	9,042	4,266	4,776	0	0	0	398	92	306	824	380	444	652
民國91年	14,330	7,501	6,829	1	0	1	268	114	154	1,310	513	797	982
民國92年	11,636	6,565	5,071	1	0	1	173	86	87	880	433	447	848
民國93年 (1-4月)	2,669	1,465	1,204	0	0	0	78	51	27	366	210	156	410

資料來源：本局就業服務中心

## 概況-按年齡分

### — 新登記

25~29		30~44			45~54			55~64			65歲以上		
男	女	合計	男	女	合計	男	女	合計	男	女	合計	男	女
995	270	1,149	891	258	416	336	80	490	452	38	43	34	9
846	268	1,004	751	253	353	278	75	469	428	41	76	68	8
696	265	859	611	248	288	219	69	446	403	43	108	102	6
737	365	893	562	331	336	241	95	388	362	26	100	93	7
785	430	1,105	737	368	376	288	88	302	273	29	106	104	2
644	361	922	569	353	265	176	89	296	272	24	112	105	7
573	274	804	498	306	177	116	61	172	145	27	89	86	3
429	240	670	401	269	168	105	63	131	100	31	70	65	5
544	313	889	556	333	194	104	90	126	111	15	82	80	2
205	146	443	281	162	119	77	42	100	78	22	59	55	4
186	136	411	254	157	178	108	70	109	78	31	42	39	3
199	121	545	341	204	195	118	77	118	86	32	50	44	6
238	190	754	455	299	346	196	150	154	108	46	36	35	1
206	136	783	434	349	551	307	244	274	167	107	24	19	5
339	313	2,026	952	1,074	3,451	1,610	1,841	1,485	751	734	206	142	64
514	468	2,821	1,447	1,374	6,298	3,422	2,876	2,439	1,360	1,079	211	131	80
476	372	2,884	1,559	1,325	4,876	2,824	2,052	1,846	1,105	741	128	82	46
213	197	867	440	427	683	389	294	242	148	94	23	14	9

表14 臺北市就業服務

## 三、求職推介就業

年 月 別	總 計			未滿15歲			15~19			20~24		
	合計	男	女	合計	男	女	合計	男	女	合計	男	女
民國93年 (5-12月)	7,137	3,183	3,954	4	2	2	44	19	25	671	279	392
民國94年	7,579	2,838	4,741	16	4	12	223	134	89	977	364	613
民國95年	14,586	6,865	7,721	5	1	4	255	140	115	1,876	820	1,056
民國96年	11,779	5,293	6,486	4	0	4	195	107	88	1,175	458	717
民國97年	10,185	4,570	5,615	4	1	3	146	75	71	794	321	473
民國98年	16,315	8,044	8,271	1	1	0	167	83	84	1,706	635	1,071
1月	401	204	197	0	0	0	6	4	2	37	14	23
2月	1,064	505	559	0	0	0	5	2	3	105	40	65
3月	1,139	544	595	0	0	0	8	3	5	91	28	63
4月	901	440	461	0	0	0	9	2	7	63	27	36
5月	1,347	663	684	0	0	0	13	5	8	172	66	106
6月	1,074	529	545	0	0	0	12	7	5	111	48	63
7月	1,211	599	612	0	0	0	34	22	12	164	60	104
8月	1,207	587	620	0	0	0	7	4	3	149	50	99
9月	1,479	666	813	0	0	0	17	5	12	148	43	105
10月	2,388	1,232	1,156	1	1	0	21	12	9	208	97	111
11月	2,262	1,174	1,088	0	0	0	19	12	7	290	85	205
12月	1,842	901	941	0	0	0	16	5	11	168	77	91

資料來源：本局就業服務中心



## 概況-按年齡分

### 人數-新登記

25~29			30~44			45~54			55~64			65歲以上		
合計	男	女	合計	男	女	合計	男	女	合計	男	女	合計	男	女
976	480	496	2,482	1,098	1,384	2,139	829	1,310	752	420	332	69	56	13
1,274	509	765	3,371	1,015	2,356	1,323	573	750	365	215	150	30	24	6
2,424	1,195	1,229	6,023	2,732	3,291	2,987	1,413	1,574	938	510	428	78	54	24
2,101	941	1,160	7,522	2,264	2,856	2,402	1,098	1,304	722	378	344	60	47	13
1,737	862	875	4,315	1,913	2,402	2,285	951	1,334	833	405	428	71	42	29
3,578	1,967	1,611	6,160	3,031	3,129	3,523	1,689	1,834	1,125	599	526	55	39	16
94	48	46	145	74	71	85	42	43	32	21	11	2	1	1
252	133	119	421	196	225	211	92	119	63	36	27	7	6	1
297	159	138	437	204	233	229	104	125	69	41	28	8	5	3
209	106	103	412	200	212	158	79	79	45	22	23	5	4	1
276	150	126	545	270	275	257	129	128	79	40	39	5	3	2
257	135	122	435	222	213	200	85	115	58	32	26	1	0	1
273	143	130	480	240	240	198	95	103	59	38	21	3	1	2
306	155	151	522	253	269	175	94	81	45	29	16	3	2	1
271	146	125	556	245	311	330	154	176	149	67	82	8	6	2
511	323	188	813	408	405	625	296	329	208	94	114	1	1	0
480	283	197	713	388	325	567	296	271	184	103	81	9	7	2
352	186	166	681	331	350	488	223	265	134	76	58	3	3	0

表14 臺北市就業服務

## 四、求才僱用人數

年 月 別	總計				未滿15歲				15-19				20-24				25-29			
	合計	男	女	不拘	合計	男	女	不拘	合計	男	女	不拘	合計	男	女	不拘	合計	男	女	不拘
民國93年 (5-12月)	4,691	665	859	3,167	0	0	0	0	0	0	0	0	4	1	3	0	140	25	23	92
民國94年	12,810	940	951	10,919	1	0	1	0	2	0	2	0	214	3	109	102	527	24	19	484
民國95年	11,270	733	556	9,981	0	0	0	0	1	0	0	1	14	0	3	11	90	3	7	80
民國96年	9,695	4	1	9,690	31	0	0	31	0	0	0	0	6	0	0	6	32	0	0	32
民國97年	9,853	0	2	9,851	0	0	0	0	0	0	0	0	2	0	0	2	14	0	0	14
民國98年	12,469	0	0	12,469	0	0	0	0	0	0	0	0	12	0	0	12	30	0	0	30
1月	601	0	0	601	0	0	0	0	0	0	0	0	0	0	0	0	1	0	0	1
2月	1,316	0	0	1,316	0	0	0	0	0	0	0	0	0	0	0	0	4	0	0	4
3月	1,177	0	0	1,177	0	0	0	0	0	0	0	0	1	0	0	1	4	0	0	4
4月	832	0	0	832	0	0	0	0	0	0	0	0	2	0	0	2	3	0	0	3
5月	1,043	0	0	1,043	0	0	0	0	0	0	0	0	0	0	0	0	4	0	0	4
6月	782	0	0	782	0	0	0	0	0	0	0	0	0	0	0	0	3	0	0	3
7月	1,202	0	0	1,202	0	0	0	0	0	0	0	0	0	0	0	0	0	0	0	0
8月	586	0	0	586	0	0	0	0	0	0	0	0	4	0	0	4	0	0	0	0
9月	1,278	0	0	1,278	0	0	0	0	0	0	0	0	2	0	0	2	0	0	0	0
10月	1,922	0	0	1,922	0	0	0	0	0	0	0	0	1	0	0	1	4	0	0	4
11月	811	0	0	811	0	0	0	0	0	0	0	0	2	0	0	2	4	0	0	4
12月	919	0	0	919	0	0	0	0	0	0	0	0	0	0	0	0	3	0	0	3

資料來源：本局就業服務中心

## 概況-按年齡分

### — 新登記

30-44				45-54				55-64				65歲以上				不拘			
合計	男	女	不拘	合計	男	女	不拘	合計	男	女	不拘	合計	男	女	不拘	合計	男	女	不拘
1,419	198	342	879	1,159	199	152	808	710	122	164	424	149	12	12	125	1,110	108	163	839
4,394	307	286	3,801	1,661	180	185	1,296	453	143	58	252	143	19	63	61	5,415	264	228	4,923
1,885	173	219	1,493	1,808	269	158	1,381	1,240	229	47	532	95	12	5	74	6,573	95	117	6,361
662	3	1	658	380	1	0	379	238	0	0	238	20	0	0	20	8,326	0	0	8,326
203	0	0	203	453	0	1	452	175	0	1	174	34	0	0	34	8,972	0	0	8,972
347	0	0	347	351	0	0	351	210	0	0	210	22	0	0	22	11,497	0	0	11,497
24	0	0	24	18	0	0	18	6	0	0	6	1	0	0	1	551	0	0	551
28	0	0	28	31	0	0	31	91	0	0	91	0	0	0	0	1,162	0	0	1,162
28	0	0	28	18	0	0	18	10	0	0	10	0	0	0	0	1,116	0	0	1,116
69	0	0	69	18	0	0	18	6	0	0	6	10	0	0	10	724	0	0	724
51	0	0	51	69	0	0	69	24	0	0	24	3	0	0	3	892	0	0	892
32	0	0	32	22	0	0	22	8	0	0	8	4	0	0	4	713	0	0	713
17	0	0	17	19	0	0	19	13	0	0	13	2	0	0	2	1,151	0	0	1,151
6	0	0	6	12	0	0	12	5	0	0	5	0	0	0	0	559	0	0	559
19	0	0	19	59	0	0	59	4	0	0	4	1	0	0	1	1,193	0	0	1,193
26	0	0	26	44	0	0	44	2	0	0	2	0	0	0	0	1,845	0	0	1,845
19	0	0	19	14	0	0	14	34	0	0	34	0	0	0	0	738	0	0	738
28	0	0	28	27	0	0	27	7	0	0	7	1	0	0	1	853	0	0	853

表14 臺北市就業服務

## 五、推介人次

年 月 別	總 計			未滿15歲			15~19			20~24		
	合計	男	女	合計	男	女	合計	男	女	合計	男	女
民國94年	6,293	2,598	3,695	0	0	0	69	33	36	474	192	282
民國95年	56,971	24,030	32,941	42	16	26	797	383	414	5,120	1,924	3,196
民國96年	54,451	23,774	30,677	32	16	16	1,032	486	546	4,944	2,022	2,922
民國97年	53,688	24,440	29,248	41	22	19	1,126	601	525	4,719	2,176	2,543
民國98年	50,697	25,397	25,300	11	4	7	657	359	298	4,085	1,673	2,412
1月	2,137	993	1,144	0	0	0	19	14	5	200	89	111
2月	6,513	3,379	3,134	0	0	0	60	37	23	515	218	297
3月	5,442	2,771	2,671	0	0	0	70	32	38	420	173	247
4月	4,367	2,129	2,238	0	0	0	42	26	16	304	121	183
5月	3,913	1,937	1,976	1	0	1	43	23	20	311	107	204
6月	4,223	2,057	2,166	2	1	1	67	42	25	382	151	231
7月	4,458	2,388	2,070	5	0	5	76	49	27	451	183	268
8月	3,981	1,968	2,013	0	0	0	48	16	32	326	147	179
9月	4,096	1,928	2,168	0	0	0	60	17	43	254	84	170
10月	4,335	2,180	2,155	1	1	0	61	36	25	363	164	199
11月	3,833	1,869	1,964	1	1	0	63	32	31	278	128	150
12月	3,399	1,798	1,601	1	1	0	48	35	13	281	108	173

資料來源：本局就業服務中心

# 概況-按年齡分

## —新登記

25~29			30~44			45~54			55~64			65歲以上		
合計	男	女	合計	男	女	合計	男	女	合計	男	女	合計	男	女
978	457	521	2,592	979	1,613	1,719	676	1,043	431	237	194	30	24	6
8,587	3,650	4,937	23,711	9,611	14,100	14,172	5,816	8,356	4,260	2,413	1,847	282	217	65
8,452	3,636	4,816	22,047	9,028	13,019	12,471	5,401	7,070	4,853	2,672	2,181	620	513	107
7,928	3,848	4,080	19,822	8,437	11,385	13,670	5,769	7,901	5,786	3,118	2,668	596	469	127
8,531	4,471	4,060	18,752	9,197	9,555	13,120	6,414	6,706	5,157	2,993	2,164	384	286	98
337	165	172	758	336	422	547	210	337	256	163	93	20	16	4
1,308	701	607	2,398	1,160	1,238	1,518	799	719	656	415	241	58	49	9
1,047	572	475	1,869	909	960	1,334	682	652	627	344	283	75	59	16
666	331	335	1,685	808	877	1,171	549	622	466	267	199	33	27	6
738	379	359	1,473	722	751	983	508	475	336	183	153	28	15	13
702	358	344	1,531	762	769	1,103	512	591	399	210	189	37	21	16
764	397	367	1,731	949	782	934	496	438	474	299	175	23	15	8
611	277	334	1,502	720	782	1,107	573	534	373	226	147	14	9	5
646	342	304	1,574	728	846	1,125	509	616	414	229	185	23	19	4
678	384	294	1,658	832	826	1,134	532	602	420	214	206	20	17	3
520	263	257	1,405	655	750	1,144	515	629	391	249	142	31	26	5
514	302	212	1,168	616	552	1,020	529	491	345	194	151	22	13	9

表15 臺北市就業服務

## 一、求職人數

年 月 別	總 計	國 小 以 下	國 中 初 中	高 中	高 職					專				
					小 計	農	工	商	其 他	小 計	文			
民國76年	15,884	2,063	3,367	1,888	5,956	106	2,839	2,858	153	1,866	99			
民國77年	14,045	1,878	2,587	1,683	5,246	76	2,413	2,554	203	1,931	115			
民國78年	12,216	1,694	1,808	1,479	4,538	46	1,987	2,251	254	1,999	132			
民國79年	16,917	1,711	1,947	2,178	6,457	102	2,338	3,492	525	3,363	265			
民國80年	18,683	2,494	2,230	2,083	6,798	85	2,506	3,627	580	3,740	235			
民國81年	14,702	1,391	1,594	1,598	5,422	68	1,939	2,877	538	3,528	207			
民國82年	13,200	1,086	1,344	1,550	4,356	38	1,489	2,160	669	3,372	202			
民國83年	11,892	831	1,094	1,656	3,885	46	1,322	1,967	550	3,110	188			
民國84年	14,625	930	1,474	2,016	4,548	46	1,565	2,029	908	3,970	127			
年 月 別	總 計	國 小 以 下	國 中 初 中	高 中	高 職						專			
					小 計	農	工	商	醫 護	藝	其 他	小 計	文	法
民國85年	15,162	1,064	1,331	1,487	4,845	47	1,581	2,393	617	176	31	4,499	151	44
民國86年	12,989	964	1,210	1,387	4,210	54	1,403	2,002	361	134	256	3,669	129	6
民國87年	16,761	1,169	1,569	1,721	6,006	46	1,767	2,744	32	140	1,277	4,477	142	5
民國88年	22,499	1,721	2,354	2,344	7,946	56	2,478	3,295	40	203	1,874	5,678	283	11
民國89年	21,082	2,281	2,653	2,301	7,005	49	1,971	2,841	34	166	1,944	4,722	178	10
民國90年	55,777	6,531	6,804	5,700	15,692	124	2,987	6,207	105	455	5,814	12,540	212	17
民國91年	66,958	8,007	8,945	6,906	17,413	244	3,112	6,524	129	442	6,962	14,585	350	22
民國92年	58,737	5,939	7,150	6,686	16,184	119	2,818	5,982	120	469	6,676	12,685	281	22
民國93年 (1-4月)	16,244	1,256	1,581	1,868	4,775	39	775	1,891	38	126	1,906	3,797	84	3

## 概況-按教育程度分

### — 新登記

科							大 學 以 上									
法	商	理	工	農	醫	其他	小計	文	法	商	理	工	農	醫	其他	
	720		800		72	175	744	235	302		145		21		41	
	759		847		56	154	720	218	285		156		15		46	
	799		894		41	133	698	201	269		167		10		51	
7	1,523	11	1,287	33	45	192	1,261	443	46	388	43	235	12	15	79	
8	1,428	4	1,712	31	37	285	1,338	411	62	407	36	306	4	13	99	
2	1,523	3	1,491	35	31	236	1,169	332	57	404	19	204	13	7	133	
	1,225		1,568		94	283	1,492	383	596		369		32		112	
	1,225		1,433		57	207	1,316	389	462		338		40		87	
	1,644		1,749		109	341	1,687	463	593		420		53		158	
科							大 學 以 上									
商	理	工	農	醫護	藝	其他	小計	文	法	商	理	工	農	醫護	藝	其他
1,846	64	2,003	35	65	36	255	1,936	578	86	612	82	323	32	27	31	165
1,425	38	1,766	39	49	32	185	1,549	351	92	520	57	301	43	31	22	132
1,849	28	2,070	24	87	25	247	1,819	492	63	660	69	321	34	12	14	154
2,421	50	2,412	42	83	33	343	2,456	619	84	835	88	457	48	44	42	239
2,056	79	1,827	37	82	46	407	2,120	425	87	736	79	401	48	30	38	276
4,671	240	3,642	64	240	178	3,276	8,510	1,351	234	2,971	348	1,158	86	118	202	2,042
5,551	238	4,000	79	291	198	3,856	11,102	1,775	268	3,912	395	1,509	96	268	211	2,668
4,630	344	3,054	54	208	229	3,863	10,093	1,453	253	3,221	446	1,293	88	131	265	2,943
1,488	109	902	18	71	67	1,055	2,967	484	78	1,026	152	368	19	52	64	724

表15 臺北市就業服務概況

## 一、求職人數

年 月 別	總 計			國小 以下		國中		高中	
	合 計	男	女	男	女	男	女	男	女
民國93年 (5-12月)	31,701	14,094	17,607	1,149	1,161	1,605	1,450	1,562	1,765
民國94年	47,715	19,645	28,070	1,002	1,270	1,790	1,875	2,158	2,697
民國95年	53,898	23,476	30,422	1,042	1,388	2,137	2,111	2,507	2,610
民國96年	49,449	21,389	28,060	944	1,263	1,992	1,879	2,016	2,321
民國97年	65,681	29,303	36,378	1,322	1,615	2,886	2,491	2,678	2,918
民國98年	91,787	43,287	48,500	1,561	1,675	3,553	2,653	3,394	3,500
1月	6,206	2,759	3,447	79	99	159	169	148	202
2月	9,213	4,339	4,874	154	151	358	229	335	321
3月	9,081	4,342	4,739	174	169	409	312	319	355
4月	7,235	3,446	3,789	161	146	287	220	291	296
5月	7,244	3,459	3,785	132	128	278	220	273	276
6月	7,215	3,425	3,790	107	139	287	210	290	256
7月	7,728	3,670	4,058	127	129	274	183	306	283
8月	6,827	3,094	3,733	121	114	259	187	243	248
9月	7,375	3,322	4,053	130	154	302	239	270	326
10月	8,386	4,140	4,246	112	142	296	216	319	305
11月	7,771	3,733	4,038	138	163	332	245	319	307
12月	7,506	3,558	3,948	126	141	312	223	281	325

資料來源：本局就業服務中心



—按教育程度分

—新登記

高職		專科		大學		碩士		博士		其他	
男	女	男	女	男	女	男	女	男	女	男	女
3,177	5,132	3,399	4,639	2,781	3,143	321	227	29	10	71	80
4,009	6,975	4,743	8,218	4,924	6,319	837	521	33	17	149	177
5,091	7,998	5,376	7,101	6,216	8,307	937	696	24	16	146	195
4,800	7,376	4,607	6,470	5,888	7,823	991	759	25	9	126	160
6,269	9,350	6,224	8,053	8,134	10,560	1,628	1,160	45	13	117	218
8,494	11,296	9,046	10,763	13,916	16,364	3,135	1,991	72	22	116	236
497	735	640	808	980	1,267	246	156	8	2	2	9
869	1,098	876	1,092	1,438	1,732	292	220	8	1	9	30
912	1,116	910	1,032	1,278	1,524	315	205	7	2	18	24
673	910	769	827	1,012	1,210	237	152	4	4	12	24
666	899	721	824	1,125	1,276	246	146	6	3	12	13
698	889	759	830	1,033	1,288	237	158	5	0	9	20
740	950	745	890	1,235	1,446	237	161	2	0	4	16
580	805	627	829	1,035	1,385	210	147	8	1	11	17
714	975	724	879	996	1,300	171	163	6	1	9	16
708	1,016	779	940	1,450	1,418	457	179	8	2	11	28
714	951	790	882	1,152	1,322	275	144	2	3	11	21
723	952	706	930	1,182	1,196	212	160	8	3	8	18

表15 臺北市就業服務

二、求才人數

年 月 別	總 計	國 小 以 下	國 中 初 中	高 中	高 職					專				
					小 計	農	工	商	其 他	小 計	文			
民國76年	83,851	25,054	28,710	15,817	11,263	166	6,087	4,905	105	2,480	337			
民國77年	78,718	23,145	21,706	19,226	10,310	103	4,481	3,215	2,511	3,842	193			
民國78年	73,595	21,237	14,702	22,636	9,359	40	2,875	1,526	4,918	5,206	50			
民國79年	64,403	17,046	12,885	19,637	9,129	63	2,324	1,320	5,422	5,085	173			
民國80年	69,382	20,245	13,933	18,544	10,304	27	2,777	1,758	5,742	5,426	60			
民國81年	75,059	20,220	16,678	21,117	10,760	31	3,144	2,199	5,386	5,362	98			
民國82年	72,418	21,721	17,195	17,955	9,865	4	2,658	1,525	5,678	4,948	43			
民國83年	60,944	13,574	12,559	17,701	9,702	9	2,095	1,682	5,916	6,461	53			
民國84年	51,169	11,459	8,559	14,947	9,456	16	1,758	994	6,688	5,905	18			
年 月 別	總 計	國 小 以 下	國 中 初 中	高 中	高 職						專			
					小 計	農	工	商	醫 護	藝	其 他	小 計	文	法
民國85年	29,669	6,757	4,926	7,127	6,246	0	1,139	855	3,939	4	309	4,013	23	13
民國86年	32,531	5,422	6,068	8,290	6,061	0	820	850	2,517	15	1,859	5,990	17	0
民國87年	29,642	3,424	4,740	9,867	6,073	16	989	1,033	3	17	4,015	4,933	56	0
民國88年	31,196	501	2,985	2,299	8,152	4	218	305	0	8	7,617	8,353	7	0
民國89年	34,727	7,253	6,396	10,719	5,807	2	465	542	3	5	4,790	3,942	5	0
民國90年	58,875	13,849	10,109	14,720	12,235	50	896	2,811	72	50	8,356	6,319	175	4
民國91年	67,717	14,006	14,851	16,971	11,131	64	1,354	1,906	32	65	7,710	7,037	115	26
民國92年	83,809	15,570	13,346	25,402	14,414	29	1,262	1,595	49	74	11,405	10,327	94	36
民國93年 (1-4月)	26,077	5,033	3,514	8,617	4,594	15	709	538	21	21	3,290	3,041	50	3

# 概況-按教育程度分

## —新登記

科							大 學 以 上										
法	商	理	工	農	醫	其他	小計	文	法	商	理	工	農	醫	其他		
	1,127		917		39	60	527	110	242		167		7		1		
	900		1,000		29	1,720	489	66	140		101		5		177		
	673		1,084		19	3,380	455	23	39		36		3		354		
3	296	0	623	2	4	3,984	621	35	0	42	0	42	0	11	491		
2	398	9	1,274	5	0	3,678	930	56	3	79	0	168	2	2	620		
7	635	0	1,260	20	4	3,338	922	74	47	117	0	111	0	17	556		
	545		1,015		17	3,328	734	20	64		65		0		585		
	378		884		43	5,103	947	21	92		85		4		745		
	256		614		6	5,011	843	37	50		41		0		715		
科							大 學 以 上										
商	理	工	農	醫護	藝	其他	小計	文	法	商	理	工	農	醫護	藝	其他	
	329	63	437	3	0	44	3,101	600	4	1	17	1	10	1	0	0	566
	361	4	588	0	5	0	5,015	700	11	36	66	3	38	0	1	0	545
	649	18	829	4	17	3	3,357	605	37	10	137	0	44	3	1	2	371
	490	5	708	2	0	6	7,135	8,906	30	8	301	15	283	28	5	5	8,231
	278	38	418	5	0	1	3,197	610	4	2	34	5	39	0	0	0	526
	1,628	75	1,109	37	51	35	3,205	1,643	164	30	321	53	327	11	10	22	705
	1,522	102	978	50	45	35	4,164	3,721	144	47	762	105	550	18	29	34	2,032
	1,440	170	1,303	12	52	34	7,186	4,750	448	36	948	135	433	16	48	27	2,659
	655	24	294	4	55	12	1,944	1,278	97	13	236	20	89	3	8	16	796

表15 臺北市就業服務概況

## 二、求才人數

年 月 別	總計				國小以下			國中			高中			高職	
	合 計	男	女	不 拘	男	女	不 拘	男	女	不 拘	男	女	不 拘	男	女
民國93年 (5-12月)	35,742	7,460	5,415	22,867	459	360	1,016	1,552	655	2,213	1,252	779	4,690	2,358	2,062
民國94年	67,756	9,761	7,208	50,787	770	921	1,858	1,603	711	2,827	1,459	1,229	7,693	2,653	1,851
民國95年	66,661	5,749	4,695	56,217	465	557	1,274	1,001	420	2,365	880	775	11,758	1,347	973
民國96年	45,323	410	165	44,748	49	9	1,329	86	5	2,622	65	36	8,771	70	46
民國97年	40,318	63	13	40,242	1	0	786	0	1	3,346	15	0	7,572	10	11
民國98年	52,036	0	0	52,036	0	0	644	0	0	1,979	0	0	7,468	0	0
1月	3,224	0	0	3,224	0	0	46	0	0	227	0	0	323	0	0
2月	5,757	0	0	5,757	0	0	140	0	0	497	0	0	819	0	0
3月	4,681	0	0	4,681	0	0	42	0	0	178	0	0	530	0	0
4月	4,539	0	0	4,539	0	0	69	0	0	170	0	0	563	0	0
5月	3,623	0	0	3,623	0	0	36	0	0	166	0	0	475	0	0
6月	5,806	0	0	5,806	0	0	52	0	0	60	0	0	636	0	0
7月	3,662	0	0	3,662	0	0	65	0	0	71	0	0	540	0	0
8月	2,373	0	0	2,373	0	0	32	0	0	51	0	0	429	0	0
9月	4,539	0	0	4,539	0	0	22	0	0	181	0	0	791	0	0
10月	5,276	0	0	5,276	0	0	93	0	0	124	0	0	658	0	0
11月	4,047	0	0	4,047	0	0	23	0	0	117	0	0	720	0	0
12月	4,509	0	0	4,509	0	0	24	0	0	137	0	0	984	0	0

資料來源：本局就業服務中心

—按教育程度分

—新登記

	專科			大學			碩士			博士			其他		
	不 拘	男	女	不 拘	男	女	不 拘	男	女	不 拘	男	女	不 拘	男	女
7,508	481	578	2,632	90	101	653	2	1	3	0	0	0	1,266	879	4,152
15,017	496	595	7,954	189	158	1,040	4	4	132	0	0	2	2,587	1,739	11,549
8,997	296	383	6,079	76	145	3,323	3	4	123	0	0	4	1,681	1,438	22,292
8,066	42	35	5,832	5	3	2,598	0	0	155	0	0	23	93	31	15,352
7,132	0	0	4,147	0	0	1,724	0	1	162	0	0	9	37	0	15,364
7,124	0	0	8,972	0	0	6,483	0	0	686	0	0	35	0	0	18,645
517	0	0	329	0	0	278	0	0	198	0	0	5	0	0	1,301
633	0	0	704	0	0	717	0	0	51	0	0	2	0	0	2,194
615	0	0	751	0	0	714	0	0	85	0	0	0	0	0	1,766
613	0	0	849	0	0	492	0	0	76	0	0	3	0	0	1,704
511	0	0	528	0	0	420	0	0	81	0	0	2	0	0	1,404
1,333	0	0	1,037	0	0	623	0	0	69	0	0	16	0	0	1,980
625	0	0	697	0	0	481	0	0	20	0	0	0	0	0	1,163
313	0	0	407	0	0	269	0	0	13	0	0	1	0	0	858
559	0	0	725	0	0	749	0	0	28	0	0	3	0	0	1,481
701	0	0	1,295	0	0	741	0	0	39	0	0	1	0	0	1,624
337	0	0	825	0	0	557	0	0	16	0	0	1	0	0	1,451
367	0	0	825	0	0	442	0	0	10	0	0	1	0	0	1,719

表15 臺北市就業服務

三、就業人數

年 月 別	總 計	國 小 以 下	國 中 初 中	高 中	高 職					專				
					小計	農	工	商	其他	小計	文			
民國76年	6,717	1,045	1,519	982	2,442	26	1,317	1,049	50	587	30			
民國77年	5,792	915	1,142	844	2,088	25	1,091	909	63	649	39			
民國78年	4,875	785	765	706	1,736	24	865	770	77	713	49			
民國79年	5,792	669	807	934	2,294	77	940	1,139	138	777	80			
民國80年	6,014	747	820	834	2,269	40	947	1,039	243	1,039	80			
民國81年	5,501	612	715	633	2,076	45	837	1,039	155	1,093	83			
民國82年	4,192	373	501	630	1,467	18	643	599	207	891	42			
民國83年	3,055	244	365	526	1,054	19	474	429	132	641	30			
民國84年	4,133	253	472	865	1,402	18	650	483	251	805	23			
年 月 別	總 計	國 小 以 下	國 中 初 中	高 中	高 職						專			
					小計	農	工	商	醫護	藝	其他	小計	文	法
民國85年	1,837	176	212	199	624	3	242	289	75	14	1	465	20	2
民國86年	1,847	177	214	216	614	11	198	309	43	16	37	480	18	0
民國87年	2,228	215	247	235	842	7	254	403	1	12	165	517	20	0
民國88年	2,839	303	374	318	1,053	9	346	398	3	41	256	570	25	0
民國89年	2,745	456	431	344	928	14	254	378	2	22	258	446	22	1
民國90年	8,864	2,491	1,738	1,085	1,981	23	324	579	11	26	1,018	1,020	19	1
民國91年	14,332	3,634	3,340	1,770	2,920	53	493	769	11	33	1,561	1,574	36	2
民國92年	11,634	2,240	2,254	1,611	2,618	28	503	700	9	53	1,325	1,633	30	2
民國93年 (1-4月)	2,669	267	327	439	799	8	157	260	3	20	351	501	8	0

# 概況-按教育程度分

## —新登記

科							大 學 以 上									
法	商	理	工	農	醫	其他	小計	文	法	商	理	工	農	醫	其他	
	197		300		17	43	142	46	64		30		1		1	
	232		326		14	38	154	48	60		37		1		8	
	268		352		11	33	170	51	57		44		2		16	
2	275	4	357	6	9	44	311	80	12	97	8	90	5	3	16	
0	341	2	523	14	6	73	305	83	13	86	5	91	0	5	22	
0	427	1	482	21	9	70	372	93	17	128	2	60	4	4	64	
	299		431		28	91	330	69	125		101		9		26	
	230		308		16	57	225	63	70		72		6		14	
	292		393		25	72	336	76	89		116		11		44	
科							大 學 以 上									
商	理	工	農	醫護	藝	其他	小計	文	法	商	理	工	農	醫護	藝	其他
180	5	227	5	5	3	18	161	60	6	47	6	30	2	1	0	9
199	4	219	2	7	8	23	146	33	5	60	5	30	1	0	2	10
216	5	225	4	7	3	37	172	57	5	62	6	21	2	2	1	16
255	2	244	4	5	3	32	221	59	9	73	5	38	6	3	4	24
195	5	169	5	10	2	37	140	40	6	40	6	24	5	5	3	11
279	16	235	5	19	12	434	549	77	16	160	17	57	4	6	12	200
451	24	330	12	34	20	665	1,094	115	23	300	44	135	18	16	29	414
440	33	393	6	23	18	688	1,278	175	31	341	54	172	13	20	20	452
172	24	138	4	11	9	135	336	68	2	101	13	56	0	2	5	89

表15 臺北市就業服務概況－按  
三、求職推介就業人數

年 月 別	總 計			國小以下		國中		高中 高		
	合 計	男	女	男	女	男	女	男	女	男
民國 93 年 (5-12 月)	7,137	3,183	3,954	271	304	331	358	341	426	702
民國 94 年	7,579	2,838	4,741	140	164	249	293	286	311	664
民國 95 年	14,586	6,865	7,721	315	387	657	615	804	680	1,477
民國 96 年	10,413	4,660	5,753	170	264	423	412	442	493	1,071
民國 97 年	10,185	4,570	5,615	208	289	509	475	426	496	1,041
民國 98 年	16,315	8,044	8,271	194	233	562	439	600	607	1,499
1 月	401	204	197	9	9	26	16	17	16	41
2 月	1,064	505	559	13	13	38	41	51	41	84
3 月	1,139	544	595	17	29	48	44	35	52	111
4 月	901	440	461	13	18	29	27	39	39	87
5 月	1,347	663	684	8	12	48	42	45	50	133
6 月	1,074	529	545	9	13	32	25	43	41	103
7 月	1,211	599	612	9	11	28	16	54	52	123
8 月	1,207	587	620	13	8	41	28	28	26	115
9 月	1,479	666	813	20	24	52	47	54	69	133
10 月	2,388	1,232	1,156	25	32	58	51	79	80	184
11 月	2,262	1,174	1,088	33	33	92	53	88	70	203
12 月	1,842	901	941	25	31	70	49	67	71	182

資料來源：本局就業服務中心



# 教育程度分

## — 新登記

職	專科		大學		碩士		博士		其他		
	女	男	女	男	女	男	女	男	女	男	女
	1,133	804	972	655	717	60	31	6	0	13	13
	790	704	2,384	663	718	98	41	5	5	29	35
	1,935	1,590	1,754	1,728	2,134	246	149	4	6	44	61
	1,444	1,047	1,383	1,251	1,569	212	146	5	3	39	39
	1,618	980	1,175	1,171	1,388	208	136	7	1	20	37
	1,800	1,596	1,703	2,849	3,081	702	369	9	2	33	37
	42	36	47	65	62	10	5	0	0	0	0
	111	87	97	195	228	36	22	0	0	1	6
	132	105	112	183	199	41	24	0	0	4	3
	97	89	93	147	168	32	17	1	0	3	2
	156	130	137	242	251	51	32	0	0	6	4
	126	130	111	170	197	39	27	0	0	3	5
	130	132	135	215	238	38	28	0	0	0	2
	109	134	123	200	297	51	27	1	0	4	2
	180	147	183	218	280	40	26	1	0	1	4
	259	204	244	491	427	183	58	3	2	5	3
	235	221	211	402	430	131	53	1	0	3	3
	223	181	210	321	304	50	50	2	0	3	3

表15 臺北市就業服務概況

## 四、求才僱用人數

年 月 別	總計				國小以下			國中			高中			高職		
	合 計	男	女	不 拘	男	女	不 拘	男	女	不 拘	男	女	不 拘	男	女	不 拘
民國93年 (5-12月)	4,691	665	859	3,167	24	32	44	100	90	126	72	102	657	227	432	822
民國94年	12,810	940	951	10,919	51	76	215	168	277	283	83	76	463	294	267	3,097
民國95年	11,270	733	556	9,981	46	16	312	119	27	484	112	76	1,411	142	173	2,005
民國96年	8,483	46	63	8,374	0	0	253	0	0	628	1	2	1,144	1	1	1,694
民國97年	9,853	0	2	9,851	0	0	247	0	1	815	0	0	1,944	0	1	1,812
民國98年	12,469	0	0	12,469	0	0	182	0	0	425	0	0	1,991	0	0	1,709
1月	601	0	0	601	0	0	11	0	0	15	0	0	37	0	0	180
2月	1,316	0	0	1,316	0	0	20	0	0	65	0	0	194	0	0	98
3月	1,177	0	0	1,177	0	0	22	0	0	35	0	0	161	0	0	177
4月	832	0	0	832	0	0	22	0	0	32	0	0	118	0	0	91
5月	1,043	0	0	1,043	0	0	21	0	0	42	0	0	214	0	0	114
6月	782	0	0	782	0	0	20	0	0	16	0	0	91	0	0	116
7月	1,202	0	0	1,202	0	0	8	0	0	19	0	0	173	0	0	276
8月	586	0	0	586	0	0	14	0	0	8	0	0	111	0	0	63
9月	1,278	0	0	1,278	0	0	17	0	0	68	0	0	354	0	0	188
10月	1,922	0	0	1,922	0	0	10	0	0	32	0	0	250	0	0	258
11月	811	0	0	811	0	0	8	0	0	44	0	0	77	0	0	50
12月	919	0	0	919	0	0	9	0	0	49	0	0	211	0	0	98

資料來源：本局就業服務中心

—按教育程度分

—新登記

專科			大學			碩士			博士			其他		
男	女	不拘	男	女	不拘	男	女	不拘	男	女	不拘	男	女	不拘
84	90	712	24	23	158	0	1	0	0	0	0	134	89	648
97	112	2,769	65	46	146	14	0	104	0	0	0	168	96	3,842
101	126	1,865	27	46	1,462	1	2	25	0	0	0	185	90	2,417
8	13	1,606	19	32	1,028	17	13	37	0	1	0	0	1	1,984
0	0	1,091	0	0	559	0	0	62	0	0	0	0	0	3,321
0	0	1,979	0	0	1,524	0	0	111	0	0	4	0	0	4,544
0	0	47	0	0	44	0	0	44	0	0	0	0	0	223
0	0	116	0	0	275	0	0	5	0	0	0	0	0	543
0	0	183	0	0	174	0	0	1	0	0	0	0	0	424
0	0	171	0	0	105	0	0	6	0	0	0	0	0	287
0	0	138	0	0	114	0	0	19	0	0	2	0	0	379
0	0	163	0	0	77	0	0	17	0	0	1	0	0	281
0	0	153	0	0	140	0	0	8	0	0	0	0	0	425
0	0	72	0	0	59	0	0	0	0	0	0	0	0	259
0	0	124	0	0	158	0	0	4	0	0	0	0	0	365
0	0	602	0	0	190	0	0	3	0	0	0	0	0	577
0	0	98	0	0	88	0	0	2	0	0	0	0	0	444
0	0	112	0	0	100	0	0	2	0	0	1	0	0	337

表15 臺北市就業服務概況

## 五、推介人次

年 月 別	總 計			國小 以下		國 中		高 中	
	合 計	男	女	男	女	男	女	男	女
民國94年	6,293	2,598	3,695	176	204	229	229	254	348
民國95年	56,971	24,030	32,941	1,482	1,811	2,712	2,456	2,700	2,891
民國96年	49,447	21,575	27,872	1,363	1,609	2,699	2,387	2,465	2,602
民國97年	53,688	24,440	29,248	1,750	1,811	3,689	2,853	2,973	3,078
民國98年	50,697	25,397	25,300	1,601	1,348	3,445	2,134	2,937	2,322
1月	2,137	993	1,144	64	51	82	96	89	99
2月	6,513	3,379	3,134	216	132	449	238	381	242
3月	5,442	2,771	2,671	226	157	456	243	335	254
4月	4,367	2,129	2,238	149	142	313	179	243	218
5月	3,913	1,937	1,976	106	89	238	166	212	181
6月	4,223	2,057	2,166	112	119	298	200	231	154
7月	4,458	2,388	2,070	145	115	271	119	275	161
8月	3,981	1,968	2,013	136	101	298	168	242	158
9月	4,096	1,928	2,168	112	156	245	182	224	235
10月	4,335	2,180	2,155	114	103	276	192	247	205
11月	3,833	1,869	1,964	110	94	276	225	234	219
12月	3,399	1,798	1,601	111	89	243	126	224	196

資料來源：本局就業服務中心

## —按教育程度分

### —新登記

高職		專科		大學		碩士		博士		其他	
男	女	男	女	男	女	男	女	男	女	男	女
560	1,066	645	1,053	609	743	121	42	0	0	4	10
5,817	9,793	5,544	7,729	4,901	7,479	688	534	18	16	168	232
5,478	8,050	4,024	6,244	4,692	6,173	712	596	15	4	127	207
6,197	8,770	4,160	5,691	4,957	6,398	555	426	12	3	147	218
6,022	6,920	4,219	5,030	6,003	6,737	1,042	550	19	2	109	257
245	274	204	249	279	339	27	27	2	0	1	9
793	934	536	591	855	878	125	83	0	0	24	36
623	728	412	535	593	678	114	41	0	0	12	35
528	637	389	393	413	565	80	53	5	2	9	49
423	509	355	428	497	544	86	35	0	0	20	24
508	576	372	454	448	598	81	38	0	0	7	27
644	556	380	384	578	681	93	49	0	0	2	5
431	513	333	431	440	561	74	55	1	0	13	26
490	570	360	434	416	521	76	50	2	0	3	20
447	650	320	410	601	543	163	41	6	0	6	11
478	529	302	396	395	453	65	39	0	0	9	9
412	444	256	325	488	376	58	39	3	0	3	6

表16 臺北市就業服務概況

年月別	總計			小學以下			國中		
	合計	男	女	合計	男	女	合計	男	女
民國 77 年	19,060	11,501	7,559	1,443	1,142	301	2,306	1,906	400
民國 78 年	36,878	29,341	7,537	2,598	1,926	672	20,792	20,289	503
民國 79 年	34,830	23,536	11,294	2,315	1,673	642	11,545	10,988	557
民國 80 年	29,760	14,734	15,026	4,250	1,903	2,347	3,424	2,579	845
民國 81 年	22,608	11,620	10,988	2,126	1,453	673	2,369	1,871	498
民國 82 年	22,625	11,395	11,230	1,835	1,250	585	2,219	1,684	535
民國 83 年	20,229	10,045	10,184	1,412	975	437	1,751	1,306	445
民國 84 年	26,253	13,250	13,003	1,758	1,214	544	2,464	1,877	587
民國 85 年	25,825	13,031	12,794	1,824	1,277	547	2,277	1,761	516
民國 86 年	22,880	12,639	10,241	1,656	1,093	563	2,168	1,671	497
民國 87 年	27,744	15,013	12,731	1,906	1,189	717	2,560	1,932	628
民國 88 年	38,815	21,141	17,674	2,913	1,755	1,158	4,014	2,888	1,126
民國 89 年	37,376	20,254	17,122	3,842	2,181	1,661	4,991	3,417	1,574
民國 90 年	98,848	47,132	51,716	10,276	4,615	5,661	11,413	6,580	4,833
民國 91 年	120,531	55,992	64,539	12,446	5,151	7,295	14,759	8,234	6,525
民國 92 年	107,750	49,916	57,834	10,097	4,160	5,937	12,554	6,936	5,618
民國 93 年	130,177	58,021	72,156	8,743	4,321	4,422	11,729	6,521	5,208
民國 94 年	132,446	54,220	78,226	6,242	2,535	3,707	10,128	4,921	5,207
民國 95 年	172,707	73,058	99,649	6,986	2,785	4,201	11,491	5,810	5,681
民國 96 年	190,058	79,544	110,514	7,450	2,903	4,547	13,050	6,482	6,568
民國 97 年	221,511	95,208	126,303	8,697	3,754	4,943	15,963	8,324	7,639
民國 98 年	377,614	172,670	204,944	10,892	4,866	6,026	21,070	11,724	9,346
1月	25,692	11,471	14,221	718	311	407	1,350	733	617
2月	29,617	13,396	16,221	798	353	445	1,540	860	680
3月	33,102	15,123	17,979	947	429	518	1,873	1,046	827
4月	34,574	15,898	18,676	1,053	496	557	2,009	1,138	871
5月	34,277	15,765	18,512	1,027	485	542	2,030	1,137	893
6月	33,527	15,365	18,162	976	433	543	1,827	1,016	811
7月	33,796	15,535	18,261	939	410	529	1,769	983	786
8月	33,213	15,076	18,137	921	406	515	1,774	977	797
9月	31,731	14,277	17,454	921	409	512	1,779	975	804
10月	31,117	14,376	16,741	884	390	494	1,713	956	757
11月	29,262	13,578	15,684	879	379	500	1,755	980	775
12月	27,706	12,810	14,896	829	365	464	1,651	923	728

資料來源：本局就業服務中心

## — 求職人教育程度別

高中職			專科			大學以上			其他		
合計	男	女	合計	男	女	合計	男	女	合計	男	女
9,575	5,435	4,140	3,746	2,037	1,709	1,990	981	1,009	0	0	0
9,196	4,761	4,435	3,118	1,740	1,378	1,174	625	549	0	0	0
13,454	7,035	6,419	5,356	2,870	2,486	2,160	970	1,190	0	0	0
13,756	6,295	7,461	6,028	2,832	3,196	2,302	1,125	1,177	0	0	0
10,616	4,887	5,729	5,605	2,497	3,108	1,892	912	980	0	0	0
9,628	4,420	5,208	6,345	2,778	3,567	2,598	1,263	1,335	0	0	0
9,364	4,256	5,108	5,209	2,333	2,876	2,493	1,175	1,318	0	0	0
11,157	5,401	5,756	7,529	3,271	4,258	3,345	1,487	1,858	0	0	0
10,599	5,033	5,566	7,609	3,447	4,162	3,516	1,513	2,003	0	0	0
9,803	4,964	4,839	6,422	3,345	3,077	2,831	1,566	1,265	0	0	0
12,695	6,407	6,288	7,453	3,793	3,660	3,130	1,692	1,438	0	0	0
17,646	9,296	8,350	9,848	4,905	4,943	4,394	2,297	2,097	0	0	0
16,013	8,172	7,841	8,590	4,331	4,259	3,940	2,153	1,787	0	0	0
38,381	17,810	20,571	23,126	10,731	12,395	15,652	7,396	8,256	0	0	0
44,276	20,561	23,715	27,837	12,302	15,535	21,213	9,744	11,469	0	0	0
42,197	19,154	23,043	23,930	10,613	13,317	18,972	9,053	9,919	0	0	0
49,586	20,654	28,932	33,897	14,146	19,751	25,793	12,187	13,606	429	192	237
44,752	16,869	27,883	34,942	13,500	21,442	35,675	16,078	19,597	707	317	390
57,002	22,674	34,328	42,583	17,822	24,761	53,755	23,567	30,188	890	400	490
61,763	24,491	37,272	45,195	18,498	26,697	61,832	26,843	34,989	768	327	441
69,648	28,338	41,310	50,883	21,301	29,582	75,418	33,153	42,265	902	338	564
103,401	44,579	58,822	88,130	39,382	48,748	153,068	71,766	81,302	1,053	353	700
6,956	2,922	4,034	6,146	2,659	3,487	10,451	4,824	5,627	71	22	49
7,881	3,380	4,501	6,974	3,083	3,891	12,348	5,697	6,651	76	23	53
8,969	3,902	5,067	7,731	3,442	4,289	13,482	6,269	7,213	100	35	65
9,518	4,132	5,386	8,068	3,642	4,426	13,811	6,449	7,362	115	41	74
9,347	4,030	5,317	8,005	3,628	4,377	13,767	6,444	7,323	101	41	60
9,086	3,926	5,160	7,917	3,623	4,294	13,633	6,337	7,296	88	30	58
9,132	3,991	5,141	7,898	3,554	4,344	13,980	6,573	7,407	78	24	54
8,885	3,857	5,028	7,706	3,422	4,284	13,842	6,386	7,456	85	28	57
8,817	3,754	5,063	7,359	3,237	4,122	12,778	5,876	6,902	77	26	51
8,633	3,700	4,933	7,145	3,169	3,976	12,648	6,130	6,518	94	31	63
8,281	3,582	4,699	6,723	3,057	3,666	11,538	5,552	5,986	86	28	58
7,896	3,403	4,493	6,458	2,866	3,592	10,790	5,229	5,561	82	24	58

表17 民國98年臺北市就業服務概況

月 及 原 因 別	總 計	民意代表、行 政主管、企業 主管及經理人員	專 業 人 員	技術員及助 理專業人員
(1)按原因別	52,138			
與求職者就業意願不合	7,272	350	916	1,997
求職者本身條件不合	3,685	146	355	878
求才廠商已另行補實者	1,420	21	59	223
已另自行覓妥職業者	613	9	46	109
其 他	39,148	1,129	3,771	10,431
(2)按月別	52,138			
1月	3,605	93	321	838
2月	4,724	139	422	1,124
3月	4,311	106	452	1,096
4月	5,819	149	593	1,619
5月	4,608	115	460	1,233
6月	4,389	159	457	1,097
7月	4,031	157	471	1,046
8月	4,668	164	466	1,316
9月	4,511	155	484	1,260
10月	4,240	131	377	1,206
11月	3,782	141	320	969
12月	3,450	146	324	834

資料來源：就業服務中心



## 一 求職者未能推介就業之原因

事務工作人員	服務工作人員及售貨員	農、林、漁、牧工作人員	技術工及有關工作人員	機械設備操作工及組裝工	非技術工及體力工
1,355	1,282	17	83	144	1,128
622	711	12	67	131	763
163	370	3	24	64	493
75	97	2	9	20	246
6,848	7,506	142	873	979	7,469
749	729	12	101	60	702
742	1,067	9	135	100	986
676	836	24	83	87	951
1,023	1,197	22	122	119	975
749	936	23	103	104	885
745	864	12	98	129	828
748	692	22	91	119	685
781	813	10	84	132	902
809	722	16	60	129	876
759	754	8	54	127	824
664	713	13	74	132	756
618	643	5	51	100	729

表18 民國98年臺北市就業服務概況

月 及 原 因 別	總 計	民 意 代 表 、 行 政 主 管 、 企 業 主 管 及 經 理 人 員	專 業 人 員	技 術 員 及 助 理 專 業 人 員
(1)按原因別	51,822			
求 職 者 無 法 聯 繫	0	0	0	0
雇 主 所 供 之 條 件 不 合	0	0	0	0
求 職 者 本 身 條 件 不 合	2,275	50	159	440
已 另 自 行 補 實 者	1,167	13	44	221
其 他	48,380	1,268	4,172	12,064
(2)按月別	53,821			
1月	3,566	61	233	809
2月	4,647	88	327	1,052
3月	4,651	57	364	1,028
4月	5,796	113	479	1,544
5月	5,118	104	436	1,257
6月	4,536	154	405	1,034
7月	4,319	126	476	1,026
8月	4,771	153	442	1,256
9月	4,935	154	440	1,327
10月	4,328	113	341	1,113
11月	3,716	100	272	883
12月	3,438	147	279	795

資料來源：就業服務中心

## 一 求才機會未能補實之原因

事務工作人員	服務工作人員 及售貨員	農、林、漁、 牧工作人員	技術工及有 關工作人員	機械設備操作 工及組裝工	非技術工 及體力工
0	0	0	0	0	0
0	0	0	0	0	0
265	640	11	41	46	623
155	235	2	27	32	438
8,313	9,278	212	1,071	1,431	10,571
671	783	20	130	54	805
756	1,040	17	138	128	1,101
714	1,105	18	91	143	1,131
1,030	1,245	25	123	165	1,072
786	1,093	29	113	124	1,176
725	888	16	114	146	1,054
803	791	34	77	137	849
774	797	9	123	168	1,049
847	784	22	73	142	1,146
718	825	17	47	131	1,023
593	733	16	75	118	926
590	664	6	64	86	807

表19 臺北市就業服務

年 月 別	總計		專門性、技術性 及有關人員		行政級主管人員	
	實 數	百 分 比	實 數	百 分 比	實 數	百 分 比
民 國 75 年	959	100.00	108	11.26	22	2.29
民 國 76 年	1,022	100.00	127	12.43	23	2.25
民 國 77 年	1,069	100.00	130	12.11	28	2.62
民 國 78 年	1,073	100.00	139	12.95	29	2.70
民 國 79 年	1,075	100.00	150	13.95	29	2.70
民 國 80 年	1,104	100.00	143	12.95	28	2.54
民 國 81 年	1,103	100.00	161	14.60	28	2.54
年 月 別	總計		民意代表、行政主管 企業主管及經理人員		專業人員	
	實 數	百 分 比	實 數	百 分 比	實 數	百 分 比
民 國 82 年	1,110	100.00	147	13.24	107	9.64
民 國 83 年	1,133	100.00	147	12.97	105	9.27
民 國 84 年	1,151	100.00	145	12.60	114	9.90
民 國 85 年	1,127	100.00	127	11.27	113	10.03
民 國 86 年	1,107	100.00	127	11.47	108	9.76
民 國 87 年	1,113	100.00	122	10.96	109	9.79
民 國 88 年	1,125	100.00	113	10.04	117	10.40
民 國 89 年	1,137	100.00	113	9.94	126	11.08
民 國 90 年	1,110	100.00	114	10.27	131	11.80
民 國 91 年	1,116	100.00	119	10.66	134	12.01
民 國 92 年	1,119	100.00	118	10.55	136	12.15
民 國 93 年	1,134	100.00	126	11.11	143	12.61
民 國 94 年	1,135	100.00	121	10.70	156	13.80
民 國 95 年	1,143	100.00	129	11.30	163	14.30
民 國 96 年	1,165	100.00	134	11.50	169	14.50
民 國 97 年	1,182	100.00	131	11.11	174	14.72
民 國 98 年	1,168	100.00	129	11.04	161	13.78

資料來源：臺北市政府年報

## 人口之職業

監督及佐理人員		買賣工作人員		服務工作人員		農、林、漁牧、狩獵工作人員		生產及有關工人、運輸設備操作工及體力工	
實數	百分比	實數	百分比	實數	百分比	實數	百分比	實數	百分比
261	27.22	206	21.48	114	11.89	12	1.25	236	24.61
293	28.67	216	21.14	115	11.25	9	0.88	239	23.39
305	28.53	249	23.29	115	10.76	9	0.84	235	21.98
312	29.08	259	24.14	114	10.62	8	0.75	212	19.76
323	30.05	241	22.42	118	10.98	9	0.84	205	19.07
318	28.80	257	23.28	122	11.05	10	0.91	226	20.47
329	29.83	255	23.12	126	11.42	8	0.73	196	17.77
技術員及助理專業人員		事務工作人員		服務工作人員及售貨員		農、林、漁、牧工作人員		生產及有關工人、運輸設備操作工及體力工	
實數	百分比	實數	百分比	實數	百分比	實數	百分比	實數	百分比
300	27.03	133	11.98	161	14.50	7	0.63	255	22.97
311	27.45	145	12.80	170	15.00	8	0.71	248	21.89
316	27.45	154	13.38	179	15.55	7	0.61	236	20.50
294	26.09	164	14.55	184	16.33	6	0.53	239	21.21
308	27.82	162	14.63	176	15.90	4	0.36	222	20.05
328	29.47	158	14.20	176	15.81	4	0.36	216	19.41
340	30.22	168	14.93	177	15.73	4	0.36	205	18.22
353	31.05	173	15.22	173	15.22	3	0.26	195	17.15
357	32.16	167	15.05	160	14.41	3	0.27	178	16.04
355	31.81	162	14.52	169	15.14	4	0.36	173	15.50
356	31.81	156	13.94	173	15.46	5	0.45	175	15.64
360	31.75	165	14.55	171	15.08	3	0.26	166	14.64
368	32.40	160	14.10	165	14.60	2	0.20	162	14.30
375	33.50	154	13.50	166	14.60	2	0.20	152	13.30
385	33.00	148	12.70	173	14.80	3	0.30	153	13.10
408	34.51	135	11.43	179	15.14	3	0.25	152	12.85
405	34.67	137	11.73	177	15.15	2	0.17	155	13.27

表20 臺北市就業

年 月 別	總 計		第 一 級 行 業 (農、林、漁、牧、狩獵業)	
	人數(千人)	百 分 比	人數(千人)	百 分 比
民國 77 年 平均	1,069	100.00	8	0.70
民國 78 年 平均	1,070	100.00	7	0.69
民國 79 年 平均	1,074	100.00	8	0.74
民國 80 年 平均	1,104	100.00	10	0.91
民國 81 年 平均	1,102	100.00	8	0.73
民國 82 年 平均	1,109	100.00	7	0.63
民國 83 年 平均	1,133	100.00	8	0.71
民國 84 年 平均	1,151	100.00	7	0.62
民國 85 年 平均	1,127	100.00	6	0.54
民國 86 年 平均	1,107	100.00	5	0.42
民國 87 年 平均	1,113	100.00	4	0.40
民國 88 年 平均	1,125	100.00	5	0.41
民國 89 年 平均	1,137	100.00	3	0.26
民國 90 年 平均	1,110	100.00	4	0.35
民國 91 年 平均	1,116	100.00	4	0.35
民國 92 年 平均	1,119	100.00	5	0.44
民國 93 年 平均	1,134	100.00	3	0.20
民國 94 年 平均	1,135	100.00	2	0.20
民國 95 年 平均	1,143	100.00	2	0.20
民國 96 年 平均	1,165	100.00	3	0.22
民國 97 年 平均	1,182	100.00	3	0.23
民國 98 年 平均	1,168	100.00	2	0.17

資料來源：行政院主計處

## 人口之行業

第 二 級 行 業 ( 製 造 、 營 造 、 水 電 、 礦 業 )		第 三 級 行 業 ( 商 、 運 輸 、 金 融 、 服 務 業 )	
人 數 ( 千 人 )	百 分 比	人 數 ( 千 人 )	百 分 比
300	28.04	762	71.26
286	26.71	777	72.62
285	26.54	781	72.72
305	27.63	789	71.47
284	25.77	810	73.50
282	25.43	820	73.94
288	25.42	837	73.87
276	24.02	867	75.36
259	22.98	862	76.48
248	22.41	854	77.17
241	21.64	868	77.96
240	21.32	880	78.28
237	20.85	897	78.89
225	20.29	881	79.36
221	19.80	891	79.80
218	19.47	897	80.09
219	19.31	912	80.50
219	19.30	914	80.50
222	19.40	918	80.30
223	19.11	940	80.67
222	18.79	957	80.98
225	19.26	941	80.57

表21 臺北市勞動力

年 月 別	15歲以上 民間人口(千人) (1)	勞動力人口(千人)		
		合 計 (2)	就業者 (3)	失業者 (4)
民國 77 年 平均	1,917	1,090	1,069	22
民國 78 年 平均	1,945	1,088	1,069	19
民國 79 年 平均	1,977	1,094	1,075	20
民國 80 年 平均	2,001	1,126	1,104	22
民國 81 年 平均	2,005	1,124	1,103	21
民國 82 年 平均	2,001	1,130	1,110	20
民國 83 年 平均	2,004	1,153	1,133	20
民國 84 年 平均	2,029	1,176	1,151	25
民國 85 年 平均	2,019	1,161	1,127	34
民國 86 年 平均	2,005	1,140	1,107	33
民國 87 年 平均	2,035	1,143	1,113	29
民國 88 年 平均	2,058	1,158	1,125	33
民國 89 年 平均	2,074	1,169	1,137	32
民國 90 年 平均	2,083	1,155	1,110	46
民國 91 年 平均	2,098	1,170	1,116	54
民國 92 年 平均	2,113	1,173	1,119	53
民國 93 年 平均	2,122	1,183	1,134	49
民國 94 年 平均	2,128	1,181	1,135	46
民國 95 年 平均	2,149	1,187	1,143	44
民國 96 年 平均	2,171	1,210	1,165	45
民國 97 年 平均	2,187	1,232	1,182	50
民國 98 年 平均	2,193	1,240	1,168	72
上半年	2,193	1,230	1,160	70
下半年	2,193	1,249	1,175	74

資料來源：行政院主計處



## 與就業人口

非勞動力人口 (千人)	勞動參與率 $(2)/(1) \times 100$ (%)	就業率 $(3)/(2) \times 100$ (%)	失業率 $(4)/(2) \times 100$ (%)
827	56.9	98.0	2.0
857	55.9	98.3	1.7
883	55.4	98.2	1.8
873	56.3	98.0	2.0
881	56.0	98.2	1.8
871	56.5	98.2	1.8
851	57.6	98.3	1.7
853	58.0	97.9	2.1
859	57.5	97.1	2.9
866	56.8	97.1	2.9
892	56.1	97.4	2.6
900	56.3	97.1	2.9
905	56.3	97.3	2.7
928	55.5	96.1	3.9
929	55.8	95.4	4.6
941	55.5	95.4	4.6
939	55.8	95.8	4.2
947	55.5	96.1	3.9
962	55.2	96.3	3.7
962	55.7	96.3	3.7
955	56.3	95.9	4.0
953	56.5	94.2	5.8
963	56.1	94.3	5.7
944	57.0	94.1	5.9

表22 民國98年全國技術士

級別	職類		一般手工電銲	人字臂起重桿 操	下水道用戶排 水設備配管	下水道設施操 作維護－水質 檢 驗	下水道設施操 作維護－處理 系 統
	人數						
總    計	報	報 名	4	2	5	26	13
		到 考	4	2	5	25	12
		檢 及 格	0	1	2	18	10
	免	學 科	3	0	0	1	5
		術 科	0	0	0	0	0
		試 全 免	0	0	0	0	0
甲    級	報	報 名	0	0	0	0	0
		到 考	0	0	0	0	0
		檢 及 格	0	0	0	0	0
	免	學 科	0	0	0	0	0
		術 科	0	0	0	0	0
		試 全 免	0	0	0	0	0
乙    級	報	報 名	0	0	0	26	13
		到 考	0	0	0	25	12
		檢 及 格	0	0	0	18	10
	免	學 科	0	0	0	1	5
		術 科	0	0	0	0	0
		試 全 免	0	0	0	0	0
丙    級	報	報 名	4	2	5	0	0
		到 考	4	2	5	0	0
		檢 及 格	0	1	2	0	0
	免	學 科	3	0	0	0	0
		術 科	0	0	0	0	0
		試 全 免	0	0	0	0	0

資料來源：本局職業訓練中心

# 技能檢定測驗人數

單位：人

下水道設施操作維護—管渠系統	下水道設施操作維護—機電備設	女子美髮	女裝	工程泵(幫浦)類檢修
17	14	598	101	5
17	14	554	100	5
10	7	262	44	5
5	1	90	15	0
1	2	6	2	0
0	0	0	0	0
0	0	0	9	0
0	0	0	9	0
0	0	0	5	0
0	0	0	1	0
0	0	0	0	0
0	0	0	0	0
17	14	118	59	5
17	14	111	59	5
10	7	17	20	5
5	1	44	7	0
1	2	2	1	0
0	0	0	0	0
0	0	480	33	0
0	0	443	32	0
0	0	245	19	0
0	0	46	7	0
0	0	4	1	0
0	0	0	0	0

表22 民國98年全國技術士

級別	職類		工業配線	工業儀器	中式米食加工 —米粒類一般 漿	中式米食加工 —米粒類米漿 型	中式麵食加工 —水調和麵 類、發麵類
	人數						
總計	報檢	報名	73	0	1	1	25
		到考	71	0	1	1	24
		及格	38	0	1	1	4
	免試	學科	5	0	0	1	2
		術科	4	2	0	1	3
		全免	0	0	0	0	0
甲級	報檢	報名	2	0	0	0	0
		到考	2	0	0	0	0
		及格	0	0	0	0	0
	免試	學科	1	0	0	0	0
		術科	0	0	0	0	0
		全免	0	0	0	0	0
乙級	報檢	報名	71	0	0	0	0
		到考	69	0	0	0	0
		及格	38	0	0	0	0
	免試	學科	4	0	0	0	0
		術科	4	2	0	0	0
		全免	0	0	0	0	0
丙級	報檢	報名	0	0	1	1	25
		到考	0	0	1	1	24
		及格	0	0	1	1	4
	免試	學科	0	0	0	1	2
		術科	0	0	0	1	3
		全免	0	0	0	0	0

資料來源：本局職業訓練中心

技能檢定測驗人數(續1)

單位：人

中式麵食加工 —水調(和) 麵類	中式麵食加工 —發麵類	中式麵食加工 —酥油皮、糕 漿皮類	中餐烹調—葷 食	中餐烹調—素 食
1	5	40	1,130	94
1	5	37	1,094	90
1	0	13	484	38
0	0	12	372	50
0	0	0	27	0
0	0	0	0	0
0	0	0	0	0
0	0	0	0	0
0	0	0	0	0
0	0	0	0	0
0	0	0	0	0
0	0	0	0	0
1	5	18	128	11
1	5	18	126	11
1	0	4	13	3
0	0	9	65	3
0	0	0	2	0
0	0	0	0	0
0	0	22	1,002	83
0	0	19	968	79
0	0	9	471	35
0	0	3	307	47
0	0	0	25	0
0	0	0	0	0

表22 民國98年全國技術士

級別	職類		化	工	化	學	升降機裝修	手語翻譯	平版印刷
	人數								
總計	報	報名	92	336	161	11	1		
		到考	90	332	154	11	1		
		及格	82	282	65	3	0		
	免試	學科	0	19	41	7	0		
		術科	7	32	19	0	0		
		全免	0	0	0	0	0		
甲級	報	報名	0	0	0	0	1		
		到考	0	0	0	0	1		
		及格	0	0	0	0	0		
	免試	學科	0	0	0	0	0		
		術科	0	0	0	0	0		
		全免	0	0	0	0	0		
乙級	報	報名	5	139	64	0	0		
		到考	5	139	62	0	0		
		及格	3	120	24	0	0		
	免試	學科	0	8	12	0	0		
		術科	7	26	9	0	0		
		全免	0	0	0	0	0		
丙級	報	報名	87	197	97	11	0		
		到考	85	193	92	11	0		
		及格	79	162	41	3	0		
	免試	學科	0	11	29	7	0		
		術科	0	6	10	0	0		
		全免	0	0	0	0	0		

資料來源：本局職業訓練中心

技能檢定測驗人數(續2)

單位：人

打 型 板 金	用 電 設 備 檢 驗	石 油 化 學	肉 製 品 加 工 一 顆 粒 香 腸 醃 漬 類	自 來 水 管 配 管
0	19	1	1	1
0	19	1	1	1
0	10	1	0	0
2	4	0	0	0
0	1	0	0	3
0	0	0	0	0
0	0	0	0	0
0	0	0	0	0
0	0	0	0	0
2	0	0	0	0
0	0	0	0	0
0	0	0	0	0
0	19	1	0	1
0	19	1	0	1
0	10	1	0	0
0	4	0	0	0
0	1	0	0	3
0	0	0	0	0
0	0	0	1	0
0	0	0	1	0
0	0	0	0	0
0	0	0	0	0
0	0	0	0	0
0	0	0	0	0
0	0	0	0	0
0	0	0	0	0
0	0	0	0	0

表22 民國98年全國技術士

級別	職類		自來水管配管 — 自來水管	西餐烹調	冷凍空調裝修	沖壓模具工	汽車車體板金
	人數						
總計	報	報名	194	126	260	0	3
		到考	193	123	248	0	2
		及格	110	56	49	0	0
	免試	學科	25	22	150	0	2
		術科	3	4	16	1	6
		全免	0	0	0	0	0
甲級	報	報名	0	0	14	0	0
		到考	0	0	14	0	0
		及格	0	0	0	0	0
	免試	學科	0	0	6	0	0
		術科	0	0	2	0	0
		全免	0	0	0	0	0
乙級	報	報名	0	0	128	0	3
		到考	0	0	125	0	2
		及格	0	0	12	0	0
	免試	學科	0	0	92	0	2
		術科	0	0	11	0	6
		全免	0	0	0	0	0
丙級	報	報名	194	126	118	0	0
		到考	193	123	109	0	0
		及格	110	56	37	0	0
	免試	學科	25	22	52	0	0
		術科	3	4	3	1	0
		全免	0	0	0	0	0

資料來源：本局職業訓練中心



技能檢定測驗人數(續3)

單位：人

汽 車 修 護	男 子 理 髮	車 床	車 床—CNC 車 床	車 床 工
54	42	44	6	0
54	40	44	6	0
15	25	8	1	0
10	13	0	0	8
6	1	0	0	0
0	0	0	0	0
4	0	0	0	0
4	0	0	0	0
0	0	0	0	0
9	0	0	0	2
0	0	0	0	0
0	0	0	0	0
44	11	0	6	0
44	11	0	6	0
11	5	0	1	0
1	8	0	0	4
6	1	0	0	0
0	0	0	0	0
6	31	44	0	0
6	29	44	0	0
4	20	8	0	0
0	5	0	0	2
0	0	0	0	0
0	0	0	0	0

表22 民國98年全國技術士

級別	職類		車 輛 塗 裝	固 定 式 起 重 機 操 作 ( 架 空 式 - 地 面 操 作 )	板 金	泥 水 - 砌 磚	泥 水 - 面 材 鋪 貼
	人數						
總    計	報	報 名	2	0	1	0	0
		到 考	2	0	1	0	0
		檢 及 格	1	0	1	0	0
	免 試	學 科	0	1	0	0	0
		術 科	1	0	1	1	1
		全 免	0	0	0	0	0
甲    級	報	報 名	0	0	1	0	0
		到 考	0	0	1	0	0
		檢 及 格	0	0	1	0	0
	免 試	學 科	0	0	0	0	0
		術 科	0	0	0	0	0
		全 免	0	0	0	0	0
乙    級	報	報 名	1	0	0	0	0
		到 考	1	0	0	0	0
		檢 及 格	0	0	0	0	0
	免 試	學 科	0	0	0	0	0
		術 科	1	0	1	1	1
		全 免	0	0	0	0	0
丙    級	報	報 名	1	0	0	0	0
		到 考	1	0	0	0	0
		檢 及 格	1	0	0	0	0
	免 試	學 科	0	1	0	0	0
		術 科	0	0	0	0	0
		全 免	0	0	0	0	0

資料來源：本局職業訓練中心

技能檢定測驗人數(續4)

單位：人

泥水－粉刷	金銀珠寶飾品 加工	金屬塗裝	門市服務	保母人員
1	21	4	589	813
1	21	4	569	800
0	13	2	401	500
0	1	0	198	108
1	0	0	2	0
0	0	0	0	0
0	0	0	0	0
0	0	0	0	0
0	0	0	0	0
0	0	0	0	0
0	0	0	0	0
0	0	0	0	0
0	0	0	0	0
1	11	0	160	0
1	11	0	156	0
0	6	0	94	0
0	1	0	6	0
1	0	0	0	0
0	0	0	0	0
0	10	4	429	813
0	10	4	413	800
0	7	2	307	500
0	0	0	192	108
0	0	0	2	0
0	0	0	0	0

表22 民國98年全國技術士

級別	職類		室內配線(屋內線路裝修)	建築工程管理	建築物室內設計	建築物室內裝修工程管理	建築塗裝
	人數						
總計	報	報名	796	22	704	879	0
		到考	755	22	650	813	0
	檢	及格	235	5	42	100	0
		學科	210	5	289	360	0
	試	術科	90	3	6	5	2
		全免	0	0	0	0	0
甲級	報	報名	2	1	0	0	0
		到考	2	1	0	0	0
	檢	及格	0	0	0	0	0
		學科	1	0	0	0	0
	試	術科	0	3	0	0	0
		全免	0	0	0	0	0
乙級	報	報名	630	21	704	879	0
		到考	597	21	650	813	0
	檢	及格	186	5	42	100	0
		學科	185	5	289	360	0
	試	術科	83	0	6	5	2
		全免	0	0	0	0	0
丙級	報	報名	164	0	0	0	0
		到考	156	0	0	0	0
	檢	及格	49	0	0	0	0
		學科	24	0	0	0	0
	試	術科	7	0	0	0	0
		全免	0	0	0	0	0

資料來源：本局職業訓練中心

技能檢定測驗人數(續5)

單位：人

建 築 製 圖	美 容	重機械修護— 引 擎	重機械操作— 挖 掘 機	飛 機 修 護
88	2,752	1	101	36
82	2,533	1	98	36
55	1,586	1	74	21
5	667	2	7	4
0	23	0	3	2
0	0	0	0	0
0	0	0	0	0
0	0	0	0	0
0	0	0	0	0
0	0	0	0	0
0	0	0	0	0
0	0	0	0	0
4	619	1	0	0
4	589	1	0	0
0	205	1	0	0
0	270	2	0	0
0	7	0	0	0
0	0	0	0	0
84	2,133	0	101	36
78	1,944	0	98	36
55	1,381	0	74	21
5	397	0	7	4
0	16	0	3	2
0	0	0	0	0

表22 民國98年全國技術士

級別	職類		食品檢驗分析	家具木工	氣	銲	氣	壓	氣體燃料導管 配管
	人數								
總計	報	報名	106	3	0			165	63
		到考	102	2	0			165	59
		及格	25	0	0			125	32
	免試	學科	11	2	1			7	4
		術科	4	0	0			8	0
		全免	0	0	0			0	0
甲級	報	報名	0	1	0			0	0
		到考	0	1	0			0	0
		及格	0	0	0			0	0
	免試	學科	0	0	0			0	0
		術科	0	0	0			0	0
		全免	0	0	0			0	0
乙級	報	報名	52	2	0			71	0
		到考	51	1	0			71	0
		及格	7	0	0			50	0
	免試	學科	5	2	0			1	0
		術科	3	0	0			8	0
		全免	0	0	0			0	0
丙級	報	報名	54	0	0			94	63
		到考	51	0	0			94	59
		及格	18	0	0			75	32
	免試	學科	6	0	1			6	4
		術科	1	0	0			0	0
		全免	0	0	0			0	0

資料來源：本局職業訓練中心

技能檢定測驗人數(續6)

單位：人

烘培食品 西點蛋糕	烘培食品 西餅	烘培食品 蛋糕乾	烘焙食品—西 點蛋糕麵包	烘焙食品—餅 乾	烘培食品 麵包
125		1	67	2	477
121		1	65	1	468
41		0	8	0	288
32		0	53	2	48
0		0	0	0	8
0		0	0	0	0
0		0	0	0	0
0		0	0	0	0
0		0	0	0	0
0		0	0	0	0
0		0	0	0	0
0		0	0	0	0
0		1	67	0	0
0		1	65	0	0
0		0	8	0	0
0		0	53	0	0
0		0	0	0	0
0		0	0	0	0
125		0	0	2	477
121		0	0	1	468
41		0	0	0	288
32		0	0	2	48
0		0	0	0	8
0		0	0	0	0

表22 民國98年全國技術士

級別	職類		烘培食品 麵餅	食 品 包 乾	特 定 瓦 斯 器 具 裝 修	配 電 電 纜 裝 修	配 電 線 路 裝 修	商 業 計 算
	人數							
總  計	報  檢	報 名	1	90	4	17	14	
		到 考	1	87	3	12	13	
		及 格	0	37	2	5	4	
	免  試	學 科	0	9	1	2	4	
		術 科	0	1	0	1	1	
		全 免	0	0	0	0	0	
甲  級	報  檢	報 名	0	0	0	1	0	
		到 考	0	0	0	1	0	
		及 格	0	0	0	1	0	
	免  試	學 科	0	0	0	0	0	
		術 科	0	0	0	0	0	
		全 免	0	0	0	0	0	
乙  級	報  檢	報 名	1	0	3	8	6	
		到 考	1	0	3	8	6	
		及 格	0	0	2	4	1	
	免  試	學 科	0	0	0	0	3	
		術 科	0	0	0	0	0	
		全 免	0	0	0	0	0	
丙  級	報  檢	報 名	0	90	1	8	8	
		到 考	0	87	0	3	7	
		及 格	0	37	0	0	3	
	免  試	學 科	0	9	1	2	1	
		術 科	0	1	0	1	1	
		全 免	0	0	0	0	0	

資料來源：本局職業訓練中心



技能檢定測驗人數(續7)

單位：人

國	服	國 貿 業 務	堆 高 機 操 作	混 凝 土	眼 鏡 鏡 片 製 作
0		2,310	17	11	21
0		2,016	17	10	20
0		437	14	8	15
0		623	1	0	10
1		7	1	0	2
0		0	0	0	0
0		0	0	0	0
0		0	0	0	0
0		0	0	0	0
0		0	0	0	0
0		0	0	0	0
0		0	0	0	0
0		0	0	0	0
0		0	0	0	0
0		225	0	0	0
0		187	0	0	0
0		4	0	0	0
0		99	0	0	0
0		0	0	0	0
0		0	0	0	0
0		2,085	17	11	21
0		1,829	17	10	20
0		433	14	8	15
0		524	1	0	10
1		7	1	0	2
0		0	0	0	0

表22 民國98年全國技術士

級別	職類 人數	移動式起重機 操	第一種壓力容 器 操 作	通信技術(電 信 線 路 )	造 園 景 觀	喪 禮 服 務	
總 計	報	報 名	1	11	148	172	524
		到 考	1	10	148	168	503
	檢	及 格	0	8	90	117	359
	免	學 科	0	0	3	37	83
		術 科	0	0	0	1	3
	試	全 免	0	0	0	0	0
甲 級	報	報 名	0	0	0	0	0
		到 考	0	0	0	0	0
	檢	及 格	0	0	0	0	0
	免	學 科	0	0	0	0	0
		術 科	0	0	0	0	0
	試	全 免	0	0	0	0	0
乙 級	報	報 名	0	0	35	0	0
		到 考	0	0	35	0	0
	檢	及 格	0	0	9	0	0
	免	學 科	0	0	0	0	0
		術 科	0	0	0	0	0
	試	全 免	0	0	0	0	0
丙 級	報	報 名	1	11	113	172	524
		到 考	1	10	113	168	503
	檢	及 格	0	8	81	117	359
	免	學 科	0	0	3	37	83
		術 科	0	0	0	1	3
	試	全 免	0	0	0	0	0

資料來源：本局職業訓練中心

技能檢定測驗人數(續8)

單位：人

就 業 服 務	氫氣鎢極電銲	測 量	測量—工程測 量	測量—地籍測 量
1,549	4	225	107	3
1,261	4	222	106	3
161	1	107	73	1
539	0	26	2	2
2	0	0	11	0
0	0	0	0	0
0	0	0	7	0
0	0	0	7	0
0	0	0	3	0
0	0	0	1	0
0	0	0	0	0
0	0	0	0	0
1,549	0	0	100	3
1,261	0	0	99	3
161	0	0	70	1
539	0	0	1	2
2	0	0	11	0
0	0	0	0	0
0	4	225	0	0
0	4	222	0	0
0	1	107	0	0
0	0	26	0	0
0	0	0	0	0
0	0	0	0	0

表22 民國98年全國技術士

級別	職類		視聽電子園	藝	會計事務	照	相	照顧服務員
	人數							
總計	報	報名	2	82	1,566	1	279	
		到考	2	79	1,388	1	273	
		及格	1	59	418	1	154	
	檢	學科	0	24	808	0	46	
		術科	3	0	9	0	0	
		全免	0	0	0	0	0	
甲級	報	報名	0	0	0	0	0	
		到考	0	0	0	0	0	
		及格	0	0	0	0	0	
	檢	學科	0	0	0	0	0	
		術科	0	0	0	0	0	
		全免	0	0	0	0	0	
乙級	報	報名	1	0	464	0	0	
		到考	1	0	395	0	0	
		及格	1	0	41	0	0	
	檢	學科	0	0	127	0	0	
		術科	2	0	3	0	0	
		全免	0	0	0	0	0	
丙級	報	報名	1	82	1,102	1	279	
		到考	1	79	993	1	273	
		及格	0	59	377	1	154	
	檢	學科	0	24	681	0	46	
		術科	1	0	6	0	0	
		全免	0	0	0	0	0	

資料來源：本局職業訓練中心

技能檢定測驗人數(續9)

單位：人

裝 潢 木 工	農田灌溉排水 —灌溉水質管 理及檢驗項	鉗 工	電 力 電 子	電腦軟體設計 C++
87	2	0	1	6
87	2	0	1	5
72	2	0	0	0
4	0	3	0	1
3	0	3	0	0
0	0	0	0	0
0	0	0	1	0
0	0	0	1	0
0	0	0	0	0
0	0	0	0	0
0	0	0	0	0
0	0	0	0	0
83	2	0	0	6
83	2	0	0	5
69	2	0	0	0
4	0	2	0	1
3	0	3	0	0
0	0	0	0	0
4	0	0	0	0
4	0	0	0	0
3	0	0	0	0
0	0	1	0	0
0	0	0	0	0
0	0	0	0	0

表22 民國98年全國技術士

級別	職類		電腦軟體設計 JAVA	電腦軟體應用	電腦硬體裝修	電腦輔助立體製圖	電腦輔助建築製圖
	人數						
總計	報檢	報名	4	2,745	443	13	250
		到考	4	2,698	439	12	244
		及格	0	1,232	280	5	122
	免試	學科	0	195	18	4	9
		術科	0	16	8	0	2
		全免	0	0	0	0	0
甲級	報檢	報名	0	0	0	0	0
		到考	0	0	0	0	0
		及格	0	0	0	0	0
	免試	學科	0	0	0	0	0
		術科	0	0	0	0	0
		全免	0	0	0	0	0
乙級	報檢	報名	4	2,745	443	0	140
		到考	4	2,698	439	0	139
		及格	0	1,232	280	0	44
	免試	學科	0	195	18	0	3
		術科	0	16	8	0	2
		全免	0	0	0	0	0
丙級	報檢	報名	0	0	0	13	110
		到考	0	0	0	12	105
		及格	0	0	0	5	78
	免試	學科	0	0	0	4	6
		術科	0	0	0	0	0
		全免	0	0	0	0	0

資料來源：本局職業訓練中心

技能檢定測驗人數(續10)

單位：人

電腦輔助機械製圖	電腦數值控制車床	電腦數值控制床銑	電器修護	電繡
256	0	0	208	1
252	0	0	202	1
64	0	0	118	1
49	2	1	6	0
9	0	0	0	0
0	0	0	0	0
0	0	0	0	0
0	0	0	0	0
0	0	0	0	0
0	2	0	0	0
0	0	0	0	0
0	0	0	0	0
212	0	0	110	0
208	0	0	107	0
48	0	0	67	0
25	0	1	3	0
9	0	0	0	0
0	0	0	0	0
44	0	0	98	1
44	0	0	95	1
16	0	0	51	1
24	0	0	3	0
0	0	0	0	0
0	0	0	0	0

表22 民國98年全國技術士

級別	職類		圖文組版	圖文字組版處理	圖文組版電腦排版	圖文組版圖像組版	精密機械工
	人數						
總計	報檢	報名	10	311	291	272	0
		到考	10	306	290	271	0
		及格	3	253	220	236	0
	免試	學科	3	10	1	4	1
		術科	0	0	0	1	5
		全免	0	0	0	0	0
甲級	報檢	報名	10	0	0	0	0
		到考	10	0	0	0	0
		及格	3	0	0	0	0
	免試	學科	3	0	0	0	0
		術科	0	0	0	0	0
		全免	0	0	0	0	0
乙級	報檢	報名	0	0	291	272	0
		到考	0	0	290	271	0
		及格	0	0	220	236	0
	免試	學科	0	0	1	4	1
		術科	0	0	0	1	2
		全免	0	0	0	0	0
丙級	報檢	報名	0	311	0	0	0
		到考	0	306	0	0	0
		及格	0	253	0	0	0
	免試	學科	0	10	0	0	0
		術科	0	0	0	0	3
		全免	0	0	0	0	0

資料來源：本局職業訓練中心



技能檢定測驗人數(續11)

單位：人

網 版 印 刷	網 版 製 版	網 路 架 設	銑 床—CNC 銑 床	銑 床 工
0	28	63	31	0
0	26	63	31	0
0	14	43	26	0
0	0	5	0	1
2	0	0	0	0
0	0	0	0	0
0	0	0	0	0
0	0	0	0	0
0	0	0	0	0
0	0	0	0	1
0	0	0	0	0
0	0	0	0	0
0	26	0	31	0
0	25	0	31	0
0	13	0	26	0
0	0	0	0	0
1	0	0	0	0
0	0	0	0	0
0	2	63	0	0
0	1	63	0	0
0	1	43	0	0
0	0	5	0	0
1	0	0	0	0
0	0	0	0	0

表22 民國98年全國技術士

級別	職類		儀 表 電 子	廣 告 設 計	廣 告 設 計 MAC	廣 告 設 計 PC	數 位 電 子	
	人數							
總	報	報 名	230	312	13	60	233	
		到 考	229	287	13	59	228	
		檢 及 格	155	76	0	2	86	
	計	免	學 科	5	91	1	9	12
			術 科	13	11	1	4	11
		試 全 免	0	0	0	0	0	
甲	報	報 名	0	0	0	0	0	
		到 考	0	0	0	0	0	
		檢 及 格	0	0	0	0	0	
	級	免	學 科	0	0	0	0	1
			術 科	0	0	0	0	0
		試 全 免	0	0	0	0	0	
乙	報	報 名	230	0	13	60	233	
		到 考	229	0	13	59	228	
		檢 及 格	155	0	0	2	86	
	級	免	學 科	5	0	1	9	11
			術 科	13	0	1	4	11
		試 全 免	0	0	0	0	0	
丙	報	報 名	0	312	0	0	0	
		到 考	0	287	0	0	0	
		檢 及 格	0	76	0	0	0	
	級	免	學 科	0	91	0	0	0
			術 科	0	11	0	0	0
		試 全 免	0	0	0	0	0	

資料來源：本局職業訓練中心

技能檢定測驗人數(續12)

單位：人					
模	板	熱 處 理 一 般 浴 鹽	調 酒	機 械 加 工	機 械 停 車 設 備 裝 修
	1	3	578	16	191
	1	3	553	14	184
	1	3	369	3	119
	0	0	45	0	41
	0	0	1	0	7
	0	0	0	0	0
	0	0	0	0	0
	0	0	0	0	0
	0	0	0	0	0
	0	0	0	0	0
	0	0	0	0	0
	0	0	0	0	0
	0	0	0	0	0
	1	3	0	5	31
	1	3	0	3	29
	1	3	0	0	16
	0	0	0	0	19
	0	0	0	0	0
	0	0	0	0	0
	0	0	578	11	160
	0	0	553	11	155
	0	0	369	3	103
	0	0	45	0	22
	0	0	1	0	7
	0	0	0	0	0

表22 民國98年全國技術士

級別	職類		機 械 製 圖	機 電 整 合	機電整合—自 動化控制組	機電整合—自 動化機構組	機 器 腳 踏 車 修 護
	人數						
總	報	報 名	1	40	2	1	95
		到 考	1	39	2	1	93
		檢 及 格	0	21	0	0	44
	計	免 學 科	1	0	0	0	10
		術 科	0	2	0	0	19
		試 全 免	0	0	0	0	0
甲	報	報 名	0	0	0	0	0
		到 考	0	0	0	0	0
		檢 及 格	0	0	0	0	0
	級	免 學 科	1	0	0	0	0
		術 科	0	0	0	0	0
		試 全 免	0	0	0	0	0
乙	報	報 名	1	40	0	0	51
		到 考	1	39	0	0	51
		檢 及 格	0	21	0	0	17
	級	免 學 科	0	0	0	0	10
		術 科	0	2	0	0	16
		試 全 免	0	0	0	0	0
丙	報	報 名	0	0	2	1	44
		到 考	0	0	2	1	42
		檢 及 格	0	0	0	0	27
	級	免 學 科	0	0	0	0	0
		術 科	0	0	0	0	3
		試 全 免	0	0	0	0	0

資料來源：本局職業訓練中心

技能檢定測驗人數(續13)

單位：人

輸電地下電纜裝	鋼琴調音	餐飲服務	營建防水—水泥系防水施工	營建防水—烘烤式防水施工
1	0	278	4	1
1	0	275	4	1
1	0	165	0	1
0	4	23	6	2
2	0	0	0	0
0	0	0	0	0
0	0	0	0	0
0	0	0	0	0
0	0	0	0	0
0	0	0	0	0
0	0	0	0	0
0	0	0	0	0
0	0	0	0	0
1	0	0	0	0
1	0	0	0	0
1	0	0	0	0
0	0	0	0	0
2	0	0	0	0
0	0	0	0	0
0	0	278	4	1
0	0	275	4	1
0	0	165	0	1
0	4	23	6	2
0	0	0	0	0
0	0	0	0	0

表22 民國98年全國技術士

級別	職類		營建防水—塗膜系防水施工	營建防水—填縫系防水施工	營建防水—薄片系防水施工	營建防水—瀝青油毛氈系熱工法防水施工	營造工程管理
	人數						
總計	報檢	報名	28	7	6	1	74
		到考	27	7	6	1	67
		及格	20	4	3	1	6
	免試	學科	5	1	3	1	121
		術科	0	0	0	0	3
		全免	0	0	0	0	0
甲級	報檢	報名	0	0	0	0	64
		到考	0	0	0	0	60
		及格	0	0	0	0	5
	免試	學科	0	0	0	0	115
		術科	0	0	0	0	3
		全免	0	0	0	0	0
乙級	報檢	報名	0	0	0	0	10
		到考	0	0	0	0	7
		及格	0	0	0	0	1
	免試	學科	0	0	0	0	6
		術科	0	0	0	0	0
		全免	0	0	0	0	0
丙級	報檢	報名	28	7	6	1	0
		到考	27	7	6	1	0
		及格	20	4	3	1	0
	免試	學科	5	1	3	1	0
		術科	0	0	0	0	0
		全免	0	0	0	0	0

資料來源：本局職業訓練中心

技能檢定測驗人數(續14完)

單位：人

鍋 爐 操 作	職業潛水	鑄	造	總計
6	2	48	25,739	
5	2	48	24,197	
2	2	31	11,080	
0	0	0	5,800	
2	0	0	476	
0	0	0	0	
0	0	1	119	
0	0	1	115	
0	0	0	18	
0	0	0	146	
0	0	0	8	
0	0	0	0	
5	2	46	11,623	
4	2	46	10,938	
2	2	30	3,905	
0	0	0	2,544	
2	0	0	317	
0	0	0	0	
1	0	1	13,997	
1	0	1	13,144	
0	0	1	7,157	
0	0	0	3,110	
0	0	0	151	
0	0	0	0	

表23 民國98年臺北市  
—性別年齡及教育

職 種 別	總計	性別		年齡別					
		男	女	未滿	15-19歲	20-29歲	30-39歲	40-44歲	45-以上
總 計	902	462	440	0	37	188	264	110	303
商務網站管理(青年專班)	26	11	15	0	0	8	17	1	0
電腦化會計實務(青年專班)	28	2	26	0	0	12	16	0	0
電腦實務應用(中高齡專班)	29	7	22	0	0	0	0	0	29
動態網站資料庫實務(青年專班)	26	19	7	0	0	11	15	0	0
數位電子技術	33	26	7	0	0	7	12	4	10
OA電腦資訊設備服務	32	18	14	0	0	6	6	8	12
冷凍空調技術	31	31	0	0	2	6	4	5	14
水電技術	32	31	1	0	1	2	10	3	16
服裝設計製作(青年專班)	32	7	25	0	1	19	12	0	0
室內空間規劃實務(青年專班)	30	10	20	0	0	15	15	0	0
商品設計與印刷製作(青年專班)	27	10	17	0	1	15	11	0	0
電腦輔助機械製圖	25	21	4	0	0	8	6	4	7
立體繪圖與模具設計	21	14	7	0	0	4	9	5	3
重型機車保養修護	22	22	0	0	3	4	4	3	8
汽車保養修護(青年專班)	27	27	0	0	12	12	3	0	0
複合式簡餐飲料A	36	5	31	0	2	2	5	8	19
風味小吃班	37	10	27	0	0	1	10	8	18
樂活麵包&和果子	40	5	35	0	1	2	12	14	11
FrontPage網頁設計	24	5	19	0	0	2	7	6	9
電腦技術	27	23	4	0	0	11	9	2	5
服裝製作	30	2	28	0	0	4	12	4	10
室內裝潢電腦繪圖基礎	23	10	13	0	0	3	7	3	10
複合式簡餐飲料B	35	16	19	0	1	5	12	4	13
汽車美容	20	20	0	0	10	4	4	1	1
居家用電維修(一)	27	25	2	0	0	2	6	2	17
居家用電維修(二)	22	20	2	0	0	2	4	4	12
家用冷凍空調設備檢修	23	23	0	0	1	6	5	1	10
服裝製作	25	1	24	0	1	2	3	5	14
飾品設計	25	12	13	0	0	4	11	3	7
室內裝修基礎	20	12	8	0	1	4	4	1	10
時尚西點蛋糕	34	12	22	0	0	2	6	8	18
複合式簡餐飲料(二)	33	5	28	0	0	3	7	3	20

資料來源：本局職業訓練中心



職業訓練人數  
程度別(日間班)

教 育 程 度 別													
國小 以下	國中 初中	高中	高 職					大 專 以 上					
			計	農	工	商	其他	計	文	法商	理工	農醫	其他
7	46	70	247	4	91	56	96	532	52	125	165	3	187
0	0	0	0	0	0	0	0	26	7	9	6	1	3
0	0	1	5	0	0	4	1	22	0	13	2	0	7
0	0	3	9	0	1	7	1	17	4	8	3	0	2
0	0	0	0	0	0	0	0	26	0	4	6	1	15
0	0	3	6	0	3	2	1	24	2	3	17	0	2
0	0	0	6	1	2	2	1	25	2	10	9	0	4
1	5	5	7	0	5	0	2	13	0	0	11	0	2
1	6	4	14	0	0	0	14	8	0	0	0	0	8
0	4	0	12	0	3	4	5	16	4	2	6	0	4
0	0	2	6	0	4	1	1	22	2	7	5	0	8
0	0	0	0	0	0	0	0	27	8	4	7	0	8
0	2	0	6	0	5	1	0	17	0	5	10	0	2
0	0	1	5	0	4	0	1	15	1	1	11	0	2
0	3	2	8	1	5	0	2	9	0	1	6	0	2
0	2	0	18	0	16	0	2	7	0	2	1	0	4
0	2	7	8	0	1	3	4	19	1	6	3	0	9
1	3	3	12	1	3	3	5	18	2	9	4	0	3
0	1	3	10	0	0	0	10	26	1	1	0	0	24
0	0	3	5	0	1	4	0	16	2	6	4	0	4
0	0	5	6	0	1	1	4	16	1	1	8	0	6
0	1	1	9	0	3	2	4	19	4	4	5	0	6
0	0	1	2	0	0	0	2	20	3	5	9	0	3
1	2	7	8	0	1	1	6	17	1	7	2	0	7
0	3	1	12	0	4	0	8	4	0	0	0	1	3
0	3	5	8	0	5	3	0	11	0	1	4	0	6
0	5	0	8	1	4	3	0	9	0	0	5	0	4
0	0	3	10	0	9	1	0	10	0	1	9	0	0
1	0	0	11	0	2	4	5	13	3	3	1	0	6
0	0	0	8	0	4	2	2	17	1	4	4	0	8
0	0	3	6	0	1	3	2	11	2	1	6	0	2
1	2	4	11	0	0	1	10	16	0	1	0	0	15
1	2	3	11	0	4	4	3	16	1	6	1	0	8

表23 民國98年臺北市  
—性別年齡及教育

職 種 別	總計	性別		年齡別					
		男	女	未滿	15~19歲	20~29歲	30~39歲	40~44歲	45~以上
總 計	512	244	268	0	35	67	100	74	236
麵食米食實務	32	5	27	0	0	0	2	3	27
複合式簡餐飲料(三)	32	7	25	0	2	1	3	8	18
地方小吃	26	14	12	0	0	1	2	4	19
服裝製作	28	4	24	0	0	4	9	2	13
熱水器裝修	38	37	1	0	1	3	8	6	20
分離式冷氣機裝修	21	20	1	0	1	3	2	3	12
家用電器裝修	23	22	1	0	0	3	5	1	14
網拍開店精修	25	9	16	0	0	1	5	8	11
創意商品設計	23	6	17	0	0	5	10	3	5
3D繪圖與產品設計(一)	19	15	4	0	0	5	7	1	6
網路店鋪經營	24	2	22	0	0	1	3	7	13
汽車快速保養	15	14	1	0	3	5	3	2	2
午茶點心	30	2	28	0	0	3	4	4	19
居家燈具裝修	21	20	1	0	1	3	5	3	9
服裝製作	29	0	29	0	8	2	6	4	9
室內裝修基礎	14	8	6	0	0	4	2	0	8
室內設計電腦繪圖	21	9	12	0	1	7	4	4	5
電腦輔助製圖	20	15	5	0	0	9	6	1	4
DreamWeaver網頁設計1	26	7	19	0	0	6	10	5	5
電腦實務應用	25	8	17	0	0	0	3	5	17
車身板面損傷修護班	20	20	0	0	18	1	1	0	0

資料來源：本局職業訓練中心

職業訓練人數(續1)

程度別(日間班)

教 育 程 度 別													
國小 以下	國中 初中	高中	高 職					大 專 以 上					
			計	農	工	商	其他	計	文	法商	理工	農醫	其他
4	41	50	173	2	75	49	47	244	14	56	58	1	112
1	4	4	10	0	2	8	0	13	3	4	3	0	4
0	3	2	11	0	2	6	3	16	2	8	2	0	14
0	2	4	6	0	1	0	5	14	0	0	0	0	5
0	1	3	10	1	2	5	2	14	1	4	4	0	2
0	11	3	18	0	11	2	5	6	0	1	3	0	1
0	2	1	10	0	7	2	1	8	0	0	7	0	5
0	5	0	5	0	1	1	3	13	0	3	5	0	12
0	0	3	9	0	1	0	8	13	0	0	1	0	15
0	0	4	3	0	0	0	3	16	1	0	0	0	3
0	0	0	5	0	3	1	1	14	0	5	6	0	2
1	0	3	7	0	2	3	2	13	1	8	2	0	1
0	2	2	6	0	6	0	0	5	0	0	4	0	17
0	3	4	6	1	0	0	5	17	0	0	0	0	5
2	1	2	8	0	3	2	3	8	0	0	3	0	6
0	5	4	8	0	3	5	0	12	1	5	0	0	3
0	0	0	9	0	6	3	0	5	0	2	0	0	5
0	0	3	4	0	2	2	0	14	0	4	4	1	2
0	0	4	4	0	4	0	0	12	0	2	8	0	6
0	0	0	6	0	2	3	1	20	3	8	3	0	4
0	0	4	11	0	2	6	3	10	1	2	3	0	0
0	2	0	17	0	15	0	2	1	1	0	0	0	0

表23 民國98年臺北市  
—性別年齡及教育

職 種 別	總計	性別		年齡別					
		男	女	未滿	15~19歲	20~29歲	30~39歲	40~44歲	45~以上
總 計	508	284	224	0	59	92	85	58	214
機車簡易維修班	18	18	0	0	0	5	7	1	5
複合式簡餐飲料	26	3	23	0	0	0	3	1	22
午茶點心	34	15	19	0	1	7	7	5	14
麵食米食實務	31	8	23	0	0	0	5	5	21
往復式冰水機檢修	24	24	0	0	2	3	1	1	17
數位影像設計	21	6	15	0	1	13	5	0	2
3D繪圖與產品設計	17	11	6	0	2	5	4	3	3
電腦輔助製圖	16	10	6	0	1	6	1	2	6
茶藝商品設計	17	6	11	0	0	2	6	5	4
電腦實務應用進階班	26	6	20	0	0	6	3	3	14
FrontPage網頁設計2	20	7	13	0	2	3	2	6	7
消費性電子產品維修	31	31	0	0	7	6	4	5	9
電腦技術	20	16	4	0	5	13	2	0	0
家庭水配管裝修	29	27	2	0	1	3	5	4	16
室內裝潢電腦繪圖基礎	18	9	9	0	0	3	6	4	5
電腦實務應用2	22	9	13	0	0	1	5	2	14
汽車板金銲接技術班	20	20	0	0	16	3	1	0	0
汽車快速保養班	20	20	0	0	13	3	1	0	3
自行車及機車簡易維修班	20	20	0	0	3	5	3	2	7
複合式簡餐飲料	41	12	29	0	4	2	7	7	21
地方小吃	37	6	31	0	1	3	7	2	24

資料來源：本局職業訓練中心

職業訓練人數(續2)

程度別(日間班)

教 育 程 度 別													
國小 以下	國中 初中	高中	高 職					大 專 以 上					
			計	農	工	商	其他	計	文	法商	理工	農醫	其他
8	29	55	181	5	90	34	52	235	10	43	65	2	115
0	2	1	12	0	12	0	0	3	0	1	1	0	1
2	2	2	5	0	0	3	2	15	4	6	1	0	4
1	0	8	14	1	6	4	3	11	0	5	1	0	5
2	3	7	10	0	6	4	0	9	0	4	1	0	4
0	1	2	12	1	7	1	3	9	0	0	7	0	2
0	0	2	4	0	2	1	1	15	1	2	1	0	11
0	0	2	2	0	2	0	0	13	0	1	6	0	6
0	0	2	3	0	1	0	2	11	0	2	7	0	2
0	0	0	4	0	1	2	1	13	1	2	5	0	5
0	0	1	8	0	0	0	8	17	0	0	0	0	17
0	0	1	7	0	1	5	1	12	1	4	4	0	3
0	0	2	12	0	11	1	0	17	0	1	14	0	2
0	1	2	8	0	5	2	1	9	0	0	3	0	6
1	7	3	8	0	6	1	1	10	0	0	4	0	6
0	0	0	1	1	0	0	0	17	0	3	7	0	7
0	0	4	8	0	1	5	2	10	0	5	2	0	3
0	3	0	16	0	15	0	1	1	0	0	0	0	1
0	1	1	10	0	10	0	0	8	2	0	1	1	4
0	1	2	9	1	3	1	4	8	0	1	0	0	7
0	2	8	16	0	1	4	11	15	1	6	0	1	7
2	6	5	12	1	0	0	11	12	0	0	0	0	12

表23 民國98年臺北市  
—性別年齡及教育

職 種 別	總計	性別		年齡別					
		男	女	未滿	15~19歲	20~29歲	30~39歲	40~44歲	45~以上
總 計	486	275	211	0	37	113	110	49	177
輕食&烘焙(青年專班)	36	19	17	0	4	22	10	0	0
居家冷凍空調機檢修	23	22	1	0	1	3	3	3	13
家用衛浴設備裝修	13	13	0	0	2	1	1	2	7
服裝製作	28	1	27	0	0	4	6	2	16
室內設計電腦繪圖	28	16	12	0	2	11	7	4	4
創意手作商品	25	3	22	0	0	3	7	2	13
飾品及拼布製作	32	2	30	0	0	0	4	4	24
數位影像設計	13	3	10	0	0	5	1	4	3
輕鬆架設網站	25	11	14	0	0	4	9	2	10
電腦實務應用3	25	2	23	0	0	0	2	3	20
消費性電子產品服務	28	27	1	0	1	11	6	0	10
電腦修護基礎班	25	15	10	0	2	6	5	3	9
車身板面補土整修班	22	22	0	0	17	3	1	0	1
汽車快速保養班	16	16	0	0	2	7	4	1	2
中式餐飲實務(青年專班)	25	10	15	0	2	11	12	0	0
家用電器裝修	16	15	1	0	0	3	2	2	9
螺旋式冰水機檢修	21	21	0	0	1	5	2	3	10
家庭用配電系統實作	27	24	3	0	2	1	6	5	13
3D繪圖與產品設計	20	13	7	0	0	5	10	2	3
電腦輔助製圖	19	10	9	0	1	6	6	3	3
室內裝修基礎	19	10	9	0	0	2	6	4	7

資料來源：本局職業訓練中心

職業訓練人數(續3)

程度別(日間班)

教 育 程 度 別													
國小 以下	國中 初中	高中	高 職					大 專 以 上					
			計	農	工	商	其他	計	文	法商	理工	農醫	其他
4	35	66	149	3	42	12	92	232	11	47	12	9	153
1	2	5	10	0	0	0	10	18	1	1	0	1	15
1	1	5	7	0	4	0	3	9	1	2	1	1	4
2	2	3	4	0	3	0	1	2	0	0	1	0	1
0	2	3	9	0	1	0	8	14	3	8	0	0	3
0	0	8	9	1	3	3	2	11	1	3	3	0	4
0	0	4	5	0	0	0	5	16	0	1	0	1	14
0	3	5	11	0	1	2	8	13	0	5	0	0	8
0	0	0	4	0	1	0	3	9	2	1	0	0	6
0	0	4	6	0	1	1	4	15	2	4	0	0	9
0	0	1	13	0	1	2	10	11	1	5	0	0	5
0	0	3	2	0	1	0	1	23	0	2	1	0	20
0	3	5	9	0	2	2	5	8	0	3	1	0	4
0	3	0	18	0	18	0	0	1	0	0	0	0	1
0	2	3	2	0	0	0	2	9	0	1	1	1	6
0	5	3	6	0	1	0	5	11	0	1	0	0	10
0	4	1	7	1	0	0	6	4	0	0	0	0	4
0	0	5	8	0	3	0	5	8	0	1	0	0	7
0	6	2	7	1	0	1	5	12	0	1	2	1	8
0	0	3	0	0	0	0	0	17	0	2	2	2	11
0	2	1	6	0	1	0	5	10	0	2	0	1	7
0	0	2	6	0	1	1	4	11	0	4	0	1	6

表23 民國98年臺北市  
—性別年齡及教育

職 種 別	總計	性別		年齡別					
		男	女	未滿	15~19歲	20~29歲	30~39歲	40~44歲	45~以上
<b>總 計</b>	533	268	265	0	28	79	121	66	239
服裝製作	30	1	29	0	0	2	7	2	19
創意手作商品	21	1	20	0	0	3	2	4	12
電腦實務應用進階	25	8	17	0	0	2	1	7	15
FrontPage網頁設計3	26	10	16	0	0	2	11	4	9
消費性電子產品服務	23	21	2	0	0	7	7	2	7
電腦修護進階	26	21	5	0	0	6	7	3	10
機車簡易維修	19	17	2	0	1	6	5	3	4
複合式簡餐飲料	38	28	10	0	0	3	7	2	26
樂活麵包&和果子	37	13	24	0	0	4	7	7	19
商用空調冰水機檢修	24	22	2	0	1	3	6	4	10
熱水器裝修	27	25	2	0	2	3	3	4	15
室內設計電腦繪圖	25	10	15	0	0	8	9	1	7
數位影像設計	18	1	17	0	1	3	11	3	0
服裝製作	28	2	26	0	1	3	6	3	15
創意手作商品	21	1	20	0	0	2	3	2	14
電腦實務應用4	26	7	19	0	0	3	4	1	18
輕鬆架設網站	26	6	20	0	0	2	2	5	17
DreamWeaver網頁設計2	27	11	16	0	0	3	11	3	10
消費性電子產品服務	29	27	2	0	0	8	8	5	8
車身噴漆維修	22	22	0	0	16	2	3	0	1
汽車快速保養	15	14	1	0	6	4	1	1	3

資料來源：本局職業訓練中心



職業訓練人數(續4)

程度別(日間班)

教 育 程 度 別													
國小 以下	國中 初中	高中	高 職					大 專 以 上					
			計	農	工	商	其他	計	文	法商	理工	農醫	其他
9	16	79	173	6	41	10	116	256	18	40	5	9	184
0	1	3	8	0	0	1	7	18	2	5	0	0	11
0	0	2	10	0	0	0	10	9	0	0	0	0	9
0	1	5	6	0	0	1	5	13	1	0	0	0	12
0	0	3	6	0	0	0	6	17	0	7	0	0	10
0	1	3	3	0	0	1	2	16	1	1	2	0	12
0	0	3	6	1	1	0	4	17	0	3	0	0	14
0	1	2	8	1	1	0	6	8	0	1	0	1	6
3	0	11	9	0	0	1	8	15	3	2	2	0	8
1	0	7	10	0	0	0	10	19	0	0	0	1	18
1	1	6	7	0	3	0	4	9	1	1	0	1	6
2	4	4	9	0	2	1	6	8	0	0	0	1	7
0	0	3	7	0	3	0	4	15	2	4	0	0	9
0	0	4	2	0	0	1	1	12	0	5	0	1	6
1	2	4	9	0	0	0	9	12	4	3	0	0	5
0	0	4	7	0	0	0	7	10	0	1	0	0	9
0	0	4	13	2	1	1	9	9	0	2	0	2	5
0	2	5	8	2	0	0	6	11	0	0	0	0	11
0	0	2	9	0	1	3	5	16	3	2	0	0	11
0	0	2	10	0	4	0	6	17	1	3	0	2	11
0	3	0	18	0	17	0	1	1	0	0	0	0	1
1	0	2	8	0	8	0	0	4	0	0	1	0	3

表23 民國98年臺北市  
—性別年齡及教育

職 種 別	總計	性別		年齡別					
		男	女	未滿	15~19歲	20~29歲	30~39歲	40~44歲	45~以上
總 計	546	291	255	0	24	101	98	80	0
自行車及機車簡易維修	20	18	2	0	1	4	3	1	11
複合式簡餐飲料	39	11	28	0	0	4	8	7	20
時尚西點蛋糕	32	12	20	0	3	9	6	1	13
居家用電維修	29	29	0	0	0	7	3	4	15
室內裝修基礎	24	9	15	0	0	0	6	6	12
室內設計電腦繪圖進階	30	14	16	0	0	4	11	5	10
數位影像設計	16	5	11	0	1	7	3	3	2
3D繪圖與產品設計	20	13	7	0	1	9	4	5	1
電腦輔助製圖	19	11	8	0	0	6	6	2	5
電腦實務應用5	28	4	24	0	0	3	4	6	15
電腦實務應用進階	26	6	20	0	0	6	5	2	13
FrontPage網頁設計	24	3	21	0	0	4	12	2	6
消費性電子產品服務	25	24	1	0	0	3	5	2	15
電腦修護基礎	21	15	6	0	0	5	3	1	12
汽車快速保養	20	17	3	0	5	9	1	2	3
車身損傷校正維修	18	18	0	0	13	2	3	0	0
自行車及機車簡易維修	20	19	1	0	0	6	1	1	12
年菜點心	31	9	22	0	0	0	1	5	25
複合式簡餐飲料	39	9	30	0	0	1	3	3	32
午茶點心	36	29	7	0	0	7	4	4	21
不動產經紀營業員(一)	29	16	13	0	0	5	6	18	0

資料來源：本局職業訓練中心

職業訓練人數(續5)

程度別(日間班)

教 育 程 度 別													
國小 以下	國中 初中	高中	高 職					大 專 以 上					
			計	農	工	商	其他	計	文	法商	理工	農醫	其他
8	31	79	159	7	41	16	95	269	13	46	17	1	192
2	2	5	3	0	1	0	2	8	0	2	0	0	6
0	5	7	7	0	2	0	5	20	1	4	1	0	14
1	6	5	5	0	0	0	5	15	0	0	0	0	15
1	6	4	8	3	0	0	5	10	0	0	0	0	10
0	0	2	9	0	1	0	8	13	1	5	1	0	6
0	0	3	9	0	3	0	6	18	1	4	2	0	11
0	0	3	3	0	0	0	3	10	1	4	2	0	3
0	0	5	2	0	0	1	1	13	0	0	0	1	12
0	0	1	7	0	4	0	3	11	2	3	1	0	5
0	0	8	10	0	2	1	7	10	0	5	0	0	5
0	0	2	7	0	0	0	7	17	0	1	0	0	16
0	0	8	2	0	0	1	1	14	3	4	0	0	7
0	0	1	4	0	3	0	1	20	0	2	0	0	18
0	0	2	7	0	2	0	5	12	1	3	0	0	8
0	2	3	10	0	6	0	4	5	0	0	2	0	3
0	0	0	16	0	16	0	0	2	0	0	0	0	2
1	1	1	12	0	0	0	12	5	0	0	0	0	5
3	5	5	9	0	0	0	9	9	0	0	0	0	9
0	2	8	16	4	0	11	1	13	2	2	0	0	9
0	2	6	10	0	0	0	10	18	0	0	0	0	18
0	0	0	3	0	1	2	0	26	1	7	8	0	10

表23 民國98年臺北市  
—性別年齡及教育

職 種 別	總計	性別		年齡別					
		男	女	未滿	15~19歲	20~29歲	30~39歲	40~44歲	45~以上
總 計	346	121	225	0	4	34	77	231	0
全方位理財顧問(一)	28	13	15	0	1	4	11	12	0
家事服務(二)	21	1	20	0	0	1	4	16	0
不動產經紀營業員(二)	27	13	14	0	0	5	6	16	0
照顧服務員(二)	19	2	17	0	0	1	0	18	0
全方位理財顧問(二)	25	10	15	0	1	0	9	15	0
變頻多聯式冷氣機安裝班(青年專班)	14	13	1	0	1	7	5	1	0
家事服務(一)	25	0	25	0	0	1	6	18	0
清潔管理	22	14	8	0	0	0	3	19	0
照顧服務員(一)	33	4	29	0	0	1	7	25	0
市場攤位經營管理(飲食攤)	24	12	12	0	0	1	2	21	0
市場攤位經營管理(各類攤)	21	8	13	0	0	1	3	17	0
美髮設計實務(青年專班)	13	7	6	0	1	8	4	0	0
市場生鮮蔬果攤位經營管理	22	11	11	0	0	0	3	19	0
不動產經紀營業員(三)	27	7	20	0	0	3	7	17	0
全方位理財顧問(四)	25	6	19	0	0	1	7	17	0

資料來源：本局職業訓練中心

職業訓練人數(續6完)

程度別(日間班)

教 育 程 度 別													
國小 以下	國中 初中	高中	高 職					大 專 以 上					
			計	農	工	商	其他	計	文	法商	理工	農醫	其他
11	25	29	82	1	21	29	31	199	11	58	46	4	80
0	0	0	0	0	0	0	0	28	3	8	5	0	12
1	4	3	10	0	2	5	3	3	0	2	0	0	1
0	0	0	0	0	0	0	0	27	1	12	4	1	9
3	1	2	4	0	0	0	4	9	0	2	7	0	0
0	0	2	3	0	1	2	0	20	0	4	8	1	7
0	1	1	4	0	4	0	0	8	0	1	3	0	4
0	1	2	10	0	0	9	1	12	1	8	1	0	2
1	6	5	7	0	0	0	7	3	0	0	0	0	3
4	3	3	12	1	0	0	11	11	0	0	0	0	11
0	3	2	9	0	5	3	1	10	1	3	3	0	3
1	2	3	3	0	1	2	0	12	2	5	0	1	4
0	2	1	5	0	3	0	2	5	0	1	2	0	2
1	2	3	8	0	3	4	1	8	0	3	3	0	2
0	0	2	3	0	2	1	0	22	2	3	7	1	9
0	0	0	4	0	0	3	1	21	1	6	3	0	11

表23 民國98年臺北市職業訓練人數  
—概況(日間班)

職 種 別	期別	訓練人數			分發就業人數			分發就業佔 訓練人數%	備註
		計	男	女	計	男	女		
總 計		3,833	1,945	1,888	1,385	753	632	36%	
商務網站管理(青年專班)	第1期	26	11	15	7	4	3	27%	
電腦化會計實務(青年專班)	第1期	28	2	26	9	2	7	32%	
電腦實務應用(中高齡專班)	第1期	29	7	22	2	1	1	7%	
動態網站資料庫實務(青年專班)	第1期	26	19	7	13	10	3	50%	
數位電子技術	第1期	33	26	7	14	11	3	42%	
OA電腦資訊設備服務	第1期	32	18	14	11	5	6	34%	
冷凍空調技術	第1期	31	31	0	12	12	0	39%	
水電技術	第1期	32	31	1	16	16	0	50%	
服裝設計製作(青年專班)	第1期	32	7	25	13	2	11	41%	
室內空間規劃實務(青年專班)	第1期	30	10	20	19	6	13	63%	
商品設計與印刷製作(青年專班)	第1期	27	10	17	10	4	6	37%	
電腦輔助機械製圖	第1期	25	21	4	10	8	2	40%	
立體繪圖與模具設計	第1期	21	14	7	9	7	2	43%	
重型機車保養修護	第1期	22	22	0	16	16	0	73%	
汽車保養修護(青年專班)	第1期	27	27	0	6	6	0	22%	
複合式簡餐飲料班A	第1期	36	5	31	8	3	5	22%	
風味小吃班	第1期	37	10	27	15	5	10	41%	
樂活麵包&和果子	第1期	40	5	35	15	3	12	38%	
FrontPage網頁設計	第2期	24	5	19	10	3	7	42%	
電腦技術	第2期	27	23	4	9	9	0	33%	
服裝製作	第2期	30	2	28	11	1	10	37%	
室內裝潢電腦繪圖基礎	第2期	23	10	13	6	2	4	26%	
複合式簡餐飲料B	第2期	35	16	19	5	5	0	14%	
汽車美容	第2期	20	20	0	5	5	0	25%	
居家用電維修(一)	第3期	27	25	2	7	7	0	26%	
居家用電維修(二)	第3期	22	20	2	7	7	0	32%	
家用冷凍空調設備檢修	第3期	23	23	0	8	8	0	35%	
服裝製作	第3期	25	1	24	11	1	10	44%	
飾品設計	第3期	25	12	13	10	7	3	40%	
室內裝修基礎	第3期	20	12	8	10	7	3	50%	

資料來源：本局職業訓練中心

表23 民國98年臺北市職業訓練人數(續1)

## —概況(日間班)

職 種 別	期別	訓練人數			分發就業人數			分發就業佔 訓練人數%	備註
		計	男	女	計	男	女		
時尚西點蛋糕	第3期	34	12	22	13	7	6	38%	
複合式簡餐飲料(二)	第3期	33	5	28	14	6	8	42%	
麵食米食實務	第3期	32	5	27	17	4	13	53%	
複合式簡餐飲料(三)	第4期	32	7	25	4	0	4	13%	
地方小吃	第4期	26	14	12	8	4	4	31%	
服裝製作	第4期	28	4	24	9	0	9	32%	
熱水器裝修	第4期	38	37	1	11	11	0	29%	
分離式冷氣機裝修	第5期	21	20	1	9	9	0	43%	
家用電器裝修	第5期	23	22	1	17	17	0	74%	
網拍開店精修	第5期	25	9	16	5	4	1	20%	
創意商品設計	第5期	23	6	17	5	0	5	22%	
3D繪圖與產品設計(一)	第5期	19	15	4	4	4	0	21%	
網路店鋪經營	第5期	24	2	22	5	0	5	21%	
汽車快速保養	第5期	15	14	1	3	3	0	20%	
午茶點心	第5期	30	2	28	5	1	4	17%	
居家燈具裝修	第6期	21	20	1	4	4	0	19%	
服裝製作	第6期	29	0	29	4	0	4	14%	
室內裝修基礎	第6期	14	8	6	3	3	0	21%	
室內設計電腦繪圖	第6期	21	9	12	7	5	2	33%	
電腦輔助製圖	第6期	20	15	5	10	8	2	50%	
DreamWeaver網頁設計I	第6期	26	7	19	4	2	2	15%	
電腦實務應用	第6期	25	8	17	4	1	3	16%	
車身板面損傷修護班	第6期	20	20	0	0	0	0	0%	
機車簡易維修班	第6期	18	18	0	10	10	0	56%	
複合式簡餐飲料	第6期	26	3	23	3	0	3	12%	
午茶點心	第6期	34	15	19	13	5	8	38%	
麵食米食實務	第6期	31	8	23	10	3	7	32%	
往復式冰水機檢修	第7期	24	24	0	5	5	0	21%	
數位影像設計	第7期	21	6	15	7	4	3	33%	
3D繪圖與產品設計	第7期	17	11	6	3	3	0	18%	

資料來源：本局職業訓練中心

表23 民國98年臺北市職業訓練人數(續2)

## —概況(日間班)

職 種 別	期別	訓練人數			分發就業人數			分發就業佔 訓練人數%	備註
		計	男	女	計	男	女		
電腦輔助製圖	第7期	16	10	6	4	4	0	25%	
茶藝商品設計	第7期	17	6	11	2	2	0	12%	
電腦實務應用進階班	第7期	26	6	20	13	4	9	50%	
FrontPage網頁設計2	第7期	20	7	13	3	1	2	15%	
消費性電子產品維修	第7期	31	31	0	14	14	0	45%	
電腦技術	第7期	20	16	4	4	3	1	20%	
家庭水配管裝修	第7期	29	27	2	13	12	1	45%	
室內裝潢電腦繪圖基礎	第7期	18	9	9	5	2	3	28%	
電腦實務應用2	第7期	22	9	13	1	1	0	5%	
汽車板金銲接技術班	第7期	20	20	0	0	0	0	0%	
汽車快速保養班	第7期	20	20	0	2	2	0	10%	
自行車及機車簡易維修班	第7期	20	20	0	4	4	0	20%	
複合式簡餐飲料	第7期	41	12	29	10	2	8	24%	
地方小吃	第7期	37	6	31	10	2	8	27%	
輕食&烘焙(青年專班)	第7期	36	19	17	16	8	8	44%	
居家冷凍空調機檢修	第8期	23	22	1	9	9	0	39%	
家用衛浴設備裝修	第8期	13	13	0	5	5	0	38%	
服裝製作	第8期	28	1	27	6	0	6	21%	
室內設計電腦繪圖	第8期	28	16	12	6	3	3	21%	
創意手作商品	第8期	25	3	22	5	1	4	20%	
飾品及拼布製作	第8期	32	2	30	7	2	5	22%	
數位影像設計	第8期	13	3	10	5	1	4	38%	
輕鬆架設網站	第8期	25	11	14	8	2	6	32%	
電腦實務應用3	第8期	25	2	23	4	2	2	16%	
消費性電子產品服務	第8期	28	27	1	14	14	0	50%	
電腦修護基礎班	第8期	25	15	10	2	1	1	8%	
車身板面補土整修班	第8期	22	22	0	0	0	0	0%	
汽車快速保養班	第8期	16	16	0	3	3	0	19%	
中式餐飲實務(青年專班)	第8期	25	10	15	18	7	11	72%	
家用電器裝修	第9期	16	15	1	11	11	0	69%	

資料來源：本局職業訓練中心



表23 民國98年臺北市職業訓練人數(續3)

## —概況(日間班)

職 種 別	期別	訓練人數			分發就業人數			分發就業佔 訓練人數%	備註
		計	男	女	計	男	女		
螺旋式冰水機檢修	第9期	21	21	0	12	12	0	57%	
家庭用配電系統實作	第9期	27	24	3	7	7	0	26%	
3D繪圖與產品設計	第9期	20	13	7	9	6	3	45%	
電腦輔助製圖	第9期	19	10	9	1	1	0	5%	
室內裝修基礎	第9期	19	10	9	10	7	3	53%	
服裝製作	第9期	30	1	29	7	0	7	23%	
創意手作商品	第9期	21	1	20	2	1	1	10%	
電腦實務應用進階	第9期	25	8	17	7	3	4	28%	
FrontPage網頁設計3	第9期	26	10	16	6	5	1	23%	
消費性電子產品服務	第9期	23	21	2	9	8	1	39%	
電腦修護進階	第9期	26	21	5	9	9	0	35%	
機車簡易維修	第9期	19	17	2	7	7	0	37%	
複合式簡餐飲料	第9期	38	28	10	7	3	4	18%	
樂活麵包&和果子	第9期	37	13	24	12	5	7	32%	
商用空調冰水機檢修	第10期	24	22	2	12	12	0	50%	
熱水器裝修	第10期	27	25	2	8	8	0	30%	
室內設計電腦繪圖	第10期	25	10	15	7	2	5	28%	
數位影像設計	第10期	18	1	17	3	0	3	17%	
服裝製作	第10期	28	2	26	10	0	10	36%	
創意手作商品	第10期	21	1	20	7	0	7	33%	
電腦實務應用4	第10期	26	7	19	3	0	3	12%	
輕鬆架設網站	第10期	26	6	20	7	0	7	27%	
DreamWeaver網頁設計2	第10期	27	11	16	7	5	2	26%	
消費性電子產品服務	第10期	29	27	2	11	11	0	38%	
車身噴漆維修	第10期	22	22	0	0	0	0	0%	
汽車快速保養	第10期	15	14	1	1	1	0	7%	
自行車及機車簡易維修	第10期	20	18	2	7	7	0	35%	
複合式簡餐飲料	第10期	39	11	28	13	6	7	33%	
時尚西點蛋糕	第10期	32	12	20	15	6	9	47%	
居家用電維修	第11期	29	29	0	25	25	0	86%	

資料來源：本局職業訓練中心

表23 民國98年臺北市職業訓練人數(續4完)

## —概況(日間班)

職 種 別	期 別	訓練人數			分發就業人數			分發就業佔 訓練人數%	備註
		計	男	女	計	男	女		
室內裝修基礎	第11期	24	9	15	11	4	7	46%	
室內設計電腦繪圖進階	第11期	30	14	16	5	3	2	17%	
數位影像設計	第11期	16	5	11	4	3	1	25%	
3D繪圖與產品設計	第11期	20	13	7	2	1	1	10%	
電腦輔助製圖	第11期	19	11	8	3	2	1	16%	
電腦實務應用5	第11期	28	4	24	4	0	4	14%	
電腦實務應用進階	第11期	26	6	20	5	2	3	19%	
FrontPage網頁設計	第11期	24	3	21	6	3	3	25%	
消費性電子產品服務	第11期	25	24	1	10	10	0	40%	
電腦修護基礎	第11期	21	15	6	6	4	2	29%	
汽車快速保養	第11期	20	17	3	2	1	1	10%	
車身損傷校正維修	第11期	18	18	0	7	7	0	39%	
自行車及機車簡易維修	第11期	20	19	1	6	6	0	30%	
年菜點心	第11期	31	9	22	16	3	13	52%	
複合式簡餐飲料	第11期	39	9	30	8	2	6	21%	
午茶點心	第11期	36	29	7	18	2	16	50%	
不動產經紀營業員(一)	第1期產訓	29	16	13	24	13	11	83%	
全方位理財顧問(一)	第1期產訓	28	13	15	28	13	15	100%	
變頻多聯式冷氣機安裝班(青年專班)	第1期產訓	14	13	1	12	12	0	86%	
家事服務(一)	第1期產訓	25	0	25	21	0	21	84%	
清潔管理	第2期產訓	22	14	8	18	7	11	82%	
照顧服務員(一)	第3期產訓	33	4	29	29	3	26	88%	
市場攤位經營管理(飲食攤)	第4期產訓	24	12	12	20	11	9	83%	
市場攤位經營管理(各類攤)	第4期產訓	21	8	13	0	0	0	0%	
家事服務(二)	第5期產訓	21	1	20	20	0	20	95%	
不動產經紀營業員(二)	第7期產訓	27	13	14	24	10	14	89%	
照顧服務員(二)	第7期產訓	19	2	17	19	2	17	100%	
全方位理財顧問(二)	第9期產訓	25	10	15	24	12	12	96%	
美髮設計實務(青年專班)	第9期產訓	13	7	6	8	5	3	62%	
市場生鮮蔬果攤位經營管理	第10期產訓	22	11	11	13	9	4	59%	
不動產經紀營業員(三)	第10期產訓	27	7	20	24	11	13	89%	
全方位理財顧問(四)	第11期產訓	25	6	19	23	7	16	92%	

資料來源：本局職業訓練中心

表23 民國98臺北市  
-性別年齡及教育

職 種 別	總計	性別		年齡別					
		男	女	未滿	15-19歲	20-29歲	30-39歲	40-44歲	45-以上
總 計	143	75	68	0	1	20	39	83	0
全方位理財顧問	25	19	6	0	0	7	8	10	0
DreamWeaver網頁設計	25	17	8	0	1	8	9	7	0
電腦實務應用	25	9	16	0	0	2	4	19	0
網路店鋪攻略	25	14	11	0	0	0	10	15	0
輕鬆架設動態網站架	25	11	14	0	0	3	4	18	0
數位網路多媒體應用	18	5	13	0	0	0	4	14	0
OA電腦資訊設備服務	33	25	8	0	0	14	7	12	0
網路拍賣基礎應用	25	13	12	0	0	5	5	15	0
電工實務(一)	31	30	1	0	1	9	16	5	0
水電技術	30	30	0	0	1	12	8	9	0
冷凍空調技術	30	30	0	0	0	14	11	5	0
室內裝修展業	28	16	12	0	0	7	14	7	0
電腦輔助機械製圖	23	17	6	0	10	9	3	1	0
服裝製作	30	1	29	0	0	6	10	14	0
數位影像設計	25	6	19	0	0	10	9	6	0
電腦3D繪圖	17	14	3	0	0	4	7	6	0
電腦打版	20	2	18	0	0	6	4	10	0
午茶點心	40	11	29	0	0	4	14	22	0
寵物美容	25	4	21	0	0	1	13	11	0
電腦硬體裝修	30	28	2	0	0	7	16	7	0
數位電子技術	22	21	1	0	0	5	7	10	0
室內裝修基礎	24	16	8	0	0	6	7	11	0

資料來源：本局職業訓練中心

職業訓練人數

程度別(夜間班在職進修訓練)

教 育 程 度 別													
國小 以下	國中 初中	高中	高 職					大 專 以 上					
			計	農	工	商	其他	計	文	法商	理工	農醫	其他
0	1	4	19	0	9	9	1	119	8	38	35	3	35
0	0	2	1	0	1	0	0	22	1	11	6	0	4
0	0	0	1	0	1	0	0	24	2	7	4	0	11
0	1	1	5	0	1	4	0	18	2	4	7	1	4
0	0	0	2	0	1	1	0	23	1	8	8	1	5
0	0	0	4	0	3	1	0	21	0	6	6	1	8
0	0	1	6	0	2	3	1	11	2	2	4	0	3
0	0	1	7	0	6	1	0	25	1	4	8	2	10
0	0	1	11	0	6	3	2	13	0	5	6	0	2
0	1	3	12	0	9	0	3	15	1	0	11	0	3
0	0	2	9	0	6	1	2	19	1	0	15	1	2
0	1	0	9	0	8	1	0	20	0	0	18	0	2
0	0	2	8	0	7	1	0	18	1	2	8	0	7
0	0	0	4	0	3	0	1	19	2	0	12	0	5
1	2	1	9	0	4	2	3	17	0	4	3	1	9
0	0	1	2	0	2	0	0	22	2	6	1	1	12
0	0	1	1	0	1	0	0	15	0	2	8	1	4
0	0	0	5	0	1	1	3	15	0	2	2	1	10
0	2	8	7	0	0	2	5	23	1	2	0	0	20
0	0	3	7	0	0	1	6	15	3	5	1	0	6
0	0	1	3	0	3	0	0	26	1	4	14	1	6
0	0	0	3	0	0	2	1	19	0	1	13	0	5
0	0	1	10	0	9	1	0	13	2	1	5	0	5

表23 民國98臺北市  
-性別年齡及教育

職 種 別	總計	性別		年齡別					
		男	女	未滿	15-19歲	20-29歲	30-39歲	40-44歲	45-以上
總 計	128	82	46	0	14	32	33	49	0
辦公室軟體應用	17	8	9	0	1	3	6	7	0
冷凍空調機檢修	33	33	0	0	12	14	4	3	0
網路拍賣基礎應用	20	12	8	0	0	1	3	16	0
飾品設計	14	2	12	0	0	3	4	7	0
家用電器裝修	23	20	3	0	1	4	10	8	0
套裝軟體應用	21	7	14	0	0	7	6	8	0
室內配線實務班	33	32	1	0	2	6	11	14	0
用電設備檢驗班	30	30	0	0	0	6	12	12	0
冷凍空調機檢修班	31	31	0	0	0	9	11	11	0
網拍速攻	24	9	15	0	0	4	8	12	0
服裝打板(假日班)	27	0	27	0	0	5	4	18	0
電腦打版(假日班)	18	1	17	0	0	3	3	12	0
室內裝修展業	27	14	13	0	0	4	10	13	0
板金造型加工技術	21	21	0	0	0	7	10	4	0

資料來源：本局職業訓練中心

職業訓練人數(續1完)

程度別(夜間班在職進修訓練)

教 育 程 度 別													
國小 以下	國中 初中	高中	高 職					大 專 以 上					
			計	農	工	商	其他	計	文	法商	理工	農醫	其他
0	3	7	36	0	28	6	2	82	3	14	27	2	36
0	2	1	3	0	2	1	0	11	0	1	2	0	8
0	0	3	17	0	17	0	0	13	0	2	9	0	2
0	0	1	5	0	4	1	0	14	0	1	3	0	10
0	0	1	5	0	1	3	1	8	1	1	1	1	4
0	1	1	5	0	4	0	1	16	1	3	6	0	6
0	0	0	1	0	0	1	0	20	1	6	6	1	6
0	2	5	8	0	5	3	0	18	0	0	12	0	6
0	2	2	7	0	6	0	1	19	0	1	11	0	7
0	3	2	10	0	7	2	1	16	0	0	12	0	4
0	0	2	6	0	3	3	0	16	1	8	3	0	4
0	3	2	10	0	1	4	5	12	1	5	2	0	4
0	0	1	8	0	1	4	3	9	1	1	2	0	5
0	0	1	11	0	5	4	2	15	0	1	4	0	10
1	0	4	5	1	1	0	3	11	0	0	5	0	6

表23 民國98年臺北市職業訓練人數

—概況(夜間班在職進修訓練)

職 種 別	期別	訓練人數			分發就業人數			分發就業佔 訓練人數%	備註
		計	男	女	計	男	女		
總 計		915	559	356					
全方位理財顧問	第1期	25	19	6					
DreamWeaver網頁設計	第1期	25	17	8					
電腦實務應用	第1期	25	9	16					
網路店鋪攻略	第1期	25	14	11					
輕鬆架設動態網站架	第1期	25	11	14					
數位網路多媒體應用	第1期	18	5	13					
OA電腦資訊設備服務	第1期	33	25	8					
網路拍賣基礎應用	第1期	25	13	12					
電工實務(一)	第1期	31	30	1					
水電技術	第1期	30	30	0					
冷凍空調技術	第1期	30	30	0					
室內裝修展業	第1期	28	16	12					
電腦輔助機械製圖	第1期	23	17	6					
服裝製作	第1期	30	1	29					
數位影像設計	第1期	25	6	19					
電腦3D繪圖	第1期	17	14	3					
電腦打版	第1期	20	2	18					
午茶點心	第1期	40	11	29					
寵物美容	第1期	25	4	21					
電腦硬體裝修	第1期	30	28	2					
數位電子技術	第8期	22	21	1					
室內裝修基礎	第8期	24	16	8					
辦公室軟體應用	第8期	17	8	9					
冷凍空調機檢修	第8期	33	33	0					

資料來源：本局職業訓練中心

表23 民國98年臺北市職業訓練人數(續1完)  
—概況(夜間班在職進修訓練)

職 種 別	期 別	訓練人數			分發就業人數			分發就業佔 訓練人數%	備註
		計	男	女	計	男	女		
網路拍賣基礎應用	第8期	20	12	8					
飾品設計	第8期	14	2	12					
家用電器裝修	第8期	23	20	3					
套裝軟體應用	第8期	21	7	14					
室內配線實務班	第8期	33	32	1					
用電設備檢驗班	第9期	30	30	0					
冷凍空調機檢修班	第9期	31	31	0					
網拍速攻	第9期	24	9	15					
服裝打板(假日班)	第9期	27	0	27					
電腦打版(假日班)	第9期	18	1	17					
室內裝修展業	第9期	27	14	13					
板金造型加工技術	第9期	21	21	0					

資料來源：本局職業訓練中心



表24 臺北市廠礦檢查次數

年 別	總計	工廠檢查	礦場		鍋爐檢查	特種檢查
			安全檢查(1)	衛生勞動檢查		
民國60年	2,655	1,925	307	54	358	11
民國61年	3,092	2,227	301	159	386	19
民國62年	3,119	2,271	150	130	490	78
民國63年	3,204	2,417	262	52	459	14
民國64年	3,837	3,146	178	54	455	23
民國65年	3,844	3,021	191	36	513	83
民國66年	3,866	2,999	227	36	519	85
民國67年	3,184	2,358	215	36	489	86
民國68年	3,251	2,391	219	30	530	81
民國69年	2,305	1,366	168	14	507	250
民國70年	3,449	2,506	218	6	413	306
民國71年	3,723	2,632	244	44	307	496
民國72年	3,345	2,170	222	29	335	589
民國73年	3,765	2,567	232	21	338	607
民國74年	3,761	2,028	219	1	331	1,182
民國75年	3,803	2,024	233	3	434	1,109
民國76年	3,430	1,595	315	-	413	1,107
民國77年	3,385	1,583	315	-	435	1,052
民國78年	2,903	2,453	-	1	449	-
民國79年	3,087	1,325	-	-	441	1,321
民國80年	4,901	2,850	-	-	504	1,547
民國81年	1,689	1,135	-	-	381	173

附註：(1)民國63年起礦場安全檢查奉令移由臺灣省礦務局辦理  
資料來源：根據本局勞動檢查處及臺灣省礦務局提供資料編製

表25 臺北市事業單位

年別及區分	檢 查 次						
	一般行業檢查		營造業檢查		專		
	勞動條件	安全衛生	勞動條件	安全衛生	有機溶劑作業	鉛作業	粉塵作業
民國83年總計	818	3,934	651	645	565	197	203
民國84年總計	997	4,074	887	887	358	104	102
民國85年總計	718	2,612	2,315	2,330	245	52	76
民國86年總計	213	2,167	3,212	8,582	100	32	17
民國87年總計	473	4,745	413	15,044	126	61	38
民國88年總計	1,323	7,438	1,130	12,930	172	42	66
民國89年總計	1,671	3,823	470	11,095	102	42	17
民國90年總計	6,367	6,290	301	14,548	162	67	7
民國91年總計	6,191	9,445	299	13,560	284	52	36
民國92年總計	4,852	13,096	289	16,080	262	53	38
民國93年總計	3,733	9,463	295	21,813	252	42	52
民國94年總計	3,443	8,258	47	23,287	383	79	223
民國95年總計	4,202	8,545	504	20,084	395	106	60
民國96年總計	4,609	7,855	522	22,188	275	116	170
民國97年總計	5,210	7,755	567	23,714	252	32	84
民國98年總計	4,419	8,640	473	23,693	201	28	101
松 山 區	443	716	28	1,262	9	0	1
信 義 區	485	588	39	1,170	5	0	0
大 安 區	531	817	27	3,015	11	2	3
中 山 區	940	1,812	69	3,408	32	0	17
中 正 區	379	515	39	2,093	6	0	2
大 同 區	467	646	28	1,615	10	0	3
萬 華 區	90	354	26	1,146	4	0	0
文 山 區	92	176	59	1,479	5	0	3
南 港 區	128	464	50	1,490	32	2	26
內 湖 區	452	883	71	2,645	46	13	22
士 林 區	230	672	15	2,548	9	4	2
北 投 區	182	997	22	1,822	32	7	22

資料來源：本局勞動檢查處

## 勞工檢查—按行政區分

(座)				數				
業 檢 查(次)				危險性機械及設備檢查(座)				
特化物 質作業	噪音 作業	輻射 作業	環境 測定	起重機	升降機	吊籠	鍋爐	壓力容器
100	0	59	254	249	51	35	128	1,708
98	81	83	278	240	58	20	117	1,618
98	55	21	266	275	62	4	771	158
37	17	4	164	151	51	23	28	45
61	73	2	217	624	43	15	131	81
63	102	2	225	1,016	130	49	948	1,497
39	32	0	49	593	43	71	371	1,003
53	48	0	336	1,009	42	84	80	62
104	105	0	487	2,107	79	145	115	24
122	150	0	451	1,021	7	45	41	0
141	197	0	67	2,469	34	271	80	116
90	304	0	203	2,499	130	333	90	396
170	590	309	33	2,304	174	187	158	610
89	555	0	44	2,007	169	346	22	689
77	473	0	5	1,496	100	580	42	311
87	394	389	2	1,612	107	532	109	337
9	11	21	0	152	3	69	13	28
2	12	2	0	105	18	74	5	12
12	26	30	0	100	15	97	10	84
11	43	34	0	472	14	110	31	22
4	18	16	0	92	19	44	15	21
4	9	11	0	175	2	19	8	5
17	16	20	0	69	4	8	0	2
3	7	20	0	51	6	12	2	9
2	32	6	0	62	11	18	2	13
6	35	21	2	137	5	43	0	70
9	31	46	0	121	5	17	3	45
8	154	162	0	76	5	21	20	26

表26 臺北市各業

年 別	運 輸 倉 儲 及 通 訊 業		礦 業 及 土 石 採 取 業	
	每月平均工作日數	每日平均工作時數	每月平均工作日數	每日平均工作時數
民國 73 年	26.0	8.0	24.5	7.0
民國 74 年	26.0	8.0	0.0	0.0
民國 75 年	25.9	8.1	0.0	0.0
民國 76 年	25.9	8.4	0.0	0.0
民國 77 年	24.8	8.1	0.0	0.0
民國 78 年	24.6	8.0	0.0	0.0
民國 79 年	25.0	8.0	25.2	8.0
民國 80 年	23.6	8.0	0.0	0.0
民國 81 年	26.0	8.0	0.0	0.0
民國 82 年	23.6	8.0	0.0	0.0
民國 83 年	21.6	7.9	0.0	0.0
民國 84 年	22.6	8.0	0.0	0.0
民國 85 年	23.4	7.8	21.5	8.0
民國 86 年	23.1	7.8	24.3	8.0
民國 87 年	22.6	7.9	12.4	4.0
民國 88 年	21.3	8.2	18.1	7.9
民國 89 年	22.7	7.9	0.0	0.0
民國 90 年	21.1	8.2	0.0	0.0
民國 91 年	21.2	8.3	0.0	0.0
民國 92 年	22.3	7.9	0.0	0.0
民國 93 年	23.7	8.2	0.0	0.0
民國 94 年	19.8	9.0	21.4	8.0
民國 95 年	21.3	8.3	21.4	8.0
民國 96 年	21.2	8.0	21.2	8.0
民國 97 年	21.3	8.0	21.2	8.1
民國 98 年	21.3	8.0	21.3	8.1

資料來源：本局勞動檢查處

## 工人工作時日

製造業		建築業		水電煤氣及環境衛生服務業	
每月平均工作日數	每日平均工作時數	每月平均工作日數	每日平均工作時數	每月平均工作日數	每日平均工作時數
27.3	8.6	24.0	8.0	25.0	8.0
26.3	8.4	24.1	8.0	25.2	8.0
25.7	8.3	24.2	8.1	25.7	7.9
24.4	8.2	24.3	8.1	26.6	7.3
24.1	8.0	24.5	8.2	24.0	7.7
23.7	8.2	24.1	8.2	23.9	7.6
25.0	8.0	25.0	8.0	25.0	8.0
24.3	7.9	23.9	8.0	23.8	7.8
26.0	8.0	26.4	8.2	0.0	0.0
24.3	7.9	23.9	7.9	23.9	7.8
23.0	7.7	23.3	8.1	22.8	7.8
23.2	7.9	23.5	8.2	23.3	7.7
23.1	8.1	23.5	8.2	23.6	7.7
23.1	8.0	23.8	8.2	23.5	7.6
22.6	8.1	22.5	8.3	23.0	7.9
21.8	7.9	23.0	8.3	22.0	8.0
23.5	7.8	22.2	8.2	23.0	7.8
18.7	9.0	22.6	7.9	20.0	8.0
18.4	8.8	22.5	8.3	20.3	8.7
21.9	8.0	21.7	8.1	20.9	8.0
22.3	8.2	21.6	8.3	21.6	8.0
21.1	8.1	24.2	7.8	21.1	8.0
21.1	8.1	22.9	8.1	22.1	8.3
21.2	8.1	22.9	8.1	22.0	8.1
21.2	8.1	22.6	8.1	22.1	8.1
21.2	8.1	22.4	8.1	22.0	8.1

表27 臺北市各業工人工作時日  
民國98年

月	別	農	礦	製	水	營	批	運	金	工	社	公
		林 漁 牧 及 狩 獵 業	業 及 土 石 採 取 業	造 業	電 煤 氣 業	造 業	發 、 零 售 及 餐 飲 業	輸 倉 儲 及 通 信 業	融 保 險 及 不 動 產 業	商 服 務 業	會 團 體 及 個 人 服 務 業	共 行 政 業
一 — 三 月	平均工作天數	22.0	20.1	19.6	19.9	20.6	20.0	20.0	19.7	21.0	19.9	22.2
	每日平均工作時數	8.0	8.0	8.0	8.0	8.2	7.8	8.0	8.1	8.6	8.0	8.0
四 — 六 月	平均工作天數	20.9	21.3	20.9	20.9	22.2	21.0	21.3	21.0	22.2	21.3	22.0
	每日平均工作時數	8.0	8.0	8.0	8.0	8.1	7.9	8.0	8.0	8.5	8.0	8.0
七 — 九 月	平均工作天數	22.1	21.9	22.1	22.1	23.6	21.8	22.0	21.8	22.7	22.3	21.9
	每日平均工作時數	8.0	8.2	8.1	8.0	8.1	7.9	8.0	7.9	8.5	8.0	8.0
十 — 十 二 月	平均工作天數	22.1	21.7	22.1	21.5	23.1	21.6	21.8	21.7	22.7	21.8	21.9
	每日平均工作時數	8.0	8.1	8.1	8.0	8.1	7.9	8.0	7.9	8.6	7.9	8.0

資料來源：本局勞動檢查處

表28 臺北市各業(類)  
中華民國

年月別	輕					傷						殘				
	農 林 漁 牧 及 狩 獵 業	礦 業 及 土 石 採 取 業	製 造 業	水 電 煤 氣 業	營 造 業	批 發 、 零 售 及 餐 飲 業	運 輸 倉 儲 及 通 信 業	金 融 保 險 及 不 動 產 業	工 商 服 務 業	社 會 服 務 及 個 人 服 務 業	公 共 行 政 業	農 林 漁 牧 及 狩 獵 業	礦 業 及 土 石 採 取 業	製 造 業	水 電 煤 氣 業	營 造 業
總計	0.00	1.92	1.63	2.94	1.21	4.59	3.52	0.89	2.54	1.74	10.82	0.00	0.00	0.14	0.00	0.00
1月	0.00	0.00	0.08	0.29	0.00	0.39	0.37	0.08	0.24	0.06	0.80	0.00	0.00	0.00	0.00	0.00
2月	0.00	0.00	0.14	0.24	0.30	0.31	0.27	0.09	0.13	0.11	1.20	0.00	0.00	0.00	0.00	0.00
3月	0.00	0.00	0.09	0.15	0.00	0.50	0.22	0.11	0.23	0.20	0.50	0.00	0.00	0.00	0.00	0.00
4月	0.00	0.00	0.17	0.26	0.00	0.49	0.21	0.07	0.24	0.22	0.91	0.00	0.00	0.03	0.00	0.00
5月	0.00	0.00	0.11	0.21	0.15	0.36	0.24	0.07	0.37	0.12	0.64	0.00	0.00	0.02	0.00	0.00
6月	0.00	0.00	0.24	0.26	0.15	0.42	0.19	0.10	0.19	0.15	0.82	0.00	0.00	0.03	0.00	0.00
7月	0.00	0.00	0.12	0.21	0.45	0.55	0.24	0.08	0.23	0.26	1.19	0.00	0.00	0.00	0.00	0.00
8月	0.00	0.00	0.14	0.21	0.15	0.39	0.29	0.09	0.21	0.13	1.19	0.00	0.00	0.02	0.00	0.00
9月	0.00	0.00	0.11	0.37	0.00	0.37	0.36	0.07	0.19	0.07	1.10	0.00	0.00	0.02	0.00	0.00
10月	0.00	0.00	0.17	0.21	0.00	0.29	0.33	0.05	0.21	0.16	1.10	0.00	0.00	0.02	0.00	0.00
11月	0.00	1.92	0.15	0.42	0.00	0.34	0.43	0.04	0.18	0.13	0.64	0.00	0.00	0.00	0.00	0.00
12月	0.00	0.00	0.12	0.11	0.00	0.18	0.36	0.03	0.10	0.12	0.73	0.00	0.00	0.02	0.00	0.00

資料來源：本局勞動檢查處

工人因公傷亡率  
國98年

單位：千人率

廢						死						亡					
批發、零售及餐飲業	運輸倉儲及通信業	金融保險及不動產業	工商服務業	社會服務及個人服務業	公共行政業	農林漁牧及狩獵業	礦業及土石採取業	製造業	水電煤氣業	營造業	批發、零售及餐飲業	運輸倉儲及通信業	金融保險及不動產業	工商服務業	社會服務及個人服務業	公共行政業	
0.01	0.02	0.01	0.07	0.03	0.00	0.00	0.00	0.00	0.10	0.15	0.01	0.02	0.01	0.03	0.01	0.18	
0.00	0.00	0.00	0.00	0.00	0.00	0.00	0.00	0.00	0.00	0.00	0.00	0.00	0.00	0.01	0.00	0.00	
0.00	0.00	0.00	0.00	0.00	0.00	0.00	0.00	0.00	0.00	0.00	0.00	0.00	0.00	0.00	0.00	0.00	
0.00	0.00	0.00	0.01	0.00	0.00	0.00	0.00	0.00	0.00	0.15	0.00	0.00	0.00	0.00	0.00	0.00	
0.01	0.00	0.00	0.00	0.00	0.00	0.00	0.00	0.00	0.00	0.00	0.00	0.00	0.00	0.00	0.00	0.09	
0.00	0.00	0.00	0.01	0.00	0.00	0.00	0.00	0.00	0.00	0.00	0.00	0.00	0.00	0.00	0.00	0.00	
0.00	0.00	0.00	0.01	0.00	0.00	0.00	0.00	0.00	0.00	0.00	0.00	0.00	0.00	0.00	0.00	0.00	
0.00	0.02	0.00	0.01	0.00	0.00	0.00	0.00	0.00	0.00	0.00	0.00	0.02	0.00	0.00	0.00	0.00	
0.00	0.00	0.00	0.00	0.00	0.00	0.00	0.00	0.00	0.00	0.00	0.00	0.00	0.00	0.00	0.00	0.00	
0.00	0.00	0.00	0.01	0.00	0.00	0.00	0.00	0.00	0.00	0.00	0.01	0.00	0.00	0.01	0.00	0.00	
0.00	0.00	0.00	0.00	0.00	0.00	0.00	0.00	0.00	0.10	0.00	0.00	0.00	0.00	0.00	0.01	0.00	
0.00	0.00	0.00	0.00	0.01	0.00	0.00	0.00	0.00	0.00	0.00	0.00	0.00	0.00	0.00	0.00	0.09	
0.00	0.00	0.00	0.00	0.02	0.00	0.00	0.00	0.00	0.00	0.00	0.00	0.00	0.00	0.00	0.00	0.00	



表29 臺北市適用安全衛生法事業單位重大職業災害統計概況

行業別	95 年						96 年					
	件數	罹災人數			件數 比例	罹災 比率	件數	罹災人數			件數 比例	罹災 比率
		死亡	傷殘	合計				死亡	傷殘	合計		
合計	27	26	6	31	100.00%	100.00%	29	28	3	31	100.00%	100.00%
營造業	24	23	6	29	88.89%	93.55%	23	22	3	25	79.31%	80.65%
製造業	0	0	0	0	0.00%	0.00%	0	0	0	0	0.00%	0.00%
餐旅業	0	0	0	0	0.00%	0.00%	2	2	0	2	6.90%	6.45%
水電燃氣業	0	0	0	0	0.00%	0.00%	0	0	0	0	0.00%	0.00%
環境衛生服務	1	1	0	1	3.70%	3.23%	0	1	0	1	0.00%	3.23%
運輸倉儲通信	0	0	0	0	0.00%	0.00%	0	0	0	0	0.00%	0.00%
機械設備租賃	0	0	0	0	0.00%	0.00%	0	0	0	0	0.00%	0.00%
大眾傳播業	0	0	0	0	0.00%	0.00%	0	0	0	0	0.00%	0.00%
醫療保健服務	0	0	0	0	0.00%	0.00%	1	1	0	1	3.45%	3.23%
修理服務業	0	0	0	0	0.00%	0.00%	0	0	0	0	0.00%	0.00%
洗染業	0	0	0	0	0.00%	0.00%	0	0	0	0	0.00%	0.00%
國防事業	0	0	0	0	0.00%	0.00%	0	0	0	0	0.00%	0.00%
農林漁牧業	0	0	0	0	0.00%	0.00%	0	0	0	0	0.00%	0.00%
礦業土石採取	0	0	0	0	0.00%	0.00%	0	0	0	0	0.00%	0.00%
廣告業	0	0	0	0	0.00%	0.00%	2	2	0	2	6.90%	6.45%
其他	2	2	0	2	7.41%	6.45%	1	1	0	1	3.45%	3.23%

資料來源：本局勞動檢查處

表29 臺北市適用安全衛生法事業單位重大職業災害統計概況(續1完)

97 年						98 年					
件數	罹災人數			件數 比例	罹災 比率	件數	罹災人數			件數 比例	罹災 比率
	死亡	傷殘	合計				死亡	傷殘	合計		
23	24	0	24	100.00%	100.00%	16	16	0	16	100.00%	100.00%
18	18	0	18	78.26%	75.00%	10	10	0	10	62.50%	62.50%
1	1	0	1	4.35%	4.17%	0	0	0	0	0.00%	0.00%
0	0	0	0	0.00%	0.00%	0	0	0	0	0.00%	0.00%
0	0	0	0	0.00%	0.00%	0	0	0	0	0.00%	0.00%
0	0	0	0	0.00%	0.00%	1	1	0	1	6.25%	6.25%
0	0	0	0	0.00%	0.00%	0	0	0	0	0.00%	0.00%
0	0	0	0	0.00%	0.00%	0	0	0	0	0.00%	0.00%
0	0	0	0	0.00%	0.00%	0	0	0	0	0.00%	0.00%
0	0	0	0	0.00%	0.00%	0	0	0	0	0.00%	0.00%
0	0	0	0	0.00%	0.00%	0	0	0	0	0.00%	0.00%
0	0	0	0	0.00%	0.00%	0	0	0	0	0.00%	0.00%
0	0	0	0	0.00%	0.00%	0	0	0	0	0.00%	0.00%
0	0	0	0	0.00%	0.00%	0	0	0	0	0.00%	0.00%
0	0	0	0	0.00%	0.00%	0	0	0	0	0.00%	0.00%
0	0	0	0	0.00%	0.00%	0	0	0	0	0.00%	0.00%
0	0	0	0	0.00%	0.00%	0	0	0	0	0.00%	0.00%
0	0	0	0	0.00%	0.00%	1	1	0	1	6.25%	6.25%
0	0	0	0	0.00%	0.00%	0	0	0	0	0.00%	0.00%
4	5	0	5	17.39%	20.83%	3	3	0	3	18.75%	18.75%

表30 臺北市工作場所重大職業災害

災害類別	90年		91年		92年		93年	
	件數	比例	件數	比例	件數	比例	件數	比例
合計	22	100.0%	Ⓐ18	100.0%	20	100.0%	14	100.0%
墜落	9	40.9%	Ⓐ13	Ⓐ72.2%	12	60.0%	5	35.7%
感電	3	13.6%	3	Ⓐ16.7%	2	10.0%	3	21.4%
倒塌崩塌	4	18.2%	0	0.0%	0	0.0%	2	14.3%
物體飛落	2	9.1%	1	Ⓐ5.6%	1	5.0%	0	0.0%
跌倒	0	0.0%	0	0.0%	0	0.0%	0	0.0%
火災	2	9.1%	1	Ⓐ5.6%	1	5.0%	1	7.1%
溺斃	0	0.0%	0	0.0%	1	5.0%	0	0.0%
被夾被捲	1	4.5%	0	0.0%	1	5.0%	2	14.3%
與高低溫之接觸	0	0.0%	0	0.0%	0	0.0%	0	0.0%
被撞	0	0.0%	0	0.0%	1	5.0%	0	0.0%
衝撞	0	0.0%	0	0.0%	0	0.0%	0	0.0%
與有害物之接觸	1	4.5%	0	0.0%	1	5.0%	0	0.0%
物體破裂	0	0.0%	0	0.0%	0	0.0%	0	0.0%
其他	0	0.0%	0	0.0%	0	0.0%	1	7.1%

資料來源：本局勞動檢查處

## 全產業依災害類型統計概況

94年		95年		96年		97年		98年	
件數	比例	件數	比例	件數	比例	件數	比例	件數	比例
Ⓒ27	100.0%	Ⓒ21	100.0%	29	100.0%	23	100.0%	16	100.0%
Ⓒ15	Ⓒ55.6%	13	Ⓒ61.9%	21	72.4%	12	52.2%	8	50.0%
2	Ⓒ7.4%	1	Ⓒ4.8%	3	10.3%	1	4.3%	4	25.0%
4	Ⓒ14.8%	Ⓒ3	Ⓒ14.3%	1	3.4%	3	13.0%	1	6.3%
0	0.0%	1	Ⓒ4.8%	0	0.0%	0	0.0%	1	6.3%
0	0.0%	Ⓒ2	Ⓒ9.5%	1	3.4%	1	4.3%	2	12.5%
1	Ⓒ3.7%	Ⓒ2	Ⓒ9.5%	1	3.4%	2	8.7%	0	0.0%
1	Ⓒ3.7%	0	0.0%	1	3.4%	1	4.3%	0	0.0%
1	Ⓒ3.7%	3	Ⓒ14.3%	0	0.0%	0	0.0%	0	0.0%
3	Ⓒ11.1%	1	Ⓒ4.8%	0	0.0%	0	0.0%	0	0.0%
0	0.0%	Ⓒ4	Ⓒ19.0%	0	0.0%	1	4.3%	0	0.0%
0	0.0%	0	0.0%	0	0.0%	0	0.0%	0	0.0%
0	0.0%	0	0.0%	0	0.0%	1	4.3%	0	0.0%
0	0.0%	0	0.0%	0	0.0%	0	0.0%	0	0.0%
0	0.0%	1	Ⓒ4.8%	1	3.4%	1	4.3%	0	0.0%