

中華民國 105 年度 11-1-18

議會  
審定

(自105年1月1日起至105年12月31日止)

臺北市政府警察局交通警察大隊

# 單位預算之分預算

主辦會計人員 司毅軍

機關長官 吳耀南

# 臺北市政府警察局交通警察大隊

## 目 次

中華民國105年度

### 一、主要表

(一)組織系統圖.....	第	1頁
(二)歲入預算表.....	第	2頁
(三)歲出預算表.....	第	5頁

### 二、附屬表

(一)歲入項目說明提要、歲入明細表.....	第	9頁
(二)歲出計畫提要及分支項目概況表暨人事費分析表		
1.一般行政		
行政管理.....	第	26頁
2.警政業務		
大隊業務.....	第	38頁
3.建築及設備		
營建工程.....	第	46頁
其他設備.....	第	49頁

### 三、參考表

(一)歲出用途別科目分析表.....	第	52頁
(二)歲出人事費彙計表.....	第	54頁
(三)各項費用分攤表.....	第	56頁
(四)資本支出分析表.....	第	58頁
(五)車輛明細表.....	第	59頁

# 臺北市政府警察局交通警察大隊

## 目 次

中華民國105年度

(六)繼續性計畫分年資金需求表.....	第	87頁
(七)市政白皮書計畫項目預算編列情形表.....	第	88頁
(八)歲出按職能及經濟性綜合分類表.....	第	90頁

# 臺北市政府警察局交通警察大隊 組織系統圖

11-1-18-1

中華民國105年度

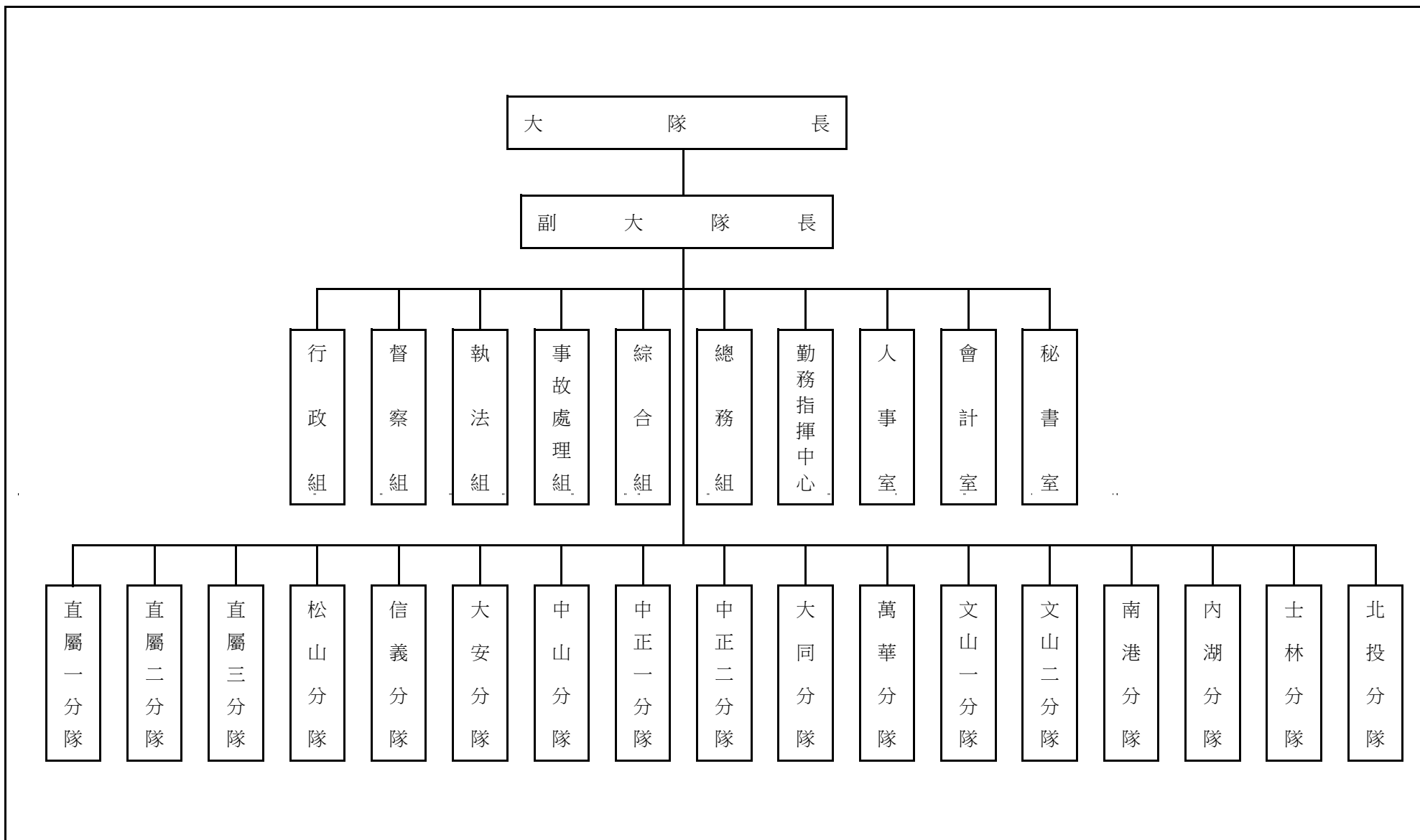

## 臺北市政府警察局交通警察大隊

## 歲 入 預 算 表

中華民國105年度

單位：新臺幣元

科 目				本 年 度 預 算 數			上 年 度 預 算 數	前 年 度 決 算 數	本 年 度 與 上 年 度 比 較	說 明	
款	項	目	節	名 稱 及 編 號	合 計	經 常 門					資 本 門
				總 計	53,180,713	53,180,713		64,433,404	72,949,150	- 11,252,691	
3				030000 罰款及賠償收入	43,560,000	43,560,000		54,000,000	63,680,264	- 10,440,000	
	67			11143 交通警察大隊	43,560,000	43,560,000		54,000,000	63,680,264	- 10,440,000	
			1	030100 罰金罰鍰及怠金	43,560,000	43,560,000		54,000,000	63,664,641	- 10,440,000	
			1	030101 罰金罰鍰	43,560,000	43,560,000		54,000,000	63,664,641	- 10,440,000	本年度預算數內容與上年度之比較如下： 1. 違反行人違規罰鍰收入 1,800,000元，較上年度減少 1,800,000元。 2. 違反道路障礙罰鍰收入 41,760,000元，較上年度減少 8,640,000元。
			3	030300 賠償收入					15,623		
			1	030301 一般賠償收入					15,623		前年度決算數係委外建檔延遲扣款、交通違規告發案件建檔作業延遲扣款、無線通信掌上型電腦數據通信延滯金、未依契約履約逾時違約金、重機公開標售沒收之押標金誤入廢舊物資售價等。
4				040000 規費收入	9,615,513	9,615,513		10,388,204	7,653,176	- 772,691	
	68			11143 交通警察大隊	9,615,513	9,615,513		10,388,204	7,653,176	- 772,691	
			1	040100 行政規費收入	3,831,600	3,831,600		3,831,600	2,824,400		
			1	040102 證照費	3,000,000	3,000,000		3,000,000	1,925,900		本年度預算數係計程車駕駛人新領、補發、換發執業登記證等收入。

# 臺北市政府警察局交通警察大隊

11-1-18-3

## 歲 入 預 算 表

中華民國105年度

單位：新臺幣元

科 目				本 年 度 預 算 數			上 年 度 預 算 數	前 年 度 決 算 數	本 年 度 與 上 年 度 比 較	說 明	
款	項	目	節	名 稱 及 編 號	合 計	經 常 門					資 本 門
4	68	1	2	040104 考試報名費	831,600	831,600		831,600	898,500	本年度預算數內容與上年度之比較如下： 1. 駕駛人報考計程車執業登記收入 828,000元，較上年度無增減。 2. 外縣市計程車駕駛人申請轉入本市地理環境測驗收入 3,600元，較上年度無增減。	
			2	040200 使用規費收入	5,783,913	5,783,913		6,556,604	4,828,776		- 772,691
			1	040202 場地設施使用費	5,783,913	5,783,913		6,556,604	4,828,776		- 772,691
6				060000 財產收入	5,200	5,200		45,200	1,248,725	- 40,000	
	68			11143 交通警察大隊	5,200	5,200		45,200	1,248,725	- 40,000	
			1	060100 財產孳息	200	200		200	361		
			1	060101 利息收入	200	200		200	361	本年度預算數係罰金罰鍰專戶存款利息收入。	

## 臺北市政府警察局交通警察大隊

## 歲 入 預 算 表

中華民國105年度

單位：新臺幣元

科 目				本 年 度 預 算 數			上 年 度 預 算 數	前 年 度 決 算 數	本 年 度 與 上 年 度 比 較	說 明	
款	項	目	節	名 稱 及 編 號	合 計	經 常 門					資 本 門
6	68	2		060200 財產售價	5,000	5,000		45,000	1,248,364	- 40,000	本年度預算數係報廢一般財產殘值變賣收入。
			1	060201 廢舊物資售價	5,000	5,000		45,000	1,248,364	- 40,000	
10				100000 其他收入					366,985		前年度決算數係收回溢繳罰鍰逾期未兌領、溢繳交通罰鍰退還支票繳庫等。  前年度決算數係收回以前年度移送強制執行費用、郵政信箱鎖鑰保證金退還、以前年度勞保費、退還以前年度車輛保險費用、以前年度勞工退職金、溢領因公未休假折發加班費、事假超過規定2日之薪資等。
	67			11143 交通警察大隊					366,985		
		1		100200 雜項收入					366,985		
			1	100202 其他雜項收入					13,309		
			2	100201 收回以前年度歲出					353,676		

# 臺北市政府警察局交通警察大隊

11-1-18-5

## 歲 出 預 算 表

中華民國105年度

單位：新臺幣元

科 目				本 年 度 預 算 數			上 年 度 預 算 數	前 年 度 決 算 數	本 年 度 與 上 年 度 比 較	說 明	
款	項	目	節	名 稱 及 編 號	合 計	經 常 門					資 本 門
11	1-18			11143 交通警察大隊	1,679,077,433	1,638,817,016	40,260,417	1,704,114,032	1,614,145,271	-25,036,599	本年度預算數之內容與上年度之比較如下： 1. 人員維持費 34,547,141元較上年度預算數 34,261,253元增列 285,888元，主要係依標準伸算所致。 2. 一般業務 18,275,160元較上年度預算數 20,504,100元減列 2,228,940元，包括員工上下班交通費 1,247,400元及統籌業務費 981,540元。 3. 會計業務 45,760元較上年度預算數無增減。 4. 人事業務 5,678,140元，較上年度預算數 4,910,860元增列 767,280元，包括增列文康活動費 847,780元，減列外勤員警及交通助理員健康檢查費 80,500元，計淨增如列數。 5. 財物業務 36,647,789元，較上年度預算數 41,553,115元減列 4,905,326元，包括增列替代役役男用雨衣、雨鞋 71,100元、替代役役男用盥洗用具 18,170元、替代役役男用寢具 215,940元、替代役役男應勤配備 39,184元、房屋建築養護費 42,020元、冷氣機養護費 50,000元，減列交通資訊網路電視牆影像傳輸費 892,320元、交通助理
		1		710100 一般行政	130,735,834	130,735,834		142,866,197	129,349,988	-12,130,363	
			1	710101 行政管理	130,735,834	130,735,834		142,866,197	129,349,988	-12,130,363	



# 臺北市政府警察局交通警察大隊

## 歲 出 預 算 表

中華民國105年度

單位：新臺幣元

科 目				本 年 度 預 算 數			上 年 度 預 算 數	前 年 度 決 算 數	本 年 度 與 上 年 度 比 較	說 明	
款	項	目	節	名 稱 及 編 號	合 計	經 常 門					資 本 門
11	1-18	2	3	710200 警政業務	1,508,081,182	1,508,081,182		1,526,738,687	1,456,655,038	-18,657,505	員用雨衣、雨鞋 7,200元、直一分隊人員用雨衣雨鞋 18,000元、交通助理員應勤裝備 45,160元、直一分隊人員應勤裝備 101,500元、新式反光背心 3,480,560元、電腦自動電話語音系統養護費 300,000元、本大隊暨所屬分隊駐地機電、電梯、監視系統維修養護費(含分攤款) 407,000元、中正一分隊搬遷費 90,000元，計淨減如列數。 6. 車輛養護與管理 28,042,414元，較上年度預算數 33,745,294元減列 5,702,880元，包括減列車輛檢驗執照費 1,650元、車輛保險費 30,761元、油料 5,465,369元、車輛養護費 205,100元。 7. 資訊業務 7,499,430元，較上年度預算數 7,845,815元減列電腦耗材 346,385元。
				710203 大隊業務	1,508,081,182	1,508,081,182		1,526,738,687	1,456,655,038	-18,657,505	

# 臺北市政府警察局交通警察大隊

11-1-18-7

## 歲 出 預 算 表

中華民國105年度

單位：新臺幣元

科 目				本 年 度 預 算 數			上 年 度 預 算 數	前 年 度 決 算 數	本 年 度 與 上 年 度 比 較	說 明	
款	項	目	節	名 稱 及 編 號	合 計	經 常 門					資 本 門
11	1-18	4		717100 建築及設備	40,260,417		40,260,417	34,509,148	28,140,245	5,751,269	，較上年度預算數 449,376,649元減列 4,822,178元，包括新增替代役役男訓練相關經費 221,200元、聯合服務中心志工背心(2年1編) 4,000元，減列執行清除移動式道路障礙工作績優人員獎勵金 50,000元、酒精測定器及分析儀檢定管 215,500元、酒精測定器、分析儀校正費及檢定費 1,183,368元、計程車執業登記證及副證 998,000元、LED電子式管制牌及警示牌維修費 19,710元、交通助理員工資 1,481,280元、上下班交通費 544,320元及逾時加班費 355,200元、民眾提供資料偵破道路交通事故肇事逃逸案件獎勵金 200,000元，計淨減如列數。 本年度編列中山分隊廁所整修工程、豐興大樓頂樓防水設施工程分攤款、泉州合署辦公大樓建築物外牆整修工程分攤款、柳鄉市場合署辦公大樓外牆修繕工程分攤款等，共計如列數。 本年度編列套裝軟體、電腦周邊設備及零組件、電腦圖書費、汰換數位式闖紅燈照相設備4套、汰換紅
			2	717102 營建工程	14,773,003		14,773,003	16,660,744	2,021,732	-1,887,741	
			4	717104 其他設備	25,487,414		25,487,414	17,848,404	26,118,513	7,639,010	

# 臺北市政府警察局交通警察大隊

## 歲 出 預 算 表

中華民國105年度

單位：新臺幣元

科 目				本 年 度 預 算 數			上 年 度 預 算 數	前 年 度 決 算 數	本 年 度 與 上 年 度 比 較	說 明
款	項	目	節	名 稱 及 編 號	合 計	經 常 門				
										外線式呼氣酒精分析儀40套、汰換電化學式呼氣酒精分析儀36套、汰換中央系統(20噸+30噸)冰水主機1組、汰換中央系統50噸冰水主機2臺、新購1對1分離式冷氣(4KW)10臺、新購1對1分離式冷氣(5KW)4臺、新購手槍櫃(20格)1個、汰換冷凍(藏)冰櫃1臺、汰換冰箱(二門無霜40L-600L以上)3臺、新購沙發(三、二、一組合式)1組等，共計如列數。

# 臺北市政府警察局交通警察大隊

## 歲入項目說明提要

11-1-18-9

經常門

中華民國105年度

單位：新臺幣元

科目	3款67項1目1節	來源別子目及細目編號與名稱	030101 罰金罰鍰及怠金 罰金罰鍰	預算金額	43,560,000 元	承辦單位	綜合組
歲 入 項 目 說 明							
<p>一、項目內容：為維護本市交通秩序與安全，凡違反道路交通管理處罰條例者給予罰鍰處分，藉收寓禁於罰之效。</p> <p>二、法令依據：依據道路交通管理處罰條例辦理。</p> <p>三、計算方法：            (一)違反行人違規罰鍰收入：<math>300\text{元} \times 12\text{月} \times 500\text{件} = 1,800,000\text{元}</math>。            (二)違反道路障礙罰鍰收入：<math>1,200\text{元} \times 12\text{月} \times 2,900\text{件} = 41,760,000\text{元}</math>。</p> <p>四、實施進度：自民國105年1月1日起至105年12月31日止。</p> <p>五、完成方法：依法處罰違規特定人，執行收繳罰鍰並即解庫。</p> <p>六、預期成果：維護本市交通秩序與安全。</p>							

## 臺北市政府警察局交通警察大隊

## 歲入明細表

中華民國105年度

單位：新臺幣元

科目名稱	收入依據	收入期間	單位	數量	單價	預算數	詳細計算及說明
罰金罰鍰	依據道路交通管理處罰條例第78條至81條。	105.01.01-105.12.31	月、件	12x500	300.00	43,560,000 1,800,000	違反行人違規罰鍰收入。
	依據道路交通管理處罰條例第82條至84條。	105.01.01-105.12.31	月、件	12x2900	1,200.00	41,760,000	違反道路障礙罰鍰收入。

# 臺北市政府警察局交通警察大隊

## 歲入項目說明提要

11-1-18-11

經常門

中華民國105年度

單位：新臺幣元

科目	4款68項1目1節	來源別子目及細目編號與名稱	040102 行政規費收入 證照費	預算金額	3,000,000元	承辦單位	綜合組
歲 入 項 目 說 明							
<p>一、項目內容：為提升本市計程車駕駛人素質，培養正確服務理念，提供乘客舒適安全之乘車環境。</p> <p>二、法令依據：依據計程車執業登記管理辦法第16條辦理。</p> <p>三、計算方法：200元x12月x1250件=3,000,000元。</p> <p>四、實施進度：自民國105年1月1日起至105年12月31日止。</p> <p>五、完成方法：依法收取駕駛人申請辦理計程車執業登記相關行政規費併即解庫。</p> <p>六、預期成果：提升本市計程車駕駛人素質。</p>							

## 臺北市政府警察局交通警察大隊

## 歲 入 明 細 表

中華民國105年度

單位：新臺幣元

科 目 名 稱	收 入 依 據	收 入 期 間	單 位	數 量	單 價	預 算 數	詳 細 計 算 及 說 明
證照費	依據計程車執業登記管理辦法第16條。	105.01.01-105.12.31	月、件	12x1250	200.00	3,000,000 3,000,000	駕駛人新領、補發、換發執業登記證收入。

# 臺北市政府警察局交通警察大隊

## 歲入項目說明提要

11-1-18-13

經常門

中華民國105年度

單位：新臺幣元

科目	4款68項1目2節	來源別子目及細目編號與名稱	040104 行政規費收入 考試報名費	預算金額	831,600元	承辦單位	綜合組
歲 入 項 目 說 明							
<p>一、項目內容：為提升本市計程車駕駛人素質，培養正確服務理念，提供乘客舒適安全之乘車環境。</p> <p>二、法令依據：依據計程車執業登記管理辦法第16條辦理。</p> <p>三、計算方法：            (一)駕駛人報考計程車執業登記之收入：300元x12月x230件=828,000元。            (二)外縣市計程車駕駛人申請轉入本市地理環境測驗收入：100元x12月x3件=3,600元。</p> <p>四、實施進度：自民國105年1月1日起至105年12月31日止。</p> <p>五、完成方法：依法收取駕駛人申請辦理計程車執業登記相關行政規費併即解庫。</p> <p>六、預期成果：提升本市計程車駕駛人素質。</p>							



## 臺北市政府警察局交通警察大隊

## 歲入明細表

中華民國105年度

單位：新臺幣元

科目名稱	收入依據	收入期間	單位	數量	單價	預算數	詳細計算及說明
考試報名費	依據計程車執業登記管理辦法第16條。	105.01.01-105.12.31	月、件	12x230	300.00	831,600 828,000	駕駛人報考計程車執業登記收入。
	依據計程車執業登記管理辦法第16條。	105.01.01-105.12.31	月、件	12x3	100.00	3,600	外縣市計程車駕駛人申請轉入本市地理環境測驗收入。

# 臺北市政府警察局交通警察大隊

## 歲入項目說明提要

11-1-18-15

經常門

中華民國105年度

單位：新臺幣元

科目	4款68項2目1節	來源別子目及細目編號與名稱	040202 使用規費收入 場地設施使用費	預算金額	5,783,913 元	承辦單位	執法組、總務組
歲 入 項 目 說 明							
<p>一、項目內容：</p> <p>(一)酒後駕車代保管車輛繳納移置費及保管費。</p> <p>(二)員工借用職務宿舍之房租津貼及使用費收入。</p> <p>(三)大隊辦公大樓地下室停車場供員工使用之停車費收入。</p> <p>二、法令依據：</p> <p>(一)依據道路交通處罰條例第85條之3規定辦理。</p> <p>(二)依據全國軍公教員工待遇支給要點、臺北市政府所屬各機關學校職務宿舍設置管理要點及臺北市政府警察局職務宿舍設置管理要點規定辦理。</p> <p>(三)依規費法第8條辦理。</p> <p>三、計算方法：</p> <p>(一)依代保管交通違規車輛車主領回數編列。</p> <p>101年車主領回數：動力機械89輛、聯結車1輛、大型車7輛、 汽車159輛、機車1,250輛</p> <p>102年車主領回數：動力機械105輛、聯結車3輛、大型車10輛 、汽車110輛、機車820輛</p> <p>103年車主領回數：動力機械52輛、聯結車2輛、大型車12輛 、汽車115輛、機車471輛</p> <p>1.平均移置費：動力機械8,000元x 82輛x1次=656,000元 聯結車 6,000元x 2輛x1次= 12,000元 大型車 3,000元x 9輛x1次= 27,000元 汽車 900元x 128輛x1次=115,200元 機車 200元x 847輛x1次=169,400元 合計移置費一年收入為979,600元</p> <p>2.平均保管費：動力機械 600元x 82輛x1天= 49,200元 聯結車 600元x 2輛x1天= 1,200元 大型車 500元x 9輛x1天= 4,500元 汽 車 200元x 128輛x4天=102,400元 機 車 50元x 847輛x7天=296,450元 合計保管費一年收入為453,750元</p> <p>3.代保管交通違規車輛車主逾公告時間未領回：</p> <p>(1)101年拍賣代保管車輛數：</p>							

# 臺北市政府警察局交通警察大隊

## 歲入項目說明提要

經常門

中華民國105年度

單位：新臺幣元

科目	4款68項2目1節	來源別子目及細目編號與名稱	040202 使用規費收入 場地設施使用費	預算金額	5,783,913元	承辦單位	執法組、總務組
歲 入 項 目 說 明							
<p>汽車46輛、機車797輛，拍賣收入金額:3,273,741元</p> <p>(2)102年拍賣代保管車輛數： 汽車23輛、機車542輛，拍賣收入金額:2,002,554元</p> <p>(3)103年拍賣代保管車輛數： 汽車15輛、機車831輛，拍賣收入金額:2,280,750元 平均拍賣收入所得新臺幣2,519,015元，故編列拍賣所得轉作移置費及保管費收入。</p> <p>(二)扣回房租津貼收入部分： 薦任700元x 2人x12月= 16,800元 薦任600元x42人x12月=302,400元 委任500元x 1人x12月= 6,000元</p> <p>(三)應收取使用費部分： 1.承借84年以前建築之職務宿舍者： 1,129元x 2人x12月= 27,096元 1,010元x 2人x12月= 24,240元 869元x 1人x12月= 10,428元 797元x 1人x12月= 9,564元 734元x 2人x12月= 17,616元 731元x 1人x12月= 8,772元 709元x 1人x12月= 8,508元 708元x 2人x12月= 16,992元 696元x 1人x12月= 8,352元 692元x 1人x12月= 8,304元 600元x 1人x12月= 7,200元 579元x 1人x12月= 6,948元 482元x 3人x12月= 17,352元 403元x 1人x12月= 4,836元 400元x 1人x12月= 4,800元</p> <p>2.單身宿舍： 712元x 1人x12月= 8,544元 691元x 1人x12月= 8,292元 587元x 3人x12月= 21,132元</p>							

# 臺北市政府警察局交通警察大隊

## 歲入項目說明提要

11-1-18-17

經常門

中華民國105年度

單位：新臺幣元

科目	4款68項2目1節	來源別子目及細目編號與名稱	040202 使用規費收入 場地設施使用費	預算金額	5,783,913 元	承辦單位	執法組、總務組
		歲	入	項	目	說	明
<p>500元x 1人x12月= 6,000元            390元x 1人x12月= 4,680元            3. 承借84年以後完工之職務宿舍者(按坪數依公式計算)：</p> <p>4,390元x 1人x12月= 52,680元            3,870元x 1人x12月= 46,440元            3,771元x 1人x12月= 45,252元            3,161元x 1人x12月= 37,932元            2,910元x 1人x12月= 34,920元            2,819元x 2人x12月= 67,656元            2,801元x 2人x12月= 67,224元            2,744元x 1人x12月= 32,928元            2,594元x 3人x12月= 93,384元            2,105元x 1人x12月= 25,260元            2,078元x 1人x12月= 24,936元            1,364元x 1人x12月= 16,368元            1,247元x 1人x12月= 14,964元            1,029元x 1人x12月= 12,348元</p> <p>(三)大隊辦公大樓地下室停車場供員工使用之停車費收入費部分：            汽車1000元x41位x12月=492,000元            汽車 500元x 1位x12月= 6,000元(身心障礙者專用車位)            機車 200元x86位x12月=206,400元</p> <p>四、實施進度：自民國105年1月1日起至105年12月31日止。</p> <p>五、完成方法：依規定辦理繳庫。</p> <p>六、預期成果：依預算項目收繳，充裕市庫。</p>							

## 臺北市政府警察局交通警察大隊

## 歲入明細表

中華民國105年度

單位：新臺幣元

科目名稱	收入依據	收入期間	單位	數量	單價	預算數	詳細計算及說明
場地設施使用費	依據道路交通管理處罰條例第85條之3規定。	105.01.01-105.12.31	年	1	3,952,365.00	5,783,913 3,952,365	酒後駕車及一般交通違規代保管車輛繳納移置費與保管費收入，計算方法如下： (一)依代保管交通違規車輛車主領回數編列。 101年車主領回數：動力機械89輛、聯結車1輛、大型車7輛、汽車159輛、機車1,250輛 102年車主領回數：動力機械105輛、聯結車3輛、大型車10輛、汽車110輛、機車820輛 103年車主領回數：動力機械52輛、聯結車2輛、大型車12輛、汽車115輛、機車471輛 1.平均移置費： 動力機械8,000元x82輛x1次=656,000元 聯結車6,000元x2輛x1次=12,000元 大型車3,000元x9輛x1次=27,000元 汽車 900元x128輛x1次=115,200元 機車 200元x847輛x1次=169,400元 合計移置費一年收入為979,600元 2.平均保管費： 動力機械600元x82輛x1天=49,200元 聯結車600元x 2輛x1天=1,200元 大型車500元x 9輛x1天=4,500元 汽車200元x 128輛x4天=102,400元 機車50元x 847輛x7天=296,450元 合計保管費一年收入為453,750元 3.代保管交通違規車輛車主逾公告時間未領回： 101年拍賣代保管車輛數：

# 臺北市政府警察局交通警察大隊

11-1-18-19

## 歲 入 明 細 表

中華民國105年度

單位：新臺幣元

科 目 名 稱	收 入 依 據	收 入 期 間	單 位	數 量	單 價	預 算 數	詳 細 計 算 及 說 明
	依據全國軍公教員工待遇支給要點規定辦理。	105.01.01-105.12.31	年	1	325,200.00	325,200	汽車46輛、機車797輛，拍賣收入金額:3,273,741元 102年拍賣代保管車輛數： 汽車23輛、機車542輛，拍賣收入金額:2,002,554元 103年拍賣代保管車輛數： 汽車15輛、機車831輛，拍賣收入金額:2,280,750元，平均拍賣收入所得新臺幣2,519,015元，故編列拍賣所得轉作移置費及保管費收入。
	依據臺北市政府所屬各機關學校職務宿舍設置管理要點及臺北市政府警察局職務宿舍設置管理要點規定辦理。	105.01.01-105.12.31	年	1	801,948.00	801,948	員工借用職務宿舍扣回房屋津貼收入，計算方法如下： 薦任700元x 2人x12月= 16,800元 薦任600元x42人x12月=302,400元 委任500元x 1人x12月= 6,000元  員工借用職務宿舍應收使用費收入，計算方法如下： 1. 承借84年以前建築之職務宿舍者： 1,129元x 2人x12月= 27,096元 1,010元x 2人x12月= 24,240元 869元x 1人x12月= 10,428元 797元x 1人x12月= 9,564元 734元x 2人x12月= 17,616元 731元x 1人x12月= 8,772元 709元x 1人x12月= 8,508元 708元x 2人x12月= 16,992元 696元x 1人x12月= 8,352元 692元x 1人x12月= 8,304元 600元x 1人x12月= 7,200元 579元x 1人x12月= 6,948元

# 臺北市政府警察局交通警察大隊

## 歲 入 明 細 表

中華民國105年度

單位：新臺幣元

科 目 名 稱	收 入 依 據	收 入 期 間	單 位	數 量	單 價	預 算 數	詳 細 計 算 及 說 明
							482元x 3人x12月= 17,352元 403元x 1人x12月= 4,836元 400元x 1人x12月= 4,800元 2. 單身宿舍： 712元x 1人x12月= 8,544元 691元x 1人x12月= 8,292元 587元x 3人x12月= 21,132元 500元x 1人x12月= 6,000元 390元x 1人x12月= 4,680元 3. 承借84年以後完工之職務宿舍者(按坪數依公式計算)： 4,390元x 1人x12月= 52,680元 3,870元x 1人x12月= 46,440元 3,771元x 1人x12月= 45,252元 3,161元x 1人x12月= 37,932元 2,910元x 1人x12月= 34,920元 2,819元x 2人x12月= 67,656元 2,801元x 2人x12月= 67,224元 2,744元x 1人x12月= 32,928元 2,594元x 3人x12月= 93,384元 2,105元x 1人x12月= 25,260元 2,078元x 1人x12月= 24,936元 1,364元x 1人x12月= 16,368元 1,247元x 1人x12月= 14,964元 1,029元x 1人x12月= 12,348元
	依規費法第8條辦理。	105.01.01-105.12.31	位、月	41x12	1,000.00	492,000	大隊辦公大樓地下室停車場供員工使用之汽車停車費收入(新增)。
	依規費法第8條辦理。	105.01.01-105.12.31	位、月	1x12	500.00	6,000	大隊辦公大樓地下室停車場供員工使用之汽車停車費收入(身心障礙者專用車位)(新增)。

# 臺北市政府警察局交通警察大隊

11-1-18-21

## 歲 入 明 細 表

中華民國105年度

單位：新臺幣元

科 目 名 稱	收 入 依 據	收 入 期 間	單 位	數 量	單 價	預 算 數	詳 細 計 算 及 說 明
	依規費法第8條辦理。	105.01.01-105.12.31	位、月	86x12	200.00	206,400	大隊辦公大樓地下室停車場供員工使用之機車停車費收入(新增)。



11-1-18-22

# 臺北市政府警察局交通警察大隊

## 歲入項目說明提要

經常門

中華民國105年度

單位：新臺幣元

科目	6款68項1目1節	來源別子目及細目編號與名稱	060101 財產孳息 利息收入	預算金額	200元	承辦單位	綜合組
----	-----------	---------------	---------------------	------	------	------	-----

歲 入 項 目 說 明

- 一、項目內容：罰金罰鍰專戶存款利息收入。
- 二、法令依據：依據財政收支劃分法第27條規定辦理。
- 三、計算方法：200元x1年=200元。
- 四、實施進度：自民國105年1月1日起至105年12月31日止。
- 五、完成方法：依規定辦理繳庫。
- 六、預期成果：增加市庫收入。

# 臺北市政府警察局交通警察大隊

11-1-18-23

## 歲 入 明 細 表

中華民國105年度

單位：新臺幣元

科 目 名 稱	收 入 依 據	收 入 期 間	單 位	數 量	單 價	預 算 數	詳 細 計 算 及 說 明
利息收入	依據財政收支劃分法第27條規定辦理。	105.01.01-105.12.31	年	1	200.00	200 200	罰金罰鍰專戶存款利息收入。

11-1-18-24

# 臺北市政府警察局交通警察大隊

## 歲入項目說明提要

經常門

中華民國105年度

單位：新臺幣元

科目	6款68項2目1節	來源別子目及細目編號與名稱	060201 財產售價 廢舊物資售價	預算金額	5,000元	承辦單位	總務組
歲 入 項 目 說 明							
一、項目內容：財產報廢之殘值收入。							
二、法令依據：依據臺北市市有財產報廢處理規定辦理。							
三、計算方法：5,000元x1年=5,000元。							
四、實施進度：自民國105年1月1日起至105年12月31日止。							
五、完成方法：依規定辦理繳庫。							
六、預期成果：增加市庫收入。							

# 臺北市政府警察局交通警察大隊

11-1-18-25

## 歲 入 明 細 表

中華民國105年度

單位：新臺幣元

科 目 名 稱	收 入 依 據	收 入 期 間	單 位	數 量	單 價	預 算 數	詳 細 計 算 及 說 明
廢舊物資售價	依據臺北市市有財產報廢處理規定辦理。	105.01.01-105.12.31	年	1	5,000.00	5,000 5,000	報廢一般財產殘值變賣收入。

# 臺北市政府警察局交通警察大隊

## 歲出計畫提要及分支項目概況表

中華民國105年度

單位：新臺幣元

工作計畫名稱及編號	710101行政管理	承辦單位	總務組、會計室、人事室、秘書室			預算金額	130,735,834 元
<p>一、本工作計畫上年度預算數142,866,197元，前年度決算數129,349,988元。</p> <p>二、本年度計畫內容及預期成果：</p> <p>(一) 計畫內容：辦理一般業務、總務、會計、人事、資訊業務工作及廳舍之整修、辦公器具養護、警用車輛維修等事宜。</p> <p>(二) 預期成果：</p> <ol style="list-style-type: none"> <li>1. 依相關法令規定確實辦理，配合各項業務之推動，維護公有財物，提升員警工作環境品質。</li> <li>2. 維持車輛機能，確保行車安全，發揮警力機動效能。</li> <li>3. 提高員警電腦知識、能力及辦公室全面電腦化，期達成資訊 e 化。</li> </ol> <p>三、分支項目及用途別科目預算明細表：</p>							
11 款 1-18 項 1 目 1 節	預 算 數	說 明					
分支項目及用途別科目		單 位	數 量	單 價	金 額	內 容	
一、人員維持費	34,547,141					較上年度預算數 34,261,253元，增加 285,888元。	
人事費	34,547,141						
法定編制人員待遇	19,401,049	年	1	19,401,049	19,401,049	職員20人人事費(詳人事費分析表)。	
技工及工友待遇	10,936,800	年	1	10,936,800	10,936,800	職工24人人事費(詳人事費分析表)。	
退休離職儲金	1,830,264	年	1	1,116,024	1,116,024	職員退休離職儲金(詳人事費分析表)。	
		年	1	714,240	714,240	職工退休離職儲金(詳人事費分析表)。	
保險	2,379,028	年	1	1,293,668	1,293,668	職員(工)健保費(詳人事費分析表)。	
		年	1	445,136	445,136	職員公保費(詳人事費分析表)。	
		年	1	640,224	640,224	職工勞保費(詳人事費分析表)。	

臺北市政府警察局交通警察大隊  
歲出計畫提要及分支項目概況表

11-1-18-27

中華民國105年度

單位：新臺幣元

11 款 1-18 項 1 目 1 節 分支項目及用途別科目	預 算 數	說 明				
		單 位	數 量	單 價	金 額	內 容
二、一般業務	18,275,160					較上年度預算數 20,504,100元，減少 2,228,940元。
人事費	13,825,320					
其他給與	10,939,320	人、月、段	279x12x1	504	1,687,392	員警上、下班交通費(軍警票)。
		人、月、段	633x12x2	504	7,656,768	員警上、下班交通費(軍警票)。
		人、月、段	17x12x1	630	128,520	非警職員工上、下班交通費。
		人、月、段	97x12x2	630	1,466,640	非警職員工上、下班交通費。
加班費	2,886,000	人、小時	20x780	185	2,886,000	趕辦各項行政業務加班費。
業務費	4,329,840					
統籌業務費	4,064,640	人、月	100x12	50	60,000	駕駛、技工、工友共100人，按每人每月50元編列。
		人、月	927x12	360	4,004,640	職員927人，按每人每月360元編列。
一般事務費	48,000	人、月	2x12	2,000	48,000	副大隊長工作活動費。
特別費	180,000	月	12	15,000	180,000	大隊長特別費。
國內旅費	37,200	天	24	1,550	37,200	因公赴市外差旅費。
獎補助及損失	120,000					
獎勵及慰問	120,000	年	1	120,000	120,000	交通助理員慰問經費。

# 臺北市政府警察局交通警察大隊

## 歲出計畫提要及分支項目概況表

中華民國105年度

單位：新臺幣元

11 款 1-18 項 1 目 1 節 分支項目及用途別科目	預 算 數	說 明				
		單 位	數 量	單 價	金 額	內 容
三、會計業務	45,760					較上年度預算數 45,760元，無增減。
業務費	45,760					
外勤誤餐及交通費	5,760	人次	72	80	5,760	因公外勤逾時誤餐費。
一般事務費	40,000	年	1	40,000	40,000	會計業務用表卡簿冊等印刷費。
四、人事業務	5,678,140					較上年度預算數 4,910,860元，增加 767,280元。
業務費	5,678,140					
外勤誤餐及交通費	8,640	人次	108	80	8,640	因公外勤逾時誤餐費。
福利費	3,276,000	人	936	3,500	3,276,000	外勤員警及交通助理員健康檢查費。
一般事務費	2,393,500	年	1	7,500	7,500	人事業務用表卡簿冊等印刷費。
		人	90	1,200	108,000	製作員警功標、年資標費用。
		人、年	1139x1	2,000	2,278,000	文康活動費。
五、財物業務	36,647,789					較上年度預算數 41,553,115元，減少 4,905,326元。
業務費	36,647,789					
水電費	20,635,000	年	1	800,000	800,000	本大隊各單位水費。

臺北市政府警察局交通警察大隊  
歲出計畫提要及分支項目概況表

11-1-18-29

中華民國105年度

單位：新臺幣元

11 款 1-18 項 1 目 1 節	預 算 數	說 明				
分支項目及用途別科目		單 位	數 量	單 價	金 額	內 容
通訊費	1,558,104	年	1	17,770,000	17,770,000	本大隊各單位電費。
		年	1	765,000	765,000	本大隊各單位瓦斯費。
		年	1	1,300,000	1,300,000	拍攝闖紅燈及超速照相用電費。
		部、月	120x12	1,000	1,440,000	本大隊各單位電話費。
		月	12	1,320	15,840	交通資訊網路電視牆影像傳輸費。
		月	12	8,522	102,264	固定桿數據傳輸費。
外勤誤餐及交通費	26,880	人次	336	80	26,880	因公外勤誤餐費。
物品及材料	1,498,640	套	134	900	120,600	替代役役男用雨衣、雨鞋。
		套	112	900	100,800	交通助理員用雨衣、雨鞋。
		套	46	900	41,400	直一分隊人員用雨衣、雨鞋。
		年	1	150,000	150,000	滅火器換藥及消防缺失改善費。
		年	1	500,000	500,000	辦理各項勤業務所需物品購置費。
		年	1	200,000	200,000	電池(含指揮棒、警用手電筒、照相機、錄音筆用等)。
		套	60	1,830	109,800	備勤人員用寢具。
		套	134	230	30,820	替代役役男用盥洗用具。



# 臺北市政府警察局交通警察大隊

## 歲出計畫提要及分支項目概況表

中華民國105年度

單位：新臺幣元

11 款 1-18 項 1 目 1 節	預 算 數	說 明				
分支項目及用途別科目		單 位	數 量	單 價	金 額	內 容
一般事務費	8,697,370	套	134	1,830	245,220	替代役役男用寢具。
		坪、月	9474x12	36	4,092,768	辦公廳舍清潔維持費。
		人、套	912x1	876	798,912	交通員警應勤服裝配備(含反光袖套、反光白手套、皮手套、臂章、胸章、警笛)。
		人、套	112x1	5,645	632,240	交通助理員應勤裝備(含襪子、便帽、夏季工作服、皮鞋、皮帶、冬季工作服、冬季外套、領帶、反光袖套、反光白手套、臂章、胸章)。
		人、套	134x1	496	66,464	替代役役男應勤配備(含反光背心、反光白手套、警笛、胸章)。
		人、套	46x1	5,075	233,450	直一分隊人員應勤裝備(含襪子、皮鞋、夏季工作服、冬季工作服、冬季外套、便帽、領帶、領帶夾、皮帶)。
		臺、月、張	34x12x6560	0.7	1,873,536	影印機使用費。
		人、件	1000x1	1,000	1,000,000	新式反光背心。
房屋建築養護費	758,835	年	1	758,835	758,835	本大隊經管各辦公廳舍維護費(鋼筋混凝土造使用年限未達30年者共9棟計3,129坪，30坪以內1年計列4,510元，超過30坪部分，每坪以110元計算；使用年限已達30年以上者共5棟計2,392坪，按以上標準增加百分之50編列。〔9*4,510+(3,129-9*30)*110〕+〔5*4,510+(2,392-5*30)*110〕*1.5=758,835)。

# 臺北市政府警察局交通警察大隊

## 歲出計畫提要及分支項目概況表

11-1-18-31

中華民國105年度

單位：新臺幣元

11 款 1-18 項 1 目 1 節	預 算 數	說 明				
分支項目及用途別科目		單 位	數 量	單 價	金 額	內 容
車輛及辦公器具養護費	70,000	年	1	70,000	70,000	辦公事務機具維修費(含傳真機、鑽孔機、碎紙機等)。
設施及機械設備養護費	3,402,960	年	1	671,000	671,000	冷氣機養護費(含窗型195臺、分離式55臺及箱型10臺)。
		枝、月	983x12	10	117,960	槍枝保養費。
		年	1	414,000	414,000	中央空調冰水主機養護費。
		年	1	2,200,000	2,200,000	本大隊暨所屬分隊駐地機電、電梯、監視系統維修養護費(含分攤款)。
六、車輛養護與管理	28,042,414					較上年度預算數 33,745,294元，減少 5,702,880元。
業務費	28,042,414					
稅捐及規費	294,230	輛、年	1x1	3,600	3,600	警用工程車使用牌照稅。
		輛、年	17x1	600	10,200	偵防機車燃料使用費。
		輛、年	1x1	8,100	8,100	吊車燃料使用費。
		輛、年	1x1	10,044	10,044	吊車燃料使用費。
		輛、年	8x1	11,502	92,016	吊車燃料使用費。
		輛、年	2x1	7,710	15,420	警用工程車燃料使用費。

# 臺北市政府警察局交通警察大隊

## 歲出計畫提要及分支項目概況表

中華民國105年度

單位：新臺幣元

11 款 1-18 項 1 目 1 節	預 算 數	說 明				
分支項目及用途別科目		單 位	數 量	單 價	金 額	內 容
保險費	3,510,273	輛、年	3x1	450	1,350	偵防車檢驗執照費。
		輛、年	2x1	750	1,500	偵防車檢驗執照費。
		輛、年	57x1	450	25,650	巡邏車檢驗執照費。
		輛、年	76x1	750	57,000	巡邏車檢驗執照費。
		輛、年	88x1	400	35,200	大型重型機車(警用)檢驗執照費。
		輛、年	6x1	450	2,700	警備、巡邏、偵防用客貨兩用車檢驗執照費。
		輛、年	7x1	750	5,250	警備、巡邏、偵防用客貨兩用車檢驗執照費。
		輛、年	2x1	600	1,200	吊車檢驗執照費。
		輛、年	22x1	1,000	22,000	吊車檢驗執照費。
		輛、年	4x1	750	3,000	警用工程車檢驗執照費。
		輛、年	5x1	4,573	22,865	偵防車保險費。
		輛、年	133x1	4,573	608,209	巡邏車保險費。
		輛、年	17x1	658	11,186	偵防機車保險費。
		輛、年	664x1	658	436,912	巡邏機車保險費。
		輛、年	88x1	25,000	2,200,000	大型重型機車(警用)保險費。

臺北市政府警察局交通警察大隊  
歲出計畫提要及分支項目概況表

11-1-18-33

中華民國105年度

單位：新臺幣元

11 款 1-18 項 1 目 1 節	預 算 數	說 明				
分支項目及用途別科目		單 位	數 量	單 價	金 額	內 容
油料	14,479,871	輛、年	13x1	4,573	59,449	警備、巡邏、偵防用客貨兩用車保險費。
		輛、年	24x1	6,390	153,360	吊車保險費。
		輛、年	4x1	4,573	18,292	警用工程車保險費。
		輛、月、公升	5x12x167	25.9	259,520	偵防車汽油費。
		輛、月、公升	133x12x167	25.9	6,903,232	巡邏車汽油費。
		輛、月、公升	17x12x23	25.9	121,516	偵防機車汽油費。
		輛、月、公升	664x12x23	25.9	4,746,272	巡邏機車汽油費。
		輛、月、公升	88x12x23	25.9	629,024	大型重型機車(警用)汽油費。
		輛、月、公升	13x12x115	25.9	464,646	警備、巡邏、偵防用客貨兩用車汽油費。
		輛、月、公升	5x12x167	25.9	259,520	吊車汽油費。
		輛、月、公升	18x12x167	22.4	808,020	吊車柴油費。
		輛、月、公升	1x12x206	22.4	55,373	吊車柴油費。
		輛、月、公升	4x12x115	25.9	142,968	警用工程車汽油費。
		輛、月、公升	2x12x167	22.4	89,780	其他特種車柴油費。
車輛及辦公器具養護費	9,758,040	輛、年	1x1	7,500	7,500	偵防車養護費(2016年購置)。
		輛、年	2x1	29,700	59,400	偵防車養護費(2012年購置)。

# 臺北市政府警察局交通警察大隊

## 歲出計畫提要及分支項目概況表

中華民國105年度

單位：新臺幣元

11 款 1-18 項 1 目 1 節	預 算 數	說 明				
分支項目及用途別科目		單 位	數 量	單 價	金 額	內 容
		輛、年	2x1	44,000	88,000	偵防車養護費(2006-2009年購置)。
		輛、年	18x1	7,500	135,000	巡邏車養護費(2015-2016年購置)。
		輛、年	28x1	21,600	604,800	巡邏車養護費(2013-2014年購置)。
		輛、年	24x1	29,700	712,800	巡邏車養護費(2011-2012年購置)。
		輛、年	63x1	44,000	2,772,000	巡邏車養護費(2004-2010年購置)。
		輛、年	17x1	1,620	27,540	偵防機車養護費(2013年購置)。
		輛、年	664x1	2,300	1,527,200	巡邏機車養護費(2008-2016年購置)。
		輛、年	88x1	24,000	2,112,000	大型重型機車(警用)養護費(1998-2011年購置)。
		輛、年	1x1	7,500	7,500	警備、巡邏、偵防用客貨兩用車養護費(2015年購置)。
		輛、年	4x1	21,600	86,400	警備、巡邏、偵防用客貨兩用車養護費(2013-2014年購置)。
		輛、年	1x1	29,700	29,700	警備、巡邏、偵防用客貨兩用車養護費(2012年購置)。
		輛、年	7x1	44,000	308,000	警備、巡邏、偵防用客貨兩用車養護費(2001-2004年購置)。
		輛、年	2x1	21,600	43,200	吊車養護費(2013年購置)。
		輛、年	21x1	44,000	924,000	吊車養護費(1993-2010年購置)。

臺北市政府警察局交通警察大隊  
歲出計畫提要及分支項目概況表

11-1-18-35

中華民國105年度

單位：新臺幣元

11 款 1-18 項 1 目 1 節	預 算 數	說 明				
分支項目及用途別科目		單 位	數 量	單 價	金 額	內 容
七、資訊業務	業務費	輛、年	1x1	49,000	49,000	吊車養護費(1998年購置)。
		輛、年	4x1	44,000	176,000	警用工程車養護費(2002-2008年購置)。
		輛、年	2x1	44,000	88,000	其他特種車養護費(1996年購置)。
		7,499,430				較上年度預算數 7,845,815元，減少 346,385元。
	通訊費	3,516,000				
	電腦耗材及維修	月	12	20,000	240,000	罰單單退案件監理註記網路加值作業費。
		年	1	3,276,000	3,276,000	無線通信掌上型電腦數據通訊費。
		年	1	906,214	906,214	電腦耗材。
		年	1	337,216	337,216	個人電腦養護費。
		年	1	150,000	150,000	網路、路由器養護費。
年		1	60,000	60,000	網站資料庫伺服器養護費。	
年		1	180,000	180,000	NEC760 AD主機系統養護費。	
	3,983,430					
		年	1	650,000	650,000	交通違規拖吊管理、查詢系統、監理列管系統暨設備維護。
		年	1	200,000	200,000	雷射及彩色噴墨印表機等養護費。

臺北市政府警察局交通警察大隊  
歲出計畫提要及分支項目概況表

中華民國105年度

單位：新臺幣元

11 款 1-18 項 1 目 1 節	預 算 數	說 明				
分支項目及用途別科目		單 位	數 量	單 價	金 額	內 容
		年	1	150,000	150,000	交通事故資料查詢系統耗材及養護費。
		年	1	150,000	150,000	計程車駕駛人資訊系統硬體養護費及耗材。
		年	1	900,000	900,000	無線通信掌上型電腦養護費。
		年	1	300,000	300,000	道路交通事故資訊e化系統養護費。





# 臺北市政府警察局交通警察大隊

## 歲出計畫提要及分支項目概況表

中華民國105年度

單位：新臺幣元

工作計畫名稱及編號	710203大隊業務	承辦單位	行政組、督察組、執法組、事故處理組、綜合組	預算金額	1,508,081,182 元
-----------	------------	------	-----------------------	------	-----------------

一、本工作計畫上年度預算數1,526,738,687元，前年度決算數1,456,655,038元。

二、本年度計畫內容及預期成果：

(一) 計畫內容：

1. 強化交通執法、提升交通安全。
2. 改善交通瓶頸、維持交通順暢。
3. 提升交通服務品質、落實計程車安全管理。
4. 持續加強執行計程車安程專案。
5. 持續辦理計程車駕駛人職前講習。

(二) 預期成果：

1. 加強交通整理疏導，促進交通順暢；強化交通執法，減少交通事故發生，降低車禍傷亡，確保交通安全；提供「順暢」、「安全」、「秩序」、「服務」的理想交通環境。
2. 建立路權觀念、養成禮讓習慣。
3. 改進拖吊制度、減緩爭議、民怨。
4. 推廣違規舉發案件委外建檔作業，減輕警力負荷。
5. 提高本市計程車駕駛人素質及服務品質。
6. 確保計程車駕駛人及乘客安全(婦女乘車安全)。
7. 預防不法，保障合法之計程車業者，取締各項計程車違規。
8. 落實計程車管理工作。

三、分支項目及用途別科目預算明細表：

11 款 1-18 項 2 目 3 節 分支項目及用途別科目	預 算 數	說 明				
		單 位	數 量	單 價	金 額	內 容
一、人員維持費	1,063,526,711					較上年度預算數 1,077,362,038元，減少 13,835,327元。
人事費	1,063,526,711					
法定編制人員待遇	897,862,065	年	1	897,862,065	897,862,065	職員907人人事費(詳人事費分析表)。
技工及工友待遇	35,750,400	年	1	35,750,400	35,750,400	職工76人人事費(詳人事費分析表)。
退休離職儲金	61,041,576					

臺北市政府警察局交通警察大隊  
歲出計畫提要及分支項目概況表

11-1-18-39

中華民國105年度

單位：新臺幣元

11 款 1-18 項 2 目 3 節	預 算 數	說 明				
分支項目及用途別科目		單 位	數 量	單 價	金 額	內 容
保險	65,872,670	年	1	58,706,856	58,706,856	職員退休離職儲金(詳人事費分析表)。
		年	1	2,334,720	2,334,720	職工退休離職儲金(詳人事費分析表)。
		年	1	42,182,199	42,182,199	職員(工)健保費(詳人事費分析表)。
		年	1	21,598,343	21,598,343	職員公保費(詳人事費分析表)。
		年	1	2,092,128	2,092,128	職工勞保費(詳人事費分析表)。
退休退職給付	3,000,000	年	1	3,000,000	3,000,000	職工退休退職給付(詳人事費分析表)。
二、交通警察業務	444,554,471					較上年度預算數 449,376,649元，減少 4,822,178元。
人事費	273,236,360					
獎金	93,794,000	年、次	1x2	600,000	1,200,000	交通事故處理績優單位及個人獎勵金。
		次	2	110,000	220,000	執行清除移動式道路障礙工作績優人員獎勵金。
		年	1	1,704,000	1,704,000	執行各項交通執法工作績優單位及個人獎勵金。
		年	1	670,000	670,000	加強全面整頓交通秩序績優單位及個人獎勵金。
		月	12	7,500,000	90,000,000	處理道路交通安全人員獎勵金。
加班費	179,442,360					

# 臺北市政府警察局交通警察大隊

## 歲出計畫提要及分支項目概況表

中華民國105年度

單位：新臺幣元

11 款 1-18 項 2 目 3 節 分支項目及用途別科目	預 算 數	說 明				
		單 位	數 量	單 價	金 額	內 容
業務費	168,968,111	人、小時	76x528	120	4,815,360	直一分隊及公有違規車輛保管場職工加班費。
		人、小時	89x510	185	8,397,150	趕辦交通警察業務加班費。
		人、小時	11x318	185	647,130	趕辦交通疏導後勤業務加班費。
		人、小時	912x1068	170	165,582,720	外勤員警超勤加班費。
教育訓練費	950,800	人	50	8,000	400,000	大型重型機車駕駛訓練費。
		年	1	150,000	150,000	加強交通執法教育訓練經費。
		年	1	50,800	50,800	風紀教育及提升服務態度訓練經費。
		梯	15	20,000	300,000	交通事故處理訓練經費。
通訊費	37,534,200	年、次	1x2	25,000	50,000	交通助理員在職訓練經費。
		月	12	3,000,000	36,000,000	寄發違規通知單等郵資(含通知單聯、大宗包裹及寄存送達等)。
		月、件	12x3400	34	1,387,200	行人及攤販違規裁決書雙掛號郵資。
		月、件	12x3500	3.5	147,000	計程車駕駛人連繫費用。
其他業務租金	2,376,984	月	12	179,382	2,152,584	大安交通分隊停車費。

臺北市政府警察局交通警察大隊  
歲出計畫提要及分支項目概況表

11-1-18-41

中華民國105年度

單位：新臺幣元

11 款 1-18 項 2 目 3 節	預 算 數	說 明				
分支項目及用途別科目		單 位	數 量	單 價	金 額	內 容
保險費	2,400	月	12	18,700	224,400	大同交通分隊停車費。
外勤誤餐及交通費	3,737,200	人	20	120	2,400	聯合服務中心志工保險費。
		人次	46200	80	3,696,000	內外勤因公逾時誤餐費。
按日按件計資酬金	212,800	人次	515	80	41,200	替代役役男訓練誤餐費(新增)。
		人次	480	110	52,800	聯合服務中心志工餐點及交通補助。
物品及材料	2,462,000	節	200	800	160,000	替代役役男訓練教官鐘點費(新增)。
		支	1000	300	300,000	指揮棒。
		頂	400	1,080	432,000	警用機車安全帽。
		年	1	700,000	700,000	交通安全管制相關用具。
		支	37000	20	740,000	酒精測定器及分析儀檢定管。
		年	1	140,000	140,000	交通事故處理等器材。
		支	100	900	90,000	員警夜間取締稽查用警用手電筒。
		年	1	60,000	60,000	執行清除移動式道路障礙工作器具。
一般事務費	43,110,950	年	1	134,200	134,200	交通違規通知單、違停逕舉標示單、開窗式信封印刷費

# 臺北市政府警察局交通警察大隊

## 歲出計畫提要及分支項目概況表

中華民國105年度

單位：新臺幣元

11 款 1-18 項 2 目 3 節 分支項目及用途別科目	預 算 數	說 明				
		單 位	數 量	單 價	金 額	內 容
		年	1	1,167,600	1,167,600	交通執法相關用品及簿冊印刷費。
		版、年	100x1	250	25,000	違規通知單公示送達刊登市府公報費。
		臺、年	15x1	56,000	840,000	活動式地磅校正及檢驗費。
		年	1	27,000,000	27,000,000	交通違規舉發案件委外建檔作業費(含勸導單、郵簡)。
		臺	341	15,000	5,115,000	酒精測定器、分析儀校正費及檢定費(國家標準)。
		臺	68	10,000	680,000	雷達測速照相機校正費及檢定費(國家標準)。
		年	1	510,000	510,000	採證用相片及相關用品。
		年、卷	1x20000	77	1,540,000	掌上型電腦專用告發單。
		年	1	100,000	100,000	委託民間移置代保管違規車輛費。
		年	1	150,000	150,000	委託衛生局血液酒精濃度檢測費。
		年	1	648,000	648,000	交通事故處理相關表件。
		人、月	912x12	100	1,094,400	員警制服洗滌費。
		年	1	777,000	777,000	辦理計程車駕駛人講習經費(含工作人員誤餐費、鐘點費及講義教具等費用)。
		月、人	12x400	360	1,728,000	移送強制執行費用。
		年	1	166,000	166,000	辦理計程車駕駛人執業登記相關表件印刷

臺北市政府警察局交通警察大隊  
歲出計畫提要及分支項目概況表

11-1-18-43

中華民國105年度

單位：新臺幣元

11 款 1-18 項 2 目 3 節	預 算 數	說 明				
分支項目及用途別科目		單 位	數 量	單 價	金 額	內 容
設施及機械設備養護費	6,494,497	組	100	20	2,000	費。
		箱	2310	200	462,000	計程車執業登記證及副證。
		年	1	700,000	700,000	執行清除移動式道路障礙工作人員用礦泉水。
		月	12	15,750	189,000	交通執法及安全宣導經費(含海報、摺頁及宣導品製作等)。
		人、次	235x5	50	58,750	警民聯繫服務費。
		人、件	20x1	200	4,000	員警游泳訓練及檢測入場費(含訓練4次、檢測1次)。
		次	5	4,000	20,000	聯合服務中心志工背心(2年1編)(新增)。
		年	1	4,277,497	4,277,497	替代役役男訓練、場地佈置及雜支等經費(新增)。
		處、年	4x1	200,000	800,000	交通執法設備維護費(含闖紅燈、超速照相設備及酒精測定器、活動地磅等)。
		年	1	380,000	380,000	固定式違規照相設備固定桿遷移費。
		臺	30	17,500	525,000	違規拖吊申訴與影像管理系統維護費。
		年	1	212,000	212,000	警車監錄設備維護費。
年	1	300,000	300,000	攝影機具等維護費。		
					數位式照相機養護費。	

# 臺北市政府警察局交通警察大隊

## 歲出計畫提要及分支項目概況表

中華民國105年度

單位：新臺幣元

11 款 1-18 項 2 目 3 節 分支項目及用途別科目	預 算 數	說 明				
		單 位	數 量	單 價	金 額	內 容
臨時人員酬金	72,086,280	人、月	112x12	48,760	65,533,440	交通助理員112人工資。
		人、月、段	15x12x1	630	113,400	交通助理員上下班交通費。
		人、月、段	97x12x2	630	1,466,640	交通助理員上下班交通費。
		人、小時	112x240	185	4,972,800	交通助理員逾時加班費。
獎補助及損失	2,350,000					
獎勵及慰問	150,000	人	25	2,000	50,000	計程車駕駛人協尋失物及維護交通秩序獎勵金。
		年	1	100,000	100,000	民眾提供資料偵破道路交通事故肇事逃逸案件獎勵金。
損失及賠償	200,000	輛	20	10,000	200,000	拖吊違規及查扣車輛理賠費及車資補助。
其他補助及捐助	2,000,000	年	1	2,000,000	2,000,000	補助警廣電臺交通安全宣導經費。





# 臺北市政府警察局交通警察大隊

## 歲出計畫提要及分支項目概況表

中華民國105年度

單位：新臺幣元

工作計畫名稱及編號	承辦單位	總務組	預算金額	14,773,003 元		
一、本工作計畫上年度預算數16,660,744元，前年度決算數2,021,732元。 二、本年度計畫內容及預期成果： (一) 計畫內容：辦公廳舍整修。 (二) 預期成果：改善員警辦公及居住環境之品質，提高員警士氣及工作效率；並給市民一個潔淨、清新之洽公環境。 三、分支項目及用途別科目預算明細表：						
11 款 1-18 項 4 目 2 節	預 算 數	說 明				
分支項目及用途別科目		單 位	數 量	單 價	金 額	內 容
一、中山分隊廁所整修工程	894,793					員警廁所使用已逾25年未整修致管道阻塞飄散異味，天花板因滲水腐蝕，需重新整修，以維辦公廳室觀瞻及環境衛生。
設備及投資	894,793					
房屋建築及設備費	894,793	式	1	809,035	809,035	施工費。
		式	1	61,487	61,487	委託技術服務費。
		式	1	24,271	24,271	工程管理費。
二、豐興大樓頂樓防水設施工程分攤款	213,537					本工程由臺北市政府社會局主辦，總經費為 1,067,686元，依使用樓層比例分攤，本大隊文山二分隊分攤比率為20%，應分攤金額 213,537元，其中施工費 197,172元及委託技術服務費 16,365元。
設備及投資	213,537					
房屋建築及設備費	213,537	式	1	197,172	197,172	施工費。

臺北市政府警察局交通警察大隊  
歲出計畫提要及分支項目概況表

11-1-18-47

中華民國105年度

單位：新臺幣元

11 款 1-18 項 4 目 2 節 分支項目及用途別科目	預 算 數	說 明				
		單 位	數 量	單 價	金 額	內 容
三、泉州合署辦公大樓建築物外牆 整修工程分攤款	8,194,649	式	1	16,365	16,365	委託技術服務費。 本工程由臺北市政府警察局中正第二分局主辦，總經費為 15,391,903元，依使用面積分攤，本大隊直三及中正第二分隊分攤比率為53.24%，應分攤金額 8,194,649元，其中施工費 7,436,160元、委託技術服務費 535,404元及工程管理費 223,085元。
設備及投資	8,194,649					
房屋建築及設備費	8,194,649					
		式	1	7,436,160	7,436,160	施工費。
		式	1	535,404	535,404	委託技術服務費。
		式	1	223,085	223,085	工程管理費。
四、柳鄉市場合署辦公大樓外牆修 繕工程分攤款	5,470,024					本工程由臺北市立圖書館主辦，係104-105年度連續性工程，總經費為 20,052,578元，依使用面積分攤，本大隊萬華分隊分攤比率為28.5%，應分攤金額 5,714,984元，其中施工費 5,257,329元、委託技術服務費 322,632元及工程管理費 135,023元。除至上年度已編列 244,960元外，本年度編列最後1年經費 5,470,024元(施工費 5,257,329元，委託技術服務費 145,184元，工程管理費 67,511元)；本案係一次發包分年編列預算，各年度資金需求詳如後附分年資金需求表。
設備及投資	5,470,024					

臺北市政府警察局交通警察大隊  
歲出計畫提要及分支項目概況表

中華民國105年度

單位：新臺幣元

11 款 1-18 項 4 目 2 節	預 算 數	說 明				
分支項目及用途別科目		單 位	數 量	單 價	金 額	內 容
房屋建築及設備費	5,470,024	式	1	5,257,329	5,257,329	施工費。
		式	1	145,184	145,184	委託技術服務費。
		式	1	67,511	67,511	工程管理費。

# 臺北市政府警察局交通警察大隊

## 歲出計畫提要及分支項目概況表

11-1-18-49

中華民國105年度

單位：新臺幣元

工作計畫名稱及編號	717104其他設備	承辦單位	總務組、秘書室、執法組	預算金額	25,487,414 元
-----------	------------	------	-------------	------	--------------

- 一、本工作計畫上年度預算數17,848,404元，前年度決算數26,118,513元。
- 二、本年度計畫內容及預期成果：
- (一) 計畫內容：汰換逾期及不勤使用之設備及增置員警應勤用具及資訊設備等，以提升機動能力，增進服務親和力。
- (二) 預期成果：補充應勤設備，改善辦公環境，並提高員警電腦知識、能力及為民服務品質。
- 三、分支項目及用途別科目預算明細表：

11 款 1-18 項 4 目 4 節 分支項目及用途別科目	預 算 數	說 明				
		單 位	數 量	單 價	金 額	內 容
設備及投資	25,487,414					
資訊軟硬體設備費	476,818	年	1	76,818	76,818	套裝軟體。
		年	1	400,000	400,000	電腦周邊設備及零組件。
雜項設備費	25,010,596	年	1	1,200	1,200	電腦圖書費。
		套	4	1,445,000	5,780,000	汰換數位式闖紅燈照相設備。
		套	40	216,750	8,670,000	汰換紅外線式呼氣酒精分析儀。
		套	36	200,600	7,221,600	汰換電化學式呼氣酒精分析儀。
		組	1	945,000	945,000	汰換中央系統(20噸+30噸)冰水主機。
		臺	2	938,700	1,877,400	汰換中央系統50噸冰水主機。
		臺	10	23,000	230,000	新購1對1分離式冷氣(4KW)。
		臺	4	27,000	108,000	新購1對1分離式冷氣(5KW)。

臺北市政府警察局交通警察大隊  
歲出計畫提要及分支項目概況表

中華民國105年度

單位：新臺幣元

11 款 1-18 項 4 目 4 節	預 算 數	說 明				
分支項目及用途別科目		單 位	數 量	單 價	金 額	內 容
		個	1	26,396	26,396	新購手槍櫃(20格)。
		臺	1	32,000	32,000	汰換冷凍(藏)冰櫃。
		臺	3	25,000	75,000	汰換冰箱(二門無霜401L-600L以上)。
		組	1	44,000	44,000	新購沙發(三、二、一組合式)。

本 頁 空 白

臺北市政府警察  
歲出用途別

中華民國

科 目				合 計	經 常			
款	項	目	節		名 稱 及 編 號	小 計	01 人 事 費	02 業 務 費
11	1-18			11143 交通警察大隊	1,679,077,433	1,638,817,016	1,385,135,532	251,211,484
			1	710100 一般行政	130,735,834	130,735,834	48,372,461	82,243,373
			1	710101 行政管理	130,735,834	130,735,834	48,372,461	82,243,373
			2	710200 警政業務	1,508,081,182	1,508,081,182	1,336,763,071	168,968,111
			3	710203 大隊業務	1,508,081,182	1,508,081,182	1,336,763,071	168,968,111
			4	717100 建築及設備	40,260,417			
			2	717102 營建工程	14,773,003			
			4	717104 其他設備	25,487,414			

局交通警察大隊  
科目分析表

11-1-18-53

105年度

單位：新臺幣元

支 出			資 本 支 出			
04 獎補助及損失	05 債 務 費	06 預 備 金	小 計	03 設 備 及 投 資	04 獎補助及損失	06 預 備 金
2,470,000			40,260,417	40,260,417		
120,000						
120,000						
2,350,000						
2,350,000						
			40,260,417	40,260,417		
			14,773,003	14,773,003		
			25,487,414	25,487,414		



臺北市政府警察  
歲 出 人 事

中華民國

科 目				預 算 人 數									全			
款	項	目	節	名 稱	合 計	民 意 代 表	員			工			聘 僱 人 員	臨 時 工	合 計	民 意 代 表 待 遇
							小 計	職 員	駐 衛 警	小 計	技 工 及 駕 駛	工 友				
11	1-18			交通警察大隊	1,027		927	927		100	76	24			1,385,135,532	
		1		一般行政	44		20	20		24		24			48,372,461	
			1	行政管理	44		20	20		24		24			48,372,461	
			2	警政業務	983		907	907		76	76				1,336,763,071	
			3	大隊業務	983		907	907		76	76				1,336,763,071	

# 局交通警察大隊

## 費彙計表

11-1-18-55

105年度

單位：新臺幣元

年 度 人 事 費												
待 遇 保 險 及 退 離 職 金							其 他 報 酬				待 遇 準 備	
小 計	法定編制 人員待遇	技工及工 友待遇	約聘僱人 員待遇	公(勞)保 保險費	健 康 保 險 費	退休(職)或 離職儲金	小 計	臨時工工資	獎 金	其他給與		加班值班費
1,098,073,852	917,263,114	46,687,200		24,775,831	43,475,867	65,871,840	287,061,680		93,794,000	10,939,320	182,328,360	
34,547,141	19,401,049	10,936,800		1,085,360	1,293,668	1,830,264	13,825,320			10,939,320	2,886,000	
34,547,141	19,401,049	10,936,800		1,085,360	1,293,668	1,830,264	13,825,320			10,939,320	2,886,000	
1,063,526,711	897,862,065	35,750,400		23,690,471	42,182,199	64,041,576	273,236,360		93,794,000		179,442,360	
1,063,526,711	897,862,065	35,750,400		23,690,471	42,182,199	64,041,576	273,236,360		93,794,000		179,442,360	

# 臺北市府警察局交通警察大隊

## 各項費用分攤表

中華民國105年度

單位：新臺幣元

科目名稱	預定完成工作總數		合辦單位	分攤方式	分攤比率%	總經費	本 年 度 預 算 數				說 明
	單位	數量					設 備 及 投 資				
							合計	施工費用	工程管理費	委外費用	
營建工程						36,512,167	35,652,657	33,399,873	655,898	1,596,886	
豐興大樓頂樓防水設施工程分攤款					100	1,067,686	1,067,686	985,860		81,826	本工程由臺北市府社會局主辦，總經費為 1,067,686 元，依使用樓層比例分攤，本大隊文山二分隊分攤比率為 20%，應分攤金額 213,537 元，其中施工費 197,172 元及委託技術服務費 16,365 元。
			臺北市府警察局交通大隊文山第二隊	依使用樓層比例	20.00	213,537	213,537	197,172		16,365	
			臺北市府社會局	依使用樓層比例	40.00	427,074	427,074	394,344		32,730	
			臺北市文山區公所	依使用樓層比例	30.00	320,306	320,306	295,758		24,548	
			臺北市府文化局	依使用樓層比例	10.00	106,769	106,769	98,586		8,183	
泉州合署辦公大樓建築物外牆整修工程分攤款					100	15,391,903	15,391,903	13,967,244	419,017	1,005,642	本工程由臺北市府警察局中正第二分局主辦，總經費為 15,391,903 元，依使用面積分攤，本大隊直三及中正第二分隊分攤比率為 53.24%，應分攤金額 8,194,649 元，其中施工費 7,436,160 元、委託技術服務費 535,404 元及工程管理費 223,085 元。
			臺北市府消防局	按面積比率	25.90	3,986,502	3,986,502	3,617,516	108,525	260,461	
			臺北市府警察局交通大隊	按面積比率	53.24	8,194,649	8,194,649	7,436,160	223,085	535,404	
			臺北市府警察局中正第二分局	按面積比率	20.86	3,210,752	3,210,752	2,913,568	87,407	209,777	

# 臺北市政府警察局交通警察大隊

11-1-18-57

## 各項費用分攤表

中華民國105年度

單位：新臺幣元

科目名稱	預定完成工作總數		合辦單位	分攤方式	分攤比率%	總經費	本 年 度 預 算 數				說 明
	單位	數量					設 備 及 投 資				
							合計	施工費用	工程管理費	委外費用	
柳鄉市場合署辦公大樓 外牆修繕工程分攤款					100	20,052,578	19,193,068	18,446,769	236,881	509,418	本工程由臺北市立圖書館主辦，係104-105年度連續性工程，總經費為20,052,578元，依使用面積分攤，本大隊萬華分隊分攤比率為28.5%，應分攤金額5,714,984元，其中施工費5,257,329元、委託技術服務費322,632元及工程管理費135,023元。除上年度已編列244,960元外，本年度編列最後1年經費5,470,024元(施工費5,257,329元，委託技術服務費145,184元，工程管理費67,511元)；本案係一次發包分年編列預算，各年度資金需求詳如後附分年資金需求表。
			臺北市政府環保局資源回收隊	按面積比率	11.30	2,265,942	2,168,817	2,084,485	26,768	57,564	
			臺北市政府原住民族事務委員會	按面積比率	17.30	3,469,095	3,320,400	3,191,291	40,980	88,129	
			萬華區公所	按面積比率	14.30	2,867,519	2,744,609	2,637,888	33,874	72,847	
			臺北市立圖書館	按面積比率	14.30	2,867,519	2,744,609	2,637,888	33,874	72,847	
			臺北市政府環保局萬華區清潔隊	按面積比率	14.30	2,867,519	2,744,609	2,637,888	33,874	72,847	
			臺北市政府警察局交通大隊	按面積比率	28.50	5,714,984	5,470,024	5,257,329	67,511	145,184	

# 臺北市政府警察局交通警察大隊

## 資本支出分析表

中華民國105年度

單位：新臺幣元

機關及計畫名稱	合計	土地	房屋建築及設備費	公共建設及設施費	機械設備費	運輸設備費	資訊軟硬體設備費	雜項設備費	權利	投資	獎補助及損失
交通警察大隊	40,260,417		14,773,003				476,818	25,010,596			
建築及設備	40,260,417		14,773,003				476,818	25,010,596			
營建工程	14,773,003		14,773,003								
其他設備	25,487,414						476,818	25,010,596			

# 臺北市政府警察局交通警察大隊

11-1-18-59

## 車 輛 明 細 表

中華民國105年度

單位：新臺幣元

工作計畫別	車輛種類	車號	廠牌及引擎號碼	購置年月	汽缸總排氣量 立方公分	合計	牌照稅	燃料使用費	油料(全年)			液化石油氣(全年)			養護費	檢驗執照 及保險費
									數量 (公升)	單價	金額	數量 (公升)	單價	金額		
行政管理 合計		950輛				28,042,414	3,600	135,780			14,479,871				9,758,040	3,665,123
	偵防車	5輛														
	巡邏車	133輛														
	偵防機車	17輛														
	巡邏機車	664輛														
	大型重型機車 (警用)	88輛														
	警備、巡邏、 偵防用客貨兩 用車	13輛														
	吊車	24輛														
	警用工程車	4輛														
	其他特種車	2輛														
	偵防車	7267-QE	馬自達J360571504	2006.11	2,967	101,227			2,004.00	25.90	51,904				44,000	5,323
	偵防車	8103-VB	4G69-L015767	2009.09	2,000	101,227			2,004.00	25.90	51,904				44,000	5,323
	偵防車	6706-UX	中華4G69L017770	2012.06	2,400	86,627			2,004.00	25.90	51,904				29,700	5,023
	偵防車	6795-UX	納智捷G22TA013619	2012.06	2,200	86,627			2,004.00	25.90	51,904				29,700	5,023
	偵防車	5B-9161	105年汰換	2016.07	2,000	64,427			2,004.00	25.90	51,904				7,500	5,023
	巡邏車	3655-DK	BMWVBAGN61070DP89822	2004.01	4,400	101,227			2,004.00	25.90	51,904				44,000	5,323
	巡邏車	2111-DK	BMWVBAGN61030DP89817	2004.10	4,400	101,227			2,004.00	25.90	51,904				44,000	5,323
	巡邏車	3429-EA	BMWB042274	2004.11	2,000	101,227			2,004.00	25.90	51,904				44,000	5,323
	巡邏車	9437-EW	BMWB954808	2006.08	2,500	101,227			2,004.00	25.90	51,904				44,000	5,323
	巡邏車	9438-EW	BMWB954721	2006.08	2,500	101,227			2,004.00	25.90	51,904				44,000	5,323
	巡邏車	9439-EW	BMWB980798	2006.08	2,500	101,227			2,004.00	25.90	51,904				44,000	5,323
	巡邏車	8498-QD	中華4G69L011866	2006.10	2,400	101,227			2,004.00	25.90	51,904				44,000	5,323
	巡邏車	4706-QL	日產VQ35J9000002	2007.07	3,500	101,227			2,004.00	25.90	51,904				44,000	5,323
	巡邏車	4707-QL	日產VQ35J9000001	2007.07	3,500	101,227			2,004.00	25.90	51,904				44,000	5,323
	巡邏車	4708-QL	日產VQ35J900000Y	2007.07	3,500	101,227			2,004.00	25.90	51,904				44,000	5,323
	巡邏車	4285-QT	中華4G69L013497	2007.09	2,400	101,227			2,004.00	25.90	51,904				44,000	5,323
	巡邏車	4286-QT	中華4G69L013498	2007.09	2,400	101,227			2,004.00	25.90	51,904				44,000	5,323
	巡邏車	4287-QT	中華4G69L013492	2007.09	2,400	101,227			2,004.00	25.90	51,904				44,000	5,323
	巡邏車	4288-QT	中華4G69L013506	2007.09	2,400	101,227			2,004.00	25.90	51,904				44,000	5,323
	巡邏車	4289-QT	中華4G69L013501	2007.09	2,400	101,227			2,004.00	25.90	51,904				44,000	5,323
	巡邏車	4290-QT	中華4G69L013502	2007.09	2,400	101,227			2,004.00	25.90	51,904				44,000	5,323
	巡邏車	4291-QT	中華4G69L013508	2007.09	2,400	101,227			2,004.00	25.90	51,904				44,000	5,323
	巡邏車	4292-QT	中華4G69L013499	2007.09	2,400	101,227			2,004.00	25.90	51,904				44,000	5,323
	巡邏車	4293-QT	中華4G69L013503	2007.09	2,400	101,227			2,004.00	25.90	51,904				44,000	5,323

# 臺北市政府警察局交通警察大隊

## 車輛明細表

中華民國105年度

單位：新臺幣元

工作計畫別	車輛種類	車號	廠牌及引擎號碼	購置年月	汽缸總排氣量 立方公分	合計	牌照稅	燃料使用費	油料(全年)			液化石油氣(全年)			養護費	檢驗執照 及保險費
									數量 (公升)	單價	金額	數量 (公升)	單價	金額		
	巡邏車	4295-QT	中華4G69L013548	2007.09	2,400	101,227			2,004.00	25.90	51,904				44,000	5,323
	巡邏車	4296-QT	中華4G69L013559	2007.09	2,400	101,227			2,004.00	25.90	51,904				44,000	5,323
	巡邏車	4297-QT	中華4G69L013577	2007.09	2,400	101,227			2,004.00	25.90	51,904				44,000	5,323
	巡邏車	4298-QT	中華4G69L013579	2007.09	2,400	101,227			2,004.00	25.90	51,904				44,000	5,323
	巡邏車	4299-QT	中華4G69L013570	2007.09	2,400	101,227			2,004.00	25.90	51,904				44,000	5,323
	巡邏車	4300-QT	中華4G69L013580	2007.09	2,400	101,227			2,004.00	25.90	51,904				44,000	5,323
	巡邏車	4301-QT	中華4G69L013472	2007.09	2,400	101,227			2,004.00	25.90	51,904				44,000	5,323
	巡邏車	1469-UW	中華4G69L014925	2008.07	2,400	101,227			2,004.00	25.90	51,904				44,000	5,323
	巡邏車	1470-UW	中華4G69L014932	2008.07	2,400	101,227			2,004.00	25.90	51,904				44,000	5,323
	巡邏車	1471-UW	中華4G69L014905	2008.07	2,400	101,227			2,004.00	25.90	51,904				44,000	5,323
	巡邏車	1472-UW	中華4G69L014922	2008.07	2,400	101,227			2,004.00	25.90	51,904				44,000	5,323
	巡邏車	1473-UW	中華4G69L014926	2008.07	2,400	101,227			2,004.00	25.90	51,904				44,000	5,323
	巡邏車	1475-UW	中華4G69L014916	2008.07	2,400	101,227			2,004.00	25.90	51,904				44,000	5,323
	巡邏車	1476-UW	中華4G69L014908	2008.07	2,400	101,227			2,004.00	25.90	51,904				44,000	5,323
	巡邏車	1477-UW	中華4G69L014907	2008.07	2,400	101,227			2,004.00	25.90	51,904				44,000	5,323
	巡邏車	1478-UW	中華4G69L014930	2008.07	2,400	101,227			2,004.00	25.90	51,904				44,000	5,323
	巡邏車	1479-UW	中華4G69L014927	2008.07	2,400	101,227			2,004.00	25.90	51,904				44,000	5,323
	巡邏車	1480-UW	中華4G69L014909	2008.07	2,400	101,227			2,004.00	25.90	51,904				44,000	5,323
	巡邏車	1481-UW	中華4G69L01491A	2008.07	2,400	101,227			2,004.00	25.90	51,904				44,000	5,323
	巡邏車	1482-UW	中華4G69L01492A	2008.07	2,400	101,227			2,004.00	25.90	51,904				44,000	5,323
	巡邏車	1483-UW	中華4G69L01493A	2008.07	2,400	101,227			2,004.00	25.90	51,904				44,000	5,323
	巡邏車	1485-UW	中華4G69L014918	2008.07	2,400	101,227			2,004.00	25.90	51,904				44,000	5,323
	巡邏車	1486-UW	中華4G69L014906	2008.07	2,400	101,227			2,004.00	25.90	51,904				44,000	5,323
	巡邏車	1487-UW	中華4G69L014923	2008.07	2,400	101,227			2,004.00	25.90	51,904				44,000	5,323
	巡邏車	1488-UW	中華4G69L014920	2008.07	2,400	101,227			2,004.00	25.90	51,904				44,000	5,323
	巡邏車	1489-UW	中華4G69L014915	2008.07	2,400	101,227			2,004.00	25.90	51,904				44,000	5,323
	巡邏車	1490-UW	中華4G69L014903	2008.07	2,400	101,227			2,004.00	25.90	51,904				44,000	5,323
	巡邏車	7935-VB	中華4G69L015782	2009.09	2,000	101,227			2,004.00	25.90	51,904				44,000	5,323
	巡邏車	7937-VB	中華4G69L01578A	2009.09	2,000	101,227			2,004.00	25.90	51,904				44,000	5,323
	巡邏車	8032-VB	中華4G69L01582A	2009.09	2,000	101,227			2,004.00	25.90	51,904				44,000	5,323
	巡邏車	8051-VB	中華4G69L015825	2009.09	2,000	101,227			2,004.00	25.90	51,904				44,000	5,323
	巡邏車	8071-VB	中華4G69L015833	2009.09	2,000	101,227			2,004.00	25.90	51,904				44,000	5,323
	巡邏車	8072-VB	中華4G69L01583A	2009.09	2,000	101,227			2,004.00	25.90	51,904				44,000	5,323
	巡邏車	8073-VB	中華4G69L015836	2009.09	2,000	101,227			2,004.00	25.90	51,904				44,000	5,323
	巡邏車	8075-VB	中華4G69-L015838	2009.09	2,000	101,227			2,004.00	25.90	51,904				44,000	5,323
	巡邏車	2108-QH	中華4G69L016607	2010.10	2,400	101,227			2,004.00	25.90	51,904				44,000	5,323
	巡邏車	2109-QH	中華4G69L016609	2010.10	2,400	101,227			2,004.00	25.90	51,904				44,000	5,323
	巡邏車	2110-QH	中華4G69L016610	2010.10	2,400	101,227			2,004.00	25.90	51,904				44,000	5,323
	巡邏車	2111-QH	中華4G69L016611	2010.10	2,400	101,227			2,004.00	25.90	51,904				44,000	5,323

# 臺北市政府警察局交通警察大隊

11-1-18-61

## 車輛明細表

中華民國105年度

單位：新臺幣元

工作計畫別	車輛種類	車號	廠牌及引擎號碼	購置年月	汽缸總排氣量 立方公分	合計	牌照稅	燃料使用費	油料(全年)			液化石油氣(全年)			養護費	檢驗執照及保險費
									數量 (公升)	單價	金額	數量 (公升)	單價	金額		
	巡邏車	2113-QH	中華4G69L016612	2010.10	2,400	101,227			2,004.00	25.90	51,904				44,000	5,323
	巡邏車	2115-QH	中華4G69L016613	2010.10	2,400	101,227			2,004.00	25.90	51,904				44,000	5,323
	巡邏車	2116-QH	中華4G69L01661A	2010.10	2,400	101,227			2,004.00	25.90	51,904				44,000	5,323
	巡邏車	2117-QH	福特4G69L016616	2010.10	2,400	101,227			2,004.00	25.90	51,904				44,000	5,323
	巡邏車	2118-QH	中華4G69L016617	2010.10	2,400	101,227			2,004.00	25.90	51,904				44,000	5,323
	巡邏車	3231-QH	中華4G69L017263	2011.09	2,400	86,927			2,004.00	25.90	51,904				29,700	5,323
	巡邏車	3233-QH	中華4G69L01726A	2011.09	2,400	86,927			2,004.00	25.90	51,904				29,700	5,323
	巡邏車	3235-QH	中華4G69L017266	2011.09	2,400	86,927			2,004.00	25.90	51,904				29,700	5,323
	巡邏車	3236-QH	中華4G69L017267	2011.09	2,400	86,927			2,004.00	25.90	51,904				29,700	5,323
	巡邏車	3237-QH	中華4G69L017268	2011.09	2,400	86,927			2,004.00	25.90	51,904				29,700	5,323
	巡邏車	3238-QH	中華4G69L017269	2011.09	2,400	86,927			2,004.00	25.90	51,904				29,700	5,323
	巡邏車	3239-QH	中華4G69L017270	2011.09	2,400	86,927			2,004.00	25.90	51,904				29,700	5,323
	巡邏車	3250-QH	中華4G69L017271	2011.09	2,400	86,927			2,004.00	25.90	51,904				29,700	5,323
	巡邏車	3251-QH	中華4G69L017272	2011.09	2,400	86,927			2,004.00	25.90	51,904				29,700	5,323
	巡邏車	3252-QH	中華4G69L017273	2011.09	2,400	86,927			2,004.00	25.90	51,904				29,700	5,323
	巡邏車	3253-QH	中華4G69L01727A	2011.09	2,400	86,927			2,004.00	25.90	51,904				29,700	5,323
	巡邏車	3255-QH	中華4G69L017275	2011.09	2,400	86,927			2,004.00	25.90	51,904				29,700	5,323
	巡邏車	3256-QH	中華4G69L017273	2011.09	2,400	86,927			2,004.00	25.90	51,904				29,700	5,323
	巡邏車	1416-J9	中華4G69L017636	2012.06	2,400	86,627			2,004.00	25.90	51,904				29,700	5,023
	巡邏車	1417-J9	中華4G69L017638	2012.06	2,400	86,627			2,004.00	25.90	51,904				29,700	5,023
	巡邏車	1420-J9	中華4G69L017639	2012.06	2,400	86,627			2,004.00	25.90	51,904				29,700	5,023
	巡邏車	1421-J9	中華4G69L017642	2012.06	2,400	86,627			2,004.00	25.90	51,904				29,700	5,023
	巡邏車	1422-J9	中華4G69L017645	2012.06	2,400	86,627			2,004.00	25.90	51,904				29,700	5,023
	巡邏車	1423-J9	中華4G69L017648	2012.06	2,400	86,627			2,004.00	25.90	51,904				29,700	5,023
	巡邏車	1425-J9	中華4G69L01764A	2012.06	2,400	86,627			2,004.00	25.90	51,904				29,700	5,023
	巡邏車	1427-J9	中華4G69L017650	2012.06	2,400	86,627			2,004.00	25.90	51,904				29,700	5,023
	巡邏車	6980-UX	中華4G69L01763A	2012.06	2,400	86,627			2,004.00	25.90	51,904				29,700	5,023
	巡邏車	9098-UX	BMWVBAXG3108DDW40981	2012.10	2,000	86,627			2,004.00	25.90	51,904				29,700	5,023
	巡邏車	9198-UX	BMWVBAXG3109DDW41007	2012.10	2,000	86,627			2,004.00	25.90	51,904				29,700	5,023
	巡邏車	AAF-5057	納智捷G20TEE001256	2013.06	2,000	78,527			2,004.00	25.90	51,904				21,600	5,023
	巡邏車	AAF-5060	納智捷G20TEE001278	2013.06	2,000	78,527			2,004.00	25.90	51,904				21,600	5,023
	巡邏車	AAF-5061	納智捷G20TEE001283	2013.06	2,000	78,527			2,004.00	25.90	51,904				21,600	5,023
	巡邏車	AAF-5062	納智捷G20TEE001292	2013.06	2,000	78,527			2,004.00	25.90	51,904				21,600	5,023
	巡邏車	AAF-5063	納智捷G20TEE001296	2013.06	2,000	78,527			2,004.00	25.90	51,904				21,600	5,023
	巡邏車	AAF-5065	納智捷G20TEE001308	2013.06	2,000	78,527			2,004.00	25.90	51,904				21,600	5,023
	巡邏車	AAF-5067	納智捷G20TEE002290	2013.06	2,000	78,527			2,004.00	25.90	51,904				21,600	5,023
	巡邏車	AAF-5070	納智捷G20TEE002293	2013.06	2,000	78,527			2,004.00	25.90	51,904				21,600	5,023
	巡邏車	AAF-5071	納智捷G20TEE002311	2013.06	2,000	78,527			2,004.00	25.90	51,904				21,600	5,023
	巡邏車	AFG-2176	納智捷G20TEE00245Y	2013.11	2,000	78,527			2,004.00	25.90	51,904				21,600	5,023



## 臺北市政府警察局交通警察大隊

## 車輛明細表

中華民國105年度

單位：新臺幣元

工作計畫別	車輛種類	車號	廠牌及引擎號碼	購置年月	汽缸總排氣量 立方公分	合計	牌照稅	燃料使用費	油料(全年)			液化石油氣(全年)			養護費	檢驗執照 及保險費
									數量 (公升)	單價	金額	數量 (公升)	單價	金額		
	巡邏車	AFG-2178	納智捷G20TEE002455	2013.11	2,000	78,527			2,004.00	25.90	51,904				21,600	5,023
	巡邏車	AFG-2179	納智捷G20TEE002456	2013.11	2,000	78,527			2,004.00	25.90	51,904				21,600	5,023
	巡邏車	AFG-2181	納智捷G20TEE002457	2013.11	2,000	78,527			2,004.00	25.90	51,904				21,600	5,023
	巡邏車	AGL-7807	中華4B12D-35378	2014.07	1,991	78,527			2,004.00	25.90	51,904				21,600	5,023
	巡邏車	AGL-7809	中華4B12D-35387	2014.07	1,991	78,527			2,004.00	25.90	51,904				21,600	5,023
	巡邏車	AGL-7810	中華4B12D-35388	2014.07	1,991	78,527			2,004.00	25.90	51,904				21,600	5,023
	巡邏車	AGL-7813	中華4B12D-35389	2014.07	1,991	78,527			2,004.00	25.90	51,904				21,600	5,023
	巡邏車	AGL-7815	中華4B12D-35390	2014.07	1,991	78,527			2,004.00	25.90	51,904				21,600	5,023
	巡邏車	AGL-7816	中華4B12D-35393	2014.07	2,000	78,527			2,004.00	25.90	51,904				21,600	5,023
	巡邏車	AGL-7819	中華4B12D-35399	2014.07	2,000	78,527			2,004.00	25.90	51,904				21,600	5,023
	巡邏車	AGL-7831	中華4B12D-35422	2014.07	2,000	78,527			2,004.00	25.90	51,904				21,600	5,023
	巡邏車	AGL-7832	中華4B12D-35425	2014.07	2,000	78,527			2,004.00	25.90	51,904				21,600	5,023
	巡邏車	AGL-7833	中華4B12D-35426	2014.07	2,000	78,527			2,004.00	25.90	51,904				21,600	5,023
	巡邏車	AGL-7835	中華4B12D-35429	2014.07	2,000	78,527			2,004.00	25.90	51,904				21,600	5,023
	巡邏車	AGL-7837	中華4B12D-35437	2014.07	2,000	78,527			2,004.00	25.90	51,904				21,600	5,023
	巡邏車	AGL-7839	中華4B12D-03544A	2014.07	2,000	78,527			2,004.00	25.90	51,904				21,600	5,023
	巡邏車	AGL-7850	中華4B12D-35448	2014.07	2,000	78,527			2,004.00	25.90	51,904				21,600	5,023
	巡邏車	AGL-7851	中華4B12D-35452	2014.07	2,000	78,527			2,004.00	25.90	51,904				21,600	5,023
	巡邏車	ANA-0937	中華4J12RE04571	2015.07	2,000	64,427			2,004.00	25.90	51,904			7,500	5,023	
	巡邏車	ANA-0938	中華4J12RE04572	2015.07	2,000	64,427			2,004.00	25.90	51,904			7,500	5,023	
	巡邏車	ANA-0951	中華4J12RE04585	2015.07	2,000	64,427			2,004.00	25.90	51,904			7,500	5,023	
	巡邏車	ANA-0952	中華4J12RE04586	2015.07	2,000	64,427			2,004.00	25.90	51,904			7,500	5,023	
	巡邏車	1205-DG	105年汰換	2016.07	2,000	64,427			2,004.00	25.90	51,904			7,500	5,023	
	巡邏車	1207-DG	105年汰換	2016.07	2,000	64,427			2,004.00	25.90	51,904			7,500	5,023	
	巡邏車	8491-QD	105年汰換	2016.07	2,400	64,427			2,004.00	25.90	51,904			7,500	5,023	
	巡邏車	8492-QD	105年汰換	2016.07	2,400	64,427			2,004.00	25.90	51,904			7,500	5,023	
	巡邏車	8493-QD	105年汰換	2016.07	2,400	64,427			2,004.00	25.90	51,904			7,500	5,023	
	巡邏車	8495-QD	105年汰換	2016.07	2,400	64,427			2,004.00	25.90	51,904			7,500	5,023	
	巡邏車	8496-QD	105年汰換	2016.07	2,400	64,427			2,004.00	25.90	51,904			7,500	5,023	
	巡邏車	8497-QD	105年汰換	2016.07	2,400	64,427			2,004.00	25.90	51,904			7,500	5,023	
	巡邏車	8499-QD	105年汰換	2016.07	2,400	64,427			2,004.00	25.90	51,904			7,500	5,023	
	巡邏車	8501-QD	105年汰換	2016.07	2,400	64,427			2,004.00	25.90	51,904			7,500	5,023	
	巡邏車	8502-QD	105年汰換	2016.07	2,400	64,427			2,004.00	25.90	51,904			7,500	5,023	
	巡邏車	8503-QD	105年汰換	2016.07	2,400	64,427			2,004.00	25.90	51,904			7,500	5,023	
	巡邏車	8510-QD	105年汰換	2016.07	2,400	64,427			2,004.00	25.90	51,904			7,500	5,023	
	巡邏車	8512-QD	105年汰換	2016.07	2,400	64,427			2,004.00	25.90	51,904			7,500	5,023	
	偵防機車	ADQ-7705	三陽KJ218123	2013.07	150	10,026		600	276.00	25.90	7,148			1,620	658	
	偵防機車	ADQ-7707	三陽KJ218125	2013.07	150	10,026		600	276.00	25.90	7,148			1,620	658	
	偵防機車	ADQ-7708	三陽KJ218126	2013.07	150	10,026		600	276.00	25.90	7,148			1,620	658	

# 臺北市政府警察局交通警察大隊

11-1-18-63

## 車輛明細表

中華民國105年度

單位：新臺幣元

工作計畫別	車輛種類	車號	廠牌及引擎號碼	購置年月	汽缸總排氣量 立方公分	合計	牌照稅	燃料使用費	油料(全年)			液化石油氣(全年)			養護費	檢驗執照 及保險費
									數量 (公升)	單價	金額	數量 (公升)	單價	金額		
	偵防機車	ADQ-7710	三陽KJ218127	2013.07	150	10,026		600	276.00	25.90	7,148				1,620	658
	偵防機車	ADQ-7711	三陽KJ218128	2013.07	150	10,026		600	276.00	25.90	7,148				1,620	658
	偵防機車	ADQ-7723	三陽KJ218001	2013.07	150	10,026		600	276.00	25.90	7,148				1,620	658
	偵防機車	ADQ-7852	三陽KJ218283	2013.07	150	10,026		600	276.00	25.90	7,148				1,620	658
	偵防機車	ADQ-7853	三陽KJ218285	2013.07	150	10,026		600	276.00	25.90	7,148				1,620	658
	偵防機車	ADQ-7856	三陽KJ218286	2013.07	150	10,026		600	276.00	25.90	7,148				1,620	658
	偵防機車	ADQ-7857	三陽KJ218287	2013.07	150	10,026		600	276.00	25.90	7,148				1,620	658
	偵防機車	ADQ-7858	三陽KJ218288	2013.07	150	10,026		600	276.00	25.90	7,148				1,620	658
	偵防機車	ADQ-7891	三陽KJ218163	2013.07	150	10,026		600	276.00	25.90	7,148				1,620	658
	偵防機車	ADQ-8116	三陽KJ218438	2013.07	150	10,026		600	276.00	25.90	7,148				1,620	658
	偵防機車	ADQ-8117	三陽KJ218452	2013.07	150	10,026		600	276.00	25.90	7,148				1,620	658
	偵防機車	ADQ-8118	三陽KJ218439	2013.07	150	10,026		600	276.00	25.90	7,148				1,620	658
	偵防機車	ADQ-8119	三陽KJ218450	2013.07	150	10,026		600	276.00	25.90	7,148				1,620	658
	偵防機車	ADQ-8120	三陽KJ218451	2013.07	150	10,026		600	276.00	25.90	7,148				1,620	658
	巡邏機車	001-CVH	三陽KJ036210	2008.06	150	10,106			276.00	25.90	7,148				2,300	658
	巡邏機車	002-CVH	三陽KJ036211	2008.06	150	10,106			276.00	25.90	7,148				2,300	658
	巡邏機車	005-CVH	三陽KJ036213	2008.06	150	10,106			276.00	25.90	7,148				2,300	658
	巡邏機車	006-CVH	三陽KJ036215	2008.06	150	10,106			276.00	25.90	7,148				2,300	658
	巡邏機車	008-CVH	三陽KJ036217	2008.06	150	10,106			276.00	25.90	7,148				2,300	658
	巡邏機車	009-CVH	三陽KJ036218	2008.06	150	10,106			276.00	25.90	7,148				2,300	658
	巡邏機車	012-CVH	三陽KJ036221	2008.06	150	10,106			276.00	25.90	7,148				2,300	658
	巡邏機車	013-CVH	三陽KJ036222	2008.06	150	10,106			276.00	25.90	7,148				2,300	658
	巡邏機車	016-CVH	三陽KJ036226	2008.06	150	10,106			276.00	25.90	7,148				2,300	658
	巡邏機車	018-CVH	三陽KJ036227	2008.06	150	10,106			276.00	25.90	7,148				2,300	658
	巡邏機車	019-CVH	三陽KJ036228	2008.06	150	10,106			276.00	25.90	7,148				2,300	658
	巡邏機車	021-CVH	三陽KJ036230	2008.06	150	10,106			276.00	25.90	7,148				2,300	658
	巡邏機車	023-CVH	三陽KJ036232	2008.06	150	10,106			276.00	25.90	7,148				2,300	658
	巡邏機車	025-CVH	三陽KJ036233	2008.06	150	10,106			276.00	25.90	7,148				2,300	658
	巡邏機車	026-CVH	三陽KJ036235	2008.06	150	10,106			276.00	25.90	7,148				2,300	658
	巡邏機車	028-CVH	三陽KJ036237	2008.06	150	10,106			276.00	25.90	7,148				2,300	658
	巡邏機車	030-CVH	三陽KJ036239	2008.06	150	10,106			276.00	25.90	7,148				2,300	658
	巡邏機車	031-CVH	三陽KJ036250	2008.06	150	10,106			276.00	25.90	7,148				2,300	658
	巡邏機車	050-CVH	三陽KJ036259	2008.06	150	10,106			276.00	25.90	7,148				2,300	658
	巡邏機車	051-CVH	三陽KJ036260	2008.06	150	10,106			276.00	25.90	7,148				2,300	658
	巡邏機車	052-CVH	三陽KJ036261	2008.06	150	10,106			276.00	25.90	7,148				2,300	658
	巡邏機車	053-CVH	三陽KJ036262	2008.06	150	10,106			276.00	25.90	7,148				2,300	658
	巡邏機車	055-CVH	三陽KJ036263	2008.06	150	10,106			276.00	25.90	7,148				2,300	658
	巡邏機車	058-CVH	三陽KJ036267	2008.06	150	10,106			276.00	25.90	7,148				2,300	658
	巡邏機車	060-CVH	三陽KJ036269	2008.06	150	10,106			276.00	25.90	7,148				2,300	658

## 臺北市政府警察局交通警察大隊

## 車輛明細表

中華民國105年度

單位：新臺幣元

工作計畫別	車輛種類	車號	廠牌及引擎號碼	購置年月	汽缸總排氣量 立方公分	合計	牌照稅	燃料使用費	油料(全年)			液化石油氣(全年)			養護費	檢驗執照 及保險費
									數量 (公升)	單價	金額	數量 (公升)	單價	金額		
	巡邏機車	061-CVH	三陽KJ036270	2008.06	150	10,106			276.00	25.90	7,148				2,300	658
	巡邏機車	062-CVH	三陽KJ036271	2008.06	150	10,106			276.00	25.90	7,148				2,300	658
	巡邏機車	063-CVH	三陽KJ036272	2008.06	150	10,106			276.00	25.90	7,148				2,300	658
	巡邏機車	065-CVH	三陽KJ036273	2008.06	150	10,106			276.00	25.90	7,148				2,300	658
	巡邏機車	067-CVH	三陽KJ036276	2008.06	150	10,106			276.00	25.90	7,148				2,300	658
	巡邏機車	068-CVH	三陽KJ036277	2008.06	150	10,106			276.00	25.90	7,148				2,300	658
	巡邏機車	069-CVH	三陽KJ036278	2008.06	150	10,106			276.00	25.90	7,148				2,300	658
	巡邏機車	070-CVH	三陽KJ036279	2008.06	150	10,106			276.00	25.90	7,148				2,300	658
	巡邏機車	072-CVH	三陽KJ036281	2008.06	150	10,106			276.00	25.90	7,148				2,300	658
	巡邏機車	073-CVH	三陽KJ036282	2008.06	150	10,106			276.00	25.90	7,148				2,300	658
	巡邏機車	075-CVH	三陽KJ036283	2008.06	150	10,106			276.00	25.90	7,148				2,300	658
	巡邏機車	076-CVH	三陽KJ036285	2008.06	150	10,106			276.00	25.90	7,148				2,300	658
	巡邏機車	077-CVH	三陽KJ036286	2008.06	150	10,106			276.00	25.90	7,148				2,300	658
	巡邏機車	078-CVH	三陽KJ036287	2008.06	150	10,106			276.00	25.90	7,148				2,300	658
	巡邏機車	080-CVH	三陽KJ036289	2008.06	150	10,106			276.00	25.90	7,148				2,300	658
	巡邏機車	081-CVH	三陽KJ036290	2008.06	150	10,106			276.00	25.90	7,148				2,300	658
	巡邏機車	082-CVH	三陽KJ036291	2008.06	150	10,106			276.00	25.90	7,148				2,300	658
	巡邏機車	087-CVH	三陽KJ036296	2008.06	150	10,106			276.00	25.90	7,148				2,300	658
	巡邏機車	089-CVH	三陽KJ036298	2008.06	150	10,106			276.00	25.90	7,148				2,300	658
	巡邏機車	090-CVH	三陽KJ036299	2008.06	150	10,106			276.00	25.90	7,148				2,300	658
	巡邏機車	093-CVH	三陽KJ036302	2008.06	150	10,106			276.00	25.90	7,148				2,300	658
	巡邏機車	095-CVH	三陽KJ036303	2008.06	150	10,106			276.00	25.90	7,148				2,300	658
	巡邏機車	096-CVH	三陽KJ036305	2008.06	150	10,106			276.00	25.90	7,148				2,300	658
	巡邏機車	097-CVH	三陽KJ036306	2008.06	150	10,106			276.00	25.90	7,148				2,300	658
	巡邏機車	103-CVH	三陽KJ036312	2008.06	150	10,106			276.00	25.90	7,148				2,300	658
	巡邏機車	106-CVH	三陽KJ036315	2008.06	150	10,106			276.00	25.90	7,148				2,300	658
	巡邏機車	107-CVH	三陽KJ036316	2008.06	150	10,106			276.00	25.90	7,148				2,300	658
	巡邏機車	109-CVH	三陽KJ036318	2008.06	150	10,106			276.00	25.90	7,148				2,300	658
	巡邏機車	110-CVH	三陽KJ036319	2008.06	150	10,106			276.00	25.90	7,148				2,300	658
	巡邏機車	112-CVH	三陽KJ036320	2008.06	150	10,106			276.00	25.90	7,148				2,300	658
	巡邏機車	113-CVH	三陽KJ036321	2008.06	150	10,106			276.00	25.90	7,148				2,300	658
	巡邏機車	115-CVH	三陽KJ036322	2008.06	150	10,106			276.00	25.90	7,148				2,300	658
	巡邏機車	117-CVH	三陽KJ036325	2008.06	150	10,106			276.00	25.90	7,148				2,300	658
	巡邏機車	118-CVH	三陽KJ036326	2008.06	150	10,106			276.00	25.90	7,148				2,300	658
	巡邏機車	119-CVH	三陽KJ036327	2008.06	150	10,106			276.00	25.90	7,148				2,300	658
	巡邏機車	120-CVH	三陽KJ036328	2008.06	150	10,106			276.00	25.90	7,148				2,300	658
	巡邏機車	121-CVH	三陽KJ036329	2008.06	150	10,106			276.00	25.90	7,148				2,300	658
	巡邏機車	122-CVH	三陽KJ036330	2008.06	150	10,106			276.00	25.90	7,148				2,300	658
	巡邏機車	123-CVH	三陽KJ036331	2008.06	150	10,106			276.00	25.90	7,148				2,300	658

# 臺北市政府警察局交通警察大隊

11-1-18-65

## 車輛明細表

中華民國105年度

單位：新臺幣元

工作計畫別	車輛種類	車號	廠牌及引擎號碼	購置年月	汽缸總排氣量 立方公分	合計	牌照稅	燃料使用費	油料(全年)			液化石油氣(全年)			養護費	檢驗執照 及保險費
									數量 (公升)	單價	金額	數量 (公升)	單價	金額		
	巡邏機車	125-CVH	三陽KJ036332	2008.06	150	10,106			276.00	25.90	7,148				2,300	658
	巡邏機車	126-CVH	三陽KJ036333	2008.06	150	10,106			276.00	25.90	7,148				2,300	658
	巡邏機車	128-CVH	三陽KJ036336	2008.06	150	10,106			276.00	25.90	7,148				2,300	658
	巡邏機車	312-EQJ	三陽FD205116	2009.06	125	10,106			276.00	25.90	7,148				2,300	658
	巡邏機車	313-EQJ	三陽FD205117	2009.06	125	10,106			276.00	25.90	7,148				2,300	658
	巡邏機車	315-EQJ	三陽FD205118	2009.06	125	10,106			276.00	25.90	7,148				2,300	658
	巡邏機車	317-EQJ	三陽FD205119	2009.06	125	10,106			276.00	25.90	7,148				2,300	658
	巡邏機車	318-EQJ	三陽FD205120	2009.06	125	10,106			276.00	25.90	7,148				2,300	658
	巡邏機車	319-EQJ	三陽FD205121	2009.06	125	10,106			276.00	25.90	7,148				2,300	658
	巡邏機車	320-EQJ	三陽FD205122	2009.06	125	10,106			276.00	25.90	7,148				2,300	658
	巡邏機車	321-EQJ	三陽FD205123	2009.06	125	10,106			276.00	25.90	7,148				2,300	658
	巡邏機車	322-EQJ	三陽KE100050	2009.06	100	10,106			276.00	25.90	7,148				2,300	658
	巡邏機車	323-EQJ	三陽KE100051	2009.06	100	10,106			276.00	25.90	7,148				2,300	658
	巡邏機車	325-EQJ	三陽KE100052	2009.06	100	10,106			276.00	25.90	7,148				2,300	658
	巡邏機車	326-EQJ	三陽KE100053	2009.06	100	10,106			276.00	25.90	7,148				2,300	658
	巡邏機車	327-EQJ	三陽KE100055	2009.06	100	10,106			276.00	25.90	7,148				2,300	658
	巡邏機車	328-EQJ	三陽KE100056	2009.06	100	10,106			276.00	25.90	7,148				2,300	658
	巡邏機車	329-EQJ	三陽KE100057	2009.06	100	10,106			276.00	25.90	7,148				2,300	658
	巡邏機車	330-EQJ	三陽KE100058	2009.06	100	10,106			276.00	25.90	7,148				2,300	658
	巡邏機車	331-EQJ	三陽KE100059	2009.06	100	10,106			276.00	25.90	7,148				2,300	658
	巡邏機車	332-EQJ	三陽KE100060	2009.06	100	10,106			276.00	25.90	7,148				2,300	658
	巡邏機車	333-EQJ	三陽KE100061	2009.06	100	10,106			276.00	25.90	7,148				2,300	658
	巡邏機車	335-EQJ	三陽KE100062	2009.06	100	10,106			276.00	25.90	7,148				2,300	658
	巡邏機車	336-EQJ	三陽KE100063	2009.06	100	10,106			276.00	25.90	7,148				2,300	658
	巡邏機車	337-EQJ	三陽KE100065	2009.06	100	10,106			276.00	25.90	7,148				2,300	658
	巡邏機車	338-EQJ	三陽KE100066	2009.06	100	10,106			276.00	25.90	7,148				2,300	658
	巡邏機車	339-EQJ	三陽KE100067	2009.06	100	10,106			276.00	25.90	7,148				2,300	658
	巡邏機車	350-EQJ	三陽KE100068	2009.06	100	10,106			276.00	25.90	7,148				2,300	658
	巡邏機車	351-EQJ	三陽KE100069	2009.06	100	10,106			276.00	25.90	7,148				2,300	658
	巡邏機車	352-EQJ	三陽KE100070	2009.06	100	10,106			276.00	25.90	7,148				2,300	658
	巡邏機車	593-HQA	光陽SJ30DC-104437	2010.11	150	10,106			276.00	25.90	7,148				2,300	658
	巡邏機車	595-HQA	光陽SJ30DC-104438	2010.11	150	10,106			276.00	25.90	7,148				2,300	658
	巡邏機車	599-HQA	光陽SJ30DC-104442	2010.11	150	10,106			276.00	25.90	7,148				2,300	658
	巡邏機車	600-HQA	光陽SJ30DC-104443	2010.11	150	10,106			276.00	25.90	7,148				2,300	658
	巡邏機車	601-HQA	光陽SJ30DC-104445	2010.11	150	10,106			276.00	25.90	7,148				2,300	658
	巡邏機車	602-HQA	光陽SJ30DC-104446	2010.11	150	10,106			276.00	25.90	7,148				2,300	658
	巡邏機車	603-HQA	光陽SJ30DC-104447	2010.11	150	10,106			276.00	25.90	7,148				2,300	658
	巡邏機車	605-HQA	光陽SJ30DC-104448	2010.11	150	10,106			276.00	25.90	7,148				2,300	658
	巡邏機車	606-HQA	光陽SJ30DC-104449	2010.11	150	10,106			276.00	25.90	7,148				2,300	658

## 臺北市政府警察局交通警察大隊

## 車輛明細表

中華民國105年度

單位：新臺幣元

工作計畫別	車輛種類	車號	廠牌及引擎號碼	購置年月	汽缸總排氣量 立方公分	合計	牌照稅	燃料使用費	油料(全年)			液化石油氣(全年)			養護費	檢驗執照 及保險費
									數量 (公升)	單價	金額	數量 (公升)	單價	金額		
	巡邏機車	607-HQA	光陽SJ30DC-104450	2010.11	150	10,106			276.00	25.90	7,148				2,300	658
	巡邏機車	608-HQA	光陽SJ30DC-104451	2010.11	150	10,106			276.00	25.90	7,148				2,300	658
	巡邏機車	609-HQA	光陽SJ30DC-104452	2010.11	150	10,106			276.00	25.90	7,148				2,300	658
	巡邏機車	610-HQA	光陽SJ30DC-104453	2010.11	150	10,106			276.00	25.90	7,148				2,300	658
	巡邏機車	611-HQA	光陽SJ30DC-104455	2010.11	150	10,106			276.00	25.90	7,148				2,300	658
	巡邏機車	612-HQA	光陽SJ30DC-104456	2010.11	150	10,106			276.00	25.90	7,148				2,300	658
	巡邏機車	613-HQA	光陽SJ30DC-104457	2010.11	150	10,106			276.00	25.90	7,148				2,300	658
	巡邏機車	615-HQA	光陽SJ30DC-104458	2010.11	150	10,106			276.00	25.90	7,148				2,300	658
	巡邏機車	616-HQA	光陽SJ30DC-104459	2010.11	150	10,106			276.00	25.90	7,148				2,300	658
	巡邏機車	617-HQA	光陽SJ30DC-104460	2010.11	150	10,106			276.00	25.90	7,148				2,300	658
	巡邏機車	618-HQA	光陽SJ30DC-104461	2010.11	150	10,106			276.00	25.90	7,148				2,300	658
	巡邏機車	619-HQA	光陽SJ30DC-104462	2010.11	150	10,106			276.00	25.90	7,148				2,300	658
	巡邏機車	620-HQA	光陽SJ30DC-104463	2010.11	150	10,106			276.00	25.90	7,148				2,300	658
	巡邏機車	621-HQA	光陽SJ30DC-104465	2010.11	150	10,106			276.00	25.90	7,148				2,300	658
	巡邏機車	865-HRL	光陽SJ30EA-101570	2011.10	150	10,106			276.00	25.90	7,148				2,300	658
	巡邏機車	866-HRL	光陽SJ30EA-101571	2011.10	150	10,106			276.00	25.90	7,148				2,300	658
	巡邏機車	867-HRL	光陽SJ30EA-101572	2011.10	150	10,106			276.00	25.90	7,148				2,300	658
	巡邏機車	868-HRL	光陽SJ30EA-101573	2011.10	150	10,106			276.00	25.90	7,148				2,300	658
	巡邏機車	869-HRL	光陽SJ30EA-101575	2011.10	150	10,106			276.00	25.90	7,148				2,300	658
	巡邏機車	870-HRL	光陽SJ30EA-101576	2011.10	150	10,106			276.00	25.90	7,148				2,300	658
	巡邏機車	871-HRL	光陽SJ30EA-101577	2011.10	150	10,106			276.00	25.90	7,148				2,300	658
	巡邏機車	872-HRL	光陽SJ30EA-101578	2011.10	150	10,106			276.00	25.90	7,148				2,300	658
	巡邏機車	873-HRL	光陽SJ30EA-101579	2011.10	150	10,106			276.00	25.90	7,148				2,300	658
	巡邏機車	875-HRL	光陽SJ30EA-101580	2011.10	150	10,106			276.00	25.90	7,148				2,300	658
	巡邏機車	876-HRL	光陽SJ30EA-101581	2011.10	150	10,106			276.00	25.90	7,148				2,300	658
	巡邏機車	877-HRL	光陽SJ30EA-101582	2011.10	150	10,106			276.00	25.90	7,148				2,300	658
	巡邏機車	878-HRL	光陽SJ30EA-101583	2011.10	150	10,106			276.00	25.90	7,148				2,300	658
	巡邏機車	879-HRL	光陽SJ30EA-101585	2011.10	150	10,106			276.00	25.90	7,148				2,300	658
	巡邏機車	880-HRL	光陽SJ30EA-101586	2011.10	150	10,106			276.00	25.90	7,148				2,300	658
	巡邏機車	881-HRL	光陽SJ30EA-101587	2011.10	150	10,106			276.00	25.90	7,148				2,300	658
	巡邏機車	882-HRL	光陽SJ30EA-101588	2011.10	150	10,106			276.00	25.90	7,148				2,300	658
	巡邏機車	883-HRL	光陽SJ30EA-101589	2011.10	150	10,106			276.00	25.90	7,148				2,300	658
	巡邏機車	885-HRL	光陽SJ30EA-101590	2011.10	150	10,106			276.00	25.90	7,148				2,300	658
	巡邏機車	886-HRL	光陽SJ30EA-101591	2011.10	150	10,106			276.00	25.90	7,148				2,300	658
	巡邏機車	887-HRL	光陽SJ30EA-101592	2011.10	150	10,106			276.00	25.90	7,148				2,300	658
	巡邏機車	889-HRL	光陽SJ30EA-101593	2011.10	150	10,106			276.00	25.90	7,148				2,300	658
	巡邏機車	890-HRL	光陽SJ30EA-101595	2011.10	150	10,106			276.00	25.90	7,148				2,300	658
	巡邏機車	891-HRL	光陽SJ30EA-101576	2011.10	150	10,106			276.00	25.90	7,148				2,300	658
	巡邏機車	892-HRL	光陽SJ30EA-101597	2011.10	150	10,106			276.00	25.90	7,148				2,300	658

# 臺北市政府警察局交通警察大隊

11-1-18-67

## 車輛明細表

中華民國105年度

單位：新臺幣元

工作計畫別	車輛種類	車號	廠牌及引擎號碼	購置年月	汽缸總排氣量 立方公分	合計	牌照稅	燃料使用費	油料(全年)			液化石油氣(全年)			養護費	檢驗執照 及保險費
									數量 (公升)	單價	金額	數量 (公升)	單價	金額		
	巡邏機車	893-HRL	光陽SJ30EA-101598	2011.10	150	10,106			276.00	25.90	7,148				2,300	658
	巡邏機車	895-HRL	光陽SJ30EA-101599	2011.10	150	10,106			276.00	25.90	7,148				2,300	658
	巡邏機車	896-HRL	光陽SJ30EA-101600	2011.10	150	10,106			276.00	25.90	7,148				2,300	658
	巡邏機車	897-HRL	光陽SJ30EA-101601	2011.10	150	10,106			276.00	25.90	7,148				2,300	658
	巡邏機車	898-HRL	光陽SJ30EA-101602	2011.10	150	10,106			276.00	25.90	7,148				2,300	658
	巡邏機車	899-HRL	光陽SJ30EA-101603	2011.10	150	10,106			276.00	25.90	7,148				2,300	658
	巡邏機車	900-HRL	光陽SJ30EA-101605	2011.10	150	10,106			276.00	25.90	7,148				2,300	658
	巡邏機車	901-HRL	光陽SJ30EA-101606	2011.10	150	10,106			276.00	25.90	7,148				2,300	658
	巡邏機車	902-HRL	光陽SJ30EA-101607	2011.10	150	10,106			276.00	25.90	7,148				2,300	658
	巡邏機車	903-HRL	光陽SJ30EA-101608	2011.10	150	10,106			276.00	25.90	7,148				2,300	658
	巡邏機車	905-HRL	光陽SJ30EA-101609	2011.10	150	10,106			276.00	25.90	7,148				2,300	658
	巡邏機車	906-HRL	光陽SJ30EA-101610	2011.10	150	10,106			276.00	25.90	7,148				2,300	658
	巡邏機車	893-HUV	三陽KJ214578	2012.07	150	10,106			276.00	25.90	7,148				2,300	658
	巡邏機車	895-HUV	三陽KJ216586	2012.07	150	10,106			276.00	25.90	7,148				2,300	658
	巡邏機車	896-HUV	三陽KJ216587	2012.07	150	10,106			276.00	25.90	7,148				2,300	658
	巡邏機車	897-HUV	三陽KJ216588	2012.07	150	10,106			276.00	25.90	7,148				2,300	658
	巡邏機車	899-HUV	三陽KJ216589	2012.07	150	10,106			276.00	25.90	7,148				2,300	658
	巡邏機車	900-HUV	三陽KJ216590	2012.07	150	10,106			276.00	25.90	7,148				2,300	658
	巡邏機車	901-HUV	三陽KJ216591	2012.07	150	10,106			276.00	25.90	7,148				2,300	658
	巡邏機車	902-HUV	三陽KJ216592	2012.07	150	10,106			276.00	25.90	7,148				2,300	658
	巡邏機車	903-HUV	三陽KJ216593	2012.07	150	10,106			276.00	25.90	7,148				2,300	658
	巡邏機車	905-HUV	三陽KJ216595	2012.07	150	10,106			276.00	25.90	7,148				2,300	658
	巡邏機車	906-HUV	三陽KJ216596	2012.07	150	10,106			276.00	25.90	7,148				2,300	658
	巡邏機車	907-HUV	三陽KJ216597	2012.07	150	10,106			276.00	25.90	7,148				2,300	658
	巡邏機車	908-HUV	三陽KJ216598	2012.07	150	10,106			276.00	25.90	7,148				2,300	658
	巡邏機車	909-HUV	三陽KJ216599	2012.07	150	10,106			276.00	25.90	7,148				2,300	658
	巡邏機車	910-HUV	三陽KJ216600	2012.07	150	10,106			276.00	25.90	7,148				2,300	658
	巡邏機車	911-HUV	三陽KJ216601	2012.07	150	10,106			276.00	25.90	7,148				2,300	658
	巡邏機車	912-HUV	三陽KJ216602	2012.07	150	10,106			276.00	25.90	7,148				2,300	658
	巡邏機車	913-HUV	三陽KJ216603	2012.07	150	10,106			276.00	25.90	7,148				2,300	658
	巡邏機車	915-HUV	三陽KJ216605	2012.07	150	10,106			276.00	25.90	7,148				2,300	658
	巡邏機車	916-HUV	三陽KJ216606	2012.07	150	10,106			276.00	25.90	7,148				2,300	658
	巡邏機車	917-HUV	三陽KJ216607	2012.07	150	10,106			276.00	25.90	7,148				2,300	658
	巡邏機車	918-HUV	三陽KJ216608	2012.07	150	10,106			276.00	25.90	7,148				2,300	658
	巡邏機車	919-HUV	三陽KJ216609	2012.07	150	10,106			276.00	25.90	7,148				2,300	658
	巡邏機車	920-HUV	三陽KJ216610	2012.07	150	10,106			276.00	25.90	7,148				2,300	658
	巡邏機車	921-HUV	三陽KJ216611	2012.07	150	10,106			276.00	25.90	7,148				2,300	658
	巡邏機車	922-HUV	三陽KJ216612	2012.07	150	10,106			276.00	25.90	7,148				2,300	658
	巡邏機車	923-HUV	三陽KJ216613	2012.07	150	10,106			276.00	25.90	7,148				2,300	658

# 臺北市政府警察局交通警察大隊

## 車輛明細表

中華民國105年度

單位：新臺幣元

工作計畫別	車輛種類	車號	廠牌及引擎號碼	購置年月	汽缸總排氣量 立方公分	合計	牌照稅	燃料使用費	油料(全年)			液化石油氣(全年)			養護費	檢驗執照 及保險費
									數量 (公升)	單價	金額	數量 (公升)	單價	金額		
	巡邏機車	925-HUV	三陽KJ216615	2012.07	150	10,106			276.00	25.90	7,148				2,300	658
	巡邏機車	926-HUV	三陽KJ216616	2012.07	150	10,106			276.00	25.90	7,148				2,300	658
	巡邏機車	927-HUV	三陽KJ216617	2012.07	150	10,106			276.00	25.90	7,148				2,300	658
	巡邏機車	928-HUV	三陽KJ216618	2012.07	150	10,106			276.00	25.90	7,148				2,300	658
	巡邏機車	929-HUV	三陽KJ216619	2012.07	150	10,106			276.00	25.90	7,148				2,300	658
	巡邏機車	930-HUV	三陽KJ216620	2012.07	150	10,106			276.00	25.90	7,148				2,300	658
	巡邏機車	931-HUV	三陽KJ216621	2012.07	150	10,106			276.00	25.90	7,148				2,300	658
	巡邏機車	932-HUV	三陽KJ216622	2012.07	150	10,106			276.00	25.90	7,148				2,300	658
	巡邏機車	933-HUV	三陽KJ216623	2012.07	150	10,106			276.00	25.90	7,148				2,300	658
	巡邏機車	935-HUV	三陽KJ216625	2012.07	150	10,106			276.00	25.90	7,148				2,300	658
	巡邏機車	936-HUV	三陽KJ216626	2012.07	150	10,106			276.00	25.90	7,148				2,300	658
	巡邏機車	937-HUV	三陽KJ216627	2012.07	150	10,106			276.00	25.90	7,148				2,300	658
	巡邏機車	938-HUV	三陽KJ216628	2012.07	150	10,106			276.00	25.90	7,148				2,300	658
	巡邏機車	939-HUV	三陽KJ216629	2012.07	150	10,106			276.00	25.90	7,148				2,300	658
	巡邏機車	950-HUV	三陽KJ216630	2012.07	150	10,106			276.00	25.90	7,148				2,300	658
	巡邏機車	951-HUV	三陽KJ216631	2012.07	150	10,106			276.00	25.90	7,148				2,300	658
	巡邏機車	952-HUV	三陽KJ216632	2012.07	150	10,106			276.00	25.90	7,148				2,300	658
	巡邏機車	953-HUV	三陽KJ216633	2012.07	150	10,106			276.00	25.90	7,148				2,300	658
	巡邏機車	955-HUV	三陽KJ216635	2012.07	150	10,106			276.00	25.90	7,148				2,300	658
	巡邏機車	956-HUV	三陽KJ216636	2012.07	150	10,106			276.00	25.90	7,148				2,300	658
	巡邏機車	957-HUV	三陽KJ216637	2012.07	150	10,106			276.00	25.90	7,148				2,300	658
	巡邏機車	958-HUV	三陽KJ216638	2012.07	150	10,106			276.00	25.90	7,148				2,300	658
	巡邏機車	959-HUV	三陽KJ216639	2012.07	150	10,106			276.00	25.90	7,148				2,300	658
	巡邏機車	960-HUV	三陽KJ216650	2012.07	150	10,106			276.00	25.90	7,148				2,300	658
	巡邏機車	961-HUV	三陽KJ216651	2012.07	150	10,106			276.00	25.90	7,148				2,300	658
	巡邏機車	962-HUV	三陽KJ216652	2012.07	150	10,106			276.00	25.90	7,148				2,300	658
	巡邏機車	963-HUV	三陽KJ216653	2012.07	150	10,106			276.00	25.90	7,148				2,300	658
	巡邏機車	832-JYA	三陽KJ217313	2012.09	150	10,106			276.00	25.90	7,148				2,300	658
	巡邏機車	833-JYA	三陽KJ217315	2012.09	150	10,106			276.00	25.90	7,148				2,300	658
	巡邏機車	835-JYA	三陽KJ217316	2012.09	150	10,106			276.00	25.90	7,148				2,300	658
	巡邏機車	836-JYA	三陽KJ217317	2012.09	150	10,106			276.00	25.90	7,148				2,300	658
	巡邏機車	837-JYA	三陽KJ217318	2012.09	150	10,106			276.00	25.90	7,148				2,300	658
	巡邏機車	838-JYA	三陽KJ217319	2012.09	150	10,106			276.00	25.90	7,148				2,300	658
	巡邏機車	839-JYA	三陽KJ217320	2012.09	150	10,106			276.00	25.90	7,148				2,300	658
	巡邏機車	850-JYA	三陽KJ217321	2012.09	150	10,106			276.00	25.90	7,148				2,300	658
	巡邏機車	851-JYA	三陽KJ217322	2012.09	150	10,106			276.00	25.90	7,148				2,300	658
	巡邏機車	852-JYA	三陽KJ217323	2012.09	150	10,106			276.00	25.90	7,148				2,300	658
	巡邏機車	856-JYA	三陽KJ217326	2012.09	150	10,106			276.00	25.90	7,148				2,300	658
	巡邏機車	857-JYA	三陽KJ217327	2012.09	150	10,106			276.00	25.90	7,148				2,300	658

# 臺北市政府警察局交通警察大隊

11-1-18-69

## 車 輛 明 細 表

中華民國105年度

單位：新臺幣元

工作計畫別	車輛種類	車號	廠牌及引擎號碼	購置年月	汽缸總排氣量 立方公分	合計	牌照稅	燃料使用費	油 料 ( 全 年 )			液 化 石 油 氣 ( 全 年 )			養護費	檢驗執照 及保險費
									數 量 (公升)	單價	金 額	數 量 (公升)	單價	金 額		
	巡邏機車	ADQ-3100	三陽KJ218579	2013.05	150	10,106			276.00	25.90	7,148				2,300	658
	巡邏機車	ADQ-3101	三陽KJ218580	2013.05	150	10,106			276.00	25.90	7,148				2,300	658
	巡邏機車	ADQ-3102	三陽KJ218581	2013.05	150	10,106			276.00	25.90	7,148				2,300	658
	巡邏機車	ADQ-3103	三陽KJ218582	2013.05	150	10,106			276.00	25.90	7,148				2,300	658
	巡邏機車	ADQ-3105	三陽KJ218583	2013.05	150	10,106			276.00	25.90	7,148				2,300	658
	巡邏機車	ADQ-3106	三陽KJ218585	2013.05	150	10,106			276.00	25.90	7,148				2,300	658
	巡邏機車	ADQ-3107	三陽KJ218586	2013.05	150	10,106			276.00	25.90	7,148				2,300	658
	巡邏機車	ADQ-3108	三陽KJ218587	2013.05	150	10,106			276.00	25.90	7,148				2,300	658
	巡邏機車	ADQ-3109	三陽KJ218588	2013.05	150	10,106			276.00	25.90	7,148				2,300	658
	巡邏機車	ADQ-3110	三陽KJ218589	2013.05	150	10,106			276.00	25.90	7,148				2,300	658
	巡邏機車	ADQ-3111	三陽KJ218590	2013.05	150	10,106			276.00	25.90	7,148				2,300	658
	巡邏機車	ADQ-3112	三陽KJ218591	2013.05	150	10,106			276.00	25.90	7,148				2,300	658
	巡邏機車	ADQ-3113	三陽KJ218592	2013.05	150	10,106			276.00	25.90	7,148				2,300	658
	巡邏機車	ADQ-3115	三陽KJ218593	2013.05	150	10,106			276.00	25.90	7,148				2,300	658
	巡邏機車	ADQ-3116	三陽KJ218595	2013.05	150	10,106			276.00	25.90	7,148				2,300	658
	巡邏機車	ADQ-3117	三陽KJ218596	2013.05	150	10,106			276.00	25.90	7,148				2,300	658
	巡邏機車	ADQ-3118	三陽KJ218597	2013.05	150	10,106			276.00	25.90	7,148				2,300	658
	巡邏機車	ADQ-3120	三陽KJ218598	2013.05	150	10,106			276.00	25.90	7,148				2,300	658
	巡邏機車	ADQ-3121	三陽KJ218599	2013.05	150	10,106			276.00	25.90	7,148				2,300	658
	巡邏機車	ADQ-3122	三陽KJ218600	2013.05	150	10,106			276.00	25.90	7,148				2,300	658
	巡邏機車	ADQ-3123	三陽KJ218601	2013.05	150	10,106			276.00	25.90	7,148				2,300	658
	巡邏機車	ADQ-3125	三陽KJ218602	2013.05	150	10,106			276.00	25.90	7,148				2,300	658
	巡邏機車	ADQ-3126	三陽KJ218603	2013.05	150	10,106			276.00	25.90	7,148				2,300	658
	巡邏機車	ADQ-3127	三陽KJ218605	2013.05	150	10,106			276.00	25.90	7,148				2,300	658
	巡邏機車	ADQ-3128	三陽KJ218606	2013.05	150	10,106			276.00	25.90	7,148				2,300	658
	巡邏機車	ADQ-3129	三陽KJ218607	2013.05	150	10,106			276.00	25.90	7,148				2,300	658
	巡邏機車	ADQ-3130	三陽KJ218608	2013.05	150	10,106			276.00	25.90	7,148				2,300	658
	巡邏機車	ADQ-3131	三陽KJ218609	2013.05	150	10,106			276.00	25.90	7,148				2,300	658
	巡邏機車	ADQ-3133	三陽KJ218610	2013.05	150	10,106			276.00	25.90	7,148				2,300	658
	巡邏機車	ADQ-3135	三陽KJ218611	2013.05	150	10,106			276.00	25.90	7,148				2,300	658
	巡邏機車	ADQ-3136	三陽KJ218612	2013.05	150	10,106			276.00	25.90	7,148				2,300	658
	巡邏機車	ADQ-3137	三陽KJ218613	2013.05	150	10,106			276.00	25.90	7,148				2,300	658
	巡邏機車	ADQ-3138	三陽KJ218615	2013.05	150	10,106			276.00	25.90	7,148				2,300	658
	巡邏機車	ADQ-3139	三陽KJ218616	2013.05	150	10,106			276.00	25.90	7,148				2,300	658
	巡邏機車	ADQ-3150	三陽KJ218617	2013.05	150	10,106			276.00	25.90	7,148				2,300	658
	巡邏機車	ADQ-3151	三陽KJ218618	2013.05	150	10,106			276.00	25.90	7,148				2,300	658
	巡邏機車	ADQ-3152	三陽KJ218619	2013.05	150	10,106			276.00	25.90	7,148				2,300	658
	巡邏機車	ADQ-3153	三陽KJ218620	2013.05	150	10,106			276.00	25.90	7,148				2,300	658
	巡邏機車	ADQ-3155	三陽KJ218621	2013.05	150	10,106			276.00	25.90	7,148				2,300	658



## 臺北市政府警察局交通警察大隊

## 車輛明細表

中華民國105年度

單位：新臺幣元

工作計畫別	車輛種類	車號	廠牌及引擎號碼	購置年月	汽缸總排氣量 立方公分	合計	牌照稅	燃料使用費	油料(全年)			液化石油氣(全年)			養護費	檢驗執照 及保險費
									數量 (公升)	單價	金額	數量 (公升)	單價	金額		
	巡邏機車	ADQ-3156	三陽KJ218622	2013.05	150	10,106			276.00	25.90	7,148				2,300	658
	巡邏機車	ADQ-3157	三陽KJ218623	2013.05	150	10,106			276.00	25.90	7,148				2,300	658
	巡邏機車	ADQ-3158	三陽KJ218625	2013.05	150	10,106			276.00	25.90	7,148				2,300	658
	巡邏機車	ADQ-3159	三陽KJ218626	2013.05	150	10,106			276.00	25.90	7,148				2,300	658
	巡邏機車	ADQ-3160	三陽KJ218627	2013.05	150	10,106			276.00	25.90	7,148				2,300	658
	巡邏機車	ADQ-3161	三陽KJ218628	2013.05	150	10,106			276.00	25.90	7,148				2,300	658
	巡邏機車	ADQ-3162	三陽KJ218629	2013.05	150	10,106			276.00	25.90	7,148				2,300	658
	巡邏機車	ADQ-3163	三陽KJ218630	2013.05	150	10,106			276.00	25.90	7,148				2,300	658
	巡邏機車	ADQ-3165	三陽KJ218631	2013.05	150	10,106			276.00	25.90	7,148				2,300	658
	巡邏機車	ADQ-3166	三陽KJ218632	2013.05	150	10,106			276.00	25.90	7,148				2,300	658
	巡邏機車	ADQ-3167	三陽KJ218633	2013.05	150	10,106			276.00	25.90	7,148				2,300	658
	巡邏機車	ADQ-3168	三陽KJ218635	2013.05	150	10,106			276.00	25.90	7,148				2,300	658
	巡邏機車	ADQ-3169	三陽KJ218636	2013.05	150	10,106			276.00	25.90	7,148				2,300	658
	巡邏機車	ADQ-3170	三陽KJ218637	2013.05	150	10,106			276.00	25.90	7,148				2,300	658
	巡邏機車	ADQ-3171	三陽KJ218638	2013.05	150	10,106			276.00	25.90	7,148				2,300	658
	巡邏機車	ADQ-3172	三陽KJ218639	2013.05	150	10,106			276.00	25.90	7,148				2,300	658
	巡邏機車	ADQ-3173	三陽KJ218650	2013.05	150	10,106			276.00	25.90	7,148				2,300	658
	巡邏機車	ADQ-3175	三陽KJ218651	2013.05	150	10,106			276.00	25.90	7,148				2,300	658
	巡邏機車	ADQ-3176	三陽KJ218652	2013.05	150	10,106			276.00	25.90	7,148				2,300	658
	巡邏機車	ADQ-3177	三陽KJ218653	2013.05	150	10,106			276.00	25.90	7,148				2,300	658
	巡邏機車	ADQ-3178	三陽KJ218655	2013.05	150	10,106			276.00	25.90	7,148				2,300	658
	巡邏機車	ADQ-3179	三陽KJ218656	2013.05	150	10,106			276.00	25.90	7,148				2,300	658
	巡邏機車	ADQ-3180	三陽KJ218657	2013.05	150	10,106			276.00	25.90	7,148				2,300	658
	巡邏機車	ADQ-3181	三陽KJ218658	2013.05	150	10,106			276.00	25.90	7,148				2,300	658
	巡邏機車	ADQ-3182	三陽KJ218659	2013.05	150	10,106			276.00	25.90	7,148				2,300	658
	巡邏機車	ADQ-3183	三陽KJ218660	2013.05	150	10,106			276.00	25.90	7,148				2,300	658
	巡邏機車	ADQ-3185	三陽KJ218661	2013.05	150	10,106			276.00	25.90	7,148				2,300	658
	巡邏機車	ADQ-3186	三陽KJ218662	2013.05	150	10,106			276.00	25.90	7,148				2,300	658
	巡邏機車	ADQ-3187	三陽KJ218663	2013.05	150	10,106			276.00	25.90	7,148				2,300	658
	巡邏機車	ADQ-3188	三陽KJ218665	2013.05	150	10,106			276.00	25.90	7,148				2,300	658
	巡邏機車	ADQ-3189	三陽KJ218666	2013.05	150	10,106			276.00	25.90	7,148				2,300	658
	巡邏機車	ADQ-3190	三陽KJ218667	2013.05	150	10,106			276.00	25.90	7,148				2,300	658
	巡邏機車	ADQ-3191	三陽KJ218668	2013.05	150	10,106			276.00	25.90	7,148				2,300	658
	巡邏機車	ADQ-3192	三陽KJ218669	2013.05	150	10,106			276.00	25.90	7,148				2,300	658
	巡邏機車	ADQ-3195	三陽KJ218670	2013.05	150	10,106			276.00	25.90	7,148				2,300	658
	巡邏機車	ADQ-3196	三陽KJ218671	2013.05	150	10,106			276.00	25.90	7,148				2,300	658
	巡邏機車	ADQ-3197	三陽KJ218672	2013.05	150	10,106			276.00	25.90	7,148				2,300	658
	巡邏機車	ADQ-3198	三陽KJ218673	2013.05	150	10,106			276.00	25.90	7,148				2,300	658
	巡邏機車	ADQ-3199	三陽KJ218675	2013.05	150	10,106			276.00	25.90	7,148				2,300	658

# 臺北市政府警察局交通警察大隊

11-1-18-71

## 車輛明細表

中華民國105年度

單位：新臺幣元

工作計畫別	車輛種類	車號	廠牌及引擎號碼	購置年月	汽缸總排氣量 立方公分	合計	牌照稅	燃料使用費	油料(全年)			液化石油氣(全年)			養護費	檢驗執照 及保險費
									數量 (公升)	單價	金額	數量 (公升)	單價	金額		
	巡邏機車	ADQ-3200	三陽KJ218676	2013.05	150	10,106			276.00	25.90	7,148				2,300	658
	巡邏機車	ADQ-3201	三陽KJ218677	2013.05	150	10,106			276.00	25.90	7,148				2,300	658
	巡邏機車	ADQ-3202	三陽KJ218678	2013.05	150	10,106			276.00	25.90	7,148				2,300	658
	巡邏機車	ADQ-3203	三陽KJ218679	2013.05	150	10,106			276.00	25.90	7,148				2,300	658
	巡邏機車	ADQ-3205	三陽KJ218680	2013.05	150	10,106			276.00	25.90	7,148				2,300	658
	巡邏機車	ADQ-3206	三陽KJ218681	2013.05	150	10,106			276.00	25.90	7,148				2,300	658
	巡邏機車	ADQ-3207	三陽KJ218682	2013.05	150	10,106			276.00	25.90	7,148				2,300	658
	巡邏機車	ADQ-3208	三陽KJ218683	2013.05	150	10,106			276.00	25.90	7,148				2,300	658
	巡邏機車	ADQ-3209	三陽KJ218685	2013.05	150	10,106			276.00	25.90	7,148				2,300	658
	巡邏機車	ADQ-3211	三陽KJ218686	2013.05	150	10,106			276.00	25.90	7,148				2,300	658
	巡邏機車	ADQ-3213	三陽KJ218688	2013.05	150	10,106			276.00	25.90	7,148				2,300	658
	巡邏機車	ADQ-3216	三陽KJ218690	2013.05	150	10,106			276.00	25.90	7,148				2,300	658
	巡邏機車	ADQ-3217	三陽KJ218691	2013.05	150	10,106			276.00	25.90	7,148				2,300	658
	巡邏機車	ADQ-3218	三陽KJ218692	2013.05	150	10,106			276.00	25.90	7,148				2,300	658
	巡邏機車	ADQ-3219	三陽KJ218693	2013.05	150	10,106			276.00	25.90	7,148				2,300	658
	巡邏機車	ADQ-3220	三陽KJ218695	2013.05	150	10,106			276.00	25.90	7,148				2,300	658
	巡邏機車	ADQ-3221	三陽KJ218696	2013.05	150	10,106			276.00	25.90	7,148				2,300	658
	巡邏機車	ADQ-8635	光陽SJ30EA-104269	2013.07	150	10,106			276.00	25.90	7,148				2,300	658
	巡邏機車	ADQ-8636	光陽SJ30EA-104270	2013.07	150	10,106			276.00	25.90	7,148				2,300	658
	巡邏機車	ADQ-8637	光陽SJ30EA-104271	2013.07	150	10,106			276.00	25.90	7,148				2,300	658
	巡邏機車	ADQ-8638	光陽SJ30EA-104272	2013.07	150	10,106			276.00	25.90	7,148				2,300	658
	巡邏機車	ADQ-8639	光陽SJ30EA-104273	2013.07	150	10,106			276.00	25.90	7,148				2,300	658
	巡邏機車	ADQ-8650	光陽SJ30EA-104275	2013.07	150	10,106			276.00	25.90	7,148				2,300	658
	巡邏機車	ADQ-8651	光陽SJ30EA-104276	2013.07	150	10,106			276.00	25.90	7,148				2,300	658
	巡邏機車	ADQ-8652	光陽SJ30EA-104277	2013.07	150	10,106			276.00	25.90	7,148				2,300	658
	巡邏機車	ADQ-8653	光陽SJ30EA-104278	2013.07	150	10,106			276.00	25.90	7,148				2,300	658
	巡邏機車	ADQ-8655	光陽SJ30EA-104279	2013.07	150	10,106			276.00	25.90	7,148				2,300	658
	巡邏機車	ADQ-8656	光陽SJ30EA-104280	2013.07	150	10,106			276.00	25.90	7,148				2,300	658
	巡邏機車	ADQ-8657	光陽SJ30EA-104281	2013.07	150	10,106			276.00	25.90	7,148				2,300	658
	巡邏機車	ADQ-8659	光陽SJ30EA-104282	2013.07	150	10,106			276.00	25.90	7,148				2,300	658
	巡邏機車	ADQ-8660	光陽SJ30EA-104283	2013.07	150	10,106			276.00	25.90	7,148				2,300	658
	巡邏機車	ADQ-8661	光陽SJ30EA-104285	2013.07	150	10,106			276.00	25.90	7,148				2,300	658
	巡邏機車	ADQ-8662	光陽SJ30EA-104286	2013.07	150	10,106			276.00	25.90	7,148				2,300	658
	巡邏機車	ADQ-8663	光陽SJ30EA-104287	2013.07	150	10,106			276.00	25.90	7,148				2,300	658
	巡邏機車	ADQ-8665	光陽SJ30EA-104288	2013.07	150	10,106			276.00	25.90	7,148				2,300	658
	巡邏機車	ADQ-8666	光陽SJ30EA-104289	2013.07	150	10,106			276.00	25.90	7,148				2,300	658
	巡邏機車	ADQ-8667	光陽SJ30EA-104290	2013.07	150	10,106			276.00	25.90	7,148				2,300	658
	巡邏機車	ADQ-8669	光陽SJ30EA-104291	2013.07	150	10,106			276.00	25.90	7,148				2,300	658
	巡邏機車	ADQ-8670	光陽SJ30EA-104292	2013.07	150	10,106			276.00	25.90	7,148				2,300	658

## 臺北市政府警察局交通警察大隊

## 車輛明細表

中華民國105年度

單位：新臺幣元

工作計畫別	車輛種類	車號	廠牌及引擎號碼	購置年月	汽缸總排氣量 立方公分	合計	牌照稅	燃料使用費	油料(全年)			液化石油氣(全年)			養護費	檢驗執照 及保險費
									數量 (公升)	單價	金額	數量 (公升)	單價	金額		
	巡邏機車	ADQ-8671	光陽SJ30EA-104293	2013.07	150	10,106			276.00	25.90	7,148				2,300	658
	巡邏機車	ADQ-8672	光陽SJ30EA-104295	2013.07	150	10,106			276.00	25.90	7,148				2,300	658
	巡邏機車	ADQ-8673	光陽SJ30EA-104296	2013.07	150	10,106			276.00	25.90	7,148				2,300	658
	巡邏機車	ADQ-8675	光陽SJ30EA-104297	2013.07	150	10,106			276.00	25.90	7,148				2,300	658
	巡邏機車	ADQ-8676	光陽SJ30EA-104298	2013.07	150	10,106			276.00	25.90	7,148				2,300	658
	巡邏機車	ADQ-8677	光陽SJ30EA-104299	2013.07	150	10,106			276.00	25.90	7,148				2,300	658
	巡邏機車	ADQ-8678	光陽SJ30EA-104300	2013.07	150	10,106			276.00	25.90	7,148				2,300	658
	巡邏機車	ADQ-8679	光陽SJ30EA-104301	2013.07	150	10,106			276.00	25.90	7,148				2,300	658
	巡邏機車	ADQ-8680	光陽SJ30EA-104302	2013.07	150	10,106			276.00	25.90	7,148				2,300	658
	巡邏機車	ADQ-8681	光陽SJ30EA-104303	2013.07	150	10,106			276.00	25.90	7,148				2,300	658
	巡邏機車	ADQ-8682	光陽SJ30EA-104305	2013.07	150	10,106			276.00	25.90	7,148				2,300	658
	巡邏機車	ADQ-8683	光陽SJ30EA-104306	2013.07	150	10,106			276.00	25.90	7,148				2,300	658
	巡邏機車	ADQ-8685	光陽SJ30EA-104307	2013.07	150	10,106			276.00	25.90	7,148				2,300	658
	巡邏機車	ADQ-8687	光陽SJ30EA-104308	2013.07	150	10,106			276.00	25.90	7,148				2,300	658
	巡邏機車	ADQ-8689	光陽SJ30EA-104309	2013.07	150	10,106			276.00	25.90	7,148				2,300	658
	巡邏機車	ADQ-8690	光陽SJ30EA-104310	2013.07	150	10,106			276.00	25.90	7,148				2,300	658
	巡邏機車	ADQ-8691	光陽SJ30EA-104311	2013.07	150	10,106			276.00	25.90	7,148				2,300	658
	巡邏機車	ADQ-8692	光陽SJ30EA-104312	2013.07	150	10,106			276.00	25.90	7,148				2,300	658
	巡邏機車	ADQ-8693	光陽SJ30EA-104313	2013.07	150	10,106			276.00	25.90	7,148				2,300	658
	巡邏機車	ADQ-8695	光陽SJ30EA-104315	2013.07	150	10,106			276.00	25.90	7,148				2,300	658
	巡邏機車	ADQ-8696	光陽SJ30EA-104316	2013.07	150	10,106			276.00	25.90	7,148				2,300	658
	巡邏機車	ADQ-8697	光陽SJ30EA-104317	2013.07	150	10,106			276.00	25.90	7,148				2,300	658
	巡邏機車	ADQ-8698	光陽SJ30EA-104318	2013.07	150	10,106			276.00	25.90	7,148				2,300	658
	巡邏機車	ADQ-8699	光陽SJ30EA-104319	2013.07	150	10,106			276.00	25.90	7,148				2,300	658
	巡邏機車	ADQ-8700	光陽SJ30EA-104320	2013.07	150	10,106			276.00	25.90	7,148				2,300	658
	巡邏機車	ADQ-8701	光陽SJ30EA-104321	2013.07	150	10,106			276.00	25.90	7,148				2,300	658
	巡邏機車	ADQ-8702	光陽SJ30EA-104322	2013.07	150	10,106			276.00	25.90	7,148				2,300	658
	巡邏機車	ADQ-8703	光陽SJ30EA-104323	2013.07	150	10,106			276.00	25.90	7,148				2,300	658
	巡邏機車	ADQ-8705	光陽SJ30EA-104325	2013.07	150	10,106			276.00	25.90	7,148				2,300	658
	巡邏機車	ADQ-8706	光陽SJ30EA-104326	2013.07	150	10,106			276.00	25.90	7,148				2,300	658
	巡邏機車	ADQ-8707	光陽SJ30EA-104327	2013.07	150	10,106			276.00	25.90	7,148				2,300	658
	巡邏機車	ADQ-8708	光陽SJ30EA-104328	2013.07	150	10,106			276.00	25.90	7,148				2,300	658
	巡邏機車	ADQ-8709	光陽SJ30EA-104329	2013.07	150	10,106			276.00	25.90	7,148				2,300	658
	巡邏機車	ADQ-8710	光陽SJ30EA-104330	2013.07	150	10,106			276.00	25.90	7,148				2,300	658
	巡邏機車	ADQ-8711	光陽SJ30EA-104331	2013.07	150	10,106			276.00	25.90	7,148				2,300	658
	巡邏機車	ADQ-8712	光陽SJ30EA-104332	2013.07	150	10,106			276.00	25.90	7,148				2,300	658
	巡邏機車	ADQ-8713	光陽SJ30EA-104333	2013.07	150	10,106			276.00	25.90	7,148				2,300	658
	巡邏機車	ADQ-8715	光陽SJ30EA-104335	2013.07	150	10,106			276.00	25.90	7,148				2,300	658
	巡邏機車	ADQ-8717	光陽SJ30EA-104336	2013.07	150	10,106			276.00	25.90	7,148				2,300	658

# 臺北市政府警察局交通警察大隊

11-1-18-73

## 車 輛 明 細 表

中華民國105年度

單位：新臺幣元

工作計畫別	車輛種類	車號	廠牌及引擎號碼	購置年月	汽缸總排氣量 立方公分	合計	牌照稅	燃料使用費	油 料 ( 全 年 )			液 化 石 油 氣 ( 全 年 )			養護費	檢驗執照 及保險費
									數 量 (公升)	單價	金 額	數 量 (公升)	單價	金 額		
	巡邏機車	ADQ-8718	光陽SJ30EA-104337	2013.07	150	10,106			276.00	25.90	7,148				2,300	658
	巡邏機車	ADQ-8719	光陽SJ30EA-104338	2013.07	150	10,106			276.00	25.90	7,148				2,300	658
	巡邏機車	ADQ-8720	光陽SJ30EA-104339	2013.07	150	10,106			276.00	25.90	7,148				2,300	658
	巡邏機車	ADQ-8721	光陽SJ30EA-104340	2013.07	150	10,106			276.00	25.90	7,148				2,300	658
	巡邏機車	ADQ-8722	光陽SJ30EA-104341	2013.07	150	10,106			276.00	25.90	7,148				2,300	658
	巡邏機車	ADQ-8723	光陽SJ30EA-104342	2013.07	150	10,106			276.00	25.90	7,148				2,300	658
	巡邏機車	ADQ-8725	光陽SJ30EA-104343	2013.07	150	10,106			276.00	25.90	7,148				2,300	658
	巡邏機車	ADQ-8726	光陽SJ30EA-104345	2013.07	150	10,106			276.00	25.90	7,148				2,300	658
	巡邏機車	ADQ-8727	光陽SJ30EA-104346	2013.07	150	10,106			276.00	25.90	7,148				2,300	658
	巡邏機車	ADQ-8728	光陽SJ30EA-104347	2013.07	150	10,106			276.00	25.90	7,148				2,300	658
	巡邏機車	ADQ-8729	光陽SJ30EA-104348	2013.07	150	10,106			276.00	25.90	7,148				2,300	658
	巡邏機車	ADQ-8730	光陽SJ30EA-104349	2013.07	150	10,106			276.00	25.90	7,148				2,300	658
	巡邏機車	ADQ-8731	光陽SJ30EA-104350	2013.07	150	10,106			276.00	25.90	7,148				2,300	658
	巡邏機車	ADQ-8732	光陽SJ30EA-104351	2013.07	150	10,106			276.00	25.90	7,148				2,300	658
	巡邏機車	ADQ-8733	光陽SJ30EA-104352	2013.07	150	10,106			276.00	25.90	7,148				2,300	658
	巡邏機車	ADQ-8735	光陽SJ30EA-104353	2013.07	150	10,106			276.00	25.90	7,148				2,300	658
	巡邏機車	ADQ-8736	光陽SJ30EA-104355	2013.07	150	10,106			276.00	25.90	7,148				2,300	658
	巡邏機車	ADQ-8737	光陽SJ30EA-104356	2013.07	150	10,106			276.00	25.90	7,148				2,300	658
	巡邏機車	ADQ-8738	光陽SJ30EA-104357	2013.07	150	10,106			276.00	25.90	7,148				2,300	658
	巡邏機車	ADQ-8739	光陽SJ30EA-104358	2013.07	150	10,106			276.00	25.90	7,148				2,300	658
	巡邏機車	ADQ-8750	光陽SJ30EA-104359	2013.07	150	10,106			276.00	25.90	7,148				2,300	658
	巡邏機車	ADQ-8751	光陽SJ30EA-104360	2013.07	150	10,106			276.00	25.90	7,148				2,300	658
	巡邏機車	ADQ-8752	光陽SJ30EA-104361	2013.07	150	10,106			276.00	25.90	7,148				2,300	658
	巡邏機車	ADQ-8753	光陽SJ30EA-104362	2013.07	150	10,106			276.00	25.90	7,148				2,300	658
	巡邏機車	ADQ-8755	光陽SJ30EA-104363	2013.07	150	10,106			276.00	25.90	7,148				2,300	658
	巡邏機車	ADQ-8756	光陽SJ30EA-104365	2013.07	150	10,106			276.00	25.90	7,148				2,300	658
	巡邏機車	ADQ-8757	光陽SJ30EA-104366	2013.07	150	10,106			276.00	25.90	7,148				2,300	658
	巡邏機車	ADQ-8758	光陽SJ30EA-104367	2013.07	150	10,106			276.00	25.90	7,148				2,300	658
	巡邏機車	ADQ-8759	光陽SJ30EA-104368	2013.07	150	10,106			276.00	25.90	7,148				2,300	658
	巡邏機車	ADQ-8760	光陽SJ30EA-104369	2013.07	150	10,106			276.00	25.90	7,148				2,300	658
	巡邏機車	ADQ-8761	光陽SJ30EA-104370	2013.07	150	10,106			276.00	25.90	7,148				2,300	658
	巡邏機車	ADQ-8762	光陽SJ30EA-104371	2013.07	150	10,106			276.00	25.90	7,148				2,300	658
	巡邏機車	ADQ-8763	光陽SJ30EA-104372	2013.07	150	10,106			276.00	25.90	7,148				2,300	658
	巡邏機車	ADQ-8765	光陽SJ30EA-104373	2013.07	150	10,106			276.00	25.90	7,148				2,300	658
	巡邏機車	ADQ-8766	光陽SJ30EA-104375	2013.07	150	10,106			276.00	25.90	7,148				2,300	658
	巡邏機車	ADQ-8767	光陽SJ30EA-104376	2013.07	150	10,106			276.00	25.90	7,148				2,300	658
	巡邏機車	ADQ-8769	光陽SJ30EA-104377	2013.07	150	10,106			276.00	25.90	7,148				2,300	658
	巡邏機車	ADQ-8770	光陽SJ30EA-104378	2013.07	150	10,106			276.00	25.90	7,148				2,300	658
	巡邏機車	ADQ-8771	光陽SJ30EA-104379	2013.07	150	10,106			276.00	25.90	7,148				2,300	658

# 臺北市政府警察局交通警察大隊

## 車輛明細表

中華民國105年度

單位：新臺幣元

工作計畫別	車輛種類	車號	廠牌及引擎號碼	購置年月	汽缸總排氣量 立方公分	合計	牌照稅	燃料使用費	油料(全年)			液化石油氣(全年)			養護費	檢驗執照 及保險費
									數量 (公升)	單價	金額	數量 (公升)	單價	金額		
	巡邏機車	ADQ-8772	光陽SJ30EA-104380	2013.07	150	10,106			276.00	25.90	7,148				2,300	658
	巡邏機車	ADQ-8773	光陽SJ30EA-104381	2013.07	150	10,106			276.00	25.90	7,148				2,300	658
	巡邏機車	ADQ-8775	光陽SJ30EA-104382	2013.07	150	10,106			276.00	25.90	7,148				2,300	658
	巡邏機車	ADQ-8776	光陽SJ30EA-104383	2013.07	150	10,106			276.00	25.90	7,148				2,300	658
	巡邏機車	ADQ-8778	光陽SJ30EA-104385	2013.07	150	10,106			276.00	25.90	7,148				2,300	658
	巡邏機車	ADQ-8779	光陽SJ30EA-104386	2013.07	150	10,106			276.00	25.90	7,148				2,300	658
	巡邏機車	ADQ-8780	光陽SJ30EA-104387	2013.07	150	10,106			276.00	25.90	7,148				2,300	658
	巡邏機車	ADQ-8781	光陽SJ30EA-104388	2013.07	150	10,106			276.00	25.90	7,148				2,300	658
	巡邏機車	ADQ-8782	光陽SJ30EA-104389	2013.07	150	10,106			276.00	25.90	7,148				2,300	658
	巡邏機車	ADQ-8783	光陽SJ30EA-104390	2013.07	150	10,106			276.00	25.90	7,148				2,300	658
	巡邏機車	ADQ-8785	光陽SJ30EA-104391	2013.07	150	10,106			276.00	25.90	7,148				2,300	658
	巡邏機車	ADQ-8786	光陽SJ30EA-104392	2013.07	150	10,106			276.00	25.90	7,148				2,300	658
	巡邏機車	ADQ-8787	光陽SJ30EA-104393	2013.07	150	10,106			276.00	25.90	7,148				2,300	658
	巡邏機車	ADQ-8789	光陽SJ30EA-104395	2013.07	150	10,106			276.00	25.90	7,148				2,300	658
	巡邏機車	ADQ-8790	光陽SJ30EA-104396	2013.07	150	10,106			276.00	25.90	7,148				2,300	658
	巡邏機車	ADQ-8791	光陽SJ30EA-104397	2013.07	150	10,106			276.00	25.90	7,148				2,300	658
	巡邏機車	ADQ-8792	光陽SJ30EA-104398	2013.07	150	10,106			276.00	25.90	7,148				2,300	658
	巡邏機車	ADQ-8793	光陽SJ30EA-104399	2013.07	150	10,106			276.00	25.90	7,148				2,300	658
	巡邏機車	ADQ-8795	光陽SJ30EA-104400	2013.07	150	10,106			276.00	25.90	7,148				2,300	658
	巡邏機車	ADQ-8796	光陽SJ30EA-104401	2013.07	150	10,106			276.00	25.90	7,148				2,300	658
	巡邏機車	ADQ-8797	光陽SJ30EA-104402	2013.07	150	10,106			276.00	25.90	7,148				2,300	658
	巡邏機車	ADQ-8798	光陽SJ30EA-104403	2013.07	150	10,106			276.00	25.90	7,148				2,300	658
	巡邏機車	ADQ-8799	光陽SJ30EA-104405	2013.07	150	10,106			276.00	25.90	7,148				2,300	658
	巡邏機車	ADQ-8800	光陽SJ30EA-104406	2013.07	150	10,106			276.00	25.90	7,148				2,300	658
	巡邏機車	ADQ-8801	光陽SJ30EA-104407	2013.07	150	10,106			276.00	25.90	7,148				2,300	658
	巡邏機車	ADQ-8802	光陽SJ30EA-104408	2013.07	150	10,106			276.00	25.90	7,148				2,300	658
	巡邏機車	ADQ-8813	光陽SJ30EA-104409	2013.07	150	10,106			276.00	25.90	7,148				2,300	658
	巡邏機車	ADQ-8815	光陽SJ30EA-104410	2013.07	150	10,106			276.00	25.90	7,148				2,300	658
	巡邏機車	ADQ-8816	光陽SJ30EA-104411	2013.07	150	10,106			276.00	25.90	7,148				2,300	658
	巡邏機車	ADQ-8817	光陽SJ30EA-104412	2013.07	150	10,106			276.00	25.90	7,148				2,300	658
	巡邏機車	ADQ-8819	光陽SJ30EA-104413	2013.07	150	10,106			276.00	25.90	7,148				2,300	658
	巡邏機車	ADQ-8820	光陽SJ30EA-104415	2013.07	150	10,106			276.00	25.90	7,148				2,300	658
	巡邏機車	ADQ-8821	光陽SJ30EA-104416	2013.07	150	10,106			276.00	25.90	7,148				2,300	658
	巡邏機車	ADQ-8822	光陽SJ30EA-104417	2013.07	150	10,106			276.00	25.90	7,148				2,300	658
	巡邏機車	ADQ-8823	光陽SJ30EA-104418	2013.07	150	10,106			276.00	25.90	7,148				2,300	658
	巡邏機車	ADQ-8825	光陽SJ30EA-104419	2013.07	150	10,106			276.00	25.90	7,148				2,300	658
	巡邏機車	ADQ-8826	光陽SJ30EA-104420	2013.07	150	10,106			276.00	25.90	7,148				2,300	658
	巡邏機車	ADQ-8827	光陽SJ30EA-104421	2013.07	150	10,106			276.00	25.90	7,148				2,300	658
	巡邏機車	ADQ-8829	光陽SJ30EA-104422	2013.07	150	10,106			276.00	25.90	7,148				2,300	658

# 臺北市政府警察局交通警察大隊

11-1-18-75

## 車輛明細表

中華民國105年度

單位：新臺幣元

工作計畫別	車輛種類	車號	廠牌及引擎號碼	購置年月	汽缸總排氣量 立方公分	合計	牌照稅	燃料使用費	油料(全年)			液化石油氣(全年)			養護費	檢驗執照 及保險費
									數量 (公升)	單價	金額	數量 (公升)	單價	金額		
	巡邏機車	ADQ-8830	光陽SJ30EA-104423	2013.07	150	10,106			276.00	25.90	7,148				2,300	658
	巡邏機車	ADQ-8831	光陽SJ30EA-104425	2013.07	150	10,106			276.00	25.90	7,148				2,300	658
	巡邏機車	ADQ-8832	光陽SJ30EA-104426	2013.07	150	10,106			276.00	25.90	7,148				2,300	658
	巡邏機車	ADQ-8833	光陽SJ30EA-104427	2013.07	150	10,106			276.00	25.90	7,148				2,300	658
	巡邏機車	ADQ-8835	光陽SJ30EA-104428	2013.07	150	10,106			276.00	25.90	7,148				2,300	658
	巡邏機車	ADQ-8836	光陽SJ30EA-104429	2013.07	150	10,106			276.00	25.90	7,148				2,300	658
	巡邏機車	ADQ-8837	光陽SJ30EA-104430	2013.07	150	10,106			276.00	25.90	7,148				2,300	658
	巡邏機車	ADQ-8838	光陽SJ30EA-104431	2013.07	150	10,106			276.00	25.90	7,148				2,300	658
	巡邏機車	ADQ-8839	光陽SJ30EA-104432	2013.07	150	10,106			276.00	25.90	7,148				2,300	658
	巡邏機車	ADQ-8850	光陽SJ30EA-104433	2013.07	150	10,106			276.00	25.90	7,148				2,300	658
	巡邏機車	ADQ-8851	光陽SJ30EA-104435	2013.07	150	10,106			276.00	25.90	7,148				2,300	658
	巡邏機車	ADQ-8852	光陽SJ30EA-104436	2013.07	150	10,106			276.00	25.90	7,148				2,300	658
	巡邏機車	ADQ-8853	光陽SJ30EA-104437	2013.07	150	10,106			276.00	25.90	7,148				2,300	658
	巡邏機車	ADQ-8856	光陽SJ30EA-104438	2013.07	150	10,106			276.00	25.90	7,148				2,300	658
	巡邏機車	ADQ-8857	光陽SJ30EA-104439	2013.07	150	10,106			276.00	25.90	7,148				2,300	658
	巡邏機車	ADQ-8859	光陽SJ30EA-104440	2013.07	150	10,106			276.00	25.90	7,148				2,300	658
	巡邏機車	ADQ-8860	光陽SJ30EA-104441	2013.07	150	10,106			276.00	25.90	7,148				2,300	658
	巡邏機車	ADQ-8861	光陽SJ30EA-104442	2013.07	150	10,106			276.00	25.90	7,148				2,300	658
	巡邏機車	ADQ-8862	光陽SJ30EA-104443	2013.07	150	10,106			276.00	25.90	7,148				2,300	658
	巡邏機車	ADQ-8863	光陽SJ30EA-104445	2013.07	150	10,106			276.00	25.90	7,148				2,300	658
	巡邏機車	ADQ-8865	光陽SJ30EA-104446	2013.07	150	10,106			276.00	25.90	7,148				2,300	658
	巡邏機車	ADQ-8867	光陽SJ30EA-104447	2013.07	150	10,106			276.00	25.90	7,148				2,300	658
	巡邏機車	ADQ-8869	光陽SJ30EA-104448	2013.07	150	10,106			276.00	25.90	7,148				2,300	658
	巡邏機車	ADQ-8870	光陽SJ30EA-104449	2013.07	150	10,106			276.00	25.90	7,148				2,300	658
	巡邏機車	ADQ-8871	光陽SJ30EA-104450	2013.07	150	10,106			276.00	25.90	7,148				2,300	658
	巡邏機車	ADQ-8872	光陽SJ30EA-104451	2013.07	150	10,106			276.00	25.90	7,148				2,300	658
	巡邏機車	ADQ-8873	光陽SJ30EA-104452	2013.07	150	10,106			276.00	25.90	7,148				2,300	658
	巡邏機車	ADQ-8875	光陽SJ30EA-104453	2013.07	150	10,106			276.00	25.90	7,148				2,300	658
	巡邏機車	ADQ-8876	光陽SJ30EA-104455	2013.07	150	10,106			276.00	25.90	7,148				2,300	658
	巡邏機車	ADQ-8877	光陽SJ30EA-104456	2013.07	150	10,106			276.00	25.90	7,148				2,300	658
	巡邏機車	ADQ-8878	光陽SJ30EA-104457	2013.07	150	10,106			276.00	25.90	7,148				2,300	658
	巡邏機車	ADQ-8879	光陽SJ30EA-104458	2013.07	150	10,106			276.00	25.90	7,148				2,300	658
	巡邏機車	ADQ-8881	光陽SJ30EA-104459	2013.07	150	10,106			276.00	25.90	7,148				2,300	658
	巡邏機車	ADQ-8882	光陽SJ30EA-104460	2013.07	150	10,106			276.00	25.90	7,148				2,300	658
	巡邏機車	ADQ-8886	光陽SJ30EA-104461	2013.07	150	10,106			276.00	25.90	7,148				2,300	658
	巡邏機車	ADQ-8890	光陽SJ30EA-104462	2013.07	150	10,106			276.00	25.90	7,148				2,300	658
	巡邏機車	ADQ-8891	光陽SJ30EA-104463	2013.07	150	10,106			276.00	25.90	7,148				2,300	658
	巡邏機車	ADQ-8892	光陽SJ30EA-104465	2013.07	150	10,106			276.00	25.90	7,148				2,300	658
	巡邏機車	ADQ-8893	光陽SJ30EA-104466	2013.07	150	10,106			276.00	25.90	7,148				2,300	658

## 臺北市政府警察局交通警察大隊

## 車輛明細表

中華民國105年度

單位：新臺幣元

工作計畫別	車輛種類	車號	廠牌及引擎號碼	購置年月	汽缸總排氣量 立方公分	合計	牌照稅	燃料使用費	油料(全年)			液化石油氣(全年)			養護費	檢驗執照 及保險費
									數量 (公升)	單價	金額	數量 (公升)	單價	金額		
	巡邏機車	ADQ-8895	光陽SJ30EA-104467	2013.07	150	10,106			276.00	25.90	7,148				2,300	658
	巡邏機車	ADQ-8896	光陽SJ30EA-104468	2013.07	150	10,106			276.00	25.90	7,148				2,300	658
	巡邏機車	ADQ-8897	光陽SJ30EA-104469	2013.07	150	10,106			276.00	25.90	7,148				2,300	658
	巡邏機車	ADQ-8900	光陽SJ30EA-104470	2013.07	150	10,106			276.00	25.90	7,148				2,300	658
	巡邏機車	ADQ-8901	光陽SJ30EA-104471	2013.07	150	10,106			276.00	25.90	7,148				2,300	658
	巡邏機車	ADQ-8902	光陽SJ30EA-104472	2013.07	150	10,106			276.00	25.90	7,148				2,300	658
	巡邏機車	ADQ-8903	光陽SJ30EA-104473	2013.07	150	10,106			276.00	25.90	7,148				2,300	658
	巡邏機車	ADQ-8905	光陽SJ30EA-104475	2013.07	150	10,106			276.00	25.90	7,148				2,300	658
	巡邏機車	ADQ-8906	光陽SJ30EA-104476	2013.07	150	10,106			276.00	25.90	7,148				2,300	658
	巡邏機車	ADQ-8907	光陽SJ30EA-104477	2013.07	150	10,106			276.00	25.90	7,148				2,300	658
	巡邏機車	ADQ-8908	光陽SJ30EA-104478	2013.07	150	10,106			276.00	25.90	7,148				2,300	658
	巡邏機車	ADQ-8909	光陽SJ30EA-104479	2013.07	150	10,106			276.00	25.90	7,148				2,300	658
	巡邏機車	ADQ-8910	光陽SJ30EA-104480	2013.07	150	10,106			276.00	25.90	7,148				2,300	658
	巡邏機車	ADQ-8911	光陽SJ30EA-104481	2013.07	150	10,106			276.00	25.90	7,148				2,300	658
	巡邏機車	ADQ-8912	光陽SJ30EA-104482	2013.07	150	10,106			276.00	25.90	7,148				2,300	658
	巡邏機車	ADQ-8913	光陽SJ30EA-104483	2013.07	150	10,106			276.00	25.90	7,148				2,300	658
	巡邏機車	ADQ-8915	光陽SJ30EA-104485	2013.07	150	10,106			276.00	25.90	7,148				2,300	658
	巡邏機車	ADQ-8916	光陽SJ30EA-104486	2013.07	150	10,106			276.00	25.90	7,148				2,300	658
	巡邏機車	ADQ-8917	光陽SJ30EA-104487	2013.07	150	10,106			276.00	25.90	7,148				2,300	658
	巡邏機車	ADQ-8918	光陽SJ30EA-104488	2013.07	150	10,106			276.00	25.90	7,148				2,300	658
	巡邏機車	ADQ-8919	光陽SJ30EA-104489	2013.07	150	10,106			276.00	25.90	7,148				2,300	658
	巡邏機車	ADQ-8920	光陽SJ30EA-104490	2013.07	150	10,106			276.00	25.90	7,148				2,300	658
	巡邏機車	ADQ-8921	光陽SJ30EA-104491	2013.07	150	10,106			276.00	25.90	7,148				2,300	658
	巡邏機車	ADQ-8922	光陽SJ30EA-104492	2013.07	150	10,106			276.00	25.90	7,148				2,300	658
	巡邏機車	ADQ-8923	光陽SJ30EA-104493	2013.07	150	10,106			276.00	25.90	7,148				2,300	658
	巡邏機車	ADQ-8925	光陽SJ30EA-104495	2013.07	150	10,106			276.00	25.90	7,148				2,300	658
	巡邏機車	ADQ-8926	光陽SJ30EA-104496	2013.07	150	10,106			276.00	25.90	7,148				2,300	658
	巡邏機車	ADQ-8927	光陽SJ30EA-104497	2013.07	150	10,106			276.00	25.90	7,148				2,300	658
	巡邏機車	ADQ-8928	光陽SJ30EA-104498	2013.07	150	10,106			276.00	25.90	7,148				2,300	658
	巡邏機車	ADQ-8929	光陽SJ30EA-104499	2013.07	150	10,106			276.00	25.90	7,148				2,300	658
	巡邏機車	ADQ-8933	光陽SJ30EA-104500	2013.07	150	10,106			276.00	25.90	7,148				2,300	658
	巡邏機車	ADQ-8935	光陽SJ30EA-104501	2013.07	150	10,106			276.00	25.90	7,148				2,300	658
	巡邏機車	ADQ-8936	光陽SJ30EA-104502	2013.07	150	10,106			276.00	25.90	7,148				2,300	658
	巡邏機車	ADQ-8937	光陽SJ30EA-104503	2013.07	150	10,106			276.00	25.90	7,148				2,300	658
	巡邏機車	ADQ-8938	光陽SJ30EA-104505	2013.07	150	10,106			276.00	25.90	7,148				2,300	658
	巡邏機車	ADQ-8939	光陽SJ30EA-104506	2013.07	150	10,106			276.00	25.90	7,148				2,300	658
	巡邏機車	ADQ-8950	光陽SJ30EA-104507	2013.07	150	10,106			276.00	25.90	7,148				2,300	658
	巡邏機車	ADQ-8951	光陽SJ30EA-104508	2013.07	150	10,106			276.00	25.90	7,148				2,300	658
	巡邏機車	ADQ-8952	光陽SJ30EA-104509	2013.07	150	10,106			276.00	25.90	7,148				2,300	658

# 臺北市政府警察局交通警察大隊

11-1-18-77

## 車 輛 明 細 表

中華民國105年度

單位：新臺幣元

工作計畫別	車輛種類	車號	廠牌及引擎號碼	購置年月	汽缸總排氣量 立方公分	合計	牌照稅	燃料使用費	油 料 ( 全 年 )			液 化 石 油 氣 ( 全 年 )			養護費	檢驗執照 及保險費
									數 量 (公升)	單價	金 額	數 量 (公升)	單價	金 額		
	巡邏機車	ADQ-8953	光陽SJ30EA-104510	2013.07	150	10,106			276.00	25.90	7,148				2,300	658
	巡邏機車	ADQ-8955	光陽SJ30EA-104511	2013.07	150	10,106			276.00	25.90	7,148				2,300	658
	巡邏機車	ADQ-8956	光陽SJ30EA-104512	2013.07	150	10,106			276.00	25.90	7,148				2,300	658
	巡邏機車	ADQ-8957	光陽SJ30EA-104513	2013.07	150	10,106			276.00	25.90	7,148				2,300	658
	巡邏機車	ADQ-8959	光陽SJ30EA-104515	2013.07	150	10,106			276.00	25.90	7,148				2,300	658
	巡邏機車	ADQ-8960	光陽SJ30EA-104516	2013.07	150	10,106			276.00	25.90	7,148				2,300	658
	巡邏機車	ADQ-8961	光陽SJ30EA-104517	2013.07	150	10,106			276.00	25.90	7,148				2,300	658
	巡邏機車	ADQ-8963	光陽SJ30EA-104518	2013.07	150	10,106			276.00	25.90	7,148				2,300	658
	巡邏機車	ADQ-8965	光陽SJ30EA-104519	2013.07	150	10,106			276.00	25.90	7,148				2,300	658
	巡邏機車	ADQ-8966	光陽SJ30EA-104520	2013.07	150	10,106			276.00	25.90	7,148				2,300	658
	巡邏機車	ADQ-8967	光陽SJ30EA-104521	2013.07	150	10,106			276.00	25.90	7,148				2,300	658
	巡邏機車	ADQ-8968	光陽SJ30EA-104522	2013.07	150	10,106			276.00	25.90	7,148				2,300	658
	巡邏機車	ADQ-8969	光陽SJ30EA-104523	2013.07	150	10,106			276.00	25.90	7,148				2,300	658
	巡邏機車	ADQ-8970	光陽SJ30EA-104525	2013.07	150	10,106			276.00	25.90	7,148				2,300	658
	巡邏機車	ADQ-8971	光陽SJ30EA-104526	2013.07	150	10,106			276.00	25.90	7,148				2,300	658
	巡邏機車	ADQ-8972	光陽SJ30EA-104527	2013.07	150	10,106			276.00	25.90	7,148				2,300	658
	巡邏機車	ADQ-8975	光陽SJ30EA-104528	2013.07	150	10,106			276.00	25.90	7,148				2,300	658
	巡邏機車	ADQ-8976	光陽SJ30EA-104529	2013.07	150	10,106			276.00	25.90	7,148				2,300	658
	巡邏機車	ADQ-8977	光陽SJ30EA-104530	2013.07	150	10,106			276.00	25.90	7,148				2,300	658
	巡邏機車	ADQ-8978	光陽SJ30EA-104531	2013.07	150	10,106			276.00	25.90	7,148				2,300	658
	巡邏機車	ADQ-8979	光陽SJ30EA-104532	2013.07	150	10,106			276.00	25.90	7,148				2,300	658
	巡邏機車	ADQ-8980	光陽SJ30EA-104533	2013.07	150	10,106			276.00	25.90	7,148				2,300	658
	巡邏機車	ADQ-8982	光陽SJ30EA-104536	2013.07	150	10,106			276.00	25.90	7,148				2,300	658
	巡邏機車	ADQ-8985	光陽SJ30EA-104537	2013.07	150	10,106			276.00	25.90	7,148				2,300	658
	巡邏機車	ADQ-8986	光陽SJ30EA-104538	2013.07	150	10,106			276.00	25.90	7,148				2,300	658
	巡邏機車	ADQ-8987	光陽SJ30EA-104539	2013.07	150	10,106			276.00	25.90	7,148				2,300	658
	巡邏機車	ADQ-8990	光陽SJ30EA-104540	2013.07	150	10,106			276.00	25.90	7,148				2,300	658
	巡邏機車	ADQ-8991	光陽SJ30EA-104541	2013.07	150	10,106			276.00	25.90	7,148				2,300	658
	巡邏機車	ADQ-8992	光陽SJ30EA-104542	2013.07	150	10,106			276.00	25.90	7,148				2,300	658
	巡邏機車	ADQ-8993	光陽SJ30EA-104543	2013.07	150	10,106			276.00	25.90	7,148				2,300	658
	巡邏機車	ADQ-8995	光陽SJ30EA-104545	2013.07	150	10,106			276.00	25.90	7,148				2,300	658
	巡邏機車	ADQ-8996	光陽SJ30EA-104546	2013.07	150	10,106			276.00	25.90	7,148				2,300	658
	巡邏機車	ADQ-8997	光陽SJ30EA-104547	2013.07	150	10,106			276.00	25.90	7,148				2,300	658
	巡邏機車	ADQ-9001	光陽SJ30EA-104548	2013.07	150	10,106			276.00	25.90	7,148				2,300	658
	巡邏機車	ADQ-9002	光陽SJ30EA-104549	2013.07	150	10,106			276.00	25.90	7,148				2,300	658
	巡邏機車	ADQ-9003	光陽SJ30EA-104550	2013.07	150	10,106			276.00	25.90	7,148				2,300	658
	巡邏機車	ADQ-9005	光陽SJ30EA-104551	2013.07	150	10,106			276.00	25.90	7,148				2,300	658
	巡邏機車	ADQ-9006	光陽SJ30EA-104552	2013.07	150	10,106			276.00	25.90	7,148				2,300	658
	巡邏機車	ADQ-9007	光陽SJ30EA-104553	2013.07	150	10,106			276.00	25.90	7,148				2,300	658



## 臺北市政府警察局交通警察大隊

## 車輛明細表

中華民國105年度

單位：新臺幣元

工作計畫別	車輛種類	車號	廠牌及引擎號碼	購置年月	汽缸總排氣量 立方公分	合計	牌照稅	燃料使用費	油料(全年)			液化石油氣(全年)			養護費	檢驗執照 及保險費
									數量 (公升)	單價	金額	數量 (公升)	單價	金額		
	巡邏機車	ADQ-9008	光陽SJ30EA-104555	2013.07	150	10,106			276.00	25.90	7,148				2,300	658
	巡邏機車	ADQ-9009	光陽SJ30EA-104556	2013.07	150	10,106			276.00	25.90	7,148				2,300	658
	巡邏機車	ADQ-9010	光陽SJ30EA-104557	2013.07	150	10,106			276.00	25.90	7,148				2,300	658
	巡邏機車	ADQ-9011	光陽SJ30EA-104558	2013.07	150	10,106			276.00	25.90	7,148				2,300	658
	巡邏機車	ADQ-9012	光陽SJ30EA-104559	2013.07	150	10,106			276.00	25.90	7,148				2,300	658
	巡邏機車	ADQ-9015	光陽SJ30EA-104560	2013.07	150	10,106			276.00	25.90	7,148				2,300	658
	巡邏機車	ADQ-9016	光陽SJ30EA-104561	2013.07	150	10,106			276.00	25.90	7,148				2,300	658
	巡邏機車	ADQ-9017	光陽SJ30EA-104562	2013.07	150	10,106			276.00	25.90	7,148				2,300	658
	巡邏機車	ADQ-9018	光陽SJ30EA-104563	2013.07	150	10,106			276.00	25.90	7,148				2,300	658
	巡邏機車	ADQ-9019	光陽SJ30EA-104565	2013.07	150	10,106			276.00	25.90	7,148				2,300	658
	巡邏機車	ADQ-9020	光陽SJ30EA-104566	2013.07	150	10,106			276.00	25.90	7,148				2,300	658
	巡邏機車	ADQ-9021	光陽SJ30EA-104567	2013.07	150	10,106			276.00	25.90	7,148				2,300	658
	巡邏機車	ADR-0055	光陽SJ30EA-104535	2013.07	150	10,106			276.00	25.90	7,148				2,300	658
	巡邏機車	AEP-2701	光陽SJ30EA-106776	2013.09	150	10,106			276.00	25.90	7,148				2,300	658
	巡邏機車	AEP-2702	光陽SJ30EA-106777	2013.09	150	10,106			276.00	25.90	7,148				2,300	658
	巡邏機車	AEP-2703	光陽SJ30EA-106778	2013.09	150	10,106			276.00	25.90	7,148				2,300	658
	巡邏機車	AEP-2705	光陽SJ30EA-106779	2013.09	150	10,106			276.00	25.90	7,148				2,300	658
	巡邏機車	AEP-2706	光陽SJ30EA-106780	2013.09	150	10,106			276.00	25.90	7,148				2,300	658
	巡邏機車	AEP-2707	光陽SJ30EA-106781	2013.09	150	10,106			276.00	25.90	7,148				2,300	658
	巡邏機車	AEP-2708	光陽SJ30EA-106782	2013.09	150	10,106			276.00	25.90	7,148				2,300	658
	巡邏機車	AEP-2709	光陽SJ30EA-106783	2013.09	150	10,106			276.00	25.90	7,148				2,300	658
	巡邏機車	AEP-2710	光陽SJ30EA-106785	2013.09	150	10,106			276.00	25.90	7,148				2,300	658
	巡邏機車	AEP-2711	光陽SJ30EA-106786	2013.09	150	10,106			276.00	25.90	7,148				2,300	658
	巡邏機車	AEP-2712	光陽SJ30EA-106787	2013.09	150	10,106			276.00	25.90	7,148				2,300	658
	巡邏機車	AEP-2713	光陽SJ30EA-106788	2013.09	150	10,106			276.00	25.90	7,148				2,300	658
	巡邏機車	AEP-2715	光陽SJ30EA-106789	2013.09	150	10,106			276.00	25.90	7,148				2,300	658
	巡邏機車	AEP-2716	光陽SJ30EA-106790	2013.09	150	10,106			276.00	25.90	7,148				2,300	658
	巡邏機車	AEP-2717	光陽SJ30EA-106791	2013.09	150	10,106			276.00	25.90	7,148				2,300	658
	巡邏機車	AEP-2718	光陽SJ30EA-106792	2013.09	150	10,106			276.00	25.90	7,148				2,300	658
	巡邏機車	AEP-2719	光陽SJ30EA-106793	2013.09	150	10,106			276.00	25.90	7,148				2,300	658
	巡邏機車	AEP-2720	光陽SJ30EA-106795	2013.09	150	10,106			276.00	25.90	7,148				2,300	658
	巡邏機車	AEP-2721	光陽SJ30EA-106796	2013.09	150	10,106			276.00	25.90	7,148				2,300	658
	巡邏機車	AEP-2722	光陽SJ30EA-106797	2013.09	150	10,106			276.00	25.90	7,148				2,300	658
	巡邏機車	AEP-2723	光陽SJ30EA-106798	2013.09	150	10,106			276.00	25.90	7,148				2,300	658
	巡邏機車	AEP-2725	光陽SJ30EA-106799	2013.09	150	10,106			276.00	25.90	7,148				2,300	658
	巡邏機車	AEP-2726	光陽SJ30EA-106800	2013.09	150	10,106			276.00	25.90	7,148				2,300	658
	巡邏機車	AEP-2727	光陽SJ30EA-106801	2013.09	150	10,106			276.00	25.90	7,148				2,300	658
	巡邏機車	AEP-2728	光陽SJ30EA-106802	2013.09	150	10,106			276.00	25.90	7,148				2,300	658
	巡邏機車	AEP-2729	光陽SJ30EA-106803	2013.09	150	10,106			276.00	25.90	7,148				2,300	658

# 臺北市政府警察局交通警察大隊

11-1-18-79

## 車輛明細表

中華民國105年度

單位：新臺幣元

工作計畫別	車輛種類	車號	廠牌及引擎號碼	購置年月	汽缸總排氣量 立方公分	合計	牌照稅	燃料使用費	油料(全年)			液化石油氣(全年)			養護費	檢驗執照 及保險費
									數量 (公升)	單價	金額	數量 (公升)	單價	金額		
	巡邏機車	AEP-2730	光陽SJ30EA-106805	2013.09	150	10,106			276.00	25.90	7,148				2,300	658
	巡邏機車	AEP-2731	光陽SJ30EA-106806	2013.09	150	10,106			276.00	25.90	7,148				2,300	658
	巡邏機車	AEP-2732	光陽SJ30EA-106807	2013.09	150	10,106			276.00	25.90	7,148				2,300	658
	巡邏機車	AEP-2733	光陽SJ30EA-106808	2013.09	150	10,106			276.00	25.90	7,148				2,300	658
	巡邏機車	AEP-2735	光陽SJ30EA-106809	2013.09	150	10,106			276.00	25.90	7,148				2,300	658
	巡邏機車	AEP-2736	光陽SJ30EA-106810	2013.09	150	10,106			276.00	25.90	7,148				2,300	658
	巡邏機車	AEP-2737	光陽SJ30EA-106811	2013.09	150	10,106			276.00	25.90	7,148				2,300	658
	巡邏機車	AEP-2738	光陽SJ30EA-106812	2013.09	150	10,106			276.00	25.90	7,148				2,300	658
	巡邏機車	AEP-2739	光陽SJ30EA-106813	2013.09	150	10,106			276.00	25.90	7,148				2,300	658
	巡邏機車	AEP-2750	光陽SJ30EA-106815	2013.09	150	10,106			276.00	25.90	7,148				2,300	658
	巡邏機車	AEP-2751	光陽SJ30EA-106816	2013.09	150	10,106			276.00	25.90	7,148				2,300	658
	巡邏機車	AEP-2752	光陽SJ30EA-106817	2013.09	150	10,106			276.00	25.90	7,148				2,300	658
	巡邏機車	003-CVH	105年汰換	2016.07	150	10,106			276.00	25.90	7,148				2,300	658
	巡邏機車	007-CVH	105年汰換	2016.07	150	10,106			276.00	25.90	7,148				2,300	658
	巡邏機車	010-CVH	105年汰換	2016.07	150	10,106			276.00	25.90	7,148				2,300	658
	巡邏機車	011-CVH	105年汰換	2016.07	150	10,106			276.00	25.90	7,148				2,300	658
	巡邏機車	015-CVH	105年汰換	2016.07	150	10,106			276.00	25.90	7,148				2,300	658
	巡邏機車	017-CVH	105年汰換	2016.07	150	10,106			276.00	25.90	7,148				2,300	658
	巡邏機車	020-CVH	105年汰換	2016.07	150	10,106			276.00	25.90	7,148				2,300	658
	巡邏機車	022-CVH	105年汰換	2016.07	150	10,106			276.00	25.90	7,148				2,300	658
	巡邏機車	027-CVH	105年汰換	2016.07	150	10,106			276.00	25.90	7,148				2,300	658
	巡邏機車	029-CVH	105年汰換	2016.07	150	10,106			276.00	25.90	7,148				2,300	658
	巡邏機車	035-CVH	105年汰換	2016.07	150	10,106			276.00	25.90	7,148				2,300	658
	巡邏機車	039-CVH	105年汰換	2016.07	150	10,106			276.00	25.90	7,148				2,300	658
	巡邏機車	056-CVH	105年汰換	2016.07	150	10,106			276.00	25.90	7,148				2,300	658
	巡邏機車	057-CVH	105年汰換	2016.07	150	10,106			276.00	25.90	7,148				2,300	658
	巡邏機車	059-CVH	105年汰換	2016.07	150	10,106			276.00	25.90	7,148				2,300	658
	巡邏機車	066-CVH	105年汰換	2016.07	150	10,106			276.00	25.90	7,148				2,300	658
	巡邏機車	071-CVH	105年汰換	2016.07	150	10,106			276.00	25.90	7,148				2,300	658
	巡邏機車	079-CVH	105年汰換	2016.07	150	10,106			276.00	25.90	7,148				2,300	658
	巡邏機車	083-CVH	105年汰換	2016.07	150	10,106			276.00	25.90	7,148				2,300	658
	巡邏機車	085-CVH	105年汰換	2016.07	150	10,106			276.00	25.90	7,148				2,300	658
	巡邏機車	086-CVH	105年汰換	2016.07	150	10,106			276.00	25.90	7,148				2,300	658
	巡邏機車	088-CVH	105年汰換	2016.07	150	10,106			276.00	25.90	7,148				2,300	658
	巡邏機車	091-CVH	105年汰換	2016.07	150	10,106			276.00	25.90	7,148				2,300	658
	巡邏機車	092-CVH	105年汰換	2016.07	150	10,106			276.00	25.90	7,148				2,300	658
	巡邏機車	098-CVH	105年汰換	2016.07	150	10,106			276.00	25.90	7,148				2,300	658
	巡邏機車	099-CVH	105年汰換	2016.07	150	10,106			276.00	25.90	7,148				2,300	658
	巡邏機車	100-CVH	105年汰換	2016.07	150	10,106			276.00	25.90	7,148				2,300	658

# 臺北市政府警察局交通警察大隊

## 車輛明細表

中華民國105年度

單位：新臺幣元

工作計畫別	車輛種類	車號	廠牌及引擎號碼	購置年月	汽缸總排氣量 立方公分	合計	牌照稅	燃料使用費	油料(全年)			液化石油氣(全年)			養護費	檢驗執照 及保險費
									數量 (公升)	單價	金額	數量 (公升)	單價	金額		
	巡邏機車	101-CVH	105年汰換	2016.07	150	10,106			276.00	25.90	7,148				2,300	658
	巡邏機車	102-CVH	105年汰換	2016.07	150	10,106			276.00	25.90	7,148				2,300	658
	巡邏機車	105-CVH	105年汰換	2016.07	150	10,106			276.00	25.90	7,148				2,300	658
	巡邏機車	108-CVH	105年汰換	2016.07	150	10,106			276.00	25.90	7,148				2,300	658
	巡邏機車	116-CVH	105年汰換	2016.07	150	10,106			276.00	25.90	7,148				2,300	658
	巡邏機車	127-CVH	105年汰換	2016.07	150	10,106			276.00	25.90	7,148				2,300	658
	巡邏機車	9HQ-006	105年汰換	2016.07	150	10,106			276.00	25.90	7,148				2,300	658
	巡邏機車	9HQ-011	105年汰換	2016.07	150	10,106			276.00	25.90	7,148				2,300	658
	巡邏機車	9HQ-015	105年汰換	2016.07	150	10,106			276.00	25.90	7,148				2,300	658
	巡邏機車	9HQ-020	105年汰換	2016.07	150	10,106			276.00	25.90	7,148				2,300	658
	巡邏機車	9HQ-021	105年汰換	2016.07	150	10,106			276.00	25.90	7,148				2,300	658
	巡邏機車	9HQ-030	105年汰換	2016.07	150	10,106			276.00	25.90	7,148				2,300	658
	巡邏機車	9HQ-037	105年汰換	2016.07	150	10,106			276.00	25.90	7,148				2,300	658
	巡邏機車	9HQ-038	105年汰換	2016.07	150	10,106			276.00	25.90	7,148				2,300	658
	巡邏機車	9HQ-050	105年汰換	2016.07	150	10,106			276.00	25.90	7,148				2,300	658
	大型重型機車 (警用)	BF-01	BMW01241	1998.06	850	56,548			276.00	25.90	7,148				24,000	25,400
	大型重型機車 (警用)	BF-09	BMW01390	1998.06	850	56,548			276.00	25.90	7,148				24,000	25,400
	大型重型機車 (警用)	BF-13	BMW01393	1998.06	850	56,548			276.00	25.90	7,148				24,000	25,400
	大型重型機車 (警用)	BF-18	BMW01385	1998.06	850	56,548			276.00	25.90	7,148				24,000	25,400
	大型重型機車 (警用)	BF-25	BMW01218	1998.06	850	56,548			276.00	25.90	7,148				24,000	25,400
	大型重型機車 (警用)	BF-50	BMW01115	1998.06	850	56,548			276.00	25.90	7,148				24,000	25,400
	大型重型機車 (警用)	BF-57	BMW01124	1998.06	850	56,548			276.00	25.90	7,148				24,000	25,400
	大型重型機車 (警用)	BF-62	BMW01129	1998.06	850	56,548			276.00	25.90	7,148				24,000	25,400
	大型重型機車 (警用)	BF-95	BMW01164	1998.06	850	56,548			276.00	25.90	7,148				24,000	25,400
	大型重型機車 (警用)	BF-96	BMW01166	1998.06	850	56,548			276.00	25.90	7,148				24,000	25,400
	大型重型機車 (警用)	BK-15	BMW17046097	2004.11	1,150	56,548			276.00	25.90	7,148				24,000	25,400
	大型重型機車 (警用)	BK-16	BMW17046192	2004.11	1,150	56,548			276.00	25.90	7,148				24,000	25,400

# 臺北市政府警察局交通警察大隊

11-1-18-81

## 車 輛 明 細 表

中華民國105年度

單位：新臺幣元

工作計畫別	車輛種類	車號	廠牌及引擎號碼	購置年月	汽缸總排氣量 立方公分	合計	牌照稅	燃料使用費	油 料 ( 全 年 )			液 化 石 油 氣 ( 全 年 )			養護費	檢驗執照 及保險費
									數 量 (公升)	單 價	金 額	數 量 (公升)	單 價	金 額		
	大型重型機車(警用)	BK-17	BMW17046190	2004.11	1,150	56,548			276.00	25.90	7,148				24,000	25,400
	大型重型機車(警用)	BK-18	BMW10046816	2004.11	1,150	56,548			276.00	25.90	7,148				24,000	25,400
	大型重型機車(警用)	BK-19	BMW19046185	2004.11	1,150	56,548			276.00	25.90	7,148				24,000	25,400
	大型重型機車(警用)	BK-20	BMW17046511	2004.11	1,150	56,548			276.00	25.90	7,148				24,000	25,400
	大型重型機車(警用)	BK-21	BMW09046517	2004.11	1,150	56,548			276.00	25.90	7,148				24,000	25,400
	大型重型機車(警用)	BK-23	BMW17046529	2004.11	1,150	56,548			276.00	25.90	7,148				24,000	25,400
	大型重型機車(警用)	BK-26	BMW122EF41076043	2007.12	1,200	56,548			276.00	25.90	7,148				24,000	25,400
	大型重型機車(警用)	BK-27	BMW122EF41076118	2007.12	1,200	56,548			276.00	25.90	7,148				24,000	25,400
	大型重型機車(警用)	BK-28	BMW122EF41076119	2007.12	1,200	56,548			276.00	25.90	7,148				24,000	25,400
	大型重型機車(警用)	BK-29	BMW122EF41076044	2007.12	1,200	56,548			276.00	25.90	7,148				24,000	25,400
	大型重型機車(警用)	BK-30	BMW122EF41076177	2007.12	1,200	56,548			276.00	25.90	7,148				24,000	25,400
	大型重型機車(警用)	BK-31	BMW122EF41076041	2007.12	1,200	56,548			276.00	25.90	7,148				24,000	25,400
	大型重型機車(警用)	BK-32	BMW122EF41076042	2007.12	1,200	56,548			276.00	25.90	7,148				24,000	25,400
	大型重型機車(警用)	BK-35	BMW122EF41076120	2007.12	1,200	56,548			276.00	25.90	7,148				24,000	25,400
	大型重型機車(警用)	BK-36	902EA25096136	2009.11	900	56,548			276.00	25.90	7,148				24,000	25,400
	大型重型機車(警用)	BK-37	902EA26096668	2009.11	900	56,548			276.00	25.90	7,148				24,000	25,400
	大型重型機車(警用)	BK-38	902EA26096655	2009.11	900	56,548			276.00	25.90	7,148				24,000	25,400
	大型重型機車(警用)	BK-39	902EA26096653	2009.11	900	56,548			276.00	25.90	7,148				24,000	25,400
	大型重型機車(警用)	BK-50	902EA26096652	2009.11	900	56,548			276.00	25.90	7,148				24,000	25,400
	大型重型機車(警用)	BK-51	902EA26096669	2009.11	900	56,548			276.00	25.90	7,148				24,000	25,400

# 臺北市政府警察局交通警察大隊

## 車輛明細表

中華民國105年度

單位：新臺幣元

工作計畫別	車輛種類	車號	廠牌及引擎號碼	購置年月	汽缸總排氣量 立方公分	合計	牌照稅	燃料使用費	油料(全年)			液化石油氣(全年)			養護費	檢驗執照 及保險費
									數量 (公升)	單價	金額	數量 (公升)	單價	金額		
	(警用) 大型重型機車	BK-52	902EA26096692	2009.11	900	56,548			276.00	25.90	7,148				24,000	25,400
	(警用) 大型重型機車	BK-53	902EA26096693	2009.11	900	56,548			276.00	25.90	7,148				24,000	25,400
	(警用) 大型重型機車	BK-56	902EA26096671	2009.11	900	56,548			276.00	25.90	7,148				24,000	25,400
	(警用) 大型重型機車	BK-57	902EA26096697	2009.11	900	56,548			276.00	25.90	7,148				24,000	25,400
	(警用) 大型重型機車	BK-59	902EA26096721	2009.11	900	56,548			276.00	25.90	7,148				24,000	25,400
	(警用) 大型重型機車	BK-60	902EA26096674	2009.11	900	56,548			276.00	25.90	7,148				24,000	25,400
	(警用) 大型重型機車	BK-61	902EA26096658	2009.11	900	56,548			276.00	25.90	7,148				24,000	25,400
	(警用) 大型重型機車	BK-62	902EA26096720	2009.11	900	56,548			276.00	25.90	7,148				24,000	25,400
	(警用) 大型重型機車	BK-63	902EA26096696	2009.11	900	56,548			276.00	25.90	7,148				24,000	25,400
	(警用) 大型重型機車	BK-65	902EA26096963	2009.11	900	56,548			276.00	25.90	7,148				24,000	25,400
	(警用) 大型重型機車	BK-67	902EA26096966	2009.11	900	56,548			276.00	25.90	7,148				24,000	25,400
	(警用) 大型重型機車	BK-69	902EA26096969	2009.11	900	56,548			276.00	25.90	7,148				24,000	25,400
	(警用) 大型重型機車	BK-70	902EA26096967	2009.11	900	56,548			276.00	25.90	7,148				24,000	25,400
	(警用) 大型重型機車	BK-71	902EA26096996	2009.11	900	56,548			276.00	25.90	7,148				24,000	25,400
	(警用) 大型重型機車	BK-72	902EA26096984	2009.11	900	56,548			276.00	25.90	7,148				24,000	25,400
	(警用) 大型重型機車	BK-73	902EA26096980	2009.11	900	56,548			276.00	25.90	7,148				24,000	25,400
	(警用) 大型重型機車	BK-75	902EA26096981	2009.11	900	56,548			276.00	25.90	7,148				24,000	25,400
	(警用) 大型重型機車	BK-76	902EA26096985	2009.11	900	56,548			276.00	25.90	7,148				24,000	25,400
	(警用) 大型重型機車	BK-78	902EA26096997	2009.11	900	56,548			276.00	25.90	7,148				24,000	25,400

# 臺北市政府警察局交通警察大隊

11-1-18-83

## 車輛明細表

中華民國105年度

單位：新臺幣元

工作計畫別	車輛種類	車號	廠牌及引擎號碼	購置年月	汽缸總排氣量 立方公分	合計	牌照稅	燃料使用費	油料(全年)			液化石油氣(全年)			養護費	檢驗執照 及保險費
									數量 (公升)	單價	金額	數量 (公升)	單價	金額		
	大型重型機車(警用)	PU-85	山葉J519E-043866	2010.12	600	56,548			276.00	25.90	7,148				24,000	25,400
	大型重型機車(警用)	PU-86	山葉J519E--043888	2010.12	600	56,548			276.00	25.90	7,148				24,000	25,400
	大型重型機車(警用)	PU-87	山葉J519E-043879	2010.12	600	56,548			276.00	25.90	7,148				24,000	25,400
	大型重型機車(警用)	PU-90	山葉J519E-043874	2010.12	600	56,548			276.00	25.90	7,148				24,000	25,400
	大型重型機車(警用)	PU-91	山葉J519E-043872	2010.12	600	56,548			276.00	25.90	7,148				24,000	25,400
	大型重型機車(警用)	PU-92	山葉J519E-043893	2010.12	600	56,548			276.00	25.90	7,148				24,000	25,400
	大型重型機車(警用)	PU-95	山葉J519E-043870	2010.12	600	56,548			276.00	25.90	7,148				24,000	25,400
	大型重型機車(警用)	PU-97	山葉J519E-043875	2010.12	600	56,548			276.00	25.90	7,148				24,000	25,400
	大型重型機車(警用)	PV-02	山葉J519E-043867	2010.12	600	56,548			276.00	25.90	7,148				24,000	25,400
	大型重型機車(警用)	PV-03	山葉J519E-043877	2010.12	600	56,548			276.00	25.90	7,148				24,000	25,400
	大型重型機車(警用)	PV-05	山葉J519E-043869	2010.12	600	56,548			276.00	25.90	7,148				24,000	25,400
	大型重型機車(警用)	PV-06	山葉J519E-043882	2010.12	600	56,548			276.00	25.90	7,148				24,000	25,400
	大型重型機車(警用)	PV-07	山葉J519E-043899	2010.12	600	56,548			276.00	25.90	7,148				24,000	25,400
	大型重型機車(警用)	PV-21	BMW802EA08597051	2010.12	800	56,548			276.00	25.90	7,148				24,000	25,400
	大型重型機車(警用)	PV-23	BMW802EA08597050	2010.12	800	56,548			276.00	25.90	7,148				24,000	25,400
	大型重型機車(警用)	PV-25	BMW802EA08597083	2010.12	800	56,548			276.00	25.90	7,148				24,000	25,400
	大型重型機車(警用)	PV-26	BMW802EA08597084	2010.12	800	56,548			276.00	25.90	7,148				24,000	25,400
	大型重型機車(警用)	PV-28	BMW802EA08597079	2010.12	800	56,548			276.00	25.90	7,148				24,000	25,400
	大型重型機車(警用)	PV-29	BMW802EA08597081	2010.12	800	56,548			276.00	25.90	7,148				24,000	25,400
	大型重型機車(警用)	PV-30	BMW802EA08597080	2010.12	800	56,548			276.00	25.90	7,148				24,000	25,400

# 臺北市政府警察局交通警察大隊

## 車輛明細表

中華民國105年度

單位：新臺幣元

工作計畫別	車輛種類	車號	廠牌及引擎號碼	購置年月	汽缸總排氣量 立方公分	合計	牌照稅	燃料使用費	油料(全年)			液化石油氣(全年)			養護費	檢驗執照 及保險費
									數量 (公升)	單價	金額	數量 (公升)	單價	金額		
	(警用) 大型重型機車	PV-31	BMW802EA08597082	2010.12	800	56,548			276.00	25.90	7,148				24,000	25,400
	(警用) 大型重型機車	PV-32	BMW802EA08597064	2010.12	800	56,548			276.00	25.90	7,148				24,000	25,400
	(警用) 大型重型機車	PV-35	BMW802EA08597063	2010.12	800	56,548			276.00	25.90	7,148				24,000	25,400
	(警用) 大型重型機車	PV-36	BMW802EA08597061	2010.12	800	56,548			276.00	25.90	7,148				24,000	25,400
	(警用) 大型重型機車	PV-37	BMW802EA08597059	2010.12	800	56,548			276.00	25.90	7,148				24,000	25,400
	(警用) 大型重型機車	RQ-05	BMW122EJ27116020	2011.10	1,200	56,548			276.00	25.90	7,148				24,000	25,400
	(警用) 大型重型機車	RQ-06	BMW122EJ27116015	2011.10	1,200	56,548			276.00	25.90	7,148				24,000	25,400
	(警用) 大型重型機車	RQ-09	BMW122EJ27116016	2011.10	1,200	56,548			276.00	25.90	7,148				24,000	25,400
	(警用) 大型重型機車	RQ-10	BMW122EJ27116011	2011.10	1,200	56,548			276.00	25.90	7,148				24,000	25,400
	(警用) 大型重型機車	RQ-12	BMW122EJ27116022	2011.10	1,200	56,548			276.00	25.90	7,148				24,000	25,400
	(警用) 大型重型機車	RQ-15	BMW122EJ27116021	2011.10	1,200	56,548			276.00	25.90	7,148				24,000	25,400
	(警用) 大型重型機車	RQ-17	BMW122EJ27116050	2011.10	1,200	56,548			276.00	25.90	7,148				24,000	25,400
	(警用) 大型重型機車	RQ-18	BMW122EJ27116090	2011.10	1,200	56,548			276.00	25.90	7,148				24,000	25,400
	(警用) 大型重型機車	RQ-19	BMW122EJ27116087	2011.10	1,200	56,548			276.00	25.90	7,148				24,000	25,400
	(警用) 大型重型機車	RQ-20	BMW122EJ27116055	2011.10	1,200	56,548			276.00	25.90	7,148				24,000	25,400
	(警用) 大型重型機車	RQ-21	BMW122EJ27116049	2011.10	1,200	56,548			276.00	25.90	7,148				24,000	25,400
	(警用) 大型重型機車	RQ-23	BMW122EJ27116053	2011.10	1,200	56,548			276.00	25.90	7,148				24,000	25,400
	警備、巡邏、 偵防用客貨兩 用車	8C-4515	慶眾AET031318	2001.09	2,500	85,065			1,380.00	25.90	35,742				44,000	5,323
	警備、巡邏、	9503-DG	慶眾AFT037440	2003.09	2,500	85,065			1,380.00	25.90	35,742				44,000	5,323

# 臺北市政府警察局交通警察大隊

11-1-18-85

## 車輛明細表

中華民國105年度

單位：新臺幣元

工作計畫別	車輛種類	車號	廠牌及引擎號碼	購置年月	汽缸總排氣量 立方公分	合計	牌照稅	燃料使用費	油料(全年)			液化石油氣(全年)			養護費	檢驗執照及保險費
									數量 (公升)	單價	金額	數量 (公升)	單價	金額		
	偵防用客貨兩用車															
	警備、巡邏、偵防用客貨兩用車	9505-DG	慶眾AFT037475	2003.09	2,500	85,065			1,380.00	25.90	35,742				44,000	5,323
	警備、巡邏、偵防用客貨兩用車	9506-DG	慶眾AFT037479	2003.09	2,500	85,065			1,380.00	25.90	35,742				44,000	5,323
	警備、巡邏、偵防用客貨兩用車	5003-DN	慶眾039146	2004.06	2,500	85,065			1,380.00	25.90	35,742				44,000	5,323
	警備、巡邏、偵防用客貨兩用車	5013-DN	慶眾039151	2004.06	2,500	85,065			1,380.00	25.90	35,742				44,000	5,323
	警備、巡邏、偵防用客貨兩用車	5015-DN	慶眾039152	2004.06	2,500	85,065			1,380.00	25.90	35,742				44,000	5,323
	警備、巡邏、偵防用客貨兩用車	6835-UX	納智捷G22TA01372Y	2012.06	2,200	70,465			1,380.00	25.90	35,742				29,700	5,023
	警備、巡邏、偵防用客貨兩用車	AAF-5173	G22TA015797	2013.06	2,200	62,365			1,380.00	25.90	35,742				21,600	5,023
	警備、巡邏、偵防用客貨兩用車	AAF-5175	G22TA015806	2013.06	2,200	62,365			1,380.00	25.90	35,742				21,600	5,023
	警備、巡邏、偵防用客貨兩用車	AAF-5176	G22TA015875	2013.06	2,200	62,365			1,380.00	25.90	35,742				21,600	5,023
	警備、巡邏、偵防用客貨兩用車	AGK-8581	G22TEA2000397	2014.07	2,000	62,365			1,380.00	25.90	35,742				21,600	5,023
	警備、巡邏、偵防用客貨兩用車	ANA-1260	納智捷G22TEA2003495	2015.07	2,198	48,265			1,380.00	25.90	35,742				7,500	5,023
	吊車	BH-679	GMCK9NE550263	1993.02	5,733	103,294			2,004.00	25.90	51,904				44,000	7,390
	吊車	BH-681	GMCK5NE549997	1993.02	5,733	103,294			2,004.00	25.90	51,904				44,000	7,390
	吊車	BH-685	GMCKXNE549753	1993.02	5,733	103,294			2,004.00	25.90	51,904				44,000	7,390
	吊車	BH-686	GMCK7NE549713	1993.02	5,733	103,294			2,004.00	25.90	51,904				44,000	7,390



## 臺北市政府警察局交通警察大隊

## 車輛明細表

中華民國105年度

單位：新臺幣元

工作計畫別	車輛種類	車號	廠牌及引擎號碼	購置年月	汽缸總排氣量 立方公分	合計	牌照稅	燃料使用費	油料(全年)			液化石油氣(全年)			養護費	檢驗執照 及保險費
									數量 (公升)	單價	金額	數量 (公升)	單價	金額		
	吊車	BH-687	GMCK2NE549701	1993.02	5,733	103,294			2,004.00	25.90	51,904				44,000	7,390
	吊車	BQ-346	國際530HM2U1061075	1998.01	8,704	111,763			2,472.00	22.40	55,373				49,000	7,390
	吊車	BQ-913	馬自達200436	1998.09	4,021	96,280			2,004.00	22.40	44,890				44,000	7,390
	吊車	BQ-915	馬自達200421	1998.09	4,021	96,280			2,004.00	22.40	44,890				44,000	7,390
	吊車	BQ-916	馬自達200427	1998.09	4,021	96,280			2,004.00	22.40	44,890				44,000	7,390
	吊車	9E-379	福特1276681	2000.06	5,800	96,280			2,004.00	22.40	44,890				44,000	7,390
	吊車	9E-380	福特1276667	2000.06	5,800	96,280			2,004.00	22.40	44,890				44,000	7,390
	吊車	9E-381	福特1280203	2000.06	6,433	96,280			2,004.00	22.40	44,890				44,000	7,390
	吊車	9E-413	中華4D34-H36161	2000.06	6,433	96,280			2,004.00	22.40	44,890				44,000	7,390
	吊車	9E-378	福特1211465	2000.09	5,800	96,280			2,004.00	22.40	44,890				44,000	7,390
	吊車	656-TL	豐田N04CTV11484	2007.11	4,000	104,380		8,100	2,004.00	22.40	44,890				44,000	7,390
	吊車	657-TL	五十鈴502573	2007.11	5,200	106,324		10,044	2,004.00	22.40	44,890				44,000	7,390
	吊車	860-BQ	福特1FDWF3GR8AEA6941	2010.09	6,375	107,782		11,502	2,004.00	22.40	44,890				44,000	7,390
	吊車	861-BQ	福特1FDWF3GR2AEA9725	2010.09	6,375	107,782		11,502	2,004.00	22.40	44,890				44,000	7,390
	吊車	862-BQ	福特1FDWF3GR7AEA7988	2010.09	6,375	107,782		11,502	2,004.00	22.40	44,890				44,000	7,390
	吊車	863-BQ	福特1FDWF3GR3AEB2988	2010.09	6,375	107,782		11,502	2,004.00	22.40	44,890				44,000	7,390
	吊車	865-BQ	福特1FDWF3GR3AEA9723	2010.09	6,375	107,782		11,502	2,004.00	22.40	44,890				44,000	7,390
	吊車	866-BQ	福特1FDWF3GR5AEA7454	2010.09	6,375	107,782		11,502	2,004.00	22.40	44,890				44,000	7,390
	吊車	195-BV	國瑞N04CUT12512	2013.09	4,009	84,982		11,502	2,004.00	22.40	44,890				21,600	6,990
	吊車	196-BV	國瑞N04CUT12483	2013.09	4,009	84,982		11,502	2,004.00	22.40	44,890				21,600	6,990
	警用工程車	8D-4047	福特22206683A	2002.06	2,000	85,065			1,380.00	25.90	35,742				44,000	5,323
	警用工程車	1401-DJ	中華4G63V014129	2003.09	2,000	85,065			1,380.00	25.90	35,742				44,000	5,323
	警用工程車	7332-QK	中華4G63V024693	2007.06	2,000	92,775		7,710	1,380.00	25.90	35,742				44,000	5,323
	警用工程車	5110-QZ	中華4G64V02691A	2008.06	2,350	96,375	3,600	7,710	1,380.00	25.90	35,742				44,000	5,323
	其他特種車	堆高機1	直一壹號	1996.09		88,890			2,004.00	22.40	44,890				44,000	
	其他特種車	堆高機2	直一貳號	1996.09		88,890			2,004.00	22.40	44,890				44,000	

# 臺北市政府警察局交通警察大隊

11-1-18-87

## 繼續性計畫分年資金需求表

中華民國105年度

單位：新臺幣元

計畫項目	全程計畫 總金額	分 年 資 金 需 求							備 註
		以前年度 預算數	105 年 度	106 年 度	107 年 度	108 年 度	109 年 度	110年度以後	
總 計	5,714,984	244,960	5,470,024						
建築及設備	5,714,984	244,960	5,470,024						
營建工程	5,714,984	244,960	5,470,024						
柳鄉市場合署辦公大樓外牆修繕工程分攤款	5,714,984	244,960	5,470,024						

# 臺北市政府警察局交通警察大隊

## 市政白皮書計畫項目預算編列情形表

篇名：社會照顧與安全篇

中華民國105年度

單位：新臺幣元

計畫項目	承辦機關	總需求	以前年度預算數	104年度預算數	105年度預算數	以後年度需求數
合計		511,503,113		256,610,562	254,892,551	
1.增加警察的人力及待遇。目前警界人員少、工作累、獎勵差，故未來台北市警察員額應逐年補足，尤其是刑事警察的編制和預算，應寬列超勤加班費，提振工作士氣，提升犯罪偵防績效。		511,503,113		256,610,562	254,892,551	
(1)警勤加給勤務繁重加成	交通警察大隊	按年編列		91,027,842	89,309,831	
(3)超勤加班費	交通警察大隊	按年編列		165,582,720	165,582,720	

本 頁 空 白



局交通警察大隊  
濟性綜合分類表

11-1-18-91

105年度

單位：新臺幣千元

資本支出 合計	資 本 移 轉			土地購 入	無形 資產 購置	出 支								
	投 資 及 增 資					固 定 資 本 形 成		固 定 資 本 形 成						
	營 業 基 金	非 營 業 基 金	民 間 企 業			對 企 業	對 家 庭 及 民 間 非 營 利 機 構	對 政 府	對 國 外	住 宅	非 住 宅 房 屋	其 他 營 建 工 程	運 輸 工 具	資 訊 軟 體
40,260									14,773			77	25,410	
40,260									14,773			77	25,410	