

中華民國 105 年度 11-1-16

議會
審定

(自105年1月1日起至105年12月31日止)

臺北市政府警察局保安警察大隊

單位預算之分預算

主辦會計人員 江心琳

機關長官 潘朝智

臺北市政府警察局保安警察大隊

目 次

中華民國105年度

一、主要表

(一)組織系統圖.....	第	1頁
(二)歲入預算表.....	第	2頁
(三)歲出預算表.....	第	4頁

二、附屬表

(一)歲入項目說明提要、歲入明細表.....	第	7頁
(二)歲出計畫提要及分支項目概況表暨人事費分析表		
1.一般行政		
行政管理.....	第	13頁
2.警政業務		
大隊業務.....	第	23頁
3.建築及設備		
其他設備.....	第	26頁

三、參考表

(一)歲出用途別科目分析表.....	第	28頁
(二)歲出人事費彙計表.....	第	30頁
(三)資本支出分析表.....	第	32頁
(四)車輛明細表.....	第	33頁
(五)市政白皮書計畫項目預算編列情形表.....	第	39頁
(六)歲出按職能及經濟性綜合分類表.....	第	40頁

臺北市政府警察局保安警察大隊 組織系統圖

11-1-16-1

中華民國105年度

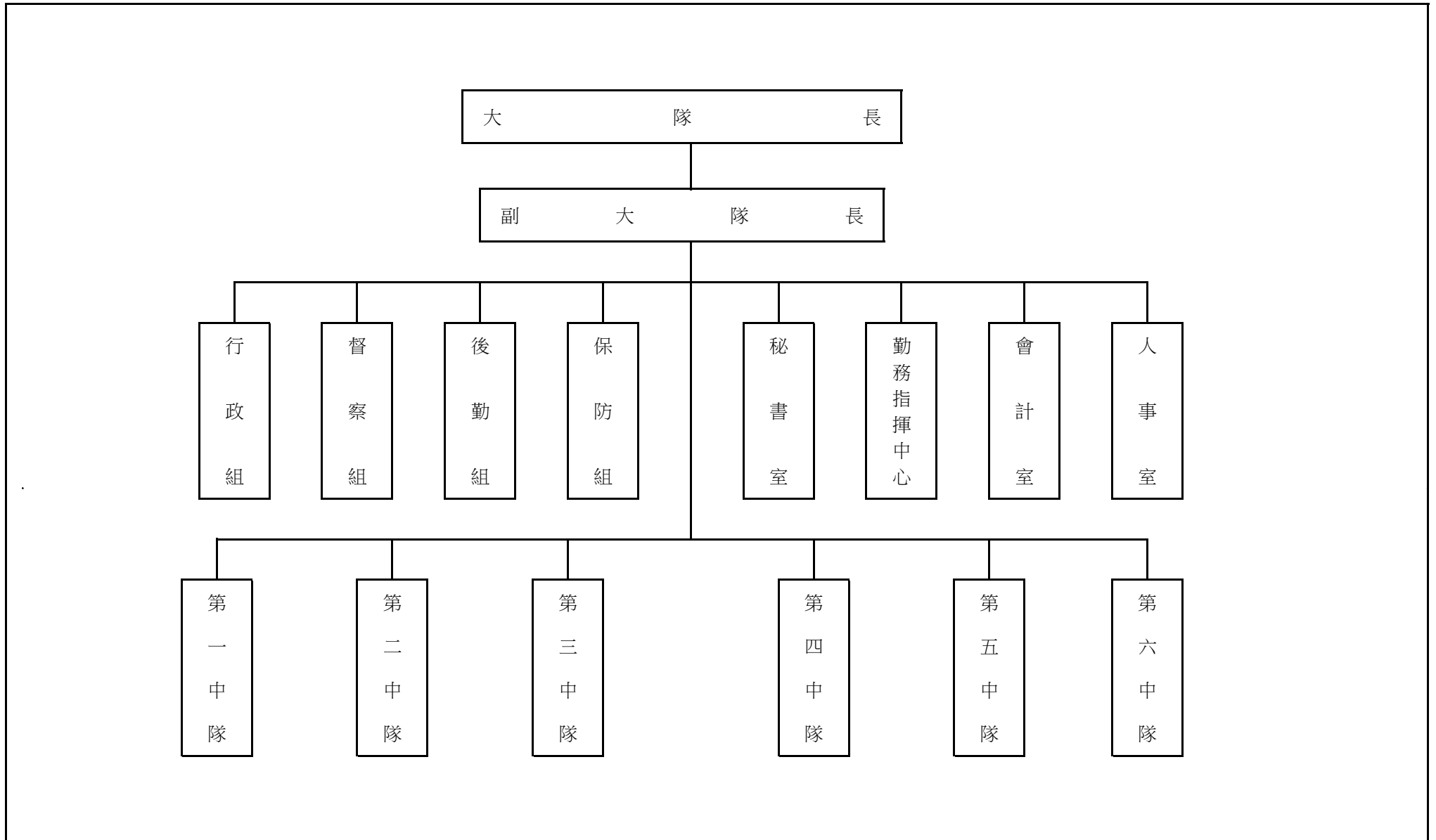

臺北市警察局長安警察大隊

歲 入 預 算 表

中華民國105年度

單位：新臺幣元

科 目				本 年 度 預 算 數			上 年 度 預 算 數	前 年 度 決 算 數	本 年 度 與 上 年 度 比 較	說 明	
款	項	目	節	名 稱 及 編 號	合 計	經 常 門					資 本 門
				總 計	1,916,016	1,916,016		1,147,752	2,465,408	768,264	
3				030000 罰款及賠償收入					1,112,631		
	67			11141 保安警察大隊					1,112,631		
		3		030300 賠償收入					1,112,631		
			1	030301 一般賠償收入					1,112,631		前年度決算數係得標廠商違約賠償收入。
4				040000 規費收入	1,898,016	1,898,016		1,129,752	1,108,743	768,264	
	68			11141 保安警察大隊	1,898,016	1,898,016		1,129,752	1,108,743	768,264	
		2		040200 使用規費收入	1,898,016	1,898,016		1,129,752	1,108,743	768,264	
			1	040202 場地設施使用費	1,898,016	1,898,016		1,129,752	1,108,743	768,264	本年度預算數內容與上年度之比較如下： 1. 員工借用職務宿舍扣回房租津貼收入 280,800元，較上年度減少 22,800元。 2. 員工借用職務宿舍使用費收入 819,216元，較上年度增加 23,064元。 3. 臺北郵局租用本大隊場地設置自動櫃員機1臺租金收入 30,000元，較上年度無增減。 4. 新增大隊辦公大樓地下室停車場供員工使用之停車費收入 768,000元。
6				060000 財產收入	18,000	18,000		18,000	29,030		

臺北市政府警察局保安警察大隊

11-1-16-3

歲 入 預 算 表

中華民國105年度

單位：新臺幣元

科 目				本 年 度 預 算 數			上 年 度 預 算 數	前 年 度 決 算 數	本 年 度 與 上 年 度 比 較	說 明
款	項	目	節	名 稱 及 編 號	合 計	經 常 門				
6	68			11141 保安警察大隊	18,000	18,000		18,000	29,030	本年度預算數係報廢一般財產殘值變賣收入。
			2	060200 財產售價	18,000	18,000		18,000	29,030	
			1	060201 廢舊物資售價	18,000	18,000		18,000	29,030	
10				100000 其他收入					215,004	前年度決算數係收回員工薪津、加班費、退休金、誤餐費、水費分攤款、工程空污費、車輛保險費及國家考試護送試題油料費。
	67			11141 保安警察大隊					215,004	
			1	100200 雜項收入					215,004	
			2	100201 收回以前年度歲出					215,004	

臺北市警察局長安警察大隊

歲出預算表

中華民國105年度

單位：新臺幣元

科 目				本 年 度 預 算 數			上 年 度 預 算 數	前 年 度 決 算 數	本 年 度 與 上 年 度 比 較	說 明	
款	項	目	節	名 稱 及 編 號	合 計	經 常 門					資 本 門
11	1-16			11141 保安警察大隊	848,177,625	846,053,745	2,123,880	871,422,471	856,984,662	-23,244,846	本年度預算數之內容與上年度之比較如下： 1. 人員維持費 58,068,375元，較上年度預算數 60,299,168元減列 2,230,793元，主要係依實際需要覈實減列所致。 2. 一般業務 10,869,022元，較上年度預算數 12,355,102元減列 1,486,080元，包括減列員工上下班交通費 861,840元及統籌業務費 624,240元。 3. 會計業務 45,760元，較上年度預算數無增減。 4. 人事業務 3,084,640元，較上年度預算數 2,634,300元增列 450,340元，包括增列文康活動費 464,340元，減列外勤員警健康檢查費 14,000元，計淨增如列數。 5. 財物業務 15,386,703元，較上年度預算數 15,038,743元增列 347,960元，包括增列房屋建築養護費 361,460元，減列傳真機養護費 6,000元及冷氣機養護費 7,500元，計淨增如列數。 6. 車輛養護與管理 9,391,688元，較上年度預算數 11,193,845元減列 1,802,157元，包括增列車輛保險費 20,987元，減列檢驗
			1	710100 一般行政	96,889,113	96,889,113		101,612,532	89,551,608	-4,723,419	
			1	710101 行政管理	96,889,113	96,889,113		101,612,532	89,551,608	-4,723,419	

臺北市政府警察局保安警察大隊

11-1-16-5

歲 出 預 算 表

中華民國105年度

單位：新臺幣元

科 目				本 年 度 預 算 數			上 年 度 預 算 數	前 年 度 決 算 數	本 年 度 與 上 年 度 比 較	說 明	
款	項	目	節	名 稱 及 編 號	合 計	經 常 門					資 本 門
11	1-16	2	2	710200	749,164,632	749,164,632		760,125,008	761,416,953	-10,960,376	執照費250元、油料 1,683,894元及養護費 139,000元，計淨減如列數。 7. 資訊業務 42,925元，較上年度預算數 45,614元減列電腦耗材 2,689元。 1. 本科目係由上年度保安警察業務科目改設。 2. 本年度預算數之內容與上年度之比較如下： (1)人員維持費 636,726,145元，較上年度預算數 647,686,521元減列 10,960,376元，主要係依實際需要覈實減列所致。 (2)保安警察業務 112,438,487元，較上年度預算數無增減。
			3	710203	749,164,632	749,164,632		760,125,008	761,416,953	-10,960,376	
			4	717100	2,123,880		2,123,880	9,684,931	6,016,101	-7,561,051	
			2	717102			9,455,331	5,752,261	-9,455,331	-9,455,331	
			4	717104	2,123,880		2,123,880	229,600	263,840	1,894,280	

11-1-16-6

本 頁 空 白

臺北市警察局長安警察大隊

歲入項目說明提要

11-1-16-7

經常門

中華民國105年度

單位：新臺幣元

科目	4款68項2目1節	來源別子目及細目編號與名稱	040202 使用規費收入 場地設施使用費	預算金額	1,898,016元	承辦單位	後勤組
歲 入 項 目 說 明							
<p>一、項目內容：員工借用職務宿舍之房租津貼及使用費收入、臺北郵局租用本大隊場地設置自動櫃員機租金收入及大隊辦公大樓地下室停車場供員工使用之停車費收入。</p> <p>二、法令依據：依據全國軍公教員工待遇支給要點、臺北市政府所屬各機關學校職務宿舍設置管理要點、臺北市政府警察局職務宿舍設置管理要點、臺北市市有公用房地提供使用辦法及規費法第8條規定辦理。</p> <p>三、計算方法：</p> <p>(一)員工借用職務宿舍房租津貼扣回部分，計列280,800元。 薦任 600元x39人x12月=280,800元</p> <p>(二)員工借用職務宿舍應收取使用費部分，計列819,216元。</p> <p>1.承借84年以前建築之職務宿舍者：</p> <p>382元x 1人x12月= 4,584元 400元x 1人x12月= 4,800元 482元x 2人x12月= 11,568元 587元x 5人x12月= 35,220元 600元x 1人x12月= 7,200元 636元x 1人x12月= 7,632元 682元x 1人x12月= 8,184元 708元x 1人x12月= 8,496元 712元x 1人x12月= 8,544元 782元x 2人x12月= 18,768元 981元x 1人x12月= 11,772元 998元x 1人x12月= 11,976元 1,010元x 1人x12月= 12,120元 1,131元x 1人x12月= 13,572元</p> <p>2.承借84年以後完工之職務宿舍者(按坪數依公式計算)：</p> <p>1,215元x 1人x12月= 14,580元 2,078元x 3人x12月= 74,808元 2,594元x 1人x12月= 31,128元 2,618元x 1人x12月= 31,416元</p>							

臺北市政府警察局保安警察大隊

歲入項目說明提要

經常門

中華民國105年度

單位：新臺幣元

科目	4款68項2目1節	來源別子目及細目編號與名稱	040202 使用規費收入 場地設施使用費	預算金額	1,898,016元	承辦單位	後勤組
----	-----------	---------------	--------------------------	------	------------	------	-----

歲	入	項	目	說	明
---	---	---	---	---	---

2,801元x 5人x12月=168,060元
 2,819元x 1人x12月= 33,828元
 2,903元x 1人x12月= 34,836元
 2,910元x 1人x12月= 34,920元
 3,506元x 1人x12月= 42,072元
 3,869元x 3人x12月=139,284元
 4,154元x 1人x12月= 49,848元

(三)臺北郵局租用本大隊場地設置自動櫃員機1臺租金收入，計列30,000元。
 每臺立面面積在2平方公尺以下者，每月使用費為1,000元，超過2平方公尺者，每增加1平方公尺加收500元，不足1平方公尺者以1平方公尺計。
 自動櫃員機使用面積=1.4m x 2.6m = 3.64m²，以4m²計收
 應收使用費=(1,000元+500元x2)x12月
 = 2,000元x12月
 =24,000元
 另電費每年分攤6,000元整，費用合計30,000元整。

(四)辦公大樓地下室停車場係供員工使用之停車費收入部分，計列768,000元。
 汽車1000元x50位x12月=600,000元
 機車 200元x70位x12月=168,000元

四、實施進度：自民國105年1月1日起至105年12月31日止。

五、完成方法：向臺北郵局收款、按月自員工薪資扣款，並依規定辦理繳庫。

六、預期成果：依預算項目收繳，充裕市庫。

臺北市府警察局保安警察大隊

11-1-16-9

歲 入 明 細 表

中華民國105年度

單位：新臺幣元

科 目 名 稱	收 入 依 據	收 入 期 間	單 位	數 量	單 價	預 算 數	詳 細 計 算 及 說 明
場地設施使用費	依據全國軍公教員工待遇支給要點規定辦理。	105.01.01-105.12.31	年	1	280,800.00	1,898,016 280,800	員工借用職務宿舍扣回房租津貼收入，計算方法如下： 薦任 600元x39人x12月=280,800元
	依據臺北市府所屬各機關學校職務宿舍設置管理要點及臺北市府警察局職務宿舍設置管理要點規定辦理。	105.01.01-105.12.31	年	1	819,216.00	819,216	員工借用職務宿舍應收使用費收入，計算方法如下： 1. 承借84年以前建築之職務宿舍使用費： 382元x 1人x12月= 4,584元 400元x 1人x12月= 4,800元 482元x 2人x12月= 11,568元 587元x 5人x12月= 35,220元 600元x 1人x12月= 7,200元 636元x 1人x12月= 7,632元 682元x 1人x12月= 8,184元 708元x 1人x12月= 8,496元 712元x 1人x12月= 8,544元 782元x 2人x12月= 18,768元 981元x 1人x12月= 11,772元 998元x 1人x12月= 11,976元 1,010元x 1人x12月= 12,120元 1,131元x 1人x12月= 13,572元 2. 承借84年以後完工之職務宿舍使用費 (按坪數依公式計算)： 1,215元x 1人x12月= 14,580元 2,078元x 3人x12月= 74,808元 2,594元x 1人x12月= 31,128元 2,618元x 1人x12月= 31,416元 2,801元x 5人x12月=168,060元 2,819元x 1人x12月= 33,828元 2,903元x 1人x12月= 34,836元

臺北市政府警察局保安警察大隊

歲 入 明 細 表

中華民國105年度

單位：新臺幣元

科 目 名 稱	收 入 依 據	收 入 期 間	單 位	數 量	單 價	預 算 數	詳 細 計 算 及 說 明
							2,910元x 1人x12月= 34,920元 3,506元x 1人x12月= 42,072元 3,869元x 3人x12月=139,284元 4,154元x 1人x12月= 49,848元
	依據臺北市市有公用房地提供使用辦法規定辦理。	105.01.01-105.12.31	月	12	2,500.00	30,000	臺北郵局租用本大隊場地設置自動櫃員機1臺租金收入。
	依據規費法第8條規定辦理。	105.01.01-105.12.31	位、月	50x12	1,000.00	600,000	大隊辦公大樓地下室停車場供員工使用之汽車停車費收入(新增)。
	依據規費法第8條規定辦理。	105.01.01-105.12.31	位、月	70x12	200.00	168,000	大隊辦公大樓地下室停車場供員工使用之機車停車費收入(新增)。

臺北市政府警察局保安警察大隊
歲入項目說明提要

11-1-16-11

經常門

中華民國105年度

單位：新臺幣元

科目	6款68項2目1節	來源別子目及 細目編號與名稱	060201 財產售價 廢舊物資售價	預算金額	18,000元	承辦單位	後勤組
----	-----------	-------------------	-----------------------	------	---------	------	-----

歲 入 項 目 說 明

- 一、項目內容：財產報廢之殘值收入。
- 二、法令依據：依據臺北市市有財產報廢處理規定辦理。
- 三、計算方法：18,000元x1年= 18,000元。
- 四、實施進度：自民國105年1月1日起至105年12月31日止。
- 五、完成方法：依規定辦理繳庫。
- 六、預期成果：增加市庫收入。

臺北市政府警察局保安警察大隊

歲入明細表

中華民國105年度

單位：新臺幣元

科目名稱	收入依據	收入期間	單位	數量	單價	預算數	詳細計算及說明
廢舊物資售價	依據臺北市市有財產報廢處理規定辦理。	105.01.01-105.12.31	1	1	18,000.00	18,000 18,000	報廢一般財產殘值變賣收入。

臺北市政府警察局保安警察大隊

歲出計畫提要及分支項目概況表

11-1-16-13

中華民國105年度

單位：新臺幣元

工作計畫名稱及編號	710101行政管理	承辦單位	各組室、勤務指揮中心			預算金額	96,889,113 元
<p>一、本工作計畫上年度預算數101,612,532元，前年度決算數89,551,608元。</p> <p>二、本年度計畫內容及預期成果：</p> <p>(一) 計畫內容：辦理一般業務、總務、會計、人事、資訊業務工作及廳舍之整修、辦公器具養護、警用車輛維修等事宜。</p> <p>(二) 預期成果：</p> <p>1. 依相關法令規定確實辦理，配合各項業務之推動，維護公有財物，提升警員工作品質環境。</p> <p>2. 維持車輛機能，確保行車安全，發揮警力機動效能。</p> <p>3. 提高員警電腦知識、能力及辦公室全面電腦化，期達成資訊化。</p> <p>三、分支項目及用途別科目預算明細表：</p>							
11 款 1-16 項 1 目 1 節	預 算 數	說 明					
分支項目及用途別科目		單 位	數 量	單 價	金 額	內 容	
一、人員維持費	58,068,375					較上年度預算數 60,299,168元，減少 2,230,793元。	
人事費	58,068,375						
法定編制人員待遇	42,409,500	年	1	42,409,500	42,409,500	職員41人人事費(詳人事費分析表)。	
技工及工友待遇	7,947,800	年	1	7,947,800	7,947,800	職工17人人事費(詳人事費分析表)。	
退休離職儲金	3,202,112	年	1	2,691,936	2,691,936	職員退休離職儲金(詳人事費分析表)。	
		年	1	510,176	510,176	職工退休離職儲金(詳人事費分析表)。	
保險	3,708,963	年	1	2,247,510	2,247,510	職員(工)健保費(詳人事費分析表)。	
		年	1	990,312	990,312	職員公保費(詳人事費分析表)。	
		年	1	471,141	471,141	職工勞保費(詳人事費分析表)。	

臺北市政府警察局保安警察大隊

歲出計畫提要及分支項目概況表

中華民國105年度

單位：新臺幣元

11 款 1-16 項 1 目 1 節 分支項目及用途別科目	預 算 數	說 明				
		單 位	數 量	單 價	金 額	內 容
退休退職給付	800,000	年	1	800,000	800,000	職工退休退職給付(詳人事費分析表)。
二、一般業務	10,869,022					較上年度預算數 12,355,102元，減少 1,486,080元。
人事費	8,012,102					
其他給與	5,233,032					
		人、月、段	15x12x1	630	113,400	非警職員工上、下班交通費。
		人、月、段	13x12x2	630	196,560	非警職員工上、下班交通費。
		人、月、段	172x12x1	504	1,040,256	員警上、下班交通費(軍警票)。
		人、月、段	321x12x2	504	3,882,816	員警上、下班交通費(軍警票)。
加班費	2,779,070	人、小時	58x259	185	2,779,070	趕辦各項行政業務加班費。
業務費	2,856,920					
統籌業務費	2,628,120					
		人、月	606x12	360	2,617,920	職員606人，按每人每月360元編列。
		人、月	17x12	50	10,200	技工、駕駛、工友17人，按每人每月50元編列。
一般事務費	24,000	人、月	1x12	2,000	24,000	副大隊長工作活動費。
特別費	180,000	月	12	15,000	180,000	大隊長特別費。
國內旅費	24,800	天	16	1,550	24,800	因公市外出差旅費。

臺北市政府警察局保安警察大隊
歲出計畫提要及分支項目概況表

11-1-16-15

中華民國105年度

單位：新臺幣元

11 款 1-16 項 1 目 1 節 分支項目及用途別科目	預 算 數	說 明				
		單 位	數 量	單 價	金 額	內 容
三、會計業務	45,760					較上年度預算數 45,760元，無增減。
業務費	45,760					
外勤誤餐及交通費	5,760	人次	72	80	5,760	因公外勤逾時誤餐費。
一般事務費	40,000	年	1	40,000	40,000	會計業務用表卡簿冊等印刷費。
四、人事業務	3,084,640					較上年度預算數 2,634,300元，增加 450,340元。
業務費	3,084,640					
外勤誤餐及交通費	8,640	人次	108	80	8,640	因公外勤逾時誤餐費。
福利費	1,732,500	人	495	3,500	1,732,500	外勤員警健康檢查費。
一般事務費	1,343,500	年	1	7,500	7,500	人事業務用表卡簿冊等印刷費。
		人	75	1,200	90,000	製作員警功標、年資標費用。
		人、年	623x1	2,000	1,246,000	文康活動費。
五、財物業務	15,386,703					較上年度預算數 15,038,743元，增加 347,960元。
業務費	15,386,703					
水電費	7,170,414	年	1	5,990,414	5,990,414	本大隊各單位電費。

臺北市政府警察局保安警察大隊

歲出計畫提要及分支項目概況表

中華民國105年度

單位：新臺幣元

11 款 1-16 項 1 目 1 節 分支項目及用途別科目	預 算 數	說 明				
		單 位	數 量	單 價	金 額	內 容
通訊費	437,706	年	1	600,000	600,000	本大隊各單位水費。
		年	1	580,000	580,000	本大隊各單位瓦斯費。
		年	1	29,706	29,706	寄發通知退休人員各項存款回函公文郵票。
外勤誤餐及交通費	11,520	部、月	34x12	1,000	408,000	本大隊各單位電話費。
		人次	144	80	11,520	因公外勤逾時誤餐費。
物品及材料	475,520	年	1	35,520	35,520	滅火器換藥及消防缺失改善費。
		年	1	440,000	440,000	辦理各項勤業務所需物品購置費。
一般事務費	3,156,192	坪、月	6550x12	36	2,829,600	辦公廳舍清潔維持費。
		臺、月、張	6x12x6480	0.7	326,592	影印機使用費。
房屋建築養護費	1,084,380	年	1	1,084,380	1,084,380	本大隊經管各辦公廳舍維護費(鋼筋混凝土造30坪以內1年計列4,510元，超過30坪部分，每坪以110元計算；使用年限已達30年以上者共2棟計6,550坪，按以上標準增加百分之50編列。〔2*4,510+(6,550-2*30)*110〕*1.5=1,084,380)。
設施及機械設備養護費	3,050,971	靶道、月	12x12	4,000	576,000	靶場養護費(定期及緊急維修費)。

臺北市政府警察局保安警察大隊
歲出計畫提要及分支項目概況表

11-1-16-17

中華民國105年度

單位：新臺幣元

11 款 1-16 項 1 目 1 節	預 算 數	說 明				
分支項目及用途別科目		單 位	數 量	單 價	金 額	內 容
六、車輛養護與管理	9,391,688	年	1	1,551,200	1,551,200	辦公大樓機電、空調、消防、給排水及相關設備維護管理費。
		部、年	3x1	15,000	45,000	85加侖瓦斯熱水爐養護費。
		年	1	152,611	152,611	廚房設備養護費。
		座、年	8x1	8,000	64,000	保安大樓及駐地蓄水池清洗費。
		套、年	1x1	79,200	79,200	駐地監視系統養護費。
		枝、月	738x12	10	88,560	槍枝養護費。
		年	1	494,400	494,400	電梯養護費。
	業務費	9,391,688				較上年度預算數 11,193,845元，減少 1,802,157元。
	稅捐及規費	97,200				
	輛、年	3x1	450	1,350	1,350	偵防車檢驗執照費。
	輛、年	2x1	750	1,500	1,500	偵防車檢驗執照費。
	輛、年	42x1	450	18,900	18,900	巡邏車檢驗執照費。
	輛、年	61x1	750	45,750	45,750	巡邏車檢驗執照費。
輛、年	8x1	450	3,600	3,600	警備、巡邏、偵防用客貨兩用車檢驗執照費。	

臺北市政府警察局保安警察大隊

歲出計畫提要及分支項目概況表

中華民國105年度

單位：新臺幣元

11 款 1-16 項 1 目 1 節	預 算 數	說 明				
分支項目及用途別科目		單 位	數 量	單 價	金 額	內 容
保險費	734,192	輛、年	8x1	750	6,000	警備、巡邏、偵防用客貨兩用車檢驗執照費。
		輛、年	1x1	600	600	現場指揮車檢驗執照費。
		輛、年	2x1	1,000	2,000	現場指揮車檢驗執照費。
		輛、年	1x1	750	750	警用工程車檢驗執照費。
		輛、年	1x1	1,000	1,000	水車檢驗執照費。
		輛、年	7x1	600	4,200	大型警備車檢驗執照費。
		輛、年	1x1	1,000	1,000	大型警備車檢驗執照費。
		輛、年	8x1	450	3,600	特種警備車檢驗執照費。
		輛、年	2x1	600	1,200	特種警備車檢驗執照費。
		輛、年	1x1	750	750	特種警備車檢驗執照費。
		輛、年	5x1	1,000	5,000	特種警備車檢驗執照費。
		輛、年	5x1	4,573	22,865	偵防車保險費。
		輛、年	103x1	4,573	471,019	巡邏車保險費。
		輛、年	16x1	4,573	73,168	警備、巡邏、偵防用客貨兩用車保險費。
輛、年	3x1	6,390	19,170	現場指揮車保險費。		

臺北市政府警察局保安警察大隊
歲出計畫提要及分支項目概況表

11-1-16-19

中華民國105年度

單位：新臺幣元

11 款 1-16 項 1 目 1 節	預 算 數	說 明				
分支項目及用途別科目		單 位	數 量	單 價	金 額	內 容
油料	5,236,296	輛、年	1x1	4,573	4,573	警用工程車保險費。
		輛、年	1x1	6,390	6,390	水車保險費。
		輛、年	8x1	6,390	51,120	大型警備車保險費。
		輛、年	9x1	4,573	41,157	特種警備車保險費。
		輛、年	7x1	6,390	44,730	特種警備車保險費。
		輛、月、公升	5x12x108	25.9	167,830	偵防車汽油費。
		輛、月、公升	103x12x108	25.9	3,457,298	巡邏車汽油費。
		輛、月、公升	16x12x108	25.9	537,056	警備、巡邏、偵防用客貨兩用車汽油費。
		輛、月、公升	3x12x108	25.9	100,698	現場指揮車汽油費。
		輛、月、公升	1x12x108	25.9	33,566	警用工程車汽油費。
		輛、月、公升	4x12x108	25.9	134,264	水車汽油費。
		輛、月、公升	8x12x108	25.9	268,528	大型警備車汽油費。
車輛及辦公器具養護費	3,324,000	輛、月、公升	16x12x108	25.9	537,056	特種警備車汽油費。
		輛、年	1x1	15,000	15,000	偵防車養護費(2014年購置)。
		輛、年	2x1	20,000	40,000	偵防車養護費(2012年購置)。

臺北市政府警察局保安警察大隊

歲出計畫提要及分支項目概況表

中華民國105年度

單位：新臺幣元

11 款 1-16 項 1 目 1 節	預 算 數	說 明				
分支項目及用途別科目		單 位	數 量	單 價	金 額	內 容
		輛、年	2x1	30,000	60,000	偵防車養護費(2006-2009年購置)。
		輛、年	20x1	6,000	120,000	巡邏車養護費(2015-2016年購置)。
		輛、年	13x1	15,000	195,000	巡邏車養護費(2013-2014年購置)。
		輛、年	17x1	20,000	340,000	巡邏車養護費(2011-2012年購置)。
		輛、年	53x1	30,000	1,590,000	巡邏車養護費(2006-2010年購置)。
		輛、年	2x1	6,000	12,000	警備、巡邏、偵防用客貨兩用車養護費(2015-2016年購置)。
		輛、年	5x1	15,000	75,000	警備、巡邏、偵防用客貨兩用車養護費(2013-2014年購置)。
		輛、年	1x1	20,000	20,000	警備、巡邏、偵防用客貨兩用車養護費(2012年購置)。
		輛、年	8x1	30,000	240,000	警備、巡邏、偵防用客貨兩用車養護費(2001-2006年購置)。
		輛、年	1x1	15,000	15,000	現場指揮車養護費(2014年購置)。
		輛、年	2x1	30,000	60,000	現場指揮車養護費(1992年購置)。
		輛、年	1x1	30,000	30,000	警用工程車養護費(2000年購置)。
		輛、年	4x1	30,000	120,000	水車養護費(1989-2007年購置)。
		輛、年	5x1	6,000	30,000	大型警備車養護費(2015-2016年購置)。

臺北市政府警察局保安警察大隊
歲出計畫提要及分支項目概況表

11-1-16-21

中華民國105年度

單位：新臺幣元

11 款 1-16 項 1 目 1 節	預 算 數	說 明				
分支項目及用途別科目		單 位	數 量	單 價	金 額	內 容
		輛、年	2x1	15,000	30,000	大型警備車養護費(2014年購置)。
		輛、年	1x1	30,000	30,000	大型警備車養護費(2007年購置)。
		輛、年	2x1	6,000	12,000	特種警備車養護費(2015年購置)。
		輛、年	8x1	15,000	120,000	特種警備車養護費(2013-2014年購置)。
		輛、年	1x1	20,000	20,000	特種警備車養護費(2011年購置)。
		輛、年	5x1	30,000	150,000	特種警備車養護費(1990-2007年購置)。
七、資訊業務	42,925					較上年度預算數 45,614元，減少 2,689元。
業務費	42,925					
教育訓練費	12,000	年	1	12,000	12,000	電腦訓練費。
電腦耗材及維修	30,925	年	1	21,311	21,311	電腦耗材。
		年	1	9,614	9,614	電腦設備硬體維護費。

臺北市政府警察局保安警察大隊

歲出計畫提要及分支項目概況表

11-1-16-23

中華民國105年度

單位：新臺幣元

工作計畫名稱及編號	710203大隊業務	承辦單位	後勤組、各中隊			預算金額	749,164,632 元
<p>一、本工作計畫上年度預算數760,125,008元，前年度決算數761,416,953元。</p> <p>二、本年度計畫內容及預期成果：</p> <p style="margin-left: 20px;">(一) 計畫內容：提供全日擔服第三層巡邏網功能有效運作，以維持本市治安及強化為民服務工作。</p> <p style="margin-left: 20px;">(二) 預期成果：</p> <p style="margin-left: 40px;">1. 有效運用警力，勤務部署力求彈性、機動、以發揮機先防治功能，防止社會脫序行為發生。</p> <p style="margin-left: 40px;">2. 加強勤務教育及訓練，以確保員警執勤安全，以擔負本市治安巡邏，以防範意外事件發生。</p> <p>三、分支項目及用途別科目預算明細表：</p>							
11 款 1-16 項 2 目 3 節	預 算 數	說 明					
分支項目及用途別科目		單 位	數 量	單 價	金 額	內 容	
一、人員維持費	636,726,145					較上年度預算數 647,686,521元，減少 10,960,376元。	
人事費	636,726,145						
法定編制人員待遇	562,417,500	年	1	562,417,500	562,417,500	職員565人人事費(詳人事費分析表)。	
退休離職儲金	35,628,893	年	1	35,628,893	35,628,893	職員退休離職儲金(詳人事費分析表)。	
保險	38,679,752	年	1	25,563,944	25,563,944	職員(工)健保費(詳人事費分析表)。	
		年	1	13,115,808	13,115,808	職員公保費(詳人事費分析表)。	
二、保安警察業務	112,438,487					較上年度預算數 112,438,487元，無增減。	
人事費	110,394,420						
加班費	110,394,420	人、小時	591x1068	170	107,301,960	外勤員警超勤加班費。	

臺北市政府警察局保安警察大隊

歲出計畫提要及分支項目概況表

中華民國105年度

單位：新臺幣元

11 款 1-16 項 2 目 3 節 分支項目及用途別科目	預 算 數	說 明				
		單 位	數 量	單 價	金 額	內 容
業務費	2,044,067	人、小時	28x597	185	3,092,460	趕辦各項保安警察業務加班費。
教育訓練費	159,200	年	1	159,200	159,200	特種車駕駛人員訓練經費。
外勤誤餐及交通費	42,240	人次	528	80	42,240	員警因公外勤逾時誤餐費。
按日按件計資酬金	200,000	節	250	800	200,000	教育訓練費聘請教官鐘點費。
物品及材料	459,600	套	120	1,830	219,600	員警備勤用寢具。
一般事務費	1,183,027	年	1	240,000	240,000	偵辦案件用光碟片及毒品檢驗試劑等耗材。
		年	1	99,627	99,627	辦理各項教育訓練經費。
		人、月	507x12	100	608,400	員警制服洗滌費。
		月	12	15,750	189,000	警民聯繫服務費。
		年	1	261,000	261,000	一般刑案偵辦費。
		人、次	100x5	50	25,000	員警游泳訓練及檢測入場費(含訓練4次、檢測1次)。

臺北市政府警察局保安警察大隊

歲出計畫提要及分支項目概況表

中華民國105年度

單位：新臺幣元

工作計畫名稱及編號	717104其他設備	承辦單位	行政組、後勤組、秘書室			預算金額	2,123,880 元
一、本工作計畫上年度預算數229,600元，前年度決算數263,840元。 二、本年度計畫內容及預期成果： (一) 計畫內容：依本大隊內外勤單位需求，購置套裝軟體、電腦周邊設備及零組件、電腦圖書費、辦公大樓瓦斯鍋爐暨熱水儲槽、電能熱水爐、飲水機、關防專用鋼印機等。 (二) 預期成果： 1. 改善員警值勤資訊軟硬體設備及相關辦公設備，以提高工作效率，提升業務績效。 2. 提供備勤之舒適辦公及休憩環境，以改善環境品質，提振員警工作士氣。 三、分支項目及用途別科目預算明細表：							
11 款 1-16 項 4 目 4 節	預 算 數	說 明					
分支項目及用途別科目		單 位	數 量	單 價	金 額	內 容	
設備及投資	2,123,880						
資訊軟硬體設備費	38,640	年	1	26,640	26,640	套裝軟體。	
		年	1	12,000	12,000	電腦周邊設備及零組件。	
雜項設備費	2,085,240	年	1	3,600	3,600	電腦圖書費。	
		式	1	1,865,640	1,865,640	汰換辦公大樓瓦斯鍋爐暨熱水儲槽。	
		臺	1	98,000	98,000	汰換電能熱水爐(119加侖)。	
		臺	1	23,000	23,000	新購飲水機。	
		臺	1	95,000	95,000	汰換關防專用鋼印機。	

本 頁 空 白

臺北市政府警察
歲出用途別

中華民國

科 目				合 計	經 常			
款	項	目	節		名 稱 及 編 號	小 計	01 人 事 費	02 業 務 費
11	1-16			11141 保安警察大隊	848,177,625	846,053,745	813,201,042	32,852,703
			1	710100 一般行政	96,889,113	96,889,113	66,080,477	30,808,636
			1	710101 行政管理	96,889,113	96,889,113	66,080,477	30,808,636
			2	710200 警政業務	749,164,632	749,164,632	747,120,565	2,044,067
			3	710203 大隊業務	749,164,632	749,164,632	747,120,565	2,044,067
			4	717100 建築及設備	2,123,880			
			4	717104 其他設備	2,123,880			

局保安警察大隊
科目分析表

11-1-16-29

105年度

單位：新臺幣元

支 出			資 本 支 出			
04 獎補助及損失	05 債 務 費	06 預 備 金	小 計	03 設 備 及 投 資	04 獎補助及損失	06 預 備 金
			2,123,880	2,123,880		
			2,123,880	2,123,880		
			2,123,880	2,123,880		

臺北市政府警察
歲 出 人 事

中華民國

科 目				預 算 人 數								全				
款	項	目	節	名 稱	合 計	民 意 代 表	員			工			聘 僱 人 員	臨 時 工	合 計	民 意 代 表 待 遇
							小 計	職 員	駐 衛 警	小 計	技 工 及 駕 駛	工 友				
11	1-16			保安警察大隊	623		606	606		17	2	15			813,201,042	
		1		一般行政	58		41	41		17	2	15			66,080,477	
		1		行政管理	58		41	41		17	2	15			66,080,477	
		2		警政業務	565		565	565							747,120,565	
		3		大隊業務	565		565	565							747,120,565	

局保安警察大隊 費彙計表

11-1-16-31

105年度

單位：新臺幣元

年 度 人 事 費							其 他 報 酬					待 遇 準 備
待 遇 保 險 及 退 離 職 金							其 他 報 酬					
小 計	法定編制 人員待遇	技工及工 友待遇	約聘僱人 員待遇	公(勞)保 保險費	健 康 保 險 費	退休(職)或 離職儲金	小 計	臨時工工資	獎 金	其他給與	加班值班費	
694,794,520	604,827,000	7,947,800		14,577,261	27,811,454	39,631,005	118,406,522			5,233,032	113,173,490	
58,068,375	42,409,500	7,947,800		1,461,453	2,247,510	4,002,112	8,012,102			5,233,032	2,779,070	
58,068,375	42,409,500	7,947,800		1,461,453	2,247,510	4,002,112	8,012,102			5,233,032	2,779,070	
636,726,145	562,417,500			13,115,808	25,563,944	35,628,893	110,394,420				110,394,420	
636,726,145	562,417,500			13,115,808	25,563,944	35,628,893	110,394,420				110,394,420	

臺北市政府警察局保安警察大隊

資本支出分析表

中華民國105年度

單位：新臺幣元

機關及計畫名稱	合計	土地	房屋建築及設備費	公共建設及設施費	機械設備費	運輸設備費	資訊軟硬體設備費	雜項設備費	權利	投資	獎補助及損失
保安警察大隊	2,123,880						38,640	2,085,240			
建築及設備	2,123,880						38,640	2,085,240			
其他設備	2,123,880						38,640	2,085,240			

臺北市政府警察局保安警察大隊

11-1-16-33

車 輛 明 細 表

中華民國105年度

單位：新臺幣元

工作計畫別	車輛種類	車號	廠牌及引擎號碼	購置年月	汽缸總排氣量 立方公分	合計	牌照稅	燃料使用費	油料(全年)			液化石油氣(全年)			養護費	檢驗執照及保險費
									數量 (公升)	單價	金額	數量 (公升)	單價	金額		
行政管理 合計	偵防車 巡邏車 警備、巡邏、 偵防用客貨兩 用車 現場指揮車 警用工程車 水車 大型警備車 特種警備車	156輛 5輛 103輛 16輛 3輛 1輛 4輛 8輛 16輛				9,391,688					5,236,296			3,324,000	831,392	
	偵防車	8651-QD	中華4G69-L01175A	2006.10	2,378	68,889			1,296.00	25.90	33,566			30,000	5,323	
	偵防車	8150-VB	中華4G69L015785	2009.09	2,378	68,889			1,296.00	25.90	33,566			30,000	5,323	
	偵防車	6721-UX	中華4G69L017727	2012.06	2,378	58,589			1,296.00	25.90	33,566			20,000	5,023	
	偵防車	6732-UX	納智捷G22TA013675	2012.06	2,198	58,589			1,296.00	25.90	33,566			20,000	5,023	
	偵防車	AGL-7871	國瑞3ZRX409230	2014.07	1,987	53,589			1,296.00	25.90	33,566			15,000	5,023	
	巡邏車	9436-EW	汎德WBANE31080B95473	2006.08	2,500	68,889			1,296.00	25.90	33,566			30,000	5,323	
	巡邏車	9450-EW	汎德WBANE31000B95486	2006.08	2,500	68,889			1,296.00	25.90	33,566			30,000	5,323	
	巡邏車	8476-QD	中華4G69-L011759	2006.10	2,378	68,889			1,296.00	25.90	33,566			30,000	5,323	
	巡邏車	4703-QL	日產VQ35J9000015	2007.07	3,498	68,889			1,296.00	25.90	33,566			30,000	5,323	
	巡邏車	4705-QL	日產VQ35J9000005	2007.07	3,498	68,889			1,296.00	25.90	33,566			30,000	5,323	
	巡邏車	4709-QL	日產VQ35J9000016	2007.07	3,498	68,889			1,296.00	25.90	33,566			30,000	5,323	
	巡邏車	4267-QT	中華4G69L013541	2007.09	2,378	68,889			1,296.00	25.90	33,566			30,000	5,323	
	巡邏車	4268-QT	中華4G69L013509	2007.09	2,378	68,889			1,296.00	25.90	33,566			30,000	5,323	
	巡邏車	4269-QT	中華4G69L013527	2007.09	2,378	68,889			1,296.00	25.90	33,566			30,000	5,323	
	巡邏車	4271-QT	中華4G69L01350A	2007.09	2,378	68,889			1,296.00	25.90	33,566			30,000	5,323	
	巡邏車	4272-QT	中華4G69L013539	2007.09	2,378	68,889			1,296.00	25.90	33,566			30,000	5,323	
	巡邏車	4273-QT	中華4G69L013538	2007.09	2,378	68,889			1,296.00	25.90	33,566			30,000	5,323	
	巡邏車	4275-QT	中華4G69L013520	2007.09	2,378	68,889			1,296.00	25.90	33,566			30,000	5,323	
	巡邏車	4276-QT	中華4G69L013542	2007.09	2,378	68,889			1,296.00	25.90	33,566			30,000	5,323	
	巡邏車	4277-QT	中華4G69L013545	2007.09	2,378	68,889			1,296.00	25.90	33,566			30,000	5,323	
	巡邏車	4278-QT	中華4G69L013530	2007.09	2,378	68,889			1,296.00	25.90	33,566			30,000	5,323	
	巡邏車	4279-QT	中華4G69L01352A	2007.09	2,378	68,889			1,296.00	25.90	33,566			30,000	5,323	
	巡邏車	4280-QT	中華4G69L013512	2007.09	2,378	68,889			1,296.00	25.90	33,566			30,000	5,323	
	巡邏車	4281-QT	中華4G69L013540	2007.09	2,378	68,889			1,296.00	25.90	33,566			30,000	5,323	
	巡邏車	4282-QT	中華4G69L013511	2007.09	2,378	68,889			1,296.00	25.90	33,566			30,000	5,323	

臺北市政府警察局保安警察大隊

車輛明細表

中華民國105年度

單位：新臺幣元

工作計畫別	車輛種類	車號	廠牌及引擎號碼	購置年月	汽缸總排氣量 立方公分	合計	牌照稅	燃料使用費	油料(全年)			液化石油氣(全年)			養護費	檢驗執照及保險費
									數量 (公升)	單價	金額	數量 (公升)	單價	金額		
	巡邏車	4283-QT	中華4G69L013536	2007.09	2,378	68,889			1,296.00	25.90	33,566				30,000	5,323
	巡邏車	4322-QT	中華4G69L013535	2007.09	2,378	68,889			1,296.00	25.90	33,566				30,000	5,323
	巡邏車	1433-UW	中華4G69L014878	2008.07	2,378	68,889			1,296.00	25.90	33,566				30,000	5,323
	巡邏車	1435-UW	中華4G69L014879	2008.07	2,378	68,889			1,296.00	25.90	33,566				30,000	5,323
	巡邏車	1436-UW	中華4G69L014888	2008.07	2,378	68,889			1,296.00	25.90	33,566				30,000	5,323
	巡邏車	1437-UW	中華4G69L014873	2008.07	2,378	68,889			1,296.00	25.90	33,566				30,000	5,323
	巡邏車	1438-UW	中華4G69L01488A	2008.07	2,378	68,889			1,296.00	25.90	33,566				30,000	5,323
	巡邏車	1439-UW	中華4G69L014880	2008.07	2,378	68,889			1,296.00	25.90	33,566				30,000	5,323
	巡邏車	1450-UW	中華4G69L014891	2008.07	2,378	68,889			1,296.00	25.90	33,566				30,000	5,323
	巡邏車	1451-UW	中華4G69L01486A	2008.07	2,378	68,889			1,296.00	25.90	33,566				30,000	5,323
	巡邏車	1452-UW	中華4G69L014882	2008.07	2,378	68,889			1,296.00	25.90	33,566				30,000	5,323
	巡邏車	1453-UW	中華4G69L014889	2008.07	2,378	68,889			1,296.00	25.90	33,566				30,000	5,323
	巡邏車	1455-UW	中華4G69L01489A	2008.07	2,378	68,889			1,296.00	25.90	33,566				30,000	5,323
	巡邏車	1456-UW	中華4G69L014887	2008.07	2,378	68,889			1,296.00	25.90	33,566				30,000	5,323
	巡邏車	1457-UW	中華4G69L014902	2008.07	2,378	68,889			1,296.00	25.90	33,566				30,000	5,323
	巡邏車	1459-UW	中華4G69L014877	2008.07	2,378	68,889			1,296.00	25.90	33,566				30,000	5,323
	巡邏車	1460-UW	中華4G69L014885	2008.07	2,378	68,889			1,296.00	25.90	33,566				30,000	5,323
	巡邏車	1461-UW	中華4G69L01487A	2008.07	2,378	68,889			1,296.00	25.90	33,566				30,000	5,323
	巡邏車	1462-UW	中華4G69L014867	2008.07	2,378	68,889			1,296.00	25.90	33,566				30,000	5,323
	巡邏車	1463-UW	中華4G69L014890	2008.07	2,378	68,889			1,296.00	25.90	33,566				30,000	5,323
	巡邏車	1465-UW	中華4G69L014866	2008.07	2,378	68,889			1,296.00	25.90	33,566				30,000	5,323
	巡邏車	1467-UW	中華4G69L014871	2008.07	2,378	68,889			1,296.00	25.90	33,566				30,000	5,323
	巡邏車	1468-UW	中華4G69L014883	2008.07	2,378	68,889			1,296.00	25.90	33,566				30,000	5,323
	巡邏車	7913-VB	中華4G69L015751	2009.09	2,378	68,889			1,296.00	25.90	33,566				30,000	5,323
	巡邏車	7962-VB	中華4G69L01579A	2009.09	2,378	68,889			1,296.00	25.90	33,566				30,000	5,323
	巡邏車	8053-VB	中華4G69L015827	2009.09	2,378	68,889			1,296.00	25.90	33,566				30,000	5,323
	巡邏車	8063-VB	中華4G69L015831	2009.09	2,378	68,889			1,296.00	25.90	33,566				30,000	5,323
	巡邏車	8065-VB	中華4G69L015832	2009.09	2,378	68,889			1,296.00	25.90	33,566				30,000	5,323
	巡邏車	2102-QH	中華4G69L016619	2010.10	2,378	68,889			1,296.00	25.90	33,566				30,000	5,323
	巡邏車	2103-QH	中華4G69L016620	2010.10	2,378	68,889			1,296.00	25.90	33,566				30,000	5,323
	巡邏車	2105-QH	中華4G69L016621	2010.10	2,378	68,889			1,296.00	25.90	33,566				30,000	5,323
	巡邏車	2106-QH	中華4G69L016622	2010.10	2,378	68,889			1,296.00	25.90	33,566				30,000	5,323
	巡邏車	2107-QH	中華4G69L016623	2010.10	2,378	68,889			1,296.00	25.90	33,566				30,000	5,323
	巡邏車	3137-QH	中華4G69L01718A	2011.09	2,378	58,889			1,296.00	25.90	33,566				20,000	5,323
	巡邏車	3138-QH	中華4G69L017185	2011.09	2,378	58,889			1,296.00	25.90	33,566				20,000	5,323
	巡邏車	3139-QH	中華4G69L017186	2011.09	2,378	58,889			1,296.00	25.90	33,566				20,000	5,323
	巡邏車	3150-QH	中華4G69L017189	2011.09	2,378	58,889			1,296.00	25.90	33,566				20,000	5,323
	巡邏車	3151-QH	中華4G69L017190	2011.09	2,378	58,889			1,296.00	25.90	33,566				20,000	5,323

臺北市政府警察局保安警察大隊

11-1-16-35

車輛明細表

中華民國105年度

單位：新臺幣元

工作計畫別	車輛種類	車號	廠牌及引擎號碼	購置年月	汽缸總排氣量 立方公分	合計	牌照稅	燃料使用費	油料(全年)			液化石油氣(全年)			養護費	檢驗執照及保險費
									數量 (公升)	單價	金額	數量 (公升)	單價	金額		
	巡邏車	3152-QH	中華4G69L017191	2011.09	2,378	58,889			1,296.00	25.90	33,566				20,000	5,323
	巡邏車	3153-QH	中華4G69L017193	2011.09	2,378	58,889			1,296.00	25.90	33,566				20,000	5,323
	巡邏車	3257-QH	中華4G69L017285	2011.09	2,378	58,889			1,296.00	25.90	33,566				20,000	5,323
	巡邏車	6852-UX	中華4G69L017561	2012.06	2,378	58,589			1,296.00	25.90	33,566				20,000	5,023
	巡邏車	6853-UX	中華4G69L017562	2012.06	2,378	58,589			1,296.00	25.90	33,566				20,000	5,023
	巡邏車	6860-UX	中華4G69L017563	2012.06	2,378	58,589			1,296.00	25.90	33,566				20,000	5,023
	巡邏車	6861-UX	中華4G69L01756A	2012.06	2,378	58,589			1,296.00	25.90	33,566				20,000	5,023
	巡邏車	6862-UX	中華4G69L017565	2012.06	2,378	58,589			1,296.00	25.90	33,566				20,000	5,023
	巡邏車	6865-UX	中華4G69L017566	2012.06	2,378	58,589			1,296.00	25.90	33,566				20,000	5,023
	巡邏車	6870-UX	中華4G69L017567	2012.06	2,378	58,589			1,296.00	25.90	33,566				20,000	5,023
	巡邏車	6871-UX	中華4G69L017568	2012.06	2,378	58,589			1,296.00	25.90	33,566				20,000	5,023
	巡邏車	6872-UX	中華4G69L017570	2012.06	2,378	58,589			1,296.00	25.90	33,566				20,000	5,023
	巡邏車	AAF-5035	納智捷G20TEE001192	2013.06	1,998	53,589			1,296.00	25.90	33,566				15,000	5,023
	巡邏車	AAF-5036	納智捷G20TEE001200	2013.06	1,998	53,589			1,296.00	25.90	33,566				15,000	5,023
	巡邏車	AAF-5037	納智捷G20TEE001208	2013.06	1,998	53,589			1,296.00	25.90	33,566				15,000	5,023
	巡邏車	AAF-5038	納智捷G20TEE001211	2013.06	1,998	53,589			1,296.00	25.90	33,566				15,000	5,023
	巡邏車	AAF-5051	納智捷G20TEE001227	2013.06	1,998	53,589			1,296.00	25.90	33,566				15,000	5,023
	巡邏車	AAF-5052	納智捷G20TEE001231	2013.06	1,998	53,589			1,296.00	25.90	33,566				15,000	5,023
	巡邏車	AAF-5053	納智捷G20TEE00123Y	2013.06	1,998	53,589			1,296.00	25.90	33,566				15,000	5,023
	巡邏車	AAF-5056	納智捷G20TEE001246	2013.06	1,998	53,589			1,296.00	25.90	33,566				15,000	5,023
	巡邏車	AGL-7651	中華4B12D03518A	2014.07	2,359	53,589			1,296.00	25.90	33,566				15,000	5,023
	巡邏車	AGL-7652	中華4B12D035189	2014.07	2,359	53,589			1,296.00	25.90	33,566				15,000	5,023
	巡邏車	AGL-7653	中華4B12D035190	2014.07	2,359	53,589			1,296.00	25.90	33,566				15,000	5,023
	巡邏車	AGL-7657	中華4B12D035198	2014.07	2,359	53,589			1,296.00	25.90	33,566				15,000	5,023
	巡邏車	AGL-7660	中華4B12D035201	2014.07	2,359	53,589			1,296.00	25.90	33,566				15,000	5,023
	巡邏車	ANA-0963	中華4J12RE04596	2015.07	2,359	44,589			1,296.00	25.90	33,566				6,000	5,023
	巡邏車	ANA-0970	中華4J12RE04599	2015.07	2,359	44,589			1,296.00	25.90	33,566				6,000	5,023
	巡邏車	ANA-0972	中華4J12RE04602	2015.07	2,359	44,589			1,296.00	25.90	33,566				6,000	5,023
	巡邏車	ANA-0973	中華4J12RE04603	2015.07	2,359	44,589			1,296.00	25.90	33,566				6,000	5,023
	巡邏車	ANA-0976	中華4J12RE04607	2015.07	2,359	44,589			1,296.00	25.90	33,566				6,000	5,023
	巡邏車	ANA-0981	中華4J12RE04608	2015.07	2,359	44,589			1,296.00	25.90	33,566				6,000	5,023
	巡邏車	ANA-0983	中華4J12RE04610	2015.07	2,359	44,589			1,296.00	25.90	33,566				6,000	5,023
	巡邏車	8473-QD	105年度汰換	2016.07	2,378	44,589			1,296.00	25.90	33,566				6,000	5,023
	巡邏車	8475-QD	105年度汰換	2016.07	2,378	44,589			1,296.00	25.90	33,566				6,000	5,023
	巡邏車	8477-QD	105年度汰換	2016.07	2,378	44,589			1,296.00	25.90	33,566				6,000	5,023
	巡邏車	8478-QD	105年度汰換	2016.07	2,378	44,589			1,296.00	25.90	33,566				6,000	5,023
	巡邏車	8479-QD	105年度汰換	2016.07	2,378	44,589			1,296.00	25.90	33,566				6,000	5,023
	巡邏車	8480-QD	105年度汰換	2016.07	2,378	44,589			1,296.00	25.90	33,566				6,000	5,023

臺北市政府警察局保安警察大隊

車輛明細表

中華民國105年度

單位：新臺幣元

工作計畫別	車輛種類	車號	廠牌及引擎號碼	購置年月	汽缸總排氣量 立方公分	合計	牌照稅	燃料使用費	油料(全年)			液化石油氣(全年)			養護費	檢驗執照及保險費
									數量 (公升)	單價	金額	數量 (公升)	單價	金額		
	巡邏車	8481-QD	105年度汰換	2016.07	2,378	44,589			1,296.00	25.90	33,566				6,000	5,023
	巡邏車	8482-QD	105年度汰換	2016.07	2,378	44,589			1,296.00	25.90	33,566				6,000	5,023
	巡邏車	8483-QD	105年度汰換	2016.07	2,378	44,589			1,296.00	25.90	33,566				6,000	5,023
	巡邏車	8486-QD	105年度汰換	2016.07	2,378	44,589			1,296.00	25.90	33,566				6,000	5,023
	巡邏車	8487-QD	105年度汰換	2016.07	2,378	44,589			1,296.00	25.90	33,566				6,000	5,023
	巡邏車	8489-QD	105年度汰換	2016.07	2,378	44,589			1,296.00	25.90	33,566				6,000	5,023
	巡邏車	8490-QD	105年度汰換	2016.07	2,378	44,589			1,296.00	25.90	33,566				6,000	5,023
	警備、巡邏、偵防用客貨兩用車	8C-4511	福斯慶眾AET031242	2001.09	2,461	68,889			1,296.00	25.90	33,566				30,000	5,323
	警備、巡邏、偵防用客貨兩用車	8C-4512	福斯慶眾AET031249	2001.09	2,461	68,889			1,296.00	25.90	33,566				30,000	5,323
	警備、巡邏、偵防用客貨兩用車	8C-4513	福斯慶眾AET031311	2001.09	2,461	68,889			1,296.00	25.90	33,566				30,000	5,323
	警備、巡邏、偵防用客貨兩用車	9507-DG	福斯慶眾AET037838	2003.09	2,461	68,889			1,296.00	25.90	33,566				30,000	5,323
	警備、巡邏、偵防用客貨兩用車	9508-DG	福斯慶眾AET037841	2003.09	2,461	68,889			1,296.00	25.90	33,566				30,000	5,323
	警備、巡邏、偵防用客貨兩用車	5016-DN	福斯慶眾AET039069	2004.06	2,461	68,889			1,296.00	25.90	33,566				30,000	5,323
	警備、巡邏、偵防用客貨兩用車	5017-DN	福斯慶眾AET039070	2004.06	2,461	68,889			1,296.00	25.90	33,566				30,000	5,323
	警備、巡邏、偵防用客貨兩用車	6101-QB	中華4G64-A04233A	2006.07	2,350	68,889			1,296.00	25.90	33,566				30,000	5,323
	警備、巡邏、偵防用客貨兩用車	6833-UX	納智捷G22TA013707	2012.06	2,198	58,589			1,296.00	25.90	33,566				20,000	5,023
	警備、巡邏、偵防用客貨兩用車	AAF-5179	納智捷G22TA015885	2013.06	2,198	53,589			1,296.00	25.90	33,566				15,000	5,023
	警備、巡邏、偵防用客貨兩用車	AAF-5182	納智捷G22TA015889	2013.06	2,198	53,589			1,296.00	25.90	33,566				15,000	5,023

臺北市政府警察局保安警察大隊

11-1-16-37

車輛明細表

中華民國105年度

單位：新臺幣元

工作計畫別	車輛種類	車號	廠牌及引擎號碼	購置年月	汽缸總排氣量 立方公分	合計	牌照稅	燃料使用費	油料(全年)			液化石油氣(全年)			養護費	檢驗執照及保險費
									數量 (公升)	單價	金額	數量 (公升)	單價	金額		
	偵防用客貨兩用車	AAF-5183	納智捷G22TA015891	2013.06	2,198	53,589			1,296.00	25.90	33,566				15,000	5,023
	警備、巡邏、偵防用客貨兩用車	AGK-8573	納智捷G22TEA2000375	2014.06	2,198	53,589			1,296.00	25.90	33,566				15,000	5,023
	警備、巡邏、偵防用客貨兩用車	AGK-8575	納智捷G22TEA200039Y	2014.06	2,198	53,589			1,296.00	25.90	33,566				15,000	5,023
	警備、巡邏、偵防用客貨兩用車	ANA-1263	納智捷G22TEA2003521	2015.07	2,198	44,589			1,296.00	25.90	33,566				6,000	5,023
	警備、巡邏、偵防用客貨兩用車	DZ-8139	105年度汰換	2016.07	3,301	44,589			1,296.00	25.90	33,566				6,000	5,023
	現場指揮車	BA-006	國瑞IW0016332	1992.01	4,009	70,956			1,296.00	25.90	33,566				30,000	7,390
	現場指揮車	BA-007	國瑞IW0016337	1992.01	4,009	70,956			1,296.00	25.90	33,566				30,000	7,390
	現場指揮車	446-BT	國瑞N04CUT13970	2014.09	4,009	55,556			1,296.00	25.90	33,566				15,000	6,990
	警用工程車	2A-4651	中華4G63V003327	2000.03	1,997	68,889			1,296.00	25.90	33,566				30,000	5,323
	水車	001	賓士	1989.08	12,000	63,566			1,296.00	25.90	33,566				30,000	
	水車	002	賓士	1989.08	12,000	63,566			1,296.00	25.90	33,566				30,000	
	水車	003	賓士	1989.08	12,000	63,566			1,296.00	25.90	33,566				30,000	
	水車	662-TL	賓士54197100493780	2007.11	11,946	70,956			1,296.00	25.90	33,566				30,000	7,390
	大型警備車	230-WB	國瑞J08ETB13734	2007.12	7,684	70,956			1,296.00	25.90	33,566				30,000	7,390
	大型警備車	021-WF	國瑞J08EVN10391	2014.08	7,684	55,556			1,296.00	25.90	33,566				15,000	6,990
	大型警備車	586-WB	國瑞J08EVN10390	2014.08	7,684	55,556			1,296.00	25.90	33,566				15,000	6,990
	大型警備車	BA-895	104年度汰換	2015.09	13,267	46,556			1,296.00	25.90	33,566				6,000	6,990
	大型警備車	BC-758	104年度汰換	2015.09	13,267	46,556			1,296.00	25.90	33,566				6,000	6,990
	大型警備車	BC-833	104年度汰換	2015.09	13,267	46,556			1,296.00	25.90	33,566				6,000	6,990
	大型警備車	BA-881	105年度汰換	2016.07	13,267	46,556			1,296.00	25.90	33,566				6,000	6,990
	大型警備車	BA-882	105年度汰換	2016.07	13,267	46,556			1,296.00	25.90	33,566				6,000	6,990
	特種警備車	BC-270	國瑞E66787	1990.12	6,728	70,956			1,296.00	25.90	33,566				30,000	7,390
	特種警備車	BN-799	國瑞TC11505	1995.01	6,728	70,956			1,296.00	25.90	33,566				30,000	7,390
	特種警備車	BO-558	國瑞TC12296	1995.10	6,728	70,956			1,296.00	25.90	33,566				30,000	7,390
	特種警備車	1210-DG	福特32318245C	2003.07	1,998	68,889			1,296.00	25.90	33,566				30,000	5,323
	特種警備車	756-TL	國瑞15B1809220	2007.12	4,104	70,956			1,296.00	25.90	33,566				30,000	7,390

臺北市政府警察局保安警察大隊

車輛明細表

中華民國105年度

單位：新臺幣元

工作計畫別	車輛種類	車號	廠牌及引擎號碼	購置年月	汽缸總排氣量 立方公分	合計	牌照稅	燃料使用費	油料(全年)			液化石油氣(全年)			養護費	檢驗執照及保險費
									數量 (公升)	單價	金額	數量 (公升)	單價	金額		
	特種警備車	050-BQ	國瑞J08ETB23060	2011.10	6,728	60,956			1,296.00	25.90	33,566				20,000	7,390
	特種警備車	AGD-5305	雙龍178454	2013.12	1,998	53,589			1,296.00	25.90	33,566				15,000	5,023
	特種警備車	AGD-5306	雙龍178455	2013.12	1,998	53,589			1,296.00	25.90	33,566				15,000	5,023
	特種警備車	AGD-5331	雙龍178456	2013.12	1,998	53,589			1,296.00	25.90	33,566				15,000	5,023
	特種警備車	AGD-5350	雙龍178457	2013.12	1,998	53,589			1,296.00	25.90	33,566				15,000	5,023
	特種警備車	AGD-5351	雙龍178458	2013.12	1,998	53,589			1,296.00	25.90	33,566				15,000	5,023
	特種警備車	450-BV	國瑞J08EVD15485	2014.08	7,684	55,556			1,296.00	25.90	33,566				15,000	6,990
	特種警備車	AJF-3875	雙龍201484	2014.08	1,998	53,589			1,296.00	25.90	33,566				15,000	5,023
	特種警備車	AJF-3876	雙龍201483	2014.08	1,998	53,589			1,296.00	25.90	33,566				15,000	5,023
	特種警備車	171-R3	國瑞J08EVD17339	2015.07	7,684	46,556			1,296.00	25.90	33,566				6,000	6,990
	特種警備車	ALJ-3057	福特410264	2015.07	3,198	44,589			1,296.00	25.90	33,566				6,000	5,023

臺北市政府警察局保安警察大隊

市政白皮書計畫項目預算編列情形表

11-1-16-39

篇名：社會照顧與安全篇

中華民國105年度

單位：新臺幣元

計 畫 項 目	承 辦 機 關	總 需 求	以前年度預算數	104 年度 預算數	105 年度 預算數	以後年度需求數
合 計		321,857,128		165,648,461	156,208,667	
1. 增加警察的人力及待遇。目前警界人員少、工作累、獎勵差，故未來台北市警察員額應逐年補足，尤其是刑事警察的編制和預算，應寬列超勤加班費，提振工作士氣，提升犯罪偵防績效。		321,857,128		165,648,461	156,208,667	
(1) 警勤加給勤務繁重加成	保安警察大隊	按年編列		58,346,501	48,906,707	
(3) 超勤加班費	保安警察大隊	按年編列		107,301,960	107,301,960	

局保安警察大隊
濟性綜合分類表

11-1-16-41

105年度

單位：新臺幣千元

資本支出 合計	資 本 支 出								固 定 資 本 形 成							
	投 資 及 增 資			資 本 移 轉				土 地 購 入	無 形 資 產 購 置	固 定 資 本 形 成						
	對 營 業 基 金	對 非 營 業 特 種 基 金	對 民 間 企 業	對 企 業	對 家 庭 及 民 間 非 營 利 機 構	對 政 府	對 國 外			住 宅	非 住 宅 房 屋	其 他 營 建 工 程	運 輸 工 具	資 訊 軟 體	機 械 及 其 他 設 備	土 地 改 良
2,124														27	2,097	
2,124														27	2,097	