

中華民國106年度 4-0501906

議會
審定

(自106年1月1日起至106年12月31日止)

臺北市政府教育局主管

臺北市地方教育發展基金－臺北市教師研習中心

附屬單位預算之分預算

(特別收入基金)

主辦會計人員 楊忠豪

機關長官 楊淑妃

臺北市地方教育發展基金－臺北市教師研習中心

目次

中華民國106年度

一、財務摘要	第 1	頁
二、業務計畫及預算概要	第 3 - 8	頁
三、主要表		
(一) 基金來源、用途及餘絀預計表	第 9	頁
(二) 現金流量預計表	第 10	頁
四、附屬表		
(一) 基金來源－財產處分收入明細表	第 11	頁
(二) 基金來源－市庫撥款收入明細表	第 12	頁
(三) 基金來源－雜項收入明細表	第 13	頁
(四) 基金用途－訓練教育計畫明細表	第 14 - 31	頁
(五) 基金用途－一般行政管理計畫明細表	第 32 - 42	頁
(六) 基金用途－建築及設備計畫明細表	第 43 - 46	頁
五、參考表		
(一) 預計平衡表	第 47 - 48	頁
(二) 各項費用彙計表	第 49 - 54	頁
(三) 員工人數彙計表	第 55	頁
(四) 用人費用彙計表	第 56 - 59	頁
(五) 車輛明細表	第 60	頁
(六) 單位(或計畫)成本分析表	第 61	頁
(七) 5年來主要業務計畫分析表	第 62	頁
(八) 固定項目明細表	第 63	頁

臺北市地方教育發展基金－臺北市教師研習中心

40501906-1

財務摘要

中華民國106年度

單位：新臺幣元

項 目	本 年 度	上 年 度	比較增減(-)	%
經營成績：				
基金來源	99,377,729	97,613,947	1,763,782	1.81
基金用途	137,468,009	132,244,266	5,223,743	3.95
賸餘(短絀－)	-38,090,280	-34,630,319	-3,459,961	--
餘絀情形：				
基金餘額	13,650,894	51,741,174	-38,090,280	-73.62
現金流量(註)：				
現金及約當現金之淨增(減－)	-38,090,280	-34,630,319	-3,459,961	--

附註：現金流量係採現金及約當現金基礎，包括現金及自投資日起3個月內到期或清償之債權證券。

本 頁 空 白

業務計畫及預算概要

臺北市地方教育發展基金-臺北市教師研習中心

業務計畫及預算概要

中華民國 106 年度

壹、基金概況

一、設立宗旨及願景：

(一)教師研習中心旨在配合教育政策，推動本市各級學校教師在職研習活動，提供支持性研習環境、教學資源與諮詢，滿足教師專業成長之需求。藉由獲得新知、從事教學研究，激勵教師的自我覺察與使命感，凝聚教師的共識，發展教師的專業能力與責任，並不斷的追求專業成長，以提昇教師專業素質，促進教育革新及發展。

(二)本中心自 91 年度起依教育經費編列與管理法第 13 條規定設置「臺北市地方教育發展基金」，以促進教育健全發展，提升教育經費運用績效。

二、組織概況(另附組織系統圖)：

本中心置主任 1 人，綜理業務，下設教務、輔導、研究及總務等 4 組及會計員、人事管理員等單位。

內部分層業務如下：

教務組：掌理研習計畫之擬定、研習人員之遴選、研習資料之編印、研習課程編排與實施，研習人員成績之評定及其他有關教務等事項。

輔導組：掌理研習人員生活品德考核、聯誼活動、追蹤輔導、教師諮詢服務及有關教育輔導等事項。

研究組：掌理教育問題之研究、教育資料蒐集、出版、教具研製、推廣及其他研究事項。

總務組：掌理文書、事務、出納、保健及不屬於其他各組之事項。

會計室：秉承上級主計機關之監督與指導，並受主任之指揮，依法辦理歲計、會計、統計等事項。

人事室：秉承上級人事機關之監督與指導，並受主任之指揮，依法辦理人事管理查核等事項。

臺北市地方教育發展基金-臺北市教師研習中心

業務計畫及預算概要

中華民國 106 年度

三、組織系統圖：

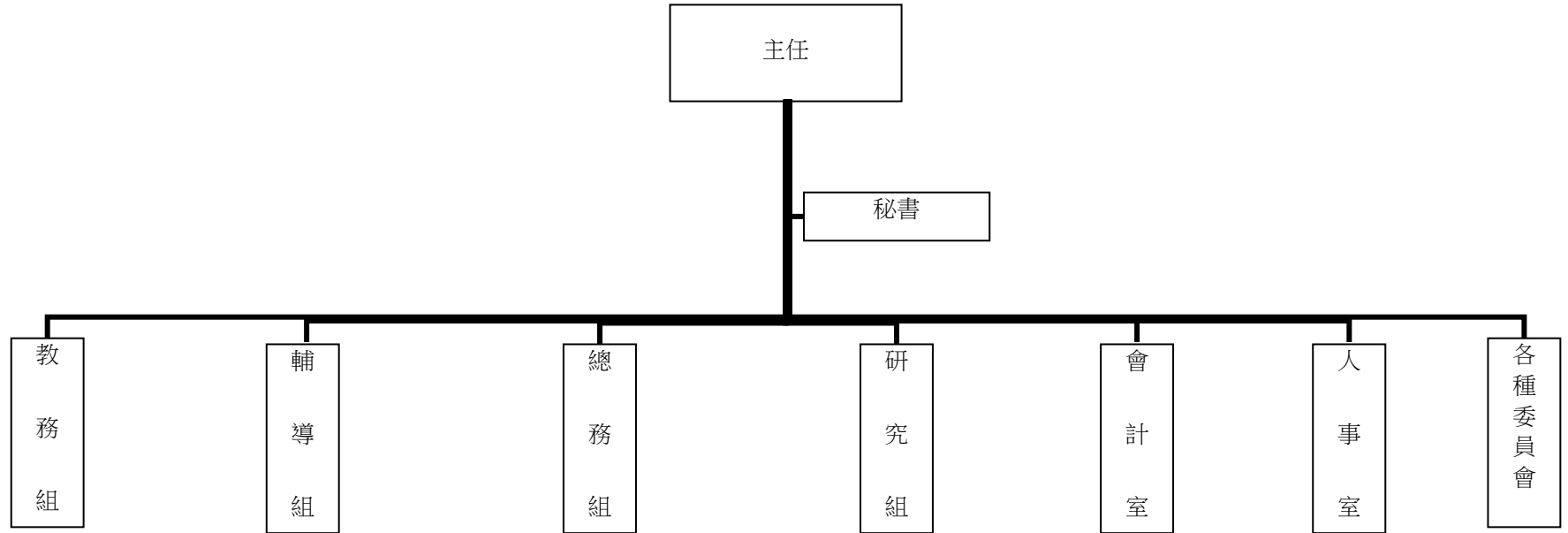

四、基金歸類及屬性：本中心地方教育發展基金依據教育經費編列與管理法第 13 條規定設置，本基金為預算法第 4 條第 1 項第 2 款第 5 目所定之特別收入基金，以本府教育局為管理機關。

臺北市地方教育發展基金-臺北市教師研習中心

業務計畫及預算概要

中華民國 106 年度

貳、業務範圍及經營趨勢

一、業務範圍：

- (一)依據教育基本法及配合教育政策，推動本市各級學校教師在職進修研習活動。
- (二)提供支持性研習環境、教學資源與諮詢，滿足教師專業成長環境。
- (三)辦理教育研究，提供教育資訊，出版教育刊物。
- (四)進行臺北市教育政策與方案之推動與落實。

二、最近 5 年經營趨勢：

基金來源、用途及餘絀

單位：新臺幣元

來源 用途 餘絀	年 度	102 年度決算 金 額	103 年度決算 金 額	104 年度決算 金 額	105 年度預算數 金 額	本年度預算數 金 額
來源部分		132,314,306	115,843,971	82,891,832	97,613,947	99,377,729
用途部分		100,597,604	100,596,280	93,948,151	132,244,266	137,468,009
餘絀部分		31,716,702	15,247,691	-11,056,319	-34,630,319	-38,090,280

參、業務計畫

一、業務計畫及目標：

本年度業務計畫重點與預算配合情形及預期績效，詳列如下：

1. 訓練教育業務計畫：本年度預算編列 112,805,437 元，預定辦理各項進修研習。從事各項教學研究，提供各項諮詢輔導服務，協助教師解決問題。積極推展資訊教師訓練策劃辦理遠距教學及教學資源庫。
2. 一般行政管理計畫：本年度預算編列 21,385,785 元，係配合推動訓練業務之行政支援工作。

臺北市地方教育發展基金-臺北市教師研習中心

業務計畫及預算概要

中華民國 106 年度

3. 建築及設備計畫：本年度預算編列 3,276,787 元，係辦理中正堂屋頂及連通廊道頂部防水工程、購置辦公及雜項設備暨電腦設備，改善教學環境，增進教學效能，並提高行政效率。

二、執行政府重要政策：

(一)、掌握教育脈動，研發教師終身學習資源，期能在進修研習過程中達到：

- 1.鼓舞士氣、激勵服務熱忱。
- 2.凝聚教育改革共識。
- 3.改變教學觀念。
- 4.促進專業成長。

(二)、建構全體教師之優質學習環境

- 1.配合課程改革協助推展學以致用之關鍵能力。
- 2.提供能力導向學習之教育設施。
- 3.建構享有活用知識之學習場所。

(三)、公私立高中職課程與教學前瞻計畫執行與審查：因應 12 年國教實施與培養學生核心能力，推動學校發展校本課程與教學。

(四)、研發多媒體教學：成立多媒體製作中心，研發多媒體教學資源。

(五)、提昇教育人員資訊素養及資訊科技能力：辦理資訊成長研習，推展學校資訊應用教育。

(六)、統合臺北市教學資源：設立臺北市教學資源庫，提供資訊科技融入各領域教學網路諮詢服務。發行臺北市教育電子報。

(七)、推展遠距教學研習課程：研發遠距教學主題與內容。辦理遠距教學研習。

(八)、辦理優質學校評選，塑立優質經營之標竿。

(九)、教育 111 標竿學校選拔：落實臺北教育 111（一校一特色、一生一專長及一個都不少）政策，提升學校教育品質並獎勵績優之標竿學校。

(十)、杏壇芬芳推薦：表彰本市教育工作人員、學生家長及社會人士為教育奉獻之感人事蹟，提振服務熱忱，辦理杏壇芬芳錄推薦及表揚活動。

(十一)、預期效益：

- 1.研習課程能達到多元化、精緻化。
- 2.教學研究達到本土化、行動化。

臺北市地方教育發展基金-臺北市教師研習中心

業務計畫及預算概要

中華民國 106 年度

- 3.諮詢輔導達到人性化、專業化。
- 4.教學資源能達到資訊化、科技化。
- 5.輔導學校提高國民教育品質。

肆、預算概要：

一、基金來源及用途之預計：

(一)本年度基金來源：財產處分收入 8,015 元，市庫撥款收入 99,329,750 元，雜項收入 39,964 元，合計 99,377,729 元。

(二)本年度基金用途：訓練教育業務計畫 112,805,437 元，一般行政管理計畫 21,385,785 元，建築及設備計畫 3,276,787 元，合計 137,468,009 元。

二、本期餘絀之預計：本年度短絀 38,090,280 元。

三、現金流量之預計：本年度業務活動淨現金流出 38,090,280 元。

四、補辦預算事項：無。

伍、其他重要說明

一、本年度預算與上年度預算各項目增減之原因。

(一)員工人數增減原因分析：本年度預算員額行政人員 27 人，駐衛警 2 人，技工 8 人，工友 4 人，駕駛 3 人合計 44 人，較上年度減少 1 人，係臨時編審 1 人退休遺缺不補。

(二)基金來源、用途及餘絀各科目增減原因之分析：

- 1.財產處分收入本年度預算數 8,015 元，較上年度預算數 8,015 元，無增減。
- 2.其他財產收入本年度預算數 0 元，較上年度預算數 2,000 元，核實減列 2,000 元。
- 3.市庫撥款收入本年度預算數 99,329,750 元，較上年度預算數 97,578,368 元，核實增列 1,751,382 元。
- 4.雜項收入本年度預算數 39,964 元，較上年度預算數 25,564 元，核實增列 14,400 元。
- 5.用人費用本年度預算數 47,817,496 元，較上年度預算數 50,252,786 元，核實減列 2,435,290 元。
- 6.服務費用本年度預算數 28,157,164 元，較上年度預算數 28,810,558 元，核實減列 653,394 元。
- 7.材料及用品費本年度預算數 6,022,352 元，較上年度預算數 6,349,597 元，核實減列 327,245 元。

臺北市地方教育發展基金-臺北市教師研習中心

業務計畫及預算概要

中華民國 106 年度

- 8.租金、償債與利息本年度預算數 1,436,000 元，較上年度預算數 1,436,000 元，無增減。
- 9.購建固定資產、無形資產及非理財目的之長期投資本年度預算數 3,276,787 元，較上年度預算數 3,928,685 元，核實減列 651,898 元。
- 10.稅捐及規費(強制費)本年度預算數 36,170 元，較上年度預算數 35,720 元，核實增列 450 元。
- 11.會費、捐助、補助、分攤、照護、救濟與交流活動費本年度預算數 49,618,000 元，較上年度預算數 40,472,000 元，核實增列 9,146,000 元。
- 12.其他本年度預算數 1,104,040 元，較上年度預算數 958,920 元，核實增列 145,120 元。

二、其他有關說明：無

主 要 表

臺北市地方教育發展基金－臺北市教師研習中心

40501906-9

基金來源、用途及餘絀預計表

中華民國106年度

單位：新臺幣元

前年度決算數	科 目		本年度預算數	上年度預算數	比較增減（－）
	編 號	名 稱			
82,891,832	4	基金來源	99,377,729	97,613,947	1,763,782
85,520	45	財產收入	8,015	10,015	-2,000
85,520	451	財產處分收入	8,015	8,015	
	45Y	其他財產收入		2,000	-2,000
82,736,281	46	政府撥入收入	99,329,750	97,578,368	1,751,382
82,736,281	462	市庫撥款收入	99,329,750	97,578,368	1,751,382
70,031	4Y	其他收入	39,964	25,564	14,400
70,031	4YY	雜項收入	39,964	25,564	14,400
93,948,151	5	基金用途	137,468,009	132,244,266	5,223,743
65,535,262	58	訓練教育計畫	112,805,437	105,239,247	7,566,190
18,217,570	5L	一般行政管理計畫	21,385,785	23,076,334	-1,690,549
10,195,319	5M	建築及設備計畫	3,276,787	3,928,685	-651,898
-11,056,319	6	本期賸餘(短絀-)	-38,090,280	-34,630,319	-3,459,961
97,427,812	71	期初基金餘額	51,741,174	43,745,867	7,995,307
86,371,493	73	期末基金餘額	13,650,894	9,115,548	4,535,346

臺北市地方教育發展基金－臺北市教師研習中心

現金流量預計表

中華民國106年度

單位：新臺幣元

項 目		本年度預算數	說 明
編 號	名 稱		
81	業務活動之現金流量		
811	本期賸餘(短絀－)	-38,090,280	
813	業務活動之淨現金流入(流出－)	-38,090,280	
82	其他活動之現金流量		
82Z	其他活動之淨現金流入(流出－)		
83	現金及約當現金之淨增(淨減－)	-38,090,280	
84	期初現金及約當現金	53,936,363	
85	期末現金及約當現金	15,846,083	

註：本表係採現金及約當現金基礎，包括現金及自投資日起3個月內到期或清償之債權證券。

附 屬 表

臺北市地方教育發展基金－臺北市教師研習中心

40501906-11

基金來源－財產處分收入明細表

中華民國106年度

單位：新臺幣元

前年度決算數	上年度預算數	科目		本年度預算數				說明
		編號	名稱	單位	數量	單價	金額	
85,520	8,015		合計				8,015	
85,520	8,015	451	財產處分收入	年	1	8,015	8,015	較上年度預算數8,015元，無增減。
							8,015	出售報廢財產殘值收入。

臺北市地方教育發展基金－臺北市教師研習中心

基金來源－市庫撥款收入明細表

中華民國106年度

單位：新臺幣元

前年度決算數	上年度預算數	科 目		本 年 度 預 算 數				說 明
		編 號	名 稱	單 位	數 量	單 價	金 額	
82,736,281	97,578,368		合計				99,329,750	
82,736,281	97,578,368	462	市庫撥款收入	年	1	99,329,750	99,329,750	較上年度預算數97,578,368元，增加1,751,382元。市府補助款。

臺北市地方教育發展基金－臺北市教師研習中心

40501906-13

基金來源－雜項收入明細表

中華民國106年度

單位：新臺幣元

前年度決算數	上年度預算數	科 目		本 年 度 預 算 數				說 明
		編 號	名 稱	單 位	數 量	單 價	金 額	
70,031	25,564		合計				39,964	
70,031	25,564	4YY	雜項收入	年	1	39,964	39,964	較上年度預算數25,564元，增加14,400元。 契約違約罰款收入。

臺北市地方教育發展基金－臺北市教師研習中心

基金用途－訓練教育計畫明細表

中華民國106年度

單位：新臺幣元

前年度決算數	上年度預算數	科 目		本年度預算數				說 明
		編 號	名 稱	單 位	數 量	單 價	金 額	
65,535,262	105,239,247		合 計				112,805,437	
31,868,017	35,009,179	1	用人費用				32,710,507	
16,441,015	17,472,000	11	正式員額薪資				15,972,000	較上年度預算數17,472,000元，減少1,500,000元。
13,326,063	14,400,000	113	職員薪金	年	1	12,900,000	12,900,000	職員19人薪金(詳用人費用彙計表)。
3,114,952	3,072,000	114	工員工資	年	1	3,072,000	3,072,000	工員8人工資(詳用人費用彙計表)。
872,800	1,263,341	13	超時工作報酬				1,198,273	較上年度預算數1,263,341元，減少65,068元。
805,310	1,161,341	131	加班費	年	1	709,873	709,873	不休假出勤加班費。
				人、小時	16x130	185	384,800	儲訓課程開結訓夜間工作加班費。
67,490	102,000	133	誤餐費	人次	120	80	9,600	外勤誤餐費。
				人次	90	80	7,200	教師天地和各種叢書企劃及審稿會議誤餐費(新增)。
				人次	200	80	16,000	教育111標竿學校誤餐費。

臺北市地方教育發展基金－臺北市教師研習中心

40501906-15

基金用途－訓練教育計畫明細表

中華民國106年度

單位：新臺幣元

前年度決算數	上年度預算數	科 目		本年度預算數				說 明
		編 號	名 稱	單位	數量	單價	金額	
				人次	75	80	6,000	教育研究發展委員會會議誤餐費。
				人次	30	80	2,400	杏壇芬芳錄誤餐費。
				人次	600	80	48,000	優質學校評選誤餐費。
				人次	180	80	14,400	領先與前瞻計畫誤餐費。
3,572,976	4,378,000	15	獎金				3,973,500	較上年度預算數4,378,000元，減少404,500元。
1,598,892	2,194,000	151	考績獎金				1,977,000	
				年	1	1,977,000	1,977,000	依考績法規定核發之獎金。
1,974,084	2,184,000	152	年終獎金				1,996,500	
				年	1	1,996,500	1,996,500	依規定於年節加發之獎金。
7,760,021	8,703,384	16	退休及卹償金				8,551,752	較上年度預算數8,703,384元，減少151,632元。
7,200,285	8,549,784	161	職員退休及離職金				8,398,152	
				年	1	1,153,152	1,153,152	提撥退撫基金。
				年	1	45,000	45,000	退休人員年終慰問金
				年	1	7,200,000	7,200,000	退休人員月退休金20人x@30,000元x12月=7,200,000元。
559,736	153,600	162	工員退休及離職金				153,600	
				年	1	153,600	153,600	提撥勞工退休準備金。
3,221,205	3,192,454	18	福利費				3,014,982	較上年度預算數3,192,454元，減

臺北市地方教育發展基金－臺北市教師研習中心

基金用途－訓練教育計畫明細表

中華民國106年度

單位：新臺幣元

前年度決算數	上年度預算數	科 目		本年度預算數				說 明
		編 號	名 稱	單位	數量	單價	金額	
1,633,579	1,676,520	181	分擔員工保險費	年	1	1,533,132	1,533,132	少177,472元。 分擔公保、勞保、健保費。
1,587,626	1,515,934	18Y	其他福利費	年	1	432,000	432,000	休假旅遊補助費。
				人、學期	1x2	3,800	7,600	退休人員子女教育補助費。
				人、學期	2x2	35,800	143,200	退休人員子女教育補助費。
				人、年	9x1	6,000	54,000	退休人員三節慰問金。
				人、年	2x1	177,125	354,250	喪葬補助費(35,425元x5個月x2人)。
				人、年	1x1	60,800	60,800	結婚補助費(30,430元x2個月x1人)。
				學期	2	215,000	430,000	子女教育補助費。
19,952,043	21,680,392	2	服務費用				22,272,102	
2,216,536	2,557,800	21	水電費				2,557,800	較上年度預算數2,557,800元，無增減。
2,073,296	2,263,800	212	工作場所電費	月	12	188,650	2,263,800	研習訓練場地電費。
60,940	176,400	214	工作場所水費	月	12	14,700	176,400	研習訓練場地水費。
82,300	117,600	217	氣體費				117,600	

臺北市地方教育發展基金－臺北市教師研習中心

40501906-17

基金用途－訓練教育計畫明細表

中華民國106年度

單位：新臺幣元

前年度決算數	上年度預算數	科 目		本年度預算數				說 明
		編 號	名 稱	單位	數量	單價	金額	
190,832	302,400	22	郵電費	月	12	9,800	117,600	膳食瓦斯燃料費。 較上年度預算數302,400元，減少15,120元。
570		221	郵費				287,280	
190,262	302,400	222	電話費				287,280	
707,780	604,200	23	旅運費	月	12	23,940	287,280	研習訓練工作電話費。
	9,000	236	貨物運費				605,800	較上年度預算數604,200元，增加1,600元。
				次	3	3,000	9,000	教材教具搬運費。
707,780	595,200	23Y	其他旅運費	次	260	400	104,000	教師諮詢服務輪職教授交通費。
				人次	120	30	3,600	因公事外出外勤交通費。
				次	18	400	7,200	教師天地諮詢委員交通費(新增)。
				次	75	400	30,000	優質學校評選委員交通費。
				次	16	400	6,400	領先與前瞻計畫諮詢委員交通費。
				次	1,114	400	445,600	各儲訓研習課程講師交通費。
1,137,072	448,000	24	印刷裝訂與廣告費				448,000	較上年度預算數448,000元，無增減。

臺北市地方教育發展基金－臺北市教師研習中心

基金用途－訓練教育計畫明細表

中華民國106年度

單位：新臺幣元

前年度決算數	上年度預算數	科 目		本年度預算數				說 明
		編 號	名 稱	單位	數量	單價	金額	
1,137,072	448,000	241	印刷及裝訂費	年	1	96,000	96,000	諮商輔導宣傳海報卡片單張。
				臺、月、張	1x12x15,000	0.7	126,000	影印機使用費。
				年	1	80,000	80,000	教育研究發展委員會各項評選活動資料及成果印刷費。
				年	1	13,200	13,200	領先與前瞻計畫資料及成果印刷費。
				臺、月、張	1x12x15,000	0.7	126,000	教材資料影印機使用費。
			年	1	6,800	6,800	光碟製作、成果、教材裝訂印刷等。	
206,715	216,477	25	修理保養及保固費				216,477	較上年度預算數216,477元，無增減。
206,715	216,477	255	機械及設備修護費	年	1	86,477	86,477	電腦設備硬體維護(伺服器)。(電腦專案計畫)
				年	1	130,000	130,000	電腦設備硬體維護(電腦)。(電腦專案計畫)
1,110,744	1,491,660	27	一般服務費				1,485,600	較上年度預算數1,491,660元，減少6,060元。
1,110,084	1,485,600	279	外包費	月	12	40,000	480,000	技術人員外包。

臺北市地方教育發展基金－臺北市教師研習中心

40501906-19

基金用途－訓練教育計畫明細表

中華民國106年度

單位：新臺幣元

前年度決算數	上年度預算數	科 目		本年度預算數				說 明
		編 號	名 稱	單 位	數 量	單 價	金 額	
				月	12	38,000	456,000	專業技工(廚司)業務外包費。
				坪、月	1,145x12	40	549,600	研習場地清潔費。
660	6,060	27A	義工服務費					
14,382,364	16,059,855	28	專業服務費				16,671,145	較上年度預算數16,059,855元，增加611,290元。
11,878,956	13,921,325	285	講課鐘點、稿費、出席審查及查詢費				13,966,745	
				節	180	1,600	288,000	教師專案輔導課程外聘講座鐘點費。
				節	780	1,600	1,248,000	教師諮詢服務輪值教授指導鐘點費。
				人次	2	2,000	4,000	教師專案輔導課程規畫議出席費。
				人次	16	2,000	32,000	教育專題研究計畫報告審查費及諮詢費。
				千字	300	690	207,000	出版教育論著叢書撰稿費。
				人次	5	2,000	10,000	企劃教育論著叢書諮詢費。
				千字	300	200	60,000	出版教育論著叢書審稿費。
				千字	300	40	12,000	出版教育論著叢書校稿費。
				次	5	5,405	27,025	出版教育論著叢書封面設計美編費。

臺北市地方教育發展基金－臺北市教師研習中心

基金用途－訓練教育計畫明細表

中華民國106年度

單位：新臺幣元

前年度決算數	上年度預算數	科 目		本年度預算數				說 明
		編 號	名 稱	單位	數量	單價	金額	
				千字	300	300	90,000	出版教育論著叢書編稿費。
				張	240	270	64,800	教師天地圖片使用費-一般(新增)。
				張	4	5,405	21,620	教師天地封面設計美編費(新增)。
				張	240	135	32,400	教師天地編稿費圖片稿(新增)。
				千字	240	40	9,600	教師天地校稿費(新增)。
				千字	240	690	165,600	教師天地撰稿費(新增)。
				千字	480	200	96,000	教師天地審稿費(新增)。
				千字	240	300	72,000	教師天地編稿費(新增)。
				人次	18	2,000	36,000	企劃教師天地諮詢費(新增)。
				人次	100	2,000	200,000	教育研究發展邀集學者專家諮詢會議出席費。
				節	15	1,600	24,000	教育研究發展外聘講座鐘點費。
				人次	60	2,000	120,000	優質學校評審標準規劃會議諮詢出席費。
				人次	40	2,000	80,000	教育111標竿學校諮詢出席費。
				人次	10	2,000	20,000	杏壇芬芳錄專家諮詢出席費。
				人次	10	2,000	20,000	杏壇芬芳錄複審評審出席費。
				人次	250	2,000	500,000	優質學校評選複審、決審委員出席費。

臺北市地方教育發展基金－臺北市教師研習中心

40501906-21

基金用途－訓練教育計畫明細表

中華民國106年度

單位：新臺幣元

前年度決算數	上年度預算數	科 目		本年度預算數				說 明
		編 號	名 稱	單位	數量	單價	金額	
				人次	80	2,000	160,000	教育111標竿學校複審、決審委員出席費。
				件	540	810	437,400	優質學校評選初審評審審查費(書面)。
				件	50	810	40,500	杏壇芬芳錄初審評審費。
				件	60	810	48,600	教育111標竿學校初審審查費。
				節	40	1,600	64,000	領先與前瞻計畫相關研討會與工作坊講師鐘點費。
				人次	300	2,000	600,000	領先與前瞻計畫工作諮詢、評審等各項會議出席費。
				件	240	810	194,400	領先與前瞻計畫初審、成果審查費(書面)。
				份	2,000	40	80,000	各儲訓課程、數位研習課程論文式報告閱卷費。
				人次	70	2,000	140,000	研習課程規畫諮詢會議出席費。
				千字	40	690	27,600	講義教材撰稿費。
				節	18	2,400	43,200	國外學者專家鐘點費。
				節	30	1,200	36,000	新興議題類科(田園實驗教育、生態遊學、多元文化、生命教育、環境教育等)課程外聘(有隸屬關係人員)講座鐘點費。
				節	32	1,200	38,400	教育行政類科課程外聘(有隸屬

臺北市地方教育發展基金－臺北市教師研習中心

基金用途－訓練教育計畫明細表

中華民國106年度

單位：新臺幣元

前年度決算數	上年度預算數	科 目		本年度預算數				說 明
		編 號	名 稱	單位	數量	單價	金額	
				節	206	1,600	329,600	關係人員講座鐘點費。
				節	1,502	1,600	2,403,200	教育行政類科課程外聘講座鐘點費。
				節	149	1,200	178,800	學校行政類科課程外聘(有隸屬關係人員)講座鐘點費。
				節	2,271	1,600	3,633,600	課程與教學類(領域教學、輔導諮商、教育研究、資訊教育)課程研習外聘講座鐘點費。
				節	430	1,200	516,000	課程與教學類(領域教學、輔導諮商、教育研究、資訊教育)課程研習外聘(有隸屬關係人員)鐘點費。
				節	180	1,600	288,000	新興議題類科(田園實驗教育、生態遊學、多元文化、生命教育、環境教育等)課程外聘講座鐘點費，含設計思考巷弄美學實務研習65,000元。
				節	78	1,600	124,800	性別平等教育類科課程外聘講座鐘點費。
				節	13	1,200	15,600	性別平等教育類科課程外聘(有

臺北市地方教育發展基金－臺北市教師研習中心

40501906-23

基金用途－訓練教育計畫明細表

中華民國106年度

單位：新臺幣元

前年度決算數	上年度預算數	科 目		本年度預算數				說 明
		編 號	名 稱	單位	數量	單價	金額	
1,691,808	1,430,330	28A	電子計算機軟體服務費	張	260	270	70,200	隸屬關係人員講座鐘點費。 臺北市教育e週報圖片使用費(一般稿件)。
				千字	1,040	300	312,000	臺北市教育e週報編稿費。
				千字	1,040	200	208,000	臺北市教育e週報稿件審查費。
				千字	260	810	210,600	臺北市教育e週報撰稿費。
				節	20	810	16,200	數位研習課程審查費(新增)。
				人次	20	2,000	40,000	數位研習課程諮詢費(新增)。
				節	65	1,200	78,000	行動學習暨科技領導課程外聘(有隸屬關係人員)講座鐘點費。
				節	120	1,600	192,000	行動學習暨科技領導課程外聘講座鐘點費。
				年	1	24,000	24,000	電腦軟體維護(電腦專案計畫)。
				年	1	96,000	96,000	中心網站改版系統維護費(電腦專案計畫)。
年	1	98,300	98,300	資訊安全監控防護委託服務費(電腦專案計畫)。				
年	1	460,000	460,000	臺北市教師在職研習網駐點加值客服委託服務費(電腦專案計				
							1,565,400	

臺北市地方教育發展基金－臺北市教師研習中心

基金用途－訓練教育計畫明細表

中華民國106年度

單位：新臺幣元

前年度決算數	上年度預算數	科 目		本年度預算數				說 明
		編 號	名 稱	單位	數量	單價	金額	
811,600	708,200	28Y	其他	月	12	5,000	60,000	畫)。 教育111數位網站系統維護費(電腦專案計畫)。
				月	12	7,000	84,000	優質學校網站系統維護費(電腦專案計畫)。
				年	1	180,000	180,000	臺北市教師在職研習網作業管理系統維護費(電腦專案計畫)。
				月	12	2,000	24,000	臺北市教育e週報作業管理系統維護費(電腦專案計畫)。
				月	12	5,500	66,000	多媒體教學資源中心網頁維護費(電腦專案計畫)。
				年	1	273,100	273,100	臺北市教師在職研習網新增功能建置費(電腦專案計畫)。
				年	1	200,000	200,000	教師天地數位平台專區改版及系統維護(電腦專案)(新增)。
				年	1	96,000	96,000	委託服務費(電腦專案)。
				天	1,026	500	513,000	各儲訓研習課程班輔導員費。
				件	1	500,000	500,000	數位研習課程製作委託服務費(新增)。
				天	60	500	30,000	行動學習暨科技領導課程輔導員費。
							1,139,000	

臺北市地方教育發展基金－臺北市教師研習中心

40501906-25

基金用途－訓練教育計畫明細表

中華民國106年度

單位：新臺幣元

前年度決算數	上年度預算數	科 目		本年度預算數				說 明
		編 號	名 稱	單位	數量	單價	金額	
5,070,462	5,682,756	3	材料及用品費				5,664,788	
97,739	82,881	31	使用材料費				66,713	較上年度預算數82,881元，減少16,168元。
97,739	82,881	315	設備零件	年	1	66,713	66,713	電腦耗材(電腦專案計畫)。
4,972,723	5,599,875	32	用品消耗				5,598,075	較上年度預算數5,599,875元，減少1,800元。
50,000	50,000	321	辦公(事務)用品	年	1	50,000	50,000	執行領先與前瞻計畫所需文具用品、紙張、資料夾等辦公用品費。
154,457	167,275	322	報章什誌	期	6	3,000	18,000	書編目書卡等費用。
				份、月	10x12	450	54,000	研習教師閱覽新聞報紙費。
				份	30	2,400	72,000	各種期刊雜誌訂閱費。
				年	1	23,275	23,275	教育研究專業參考用書籍。
2,715,723	2,789,100	326	食品	次	2,880	70	201,600	各期研習班研習期間工作人員伙食費。
				次	2,200	70	154,000	新興議題(多元文化、生命教育、環境教育等)課程研習員及

臺北市地方教育發展基金－臺北市教師研習中心

基金用途－訓練教育計畫明細表

中華民國106年度

單位：新臺幣元

前年度決算數	上年度預算數	科 目		本年度預算數				說 明
		編 號	名 稱	單位	數量	單價	金額	
2,052,543	2,593,500	32Y	其他	次	7,768	70	543,760	講座伙食費。
				次	100	500	50,000	學校行政類課程研習員及講座伙食費。
				次	23,002	70	1,610,140	外埠參觀伙食費。
				次	2,474	70	173,180	課程與教學類(領域教學、輔導諮商、教育研究、資訊教育)課程研習員及講座伙食費。
				次	806	70	56,420	教育行政類課程研習員及講座伙食費。
				次			2,591,700	性別平等教育類課程研習員及講座伙食費。
				月	12	7,200	86,400	研習活動文康用品。
				次	2	22,500	45,000	中心藝文情境畫材、活動佈置費。
				期	100	900	90,000	研習資料袋。
				月	12	3,240	38,880	研習員生活、衛生用品等。
				套	1,440	180	259,200	研習寢具等洗滌費。
				月	12	6,750	81,000	垃圾清潔袋等。
間	52	630	32,760	研習寢室用品等。				
件	60	855	51,300	研習員寢室用毛毯。				

臺北市地方教育發展基金－臺北市教師研習中心

40501906-27

基金用途－訓練教育計畫明細表

中華民國106年度

單位：新臺幣元

前年度決算數	上年度預算數	科 目		本年度預算數				說 明
		編 號	名 稱	單位	數量	單價	金額	
				件	60	661	39,660	研習員寢室用涼被。
				年	1	20,000	20,000	研習活動衛生急救用品。
				年	1	20,000	20,000	本中心史料展示區照片文獻等資料收集及雜支。
				月	12	6,000	72,000	廚房鍋具用具等。
				年	1	68,000	68,000	學員餐廳膳飲用具等。
				條	30	1,000	30,000	棉被(純棉花5斤)。
				人、次	3x1	1,800	5,400	廚師因業務需要身體健康檢查費用。
				年	1	370,000	370,000	優質學校頒獎場地佈置相關費用等。
				式	1	130,000	130,000	杏壇芬芳錄評審及頒獎典禮場地佈置相關費用等。
				式	1	200,000	200,000	教育111標竿學校評審及頒獎場地佈置相關費用等。
				年	1	50,000	50,000	教育研究發展委員會辦理各項評選活動所需用品費。
				年	1	100,000	100,000	領先與前瞻計畫成果發表、研討會暨各項會議相關費用。
				次	4	6,000	24,000	租借研習場地清潔費等雜支。
				份	18,300	35	640,500	教育行政類等各類科課程印刷、

臺北市地方教育發展基金－臺北市教師研習中心

基金用途－訓練教育計畫明細表

中華民國106年度

單位：新臺幣元

前年度決算數	上年度預算數	科 目		本年度預算數				說 明
		編 號	名 稱	單位	數量	單價	金額	
								教材、實習教材費(各類科合併)。
				年	1	87,600	87,600	研習員外埠參觀門票及保險費場租雜支。
				年	1	50,000	50,000	教學資源媒體製作材料費。
1,289,860	1,436,000	4	租金、償債與利息				1,436,000	
11,400	40,000	41	地租及水租				40,000	較上年度預算數40,000元，無增減。
11,400	40,000	414	場地租金				40,000	
1,278,460	1,396,000	44	交通及運輸設備租金	次	4	10,000	40,000	研習場地游泳池租借費。
1,278,460	1,396,000	442	車租				1,396,000	較上年度預算數1,396,000元，無增減。
				輛	10	10,000	100,000	研習員外埠標竿學習交通租車費。
6,946,870	40,472,000	7	會費、捐助、補助、分攤、照護、救濟與交流活動費	車、天	3x180	2,400	1,296,000	研習員報到結訓及通勤交通租車費。
							49,618,000	
89,970	90,000	72	捐助、補助與獎助				90,000	較上年度預算數90,000元，無增減。

臺北市地方教育發展基金－臺北市教師研習中心

40501906-29

基金用途－訓練教育計畫明細表

中華民國106年度

單位：新臺幣元

前年度決算數	上年度預算數	科 目		本年度預算數				說 明
		編 號	名 稱	單位	數量	單價	金額	
89,970	90,000	72Y	其他	年	1	90,000	90,000	研習及參訪獎牌獎品。
2,000		73	分擔					
2,000		73Y	分擔其他費用					
6,854,900	40,382,000	74	補貼(償)、獎勵、慰問 、照護與救濟				49,528,000	較上年度預算數40,382,000元， 增加9,146,000元。
6,650,000	40,100,000	746	獎勵費用	項	20	100,000	2,000,000	教育111標竿學校評選獎勵金。
				項	10	10,000	100,000	優質學校評選精進獎勵金。
				項	80	100,000	8,000,000	優質學校評選獎勵金。
				校	2	500,000	1,000,000	前瞻計畫--補助臺北市高中職精 進課程與教學發展補助精進學校 紮根經費。
				項	5	1,000,000	5,000,000	優質學校評選獎勵金(整體金質 獎)(新增)。
				期	1	33,000,000	33,000,000	前瞻計畫--獎勵臺北市高中職課 程與教學發展補助經費。
20,000		747	慰問金、照護及濟助 金					
184,900	282,000	74Y	其他	面	20	1,300	26,000	教育111標竿學校獎牌製作費。

臺北市地方教育發展基金－臺北市教師研習中心

基金用途－訓練教育計畫明細表

中華民國106年度

單位：新臺幣元

前年度決算數	上年度預算數	科 目		本年度預算數				說 明
		編 號	名 稱	單 位	數 量	單 價	金 額	
				面	100	3,300	330,000	優質學校評選獎牌獎座。
				人	40	1,800	72,000	杏壇芬芳錄獎座及獎狀費。
408,010	958,920	9	其他				1,104,040	
408,010	958,920	91	其他支出				1,104,040	較上年度預算數958,920元，增加145,120元。
408,010	958,920	91Y	其他				1,104,040	
				次	40	80	3,200	教師專案輔導課程規畫會議誤餐費。
				年	1	172,000	172,000	翻轉學習:「運用IWSQA系統工具進行檢測與補救教學,以提升學生學習效能之行動研究」(第三年)。
				年	1	93,700	93,700	以自然情境進行合作諮詢模式之行動研究~以一所市立幼兒園為例(新增)。
				年	1	136,000	136,000	北管鑼鼓樂在國小藝術與人文領域的教學應用(新增)。
				式	1	150,000	150,000	夢想北安－國中音樂發表會教學成效之研究(新增)
				年	1	109,140	109,140	結合社區資源進行環境教育之個案研究-以臺北市清江國小為例(新增)。

臺北市地方教育發展基金－臺北市教師研習中心

40501906-31

基金用途－訓練教育計畫明細表

中華民國106年度

單位：新臺幣元

前年度決算數	上年度預算數	科 目		本年度預算數				說 明
		編 號	名 稱	單位	數量	單價	金額	
				年	1	300,000	300,000	國際學術交流接待費(接待來訪交流學者專家的住宿、膳食、歡迎(送)晚宴、交通、導遊、門票、保險、紀念品及其他支出)。
				次	100	1,400	140,000	研習員外埠參觀住宿費。

臺北市地方教育發展基金－臺北市教師研習中心

基金用途－一般行政管理計畫明細表

中華民國106年度

單位：新臺幣元

前年度決算數	上年度預算數	科 目		本年度預算數				說 明
		編 號	名 稱	單位	數量	單價	金額	
18,217,570	23,076,334		合 計				21,385,785	
13,375,215	15,243,607	1	用人費用				15,106,989	
7,800,196	9,456,000	11	正式員額薪資				9,360,000	較上年度預算數9,456,000元，減少96,000元。
4,226,453	5,856,000	113	職員薪金	年	1	5,856,000	5,856,000	職員8人薪金(詳用人費用彙計表)。
2,389,583	2,520,000	114	工員工資	年	1	2,520,000	2,520,000	工員7人工資(詳用人費用彙計表)。
1,184,160	1,080,000	115	警餉	年	1	984,000	984,000	警衛2人薪金(詳用人費用彙計表)。
49,817	30,000	12	聘僱及兼職人員薪資				30,000	較上年度預算數30,000元，無增減。
49,817	30,000	124	兼職人員酬金	人、月	1x12	2,500	30,000	兼人事管理員兼職費。
531,198	554,391	13	超時工作報酬				550,125	較上年度預算數554,391元，減少4,266元。
531,198	554,391	131	加班費	年	1	416,000	416,000	不休假出勤加班費。

臺北市地方教育發展基金－臺北市教師研習中心

40501906-33

基金用途－一般行政管理計畫明細表

中華民國106年度

單位：新臺幣元

前年度決算數	上年度預算數	科 目		本年度預算數				說 明
		編 號	名 稱	單位	數量	單價	金額	
2,481,756	2,507,000	15	獎金	人、小時	5x145	185	134,125	職工延時工作加班費。
							2,479,000	較上年度預算數2,507,000元，減少28,000元。
1,295,000	1,325,000	151	考績獎金	年	1	1,309,000	1,309,000	依考績法規定核發之獎金。
1,186,756	1,182,000	152	年終獎金	年	1	1,170,000	1,170,000	依規定於年節加發之獎金。
636,240	664,848	16	退休及卹償金	年	1	1,170,000	1,170,000	較上年度預算數664,848元，減少4,800元。
510,240	538,848	161	職員退休及離職金	年	1	534,048	534,048	提撥退撫基金。
126,000	126,000	162	工員退休及離職金	年	1	126,000	126,000	提撥勞工退休準備金。
1,876,008	2,031,368	18	福利費				2,027,816	較上年度預算數2,031,368元，減少3,552元。
894,924	936,648	181	分擔員工保險費	年	1	925,536	925,536	分擔公保、勞保、健保費。
91,100	165,000	183	傷病醫藥費	人	6	3,500	21,000	健康檢查補助費。
				人	9	16,000	144,000	健康檢查補助費。
609,584	657,720	187	員工通勤交通費				665,280	

臺北市地方教育發展基金－臺北市教師研習中心

基金用途－一般行政管理計畫明細表

中華民國106年度

單位：新臺幣元

前年度決算數	上年度預算數	科 目		本年度預算數				說 明	
		編 號	名 稱	單位	數量	單價	金額		
280,400	272,000	18Y	其他福利費	人、月、段	44x12x2	630	665,280	員工上下班交通費。	
				年	1	272,000	272,000	272,000	休假旅遊補助費。
4,059,091	7,130,166	2	服務費用				5,885,062		
24,471	48,600	22	郵電費				48,600	較上年度預算數48,600元，無增減。	
24,471	48,600	221	郵費	月	12	4,050	48,600	48,600	寄發各種叢書、文件、資料、論著等郵費。
4,680		23	旅運費						
4,680		231	國內旅費						
28,260	809,025	24	印刷裝訂與廣告費				797,672	較上年度預算數809,025元，減少11,353元。	
28,260	809,025	241	印刷及裝訂費	月	12	1,500	18,000	18,000	各種帳冊、表報印刷。
				臺、月、張	4x12x23,154	0.7	777,974	777,974	影印機使用費。
				式	1	1,698	1,698	1,698	致送講座賀年卡、桌曆、行事曆。
2,359,607	2,625,575	25	修理保養及保固費				2,625,575	較上年度預算數2,625,575元，無增減。	
403,500	473,375	252	一般房屋修護費				473,375		

臺北市地方教育發展基金－臺北市教師研習中心

40501906-35

基金用途－一般行政管理計畫明細表

中華民國106年度

單位：新臺幣元

前年度決算數	上年度預算數	科 目		本年度預算數				說 明
		編 號	名 稱	單位	數量	單價	金額	
				年	1	141,450	141,450	1.行政大樓木造民國15年建471坪計編 (6100+441x200)x1.5=141,450元。
				年	1	125,070	125,070	3.綜合大樓鋼筋混凝土造民國76年建1126坪,計編列 4,510+1096x110=125,070元。
				年	1	84,260	84,260	4.研習大樓鋼筋混凝土造民國85年建755坪,計編列4,510+725x110=84,260元
				年	1	66,165	66,165	5.教學資源中心鋼筋混凝土造民國70年造390坪,計編列 (4,510+360x110)x1.5=66,165元。
				年	1	56,430	56,430	2.中正堂鋼筋混凝土造民國59年建331坪,計編列 (4,510+301x110)x1.5=56,430元。
96,612	57,300	256	交通及運輸設備修護費				57,300	
				輛、年	1x1	49,000	49,000	車輛養護費(2008年以前購置)(詳車輛明細表)。
				輛、年	1x1	8,300	8,300	客貨兩用車輛養護費(2016年汰換購置)(詳車輛明細表)。
1,859,495	2,094,900	257	什項設備修護費				2,094,900	

臺北市地方教育發展基金－臺北市教師研習中心

基金用途－一般行政管理計畫明細表

中華民國106年度

單位：新臺幣元

前年度決算數	上年度預算數	科 目		本年度預算數				說 明
		編 號	名 稱	單位	數量	單價	金額	
				臺、月	3x12	1,000	36,000	監視系統硬碟及不斷電養護。
				年	1	35,000	35,000	沉水馬達保養維護。
				臺、月	24x12	200	57,600	監視系統養護。
				臺、年	15x1	2,500	37,500	飲水機濾心養護。
				年	1	90,000	90,000	消防受信總機養護。
				年	1	10,000	10,000	演講廳設備維護。
				年	1	30,000	30,000	飲水機養護。
				月	12	7,500	90,000	電信系統養護。
				座	9	6,000	54,000	鍋爐維護。
				年	1	20,000	20,000	空氣調節箱養護。
				年	1	90,000	90,000	冷氣水塔養護。
				年	1	70,000	70,000	空調系統防鏽處理維護。
				年	1	30,000	30,000	消防滅火器維護。
				年	1	10,000	10,000	消防箱維護。
				年	1	35,000	35,000	課桌椅維修更新。
				年	1	10,000	10,000	消防照明燈具維護。
				年	1	100,000	100,000	冷凍主機養護。
				年	1	100,000	100,000	衛生設備檢修養護。
				年	1	40,000	40,000	播音設備養護。
				年	1	15,000	15,000	化糞池養護。
				年	1	8,800	8,800	漁池養護。

臺北市地方教育發展基金－臺北市教師研習中心

40501906-37

基金用途－一般行政管理計畫明細表

中華民國106年度

單位：新臺幣元

前年度決算數	上年度預算數	科 目		本年度預算數				說 明
		編 號	名 稱	單位	數量	單價	金額	
				年	1	95,000	95,000	研習寢室盥洗設備等換修維護。
				年	1	55,000	55,000	照明燈具換修。
				年	1	5,000	5,000	媒體製作室設備養護。
				年	1	50,000	50,000	電動大門養護。
				年	1	60,000	60,000	電梯維護。
				年	1	80,000	80,000	消防發電機維護。
				幅、學期	4x2	5,000	40,000	電動螢幕養護。
				年	1	18,000	18,000	彩色攝影機維修。
				年	1	80,000	80,000	不斷電系統電源及發電機養護。
				年	1	50,000	50,000	天花板維修更新。
				年	1	40,000	40,000	投影機養護。
				年	1	160,000	160,000	視聽音響器材設備養護。
				年	1	3,000	3,000	鋼琴養護。
				座	2	20,000	40,000	蓄水塔養護。
				年	1	80,000	80,000	廚房機器設備養護。
				年	1	20,000	20,000	餐廳油汙池養護。
				年	1	250,000	250,000	庭園花木維護。
13,326	5,398	26	保險費				5,398	較上年度預算數5,398元，無增減。
8,400		261	一般房屋保險費					
4,926	5,398	264	交通及運輸設備保險				5,398	

臺北市地方教育發展基金－臺北市教師研習中心

基金用途－一般行政管理計畫明細表

中華民國106年度

單位：新臺幣元

前年度決算數	上年度預算數	科 目		本年度預算數				說 明
		編 號	名 稱	單 位	數 量	單 價	金 額	
			費	輛、年	1x1	2,483	2,483	公務轎車強制保險費(詳車輛明細表)。
				輛、年	1x1	2,915	2,915	客貨兩用車強制保險費(詳車輛明細表)。
1,039,870	969,168	27	一般服務費				1,485,417	較上年度預算數969,168元，增加516,249元。
2,594		276	佣金、匯費、經理費及手續費					
988,800	879,168	279	外包費				1,397,417	
				坪、月	1,928x12	40	925,440	辦公場地及公共設施清潔維護。
				人、月	1x11	42,907	471,977	機關安全保全人員費用(新增)。
48,476	90,000	27F	體育活動費				88,000	
				人、年	44x1	2,000	88,000	文康活動費，本中心編列職員27人、警衛2人、工員15人，合計44人，每人編列2,000元。
475,272	2,520,000	28	專業服務費				770,000	較上年度預算數2,520,000元，減少1,750,000元。
	200,000	283	法律事務費				200,000	
				式	1	200,000	200,000	專業服務費(綜合大樓等履約爭議訴訟案律師費用)。

臺北市地方教育發展基金－臺北市教師研習中心

40501906-39

基金用途－一般行政管理計畫明細表

中華民國106年度

單位：新臺幣元

前年度決算數	上年度預算數	科 目		本年度預算數				說 明
		編 號	名 稱	單 位	數 量	單 價	金 額	
	1,750,000	284	工程及管理諮詢服務費					
54,000	90,000	287	委託檢驗(定)試驗認證費				90,000	
				年	1	30,000	30,000	建築物消防安全檢測費。
				年	1	60,000	60,000	建築物公共安全檢查簽證及申報費。
421,272	480,000	28Y	其他				480,000	
				月	12	40,000	480,000	辦公廳舍保全服務費(機械保全)。
113,605	152,400	29	公共關係費				152,400	較上年度預算數152,400元，無增減。
113,605	152,400	291	公共關係費				152,400	
				月	12	12,700	152,400	主任特別費。
752,284	666,841	3	材料及用品費				357,564	
590,357	437,781	31	使用材料費				132,644	較上年度預算數437,781元，減少305,137元。
	17,784	312	燃料				14,872	
				公升、月、輛	81x12x1	15.3	14,872	公務轎車輛使用液化石油氣費(詳車輛明細表)。
41,332	61,849	313	油脂				59,472	

臺北市地方教育發展基金－臺北市教師研習中心

基金用途－一般行政管理計畫明細表

中華民國106年度

單位：新臺幣元

前年度決算數	上年度預算數	科 目		本年度預算數				說 明
		編 號	名 稱	單位	數量	單價	金額	
549,025	358,148	315	設備零件	公升、月、輛	71x12x1	23.6	20,107	公務轎車使用95無鉛汽油費(詳車輛明細表)。
				公升、月、輛	139x12x1	23.6	39,365	客貨兩用車使用95無鉛汽油費(詳車輛明細表)。
							58,300	
				幕	1	8,000	8,000	120吋電動布幕(第一研討室)
				臺	4	6,500	26,000	除濕機(除濕能力：11.0公升/日)。
				臺	1	2,500	2,500	風扇。
				臺	1	3,500	3,500	電風扇。
				個	1	8,500	8,500	辦公室用玻璃櫃。
				臺	1	9,800	9,800	碎紙機。
				161,927	229,060	32	用品消耗	
148,775	132,840	321	辦公(事務)用品	人、月	2x12	120	2,880	警衛2人，按每人每月120元編列。
				人、月	15x12	50	9,000	工員15人，按每人每月50元編列。
				人、月	27x12	360	116,640	職員27人，按每人每月360元編列。

臺北市地方教育發展基金－臺北市教師研習中心

40501906-41

基金用途－一般行政管理計畫明細表

中華民國106年度

單位：新臺幣元

前年度決算數	上年度預算數	科 目		本年度預算數				說 明
		編 號	名 稱	單位	數量	單價	金額	
8,220	16,220	325	服裝	人、雙	2x1	1,100	2,200	警衛皮鞋。
				雙	2	100	200	警衛襪子。
				人、年	2x1	300	600	警衛服裝配備。
				人、套	2x1	1,500	3,000	警衛夏服(成立第33年)。
				套	4	1,800	7,200	廚師工作服(冬)。
				套	4	800	3,200	廚師工作服(夏)。
4,932	80,000	32Y	其他	季	4	20,000	80,000	環境衛生、消毒用具。
30,980	35,720	6	稅捐及規費(強制費)				36,170	
18,350	22,460	64	消費與行為稅				22,460	較上年度預算數22,460元，無增減。
18,350	22,460	646	使用牌照稅	輛、年	1x1	11,230	11,230	客貨兩用車使用牌照稅(詳車輛明細表)。
				輛、年	1x1	11,230	11,230	公務轎車使用牌照稅(詳車輛明細表)。
12,630	13,260	66	規費				13,710	較上年度預算數13,260元，增加450元。
1,650	900	661	行政規費與強制費	輛、年	1x1	450	450	客貨兩用車檢驗規費(詳車輛明

臺北市地方教育發展基金－臺北市教師研習中心

基金用途－一般行政管理計畫明細表

中華民國106年度

單位：新臺幣元

前年度決算數	上年度預算數	科 目		本年度預算數				說 明
		編 號	名 稱	單 位	數 量	單 價	金 額	
10,980	12,360	663	汽車燃料使用費	輛、年	1x1	900	900	細表)。 公務轎車檢驗規費(詳車輛明細表)。
				輛、年	1x1	6,180	6,180	公務轎車燃料使用費(詳車輛明細表)。
				輛、年	1x1	6,180	6,180	客貨兩用車燃料使用費(詳車輛明細表)。

臺北市地方教育發展基金－臺北市教師研習中心

40501906-43

基金用途－建築及設備計畫明細表

中華民國106年度

單位：新臺幣元

前年度決算數	上年度預算數	科 目		本年度預算數				說 明
		編 號	名 稱	單位	數量	單價	金額	
10,195,319	3,928,685		合計				3,276,787	
10,195,319	3,928,685	5	購建固定資產、無形資產及非理財目的之長期投資				3,276,787	
2,693,694	2,887,000	51	購置固定資產				1,142,200	
2,693,694	2,887,000		一般建築及設備計畫				1,142,200	
	550,000		汰舊換新購置客貨兩用車					
	550,000	515	購置交通及運輸設備					
524,018	636,200		資訊設備				636,200	
524,018	636,200	514	購置機械及設備				636,200	
				臺	17	22,000	374,000	汰舊換新個人電腦17臺(電腦專案計畫)。
				年	1	262,200	262,200	汰舊換新網路及資訊周邊設備(電腦專案計畫)。
605,354	1,045,800		辦公設備				506,000	
310,539	426,000	514	購置機械及設備				426,000	
				臺	1	15,000	15,000	汰舊換新數位攝錄影機(含三腳

臺北市地方教育發展基金－臺北市教師研習中心

基金用途－建築及設備計畫明細表

中華民國106年度

單位：新臺幣元

前年度決算數	上年度預算數	科 目		本年度預算數				說 明
		編 號	名 稱	單位	數量	單價	金額	
				臺	4	69,000	276,000	架)。
				臺	1	35,000	35,000	汰舊換新投影機(6000流明)。
				臺	1	100,000	100,000	汰舊換新投影機(5000流明)。
104,000	192,000	515	購置交通及運輸設備				100,000	汰舊換新馬達。
				套	4	14,500	58,000	汰舊換新無線麥克風
				套	1	22,000	22,000	汰舊換新16軌前級混音機。
190,815	427,800	516	購置什項設備					
1,564,322	655,000		校園設備					
106,065	30,000	514	購置機械及設備					
	600,000	515	購置交通及運輸設備					
1,458,257	25,000	516	購置什項設備					
	120,000	52	購置無形資產				82,190	
	120,000		一般建築及設備計畫				82,190	
	80,000		臺北市多媒體				42,190	

臺北市地方教育發展基金－臺北市教師研習中心

40501906-45

基金用途－建築及設備計畫明細表

中華民國106年度

單位：新臺幣元

前年度決算數	上年度預算數	科 目		本年度預算數				說 明
		編 號	名 稱	單位	數量	單價	金額	
	80,000	521	教學資源中心 計畫暨教師網 路線上研習單 元製作 購置電腦軟 體	批	1	42,190	42,190	研發多媒體教材所需工具軟體(電腦專案計畫)。
	40,000		資訊設備				40,000	
	40,000	521	購置電腦軟 體	套	1	40,000	40,000	套裝軟體(電腦專案計畫)。
7,501,625	921,685	58	遞延支出(臺北市地 方教育發展基金及臺 北市臺北都會區捷運 固定資產重置基金專 用)				2,052,397	
7,501,625	921,685		一般建築及設備計 畫				2,052,397	
			中正堂屋頂及 連通廊道頂部 防水工程				2,052,397	

臺北市地方教育發展基金－臺北市教師研習中心

基金用途－建築及設備計畫明細表

中華民國106年度

單位：新臺幣元

前年度決算數	上年度預算數	科 目		本年度預算數				說 明
		編 號	名 稱	單 位	數 量	單 價	金 額	
		581	遞延修繕房屋建築支出				2,052,397	
				式	1	319,688	1,918,128	一、施工費
				處	48	240	319,688	偏遠地區吊運及搬運費(依施工費20%)
				平方公尺	818	1,940	11,520	頂樓既有管線架高，空調冰水管路固定柱重新施作
				式	1	95,906	1,586,920	平屋頂防水隔熱(含拆除運棄、收邊、落水頭及屋頂面既有管線整理)
				式	1	38,363	95,906	二、委託技術服務費(總包價法)
							38,363	三、工程管理費(按施工費2%提列)
7,501,625	921,685		校園整修工程					
7,501,625	921,685	581	遞延修繕房屋建築支出					

参 考 表

臺北市地方教育發展基金－臺北市教師研習中心

40501906-47

預計平衡表

中華民國106年12月31日

單位：新臺幣元

104年(前年)12月31日		科 目		106年12月31日		105年(上年)12月31日				比較 增減(-)
決 算 數		編 號	名 稱	預 計 數		預 計 數	調 整 數(±)	調 整 後 預 計 數		
金 額	%			金 額	%			金 額	%	
760,954,545	100.00		資產合計	688,233,946	100.00	675,872,052	50,452,174	726,324,226	100.00	-38,090,280
760,954,545	100.00	1	資產	688,233,946	100.00	675,872,052	50,452,174	726,324,226	100.00	-38,090,280
89,426,867	11.76	11	流動資產	16,706,268	2.43	12,633,770	42,162,778	54,796,548	7.54	-38,090,280
88,566,682	11.65	111	現金	15,846,083	2.30	11,711,353	42,225,010	53,936,363	7.43	-38,090,280
88,566,682	11.65	1112	銀行存款	15,846,083	2.30	11,711,353	42,225,010	53,936,363	7.43	-38,090,280
168	0.00	113	應收款項	168	0.01		168	168	0.00	
168	0.00	113Y	其他應收款	168	0.01		168	168	0.00	
860,017	0.11	115	預付款項	860,017	0.12	922,417	-62,400	860,017	0.11	
273,017	0.04	1153	用品盤存	273,017	0.03	273,017		273,017	0.04	
587,000	0.07	1154	預付費用	587,000	0.09	649,400	-62,400	587,000	0.07	
7,415,522	0.97	12	投資、長期應收款項、貸墊款及準備金	7,415,522	1.07	7,274,645	140,877	7,415,522	1.03	
7,415,522	0.97	124	準備金	7,415,522	1.07	7,274,645	140,877	7,415,522	1.03	
7,415,522	0.97	1241	退休及離職準備金	7,415,522	1.07	7,274,645	140,877	7,415,522	1.03	
664,112,156	87.27	13	其他資產	664,112,156	96.50	655,963,637	8,148,519	664,112,156	91.43	
664,112,156	87.27	131	什項資產	664,112,156	96.50	655,963,637	8,148,519	664,112,156	91.43	
664,112,156	87.27	1316	代管資產	664,112,156	96.50	655,963,637	8,148,519	664,112,156	91.43	
760,954,545	100.00		負債及基金餘額合計	688,233,946	100.00	675,872,052	50,452,174	726,324,226	100.00	-38,090,280
674,583,052	88.65	2	負債	674,583,052	98.02	666,756,504	7,826,548	674,583,052	92.88	
1,332,726	0.18	21	流動負債	1,332,726	0.19	1,907,489	-574,763	1,332,726	0.18	
1,332,726	0.18	212	應付款項	1,332,726	0.19	1,907,489	-574,763	1,332,726	0.18	
782,649	0.10	2123	應付代收款	782,649	0.11	969,405	-186,756	782,649	0.10	
550,077	0.08	2125	應付費用	550,077	0.08	938,084	-388,007	550,077	0.08	
673,250,326	88.47	22	其他負債	673,250,326	97.83	664,849,015	8,401,311	673,250,326	92.70	
673,250,326	88.47	221	什項負債	673,250,326	97.83	664,849,015	8,401,311	673,250,326	92.70	

臺北市地方教育發展基金－臺北市教師研習中心

預計平衡表

中華民國106年12月31日

單位：新臺幣元

104年(前年)12月31日		科 目		106年12月31日		105年(上年)12月31日				比較 增減(-)
決 算 數		編 號	名 稱	預 計 數		預 計 數	調 整 數(±)	調 整 後 預 計 數		
金 額	%			金 額	%			金 額	%	
1,722,648	0.23	2211	存入保證金	1,722,648	0.25	1,610,733	111,915	1,722,648	0.25	
7,415,522	0.97	2213	應付退休及離職金	7,415,522	1.08	7,274,645	140,877	7,415,522	1.02	
664,112,156	87.27	2214	應付代管資產	664,112,156	96.50	655,963,637	8,148,519	664,112,156	91.43	
86,371,493	11.35	3	基金餘額	13,650,894	1.98	9,115,548	42,625,626	51,741,174	7.12	-38,090,280
86,371,493	11.35	31	基金餘額	13,650,894	1.98	9,115,548	42,625,626	51,741,174	7.12	-38,090,280
86,371,493	11.35	311	基金餘額	13,650,894	1.98	9,115,548	42,625,626	51,741,174	7.12	-38,090,280
86,371,493	11.35	3111	累積餘額	13,650,894	1.98	9,115,548	42,625,626	51,741,174	7.12	-38,090,280

註：1.信託代理與保證資產(負債)前年度決算數591,573元，上年度調整後預計數591,573元，本年度預計數591,573元。2.或有資產(負債)0元。3.本基金自93年度起，本固定項目分開原則，將屬長期固定帳項，包括固定資產35,323,194元、無形資產4,957,132元及長期債務0元等，另立帳類管理，未納入本表。

臺北市地方教育發展基金－臺北市教師研習中心

40501906-49

各項費用彙計表

中華民國106年度

單位：新臺幣元

前年度 決算數	上年度 預算數	計畫別	合計	訓練教育計畫	一般行政管理計畫	建築及設備計畫	
		用途別科目					
93,948,151	132,244,266	合計	137,468,009	112,805,437	21,385,785	3,276,787	
45,243,232	50,252,786	用人費用	47,817,496	32,710,507	15,106,989		
24,241,211	26,928,000	正式員額薪資	25,332,000	15,972,000	9,360,000		
17,552,516	20,256,000	職員薪金	18,756,000	12,900,000	5,856,000		
5,504,535	5,592,000	工員工資	5,592,000	3,072,000	2,520,000		
1,184,160	1,080,000	警餉	984,000		984,000		
49,817	30,000	聘僱及兼職人員薪資	30,000		30,000		
49,817	30,000	兼職人員酬金	30,000		30,000		
1,403,998	1,817,732	超時工作報酬	1,748,398	1,198,273	550,125		
1,336,508	1,715,732	加班費	1,644,798	1,094,673	550,125		
67,490	102,000	誤餐費	103,600	103,600			
6,054,732	6,885,000	獎金	6,452,500	3,973,500	2,479,000		
2,893,892	3,519,000	考績獎金	3,286,000	1,977,000	1,309,000		
3,160,840	3,366,000	年終獎金	3,166,500	1,996,500	1,170,000		
8,396,261	9,368,232	退休及卹償金	9,211,800	8,551,752	660,048		
7,710,525	9,088,632	職員退休及離職金	8,932,200	8,398,152	534,048		
685,736	279,600	工員退休及離職金	279,600	153,600	126,000		
5,097,213	5,223,822	福利費	5,042,798	3,014,982	2,027,816		

臺北市地方教育發展基金－臺北市教師研習中心

各項費用彙計表

中華民國106年度

單位：新臺幣元

前年度 決算數	上年度 預算數	計畫別	合計	訓練教育計畫	一般行政管理計畫	建築及設備計畫	
		用途別科目					
2,528,503	2,613,168	分擔員工保險費	2,458,668	1,533,132	925,536		
91,100	165,000	傷病醫藥費	165,000		165,000		
609,584	657,720	員工通勤交通費	665,280		665,280		
1,868,026	1,787,934	其他福利費	1,753,850	1,481,850	272,000		
24,011,134	28,810,558	服務費用	28,157,164	22,272,102	5,885,062		
2,216,536	2,557,800	水電費	2,557,800	2,557,800			
2,073,296	2,263,800	工作場所電費	2,263,800	2,263,800			
60,940	176,400	工作場所水費	176,400	176,400			
82,300	117,600	氣體費	117,600	117,600			
215,303	351,000	郵電費	335,880	287,280	48,600		
25,041	48,600	郵費	48,600		48,600		
190,262	302,400	電話費	287,280	287,280			
712,460	604,200	旅運費	605,800	605,800			
4,680		國內旅費					
	9,000	貨物運費	9,000	9,000			
707,780	595,200	其他旅運費	596,800	596,800			
1,165,332	1,257,025	印刷裝訂與廣告費	1,245,672	448,000	797,672		
1,165,332	1,257,025	印刷及裝訂費	1,245,672	448,000	797,672		

臺北市地方教育發展基金－臺北市教師研習中心

40501906-51

各項費用彙計表

中華民國106年度

單位：新臺幣元

前年度 決算數	上年度 預算數	計畫別	合計	訓練教育計畫	一般行政管理計畫	建築及設備計畫	
		用途別科目					
2,566,322	2,842,052	修理保養及保固費	2,842,052	216,477	2,625,575		
403,500	473,375	一般房屋修護費	473,375		473,375		
206,715	216,477	機械及設備修護費	216,477	216,477			
96,612	57,300	交通及運輸設備修護費	57,300		57,300		
1,859,495	2,094,900	什項設備修護費	2,094,900		2,094,900		
13,326	5,398	保險費	5,398		5,398		
8,400		一般房屋保險費					
4,926	5,398	交通及運輸設備保險費	5,398		5,398		
2,150,614	2,460,828	一般服務費	2,971,017	1,485,600	1,485,417		
2,594		佣金、匯費、經理費及手續費					
2,098,884	2,364,768	外包費	2,883,017	1,485,600	1,397,417		
660	6,060	義工服務費					
48,476	90,000	體育活動費	88,000		88,000		
14,857,636	18,579,855	專業服務費	17,441,145	16,671,145	770,000		
	200,000	法律事務費	200,000		200,000		
	1,750,000	工程及管理諮詢服務費					
11,878,956	13,921,325	講課鐘點、稿費、出席審查及查詢費	13,966,745	13,966,745			
54,000	90,000	委託檢驗(定)試驗認證費	90,000		90,000		

臺北市地方教育發展基金－臺北市教師研習中心

各項費用彙計表

中華民國106年度

單位：新臺幣元

前年度 決算數	上年度 預算數	計畫別	合計	訓練教育計畫	一般行政管理計畫	建築及設備計畫	
		用途別科目					
1,691,808	1,430,330	電子計算機軟體服務費	1,565,400	1,565,400			
1,232,872	1,188,200	其他	1,619,000	1,139,000	480,000		
113,605	152,400	公共關係費	152,400		152,400		
113,605	152,400	公共關係費	152,400		152,400		
5,822,746	6,349,597	材料及用品費	6,022,352	5,664,788	357,564		
688,096	520,662	使用材料費	199,357	66,713	132,644		
	17,784	燃料	14,872		14,872		
41,332	61,849	油脂	59,472		59,472		
646,764	441,029	設備零件	125,013	66,713	58,300		
5,134,650	5,828,935	用品消耗	5,822,995	5,598,075	224,920		
198,775	182,840	辦公(事務)用品	178,520	50,000	128,520		
154,457	167,275	報章什誌	167,275	167,275			
8,220	16,220	服裝	16,400		16,400		
2,715,723	2,789,100	食品	2,789,100	2,789,100			
2,057,475	2,673,500	其他	2,671,700	2,591,700	80,000		
1,289,860	1,436,000	租金、償債與利息	1,436,000	1,436,000			
11,400	40,000	地租及水租	40,000	40,000			
11,400	40,000	場地租金	40,000	40,000			

臺北市地方教育發展基金－臺北市教師研習中心

40501906-53

各項費用彙計表

中華民國106年度

單位：新臺幣元

前年度 決算數	上年度 預算數	計畫別	合計	訓練教育計畫	一般行政管理計畫	建築及設備計畫	
		用途別科目					
1,278,460	1,396,000	交通及運輸設備租金	1,396,000	1,396,000			
1,278,460	1,396,000	車租	1,396,000	1,396,000			
10,195,319	3,928,685	購建固定資產、無形資產及非 理財目的之長期投資	3,276,787			3,276,787	
2,693,694	2,887,000	購置固定資產	1,142,200			1,142,200	
940,622	1,092,200	購置機械及設備	1,062,200			1,062,200	
104,000	1,342,000	購置交通及運輸設備	80,000			80,000	
1,649,072	452,800	購置什項設備					
	120,000	購置無形資產	82,190			82,190	
	120,000	購置電腦軟體	82,190			82,190	
7,501,625	921,685	遞延支出(臺北市地方教育 發展基金及臺北市臺北都會 區捷運固定資產重置基金專 用)	2,052,397			2,052,397	
7,501,625	921,685	遞延修繕房屋建築支出	2,052,397			2,052,397	
30,980	35,720	稅捐及規費(強制費)	36,170		36,170		
18,350	22,460	消費與行為稅	22,460		22,460		
18,350	22,460	使用牌照稅	22,460		22,460		
12,630	13,260	規費	13,710		13,710		
1,650	900	行政規費與強制費	1,350		1,350		

臺北市地方教育發展基金－臺北市教師研習中心

各項費用彙計表

中華民國106年度

單位：新臺幣元

前年度 決算數	上年度 預算數	計畫別	合計	訓練教育計畫	一般行政管理計畫	建築及設備計畫	
		用途別科目					
10,980	12,360	汽車燃料使用費	12,360		12,360		
6,946,870	40,472,000	會費、捐助、補助、分攤、照 護、救濟與交流活動費	49,618,000	49,618,000			
89,970	90,000	捐助、補助與獎助	90,000	90,000			
89,970	90,000	其他	90,000	90,000			
2,000		分擔					
2,000		分擔其他費用					
6,854,900	40,382,000	補貼(償)、獎勵、慰問、照 護與救濟	49,528,000	49,528,000			
6,650,000	40,100,000	獎勵費用	49,100,000	49,100,000			
20,000		慰問金、照護及濟助金					
184,900	282,000	其他	428,000	428,000			
408,010	958,920	其他	1,104,040	1,104,040			
408,010	958,920	其他支出	1,104,040	1,104,040			
408,010	958,920	其他	1,104,040	1,104,040			

臺北市地方教育發展基金－臺北市教師研習中心

40501906-55

員工人數彙計表

中華民國106年度

單位：人

計畫及項目	本年度預算數	上年度預算數	本年度增減數	增減原因
合計	44	45	-1	
訓練教育計畫部分	27	28	-1	
正式職員	19	20	-1	
正式工員	8	8		
一般行政管理計畫部分	17	17		
正式職員	10	10		
正式工員	7	7		

註：1.本表不包含臨時工員人數。

2.本表臨時職員係指奉准有案之約聘僱人員。

用人費用

中華民國

計畫及項目	合計	正式員額薪資	聘僱及兼職人員薪資	超時工作報酬	津貼	獎金		
						年終獎金	績效獎金	考績獎金
合計	47,817,496	25,332,000	30,000	1,748,398		3,166,500		3,286,000
訓練教育計畫	32,710,507	15,972,000		1,198,273		1,996,500		1,977,000
職員薪金	12,900,000	12,900,000						
工員工資	3,072,000	3,072,000						
加班費	1,094,673			1,094,673				
誤餐費	103,600			103,600				
考績獎金	1,977,000							1,977,000
年終獎金	1,996,500					1,996,500		
職員退休及離職金	8,398,152							
工員退休及離職金	153,600							
分擔員工保險費	1,533,132							
其他福利費	1,481,850							
一般行政管理計畫	15,106,989	9,360,000	30,000	550,125		1,170,000		1,309,000
職員薪金	5,856,000	5,856,000						
工員工資	2,520,000	2,520,000						
警餉	984,000	984,000						
兼職人員酬金	30,000		30,000					
加班費	550,125			550,125				

彙計表

106年度

單位：新臺幣元

其他獎金	退休及卹償金		資遣費	福 利 費					提繳費
	退休金	卹償金		分擔保險費	傷病醫藥費	提撥福利金	員工通勤交通費	其他福利費	
	9,211,800			2,458,668	165,000		665,280	1,753,850	
	8,551,752			1,533,132				1,481,850	
	8,398,152								
	153,600			1,533,132					
	660,048			925,536	165,000		665,280	1,481,850	
								272,000	

用人費用

中華民國

計畫及項目	合計	正式員額薪資	聘僱及兼職 人員薪資	超時工作報酬	津貼	獎金		
						年終獎金	績效獎金	考績獎金
考績獎金	1,309,000							1,309,000
年終獎金	1,170,000					1,170,000		
職員退休及離職金	534,048							
工員退休及離職金	126,000							
分擔員工保險費	925,536							
傷病醫藥費	165,000							
員工通勤交通費	665,280							
其他福利費	272,000							

註：本表不包含臨時工員薪津。

臺北市地方教育發展基金－臺北市教師研習中心

車輛明細表

中華民國106年度

單位：新臺幣元

工作計畫別	車輛種類	車號	廠牌及引擎號碼	購置年月	汽缸總排氣量(立方公分)	合計	牌照稅(全年)	燃料使用費(全年)	油料費(全年)			液化石油氣(全年)			修護費	檢驗執照及保險費
									數量(公升)	單價	金額	數量(公升)	單價	金額		
合計	車輛2輛					173,212	22,460	12,360			59,472			14,872	57,300	6,748
一般行政管理計畫	客貨兩用車1輛															
	小客車1輛					173,212	22,460	12,360			59,472			14,872	57,300	6,748
	客貨兩用車	ANY-2665	中華 4G69S4NSRB8933	201606	2,400	68,440	11,230	6,180	1,668	23.6	39,365				8,300	3,365
	小客車	5332-QZ	中華4B11Q001721	200807	1,998	104,772	11,230	6,180	852	23.6	20,107	972	15.3	14,872	49,000	3,383

臺北市地方教育發展基金－臺北市教師研習中心

40501906-61

單位（或計畫）成本分析表

中華民國106年度

單位：新臺幣元

計畫別	單位	單位成本	數量	預算數	說明
合計				137,468,009	
訓練教育計畫				112,805,437	
一般行政管理計畫				21,385,785	
建築及設備計畫				3,276,787	

臺北市地方教育發展基金－臺北市教師研習中心

5年來主要業務計畫分析表

中華民國106年度

單位：新臺幣元

年 度 及 項 目	單 位	數 量	單位成本或 平均利(費)率	金 額	說 明
(本)年度預算數				112,805,437	
訓練教育計畫				112,805,437	
(上)年度預算數				105,239,247	
訓練教育計畫				105,239,247	
(前)年度決算數				65,535,262	
訓練教育計畫				65,535,262	
(103)年度決算數				73,074,977	
訓練教育計畫				73,074,977	
(102)年度決算數				72,474,510	
訓練教育計畫				72,474,510	

臺北市地方教育發展基金－臺北市教師研習中心

40501906-63

固定項目明細表

中華民國106年度

單位：新臺幣元

項 目	期初餘額	本年度增加	本年度減少	期末餘額	說 明
資產	39,055,936	1,224,390		40,280,326	
機械及設備	17,573,754	1,062,200		18,635,954	
交通及運輸設備	4,794,111	80,000		4,874,111	
什項設備	11,813,129			11,813,129	
電腦軟體	4,874,942	82,190		4,957,132	

註：1.92年度以前已提列折舊1,037,856元(包括機械及設備累計折舊625,417元、交通及運輸設備累計折舊139,231元、什項設備累計折舊273,208元)及已攤銷費用429,980元(包括其他遞延費用429,980元)。2.電腦軟體不入財產管理系統，另依規定辦理。3.經管珍貴動產0元，經管珍貴不動產837,800元。