

中華民國 106 年度

11-1-8

議會
審定

(自106年1月1日起至106年12月31日止)

臺北市政府警察局大同分局

單位預算之分預算

主辦會計人員 林美佑

機關長官 張素菱

臺北市政府警察局大同分局

目 次

中華民國106年度

一、主要表

(一)組織系統圖.....	第	1頁
(二)歲入預算表.....	第	2頁
(三)歲出預算表.....	第	4頁

二、附屬表

(一)歲入項目說明提要、歲入明細表.....	第	7頁
(二)歲出計畫提要及分支項目概況表暨人事費分析表		
1.一般行政		
行政管理.....	第	17頁
2.警政業務		
分局業務.....	第	26頁
3.建築及設備		
其他設備.....	第	31頁

三、參考表

(一)歲出用途別科目分析表.....	第	34頁
(二)歲出人事費彙計表.....	第	36頁
(三)資本支出分析表.....	第	38頁
(四)車輛明細表.....	第	39頁
(五)市政白皮書計畫項目預算編列情形表.....	第	48頁
(六)歲出按職能及經濟性綜合分類表.....	第	50頁

臺北市政府警察局大同分局

11-1-8-1

組織系統圖

中華民國106年度

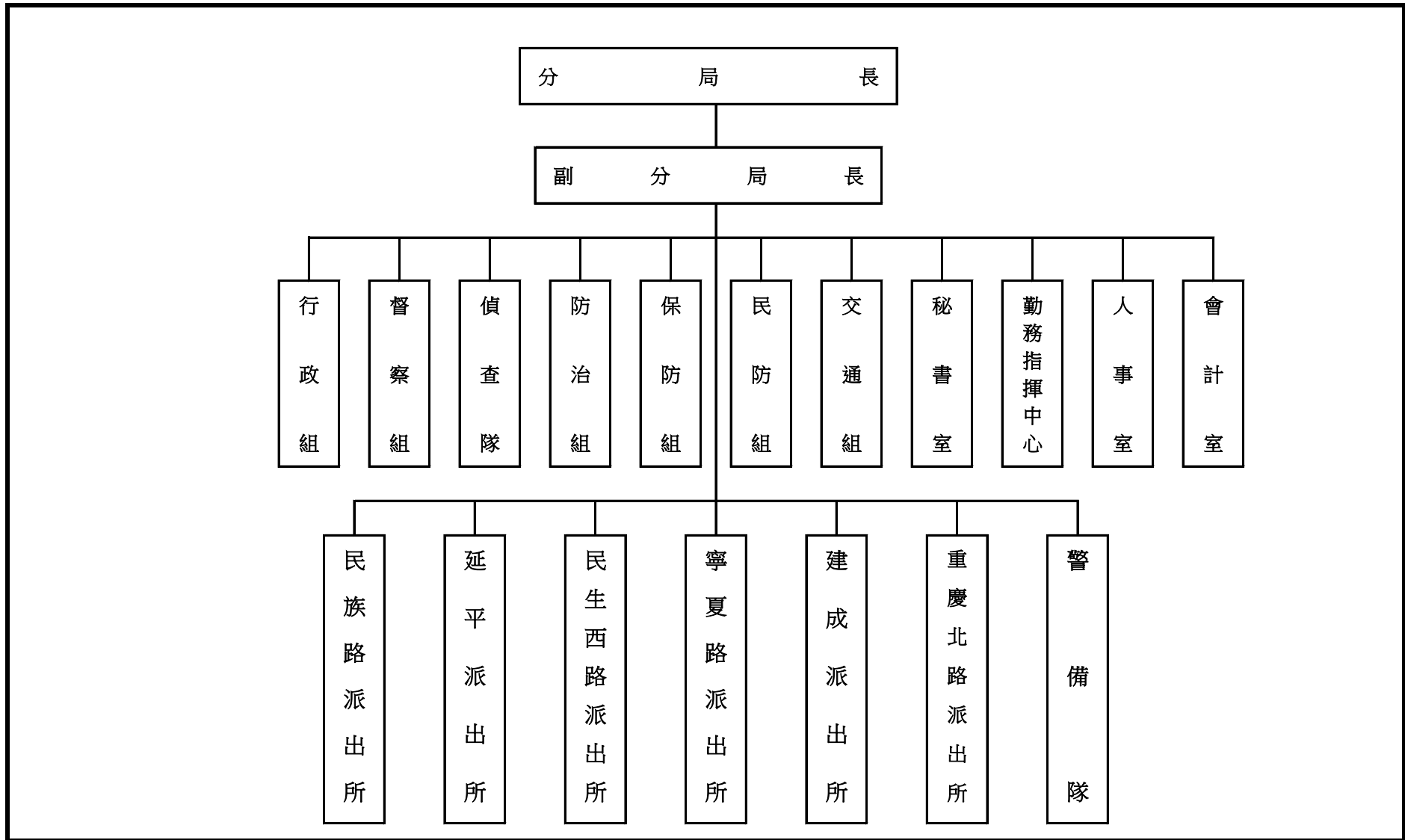

註:大同分局原8個派出所，自104年7月1日起，試辦派出所轄區集中警力方案整合為6個派出所，並自105年9月8日起正式裁併。

(大橋派出所裁併至民族路派出所、雙連派出所裁併至建成派出所)

臺北市政府警察局大同分局

歲 入 預 算 表

中華民國106年度

單位：新臺幣元

科 目				本 年 度 預 算 數			上 年 度 預 算 數	前 年 度 決 算 數	本 年 度 與 上 年 度 比 較	說 明	
款	項	目	節	名 稱 及 編 號	合 計	經 常 門					資 本 門
				總 計	1,122,000	1,122,000		1,262,100	1,420,795	- 140,100	
3				030000 罰款及賠償收入	622,000	622,000		622,000	844,440		
	68			11127 大同分局	622,000	622,000		622,000	844,440		
			1	030100 罰金罰鍰及怠金	470,000	470,000		470,000	607,500		
			1	030101 罰金罰鍰	470,000	470,000		470,000	607,500		本年度預算數係行為人因妨害善良風俗等行為，依社會秩序維護法處罰之罰鍰收入。
			2	030200 沒入及沒收財物	152,000	152,000		152,000	236,940		
			1	030201 沒入金	152,000	152,000		152,000	236,940		本年度預算數係沒入妨害善良風俗所得及掃蕩賭場沒入賭博財物等收入。
4				040000 規費收入	228,000	228,000		228,000	114,000		
	63			11127 大同分局	228,000	228,000		228,000	114,000		
			2	040200 使用規費收入	228,000	228,000		228,000	114,000		
			1	040202 場地設施使用費	228,000	228,000		228,000	114,000		1.本科目上年度預算數 620,100元，除員工借用職務宿舍之房租津貼及使用費收入 392,100元，移入其他雜項收入科目項下外，淨計如列數。 2.本年度預算數係分局辦公大樓地下室停車場供員工使用之停車費收入。
6				060000 財產收入	20,000	20,000		20,000	65,180		

臺北市政府警察局大同分局

11-1-8-3

歲 入 預 算 表

中華民國106年度

單位：新臺幣元

科 目				本 年 度 預 算 數			上 年 度 預 算 數	前 年 度 決 算 數	本 年 度 與 上 年 度 比 較	說 明	
款	項	目	節	名 稱 及 編 號	合 計	經 常 門					資 本 門
6	68			11127 大同分局	20,000	20,000		20,000	65,180		
			4	060400 廢舊物資售價	20,000	20,000		20,000	65,180		
			1	060401 廢舊物資售價	20,000	20,000		20,000	65,180	本年度預算數係報廢一般財產殘值變賣收入。	
				100000 其他收入	252,000	252,000		392,100	397,175		- 140,100
10				11127 大同分局	252,000	252,000		392,100	397,175	- 140,100	
	70			100200 雜項收入	252,000	252,000		392,100	397,175	- 140,100	
			1	100202 其他雜項收入	252,000	252,000		392,100	343,899	- 140,100	1. 本科目上年度預算數係配合歲入來源別定義修正，由場地設施使用費科目移入員工借用職務宿舍之房租津貼及使用費收入 392,100元。 2. 本年度預算數內容與上年度之比較如下： (1) 員工借用職務宿舍扣回房租津貼收入 68,400元，較上年度減少 37,200元。 (2) 員工借用職務宿舍使用費收入 183,600元，較上年度減少 102,900元。
			2	100201 收回以前年度歲出					53,276		

臺北市政府警察局大同分局

歲 出 預 算 表

中華民國106年度

單位：新臺幣元

科 目				本 年 度 預 算 數			上 年 度 預 算 數	前 年 度 決 算 數	本 年 度 與 上 年 度 比 較	說 明	
款	項	目	節	名 稱 及 編 號	合 計	經 常 門					資 本 門
11	1-8			11127 大同分局	497,918,582	497,137,231	781,351	505,142,928	491,713,702	-7,224,346	本年度預算數之內容與上年度之比較如下： 1. 人員維持費 33,883,028元，較上年度預算數 33,332,141元增列 550,887元，主要係依標準伸算所致。 2. 一般業務 6,026,377元，較上年度預算數無增減。 3. 會計業務 45,760元，較上年度預算數無增減。 4. 人事業務 1,804,760元，較上年度預算數 1,839,760元減列外勤員警健康檢查費 35,000元。 5. 財物業務 16,772,509元，較上年度預算數 18,155,316元減列 1,382,807元，包括新增消防安全設備檢測申報費 19,128元、建築物公共安全設備檢查申報費(2年1編) 25,966元及建築物公共安全設備檢查申報查核費用(2年1編) 2,200元，減列本分局各單位水費 12,240元、本分局各單位及錄影監視系統機房電費 1,417,861元，計淨減如列數。 6. 車輛養護與管理 6,347,305元，較上年度預算數 6,682,770元減列 335,465元，包括增列車輛燃料使用費 1,200元、保險費 5,641元及車輛養護費 111,900元
			1	710100 一般行政	64,985,242	64,985,242		66,163,963	60,168,907	-1,178,721	
			1	710101 行政管理	64,985,242	64,985,242		66,163,963	60,168,907	-1,178,721	

臺北市政府警察局大同分局

11-1-8-5

歲 出 預 算 表

中華民國106年度

單位：新臺幣元

科 目				本 年 度 預 算 數			上 年 度 預 算 數	前 年 度 決 算 數	本 年 度 與 上 年 度 比 較	說 明		
款	項	目	節	名 稱 及 編 號	合 計	經 常 門					資 本 門	
11	1-8	2	2	710200	432,151,989	432,151,989		438,432,543	426,685,163	-6,280,554	，減列車輛檢驗執照費900元及油料 453,306元，計淨減如列數。 7. 資訊業務 105,503元，較上年度預算數 81,839元增列 23,664元，包括增列資訊用品及零組件 20,400元及耗材 6,073元，減列電腦設備維護費 2,809元，計淨增如列數。	
				710202	432,151,989	432,151,989		438,432,543	426,685,163	-6,280,554		本年度預算數之內容與上年度之比較如下： 1. 人員維持費 363,656,327元，較上年度預算數 369,803,253元減列 6,146,926元，主要係依實際需要覈實減列所致。 2. 分局業務 68,495,662元，較上年度預算數 68,629,290元減列 133,628元，包括新增槍套(2年1編) 9,660元、警銬 (2年1編) 20,790元、刑警背心(2年1編) 29,442元及刑警便帽(2年1編) 7,980元，減列辦案、押送人犯市外出差旅費 201,500元，計淨減如列數。
			4	717100	781,351		781,351	546,422		4,859,632	234,929	
				717102						3,905,167		
			717104	781,351		781,351	546,422		954,465	234,929	本年度編列套裝軟體、電腦圖書費、新購窗型冷氣機2噸(含安裝費)1	
			其他設備	781,351		781,351	546,422		954,465	234,929		

臺北市政府警察局大同分局

歲 出 預 算 表

中華民國106年度

單位：新臺幣元

科 目				本 年 度 預 算 數			上 年 度 預 算 數	前 年 度 決 算 數	本 年 度 與 上 年 度 比 較	說 明
款	項	目	節	名 稱 及 編 號	合 計	經 常 門				
										臺、冰箱(二門無霜401L-600L以上)3臺、彩色電視機43吋液晶(附視訊盒)1臺、數位攝影機2臺、沙發(三、二、一組合式)1組、高速掃描器1臺、汰換一對一分離式冷氣機4KW(含安裝費)14臺、值勤臺1座、數位攝影機4臺，共計如列數。

臺北市政府警察局大同分局

歲入項目說明提要

11-1-8-7

經常門

中華民國106年度

單位：新臺幣元

科目	3款68項1目1節	來源別子目及細目編號與名稱	030101 罰金罰鍰及怠金 罰金罰鍰	預算金額	470,000元	承辦單位	偵查隊
----	-----------	---------------	------------------------	------	----------	------	-----

歲 入 項 目 說 明

- 一、項目內容：行為人因妨害善良風俗等行為，依社會秩序維護法處罰之罰鍰收入。
- 二、法令依據：依據社會秩序維護法規定辦理。
- 三、計算方法：470,000元x1年=470,000元。
- 四、實施進度：自民國106年1月1日起至106年12月31日止。
- 五、完成方法：依法處罰違反特定人，執行收繳罰鍰並繳庫。
- 六、預期成果：維護本市善良風俗，增加市庫收入。

臺北市政府警察局大同分局
歲 入 明 細 表

中華民國106年度

單位：新臺幣元

科 目 名 稱	收 入 依 據	收 入 期 間	單 位	數 量	單 價	預 算 數	詳 細 計 算 及 說 明
罰金罰鍰	依據社會秩序維護法規 定辦理。	106.01.01-106.12.31	年	1	470,000.00	470,000 470,000	行為人因妨害善良風俗等行為，依社會秩序維護法處罰之罰鍰收入。

臺北市政府警察局大同分局

歲入項目說明提要

11-1-8-9

經常門

中華民國106年度

單位：新臺幣元

科目	3款68項2目1節	來源別子目及細目編號與名稱	030201 沒入及沒收財物 沒入金	預算金額	152,000元	承辦單位	偵查隊
----	-----------	---------------	-----------------------	------	----------	------	-----

歲 入 項 目 說 明

- 一、項目內容：沒入妨害善良風俗所得及掃蕩賭場沒入賭博財物等收入。
- 二、法令依據：依據社會秩序維護法第22、23條規定辦理。
- 三、計算方法：152,000元x1年=152,000元。
- 四、實施進度：自民國106年1月1日起至106年12月31日止。
- 五、完成方法：依規定辦理繳庫。
- 六、預期成果：維護本市善良風俗，增加市庫收入。

臺北市政府警察局大同分局
歲 入 明 細 表

中華民國106年度

單位：新臺幣元

科 目 名 稱	收 入 依 據	收 入 期 間	單 位	數 量	單 價	預 算 數	詳 細 計 算 及 說 明
沒入金	依據社會秩序維護法第22、23條規定辦理，	106.01.01-106.12.31	年	1	152,000.00	152,000 152,000	沒入妨害善良風俗所得及掃蕩賭場沒入賭博財物等收入。

臺北市政府警察局大同分局

歲入項目說明提要

11-1-8-11

經常門

中華民國106年度

單位：新臺幣元

科目	4款63項2目1節	來源別子目及細目編號與名稱	040202 使用規費收入 場地設施使用費	預算金額	228,000元	承辦單位	行政組
----	-----------	---------------	--------------------------	------	----------	------	-----

歲 入 項 目 說 明

- 一、項目內容：分局辦公大樓地下室停車場供員工使用之停車費收入。
- 二、法令依據：依規費法第8條規定，各機關學校提供特定對象使用公有道路、設施、設備及場所，應徵收使用規費。
- 三、計算方法：1,000元x19位x12月=228,000元
- 四、實施進度：自民國106年1月1日起至106年12月31日止。
- 五、完成方法：按月自員工薪資扣款並依規定辦理繳庫。
- 六、預期成果：依預算項目收繳，充裕市庫。

臺北市政府警察局大同分局
歲 入 明 細 表

中華民國106年度

單位：新臺幣元

科 目 名 稱	收 入 依 據	收 入 期 間	單 位	數 量	單 價	預 算 數	詳 細 計 算 及 說 明
場地設施使用費	依據規費法第8條辦理。	106.01.01-106.12.31	位、月	19x12	1,000.00	228,000 228,000	分局辦公大樓地下室停車場供員工使用之停車費收入。

臺北市政府警察局大同分局
歲入項目說明提要

11-1-8-13

經常門

中華民國106年度

單位：新臺幣元

科目	6款68項4目1節	來源別子目及細目編號與名稱	060401 廢舊物資售價 廢舊物資售價	預算金額	20,000元	承辦單位	行政組
----	-----------	---------------	-------------------------	------	---------	------	-----

歲 入 項 目 說 明

- 一、項目內容：財產報廢之殘值收入。
- 二、法令依據：依據臺北市市有財產報廢處理規定辦理。
- 三、計算方法：20,000元x1年=20,000元。
- 四、實施進度：自民國106年1月1日至106年12月31日止。
- 五、完成方法：依規定辦理繳庫。
- 六、預期成果：變賣報廢財產、物品，增加市庫收入。

臺北市政府警察局大同分局
歲 入 明 細 表

中華民國106年度

單位：新臺幣元

科 目 名 稱	收 入 依 據	收 入 期 間	單 位	數 量	單 價	預 算 數	詳 細 計 算 及 說 明
廢舊物資售價	依據臺北市市有財產報廢處理規定辦理。	106.01.01-106.12.31	年	1	20,000.00	20,000 20,000	報廢一般財產殘值變賣收入。

臺北市政府警察局大同分局

11-1-8-15

歲入項目說明提要

經常門

中華民國106年度

單位：新臺幣元

科目	10款70項1目1節	來源別子目及細目編號與名稱	100202 雜項收入 其他雜項收入	預算金額	252,000元	承辦單位	行政組
----	------------	---------------	-----------------------	------	----------	------	-----

歲入項目說明

- 一、項目內容：員工借用職務宿舍房租津貼及使用費收入。
- 二、法令依據：依據全國軍公教員工待遇支給要點、臺北市政府所屬各機關學校職務宿舍設置管理要點、臺北市政府警察局職務宿舍設置管理要點辦理。
- 三、計算方法：
- (一)、房租津貼扣回部分：
- 薦任 600元x 8人x12月=57,600元
 - 委任 500元x 1人x12月= 6,000元
 - 工友 400元x 1人x12月= 4,800元
- (二)、應收取使用費部分：
1. 承借84年以前建築之職務宿舍者
 - 職舍 1,010元x 1人x12月= 12,120元
 - 734元x 1人x12月= 8,808元
 - 709元x 1人x12月= 8,508元
 - 708元x 1人x12月= 8,496元
 - 589元x 1人x12月= 7,068元
 - 403元x 1人x12月= 4,836元
 2. 承借84年以後完工之職務宿舍者(按坪數依公式計算)
 - 職舍 2,801元x 3人x12月=100,836元
 - 2,744元x 1人x12月= 32,928元
- 四、實施進度：自民國106年1月1日起至106年12月31日止。
- 五、完成方法：按月自員工薪資扣款並依規定辦理繳庫。
- 六、預期成果：依預算項目收繳，充裕市庫。

臺北市政府警察局大同分局

歲 入 明 細 表

中華民國106年度

單位：新臺幣元

科 目 名 稱	收 入 依 據	收 入 期 間	單 位	數 量	單 價	預 算 數	詳 細 計 算 及 說 明
其他雜項收入	依據全國軍公教員工待遇支給要點規定辦理。	106.01.01-106.12.31	年	1	68,400.00	252,000 68,400	員工借用職務宿舍扣回房租津貼收入，計算方式如下： 薦任 600元x 8人x12月= 57,600元 委任 500元x 1人x12月= 6,000元 工友 400元x 1人x12月= 4,800元
	依據臺北市政府所屬各機關學校職務宿舍設置管理要點及臺北市政府警察局職務宿舍設置管理要點規定辦理。	106.01.01-106.12.31	年	1	183,600.00	183,600	員工借用職務宿舍應收使用費收入，計算方法如下： 1. 承借84年以前建築之職務宿舍者： 職舍1,010元x 1人x12月= 12,120元 734元x 1人x12月= 8,808元 709元x 1人x12月= 8,508元 708元x 1人x12月= 8,496元 589元x 1人x12月= 7,068元 403元x 1人x12月= 4,836元 2. 承借84年以後完工之職務宿舍者 (按坪數依公式計算)： 職舍2,801元x 3人x12月=100,836元 2,744元x 1人x12月= 32,928元

臺北市政府警察局大同分局

歲出計畫提要及分支項目概況表

11-1-8-17

中華民國106年度

單位：新臺幣元

工作計畫名稱及編號	710101行政管理	承辦單位	行政組、秘書室、會計室、人事室			預算金額	64,985,242 元
<p>一、本工作計畫上年度預算數66,163,963元，前年度決算數60,168,907元。</p> <p>二、本年度計畫內容及預期成果：</p> <p>（一）計畫內容：辦理一般業務、總務、會計、人事、資訊業務工作及廳舍之整修、辦公器具養護、警用車輛維修事宜。</p> <p>（二）預期成果：</p> <p>1. 依相關法令規定確實辦理，配合各項業務之推動維護公有財物，提升員警工作環境品質。</p> <p>2. 維持車輛機能，確保行車安全，發揮警力機動效能。</p> <p>3. 提高員警電腦知識、能力及辦公室全面電腦化，期達成資訊e化。</p> <p>三、分支項目及用途別科目預算明細表：</p>							
11 款 1-8 項 1 目 1 節	預 算 數	說 明					
分支項目及用途別科目		單 位	數 量	單 價	金 額	內 容	
一、人員維持費	33,883,028					較上年度預算數 33,332,141元，增加 550,887元。	
人事費	33,883,028						
法定編制人員待遇	21,989,900	年	1	21,989,900	21,989,900	職員23人人事費(詳人事費分析表)。	
技工及工友待遇	7,335,300	年	1	7,335,300	7,335,300	職工17人人事費(詳人事費分析表)。	
退休離職儲金	1,804,416	年	1	1,325,376	1,325,376	職員退休離職儲金(詳人事費分析表)。	
		年	1	479,040	479,040	職工退休離職儲金(詳人事費分析表)。	
保險	2,137,653	年	1	1,220,791	1,220,791	職員(工)健保費(詳人事費分析表)。	
		年	1	487,562	487,562	職員公保費(詳人事費分析表)。	
		年	1	429,300	429,300	職工勞保費(詳人事費分析表)。	

臺北市政府警察局大同分局

歲出計畫提要及分支項目概況表

中華民國106年度

單位：新臺幣元

11 款 1-8 項 1 目 1 節 分支項目及用途別科目	預 算 數	說 明				
		單 位	數 量	單 價	金 額	內 容
退休退職給付	615,759	年	1	615,759	615,759	職工退休退職給付(詳人事費分析表)。
二、一般業務	6,026,377					較上年度預算數 6,026,377元，無增減。
人事費	4,231,657					
其他給與	2,874,312					
		人、月、段	5x12x1	630	37,800	非警職員工上、下班交通費。
		人、月、段	24x12x2	630	362,880	非警職員工上、下班交通費。
		人、月、段	83x12x1	504	501,984	員警上、下班交通費(軍警票)。
		人、月、段	163x12x2	504	1,971,648	員警上、下班交通費(軍警票)。
加班值班費	1,357,345	人、小時	23x319	185	1,357,345	趕辦各項行政業務加班費。
業務費	1,794,720					
統籌業務費	1,548,120					
		人、月	356x12	360	1,537,920	職員356人，按每人每月360元編列。
		人、月	17x12	50	10,200	駕駛、工友共17人，按每人每月50元編列。
一般事務費	48,000	人、月	2x12	2,000	48,000	副分局長工作活動費。
特別費	180,000	月	12	15,000	180,000	分局長特別費。
國內旅費	18,600	人、天	6x2	1,550	18,600	員警因公市外出差旅費。
三、會計業務	45,760					較上年度預算數 45,760元，無增減。

臺北市政府警察局大同分局
歲出計畫提要及分支項目概況表

11-1-8-19

中華民國106年度

單位：新臺幣元

11 款 1-8 項 1 目 1 節	預 算 數	說 明				
分支項目及用途別科目		單 位	數 量	單 價	金 額	內 容
業務費	45,760					
外勤誤餐及交通費	5,760	人次	72	80	5,760	因公外勤逾時誤餐費。
一般事務費	40,000	年	1	40,000	40,000	會計業務用表卡簿冊等印刷費。
四、人事業務	1,804,760					較上年度預算數 1,839,760元，減少 35,000元。
業務費	1,804,760					
外勤誤餐及交通費	5,760	人次	72	80	5,760	因公外勤逾時誤餐費。
一般事務費	1,799,000	人、年	373x1	2,000	746,000	文康活動費。
		年	1	7,500	7,500	人事用表卡簿冊等印刷費。
		人	40	1,200	48,000	製作員警功標、年資標費用。
		人	285	3,500	997,500	外勤員警健康檢查費。
五、財物業務	16,772,509					較上年度預算數 18,155,316元，減少 1,382,807元。
業務費	16,772,509					
水電費	10,414,939	年	1	599,760	599,760	本分局各單位水費。
		年	1	9,695,179	9,695,179	本分局各單位及錄影監視系統機房電費。

臺北市政府警察局大同分局

歲出計畫提要及分支項目概況表

中華民國106年度

單位：新臺幣元

11 款 1-8 項 1 目 1 節 分支項目及用途別科目	預 算 數	說 明				
		單 位	數 量	單 價	金 額	內 容
通訊費	552,000	年	1	120,000	120,000	本分局各單位瓦斯費。
		部、月	46x12	1,000	552,000	本分局各單位電話費。
外勤誤餐及交通費	21,120	人次	264	80	21,120	員警及駕駛因公外勤逾時誤餐費。
按日按件計資酬金	47,294	年	1	19,128	19,128	消防安全設備檢測申報費（新增）。
		年	1	25,966	25,966	建築物公共安全設備檢查申報費(2年1編) (新增)。
物品及材料	344,000	年	1	2,200	2,200	建築物公共安全設備檢查申報查核費用(2 年1編)(新增)。
		年	1	84,000	84,000	滅火器換藥及消防缺失改善費。
一般事務費	2,708,304	年	1	260,000	260,000	辦理各項勤業務所需物品購置費。
		坪、月	4975x12	36	2,149,200	辦公廳舍清潔維持費。
		臺、月、張	13x12x5120	0.7	559,104	影印機使用費。
房屋建築養護費	624,580	年	1	624,580	624,580	本分局經管各辦公廳舍維護費(鋼筋混 凝土造使用年限未達30年者共5棟計4,312坪 ，30坪以內1年計列4,510元，超過30坪部 分，每增加1坪增列110元；使用年限已達 30年以上者共1棟計158坪，按以上標準增 加百分之五十編列；加強磚造使用年限已

臺北市政府警察局大同分局
歲出計畫提要及分支項目概況表

11-1-8-21

中華民國106年度

單位：新臺幣元

11 款 1-8 項 1 目 1 節	預 算 數	說 明				
分支項目及用途別科目		單 位	數 量	單 價	金 額	內 容
車輛及辦公器具養護費	42,000	臺	28	1,500	42,000	達30年以上者共3棟計505坪，30坪以內1年計列5,100元，超過30坪部分，每增加1坪增列150元，使用年限已達30年以上者，按以上標準增加百分之五十編列， $[5*4,510+(4,312-5*30)*110]+[1*4,510+(158-1*30)*110]*1.5+[3*5,100+(505-3*30)*150]*1.5=624,580$ 。
設施及機械設備養護費	2,018,272	年	1	193,800	193,800	傳真機養護費。
		枝、月	403x12	10	48,360	冷氣機養護費(含窗型55臺、分離式22臺及箱型3臺)。
		年	1	98,000	98,000	槍枝保養費。
		年	1	76,000	76,000	發電機養護費。
		年	1	76,000	76,000	抽水馬達維修費。
		年	1	93,200	93,200	飲水機養護費。
		月	12	4,500	54,000	高低壓電氣設備維護費。
		年	1	79,200	79,200	駐地監視系統養護費。
		年	1	53,500	53,500	雨水回收系統養護費。
		年	1	958,000	958,000	中央空調系統養護費。
		年	1	364,212	364,212	電梯等升降設備養護費。

臺北市政府警察局大同分局

歲出計畫提要及分支項目概況表

中華民國106年度

單位：新臺幣元

11 款 1-8 項 1 目 1 節 分支項目及用途別科目	預 算 數	說 明				
		單 位	數 量	單 價	金 額	內 容
六、車輛養護與管理	6,347,305					較上年度預算數 6,682,770元，減少 335,465元。
業務費	6,347,305					
稅捐及規費	47,700					
		輛、年	39x1	600	23,400	偵防機車燃料使用費。
		輛、年	7x1	450	3,150	偵防車檢驗執照費。
		輛、年	4x1	750	3,000	偵防車檢驗執照費。
		輛、年	17x1	450	7,650	巡邏車檢驗執照費。
		輛、年	11x1	750	8,250	巡邏車檢驗執照費。
		輛、年	2x1	750	1,500	警備、巡邏、偵防用客貨兩用車檢驗執照費。
		輛、年	1x1	750	750	警用工程車檢驗執照費。
保險費	390,435					
		輛、年	11x1	4,573	50,303	偵防車保險費。
		輛、年	28x1	4,573	128,044	巡邏車保險費。
		輛、年	39x1	711	27,729	偵防機車保險費。
		輛、年	240x1	711	170,640	巡邏機車保險費。
		輛、年	2x1	4,573	9,146	警備、巡邏、偵防用客貨兩用車保險費。

臺北市政府警察局大同分局
歲出計畫提要及分支項目概況表

11-1-8-23

中華民國106年度

單位：新臺幣元

11 款 1-8 項 1 目 1 節	預 算 數	說 明				
分支項目及用途別科目		單 位	數 量	單 價	金 額	內 容
油料	3,917,490	輛、年	1x1	4,573	4,573	警用工程車保險費。
		輛、月、公升	11x12x167	23.6	520,234	偵防車汽油費。
		輛、月、公升	28x12x167	23.6	1,324,232	巡邏車汽油費。
		輛、月、公升	39x12x25	23.6	276,120	偵防機車汽油費。
		輛、月、公升	240x12x25	23.6	1,699,200	巡邏機車汽油費。
		輛、月、公升	2x12x115	23.6	65,136	警備、巡邏、偵防用客貨兩用車汽油費。
		輛、月、公升	1x12x115	23.6	32,568	警用工程車汽油費。
車輛及辦公器具養護費	1,991,680	輛、年	2x1	8,300	16,600	偵防車養護費(2016年購置)。
		輛、年	4x1	24,000	96,000	偵防車養護費(2014-2015年購置)。
		輛、年	2x1	33,000	66,000	偵防車養護費(2012-2013年購置)。
		輛、年	3x1	49,000	147,000	偵防車養護費(2009-2011年購置)。
		輛、年	3x1	8,300	24,900	巡邏車養護費(2016-2017年購置)。
		輛、年	10x1	24,000	240,000	巡邏車養護費(2014-2015年購置)。
		輛、年	6x1	33,000	198,000	巡邏車養護費(2012-2013年購置)。
		輛、年	9x1	49,000	441,000	巡邏車養護費(2008-2011年購置)。

臺北市政府警察局大同分局

歲出計畫提要及分支項目概況表

中華民國106年度

單位：新臺幣元

11 款 1-8 項 1 目 1 節	預 算 數	說 明				
分支項目及用途別科目		單 位	數 量	單 價	金 額	內 容
		輛、年	39x1	1,620	63,180	偵防機車養護費(2004-2017年購置)。
		輛、年	240x1	2,300	552,000	巡邏機車養護費(2009-2017年購置)。
		輛、年	2x1	49,000	98,000	警備、巡邏、偵防用客貨兩用車養護費(2004-2006年購置)。
		輛、年	1x1	49,000	49,000	警用工程車養護費(2003年購置)。
七、資訊業務	105,503					較上年度預算數 81,839元，增加 23,664元。
業務費	105,503					
教育訓練費	12,000	年	1	12,000	12,000	電腦訓練費。
物品及材料	20,400	組	17	1,200	20,400	資訊用品及零組件。
電腦耗材及維修	73,103	年	1	40,800	40,800	耗材。
		年	1	32,303	32,303	電腦設備維護費。

11-1-8-26

臺北市政府警察局大同分局

歲出計畫提要及分支項目概況表

中華民國106年度

單位：新臺幣元

工作計畫名稱及編號	710202分局業務	承辦單位	各組室、各派出所、警備隊、偵查隊			預算金額	432,151,989 元
<p>一、本工作計畫上年度預算數438,432,543元，前年度決算數426,685,163元。</p> <p>二、本年度計畫內容及預期成果：</p> <p>(一) 計畫內容：</p> <ol style="list-style-type: none"> 1.分局、派出所保持全天候重點部署，並實施24小時勤務運作，加強轄區巡邏，以維持本市治安及強化為民服務。 2.辦理警勤區規劃、勤務督察、員警風紀教育訓練、戶口查察、外僑管理、機關安全與社會偵防、民防團隊組訓與運用、保安救災、交通維持與執法等事宜。 3.實施「預防與偵查」犯罪並重之勤務，運用科學方法蒐證辦案，全面取締職業賭場，落實掃黑、肅槍、反毒工作，杜絕非法電玩及色情場所。 4.積極發掘危害治安線索與資料蒐集工作，強化大陸人士入境考核、清查措施，並積極查緝非法入境、居留者。 <p>(二) 預期成果：</p> <ol style="list-style-type: none"> 1.有效運用警力，勤務部署力求彈性、機動，以發揮先制功能，防止社會脫序行為發生。 2.加強守望相助、警民聯防體系、預防犯罪宣導等工作，並結合社區資源，以防犯罪事件發生。 3.建立高效能辦案系統，有效防範違法事件發生，降低犯罪發生率，提高破案率，確保人民生命財產之安全。 <p>三、分支項目及用途別科目預算明細表：</p>							
11 款 1-8 項 2 目 2 節	預 算 數	說 明					
分支項目及用途別科目		單 位	數 量	單 價	金 額	內 容	
一、人員維持費	363,656,327					較上年度預算數 369,803,253元，減少 6,146,926元。	
人事費	363,656,327						
法定編制人員待遇	323,042,207	年	1	323,042,207	323,042,207	職員333人人事費(詳人事費分析表)。	
退休離職儲金	19,950,684	年	1	19,950,684	19,950,684	職員退休離職儲金(詳人事費分析表)。	
保險	20,663,436	年	1	13,324,349	13,324,349	職員(工)健保費(詳人事費分析表)。	
		年	1	7,339,087	7,339,087	職員公保費(詳人事費分析表)。	
二、分局業務	68,495,662					較上年度預算數 68,629,290元，減少 133,628元。	

臺北市政府警察局大同分局
歲出計畫提要及分支項目概況表

11-1-8-27

中華民國106年度

單位：新臺幣元

11 款 1-8 項 2 目 2 節	預 算 數	說 明				
分支項目及用途別科目		單 位	數 量	單 價	金 額	內 容
人事費	64,818,830					
加班值班費	64,818,830	人、小時	343x1068	170	62,275,080	外勤員警超勤加班費。
		人、小時	50x275	185	2,543,750	趕辦各項分局業務加班費。
業務費	3,676,832					
通訊費	260,000	年	1	260,000	260,000	分局辦理社會秩序維護法及刑案等所需郵資。
保險費	12,720	人	106	120	12,720	志工保險費。
外勤誤餐及交通費	94,080	人次	1176	80	94,080	員警因公外勤逾時誤餐費。
按日按件計資酬金	73,920	人次	672	110	73,920	志工餐點及交通補助。
物品及材料	157,260	月	12	3,400	40,800	辦理刑案用照相器材消耗費。
		套	47	1,830	86,010	備勤人員及人犯用寢具。
		組	42	230	9,660	槍套(2年1編)(新增)。
		付	42	495	20,790	警鏢(2年1編)(新增)。
一般事務費	2,249,352	件	42	701	29,442	刑警背心(2年1編)(新增)。
		件	42	190	7,980	刑警便帽(2年1編)(新增)。

臺北市政府警察局大同分局

歲出計畫提要及分支項目概況表

中華民國106年度

單位：新臺幣元

11 款 1-8 項 2 目 2 節	預 算 數	說 明				
分支項目及用途別科目		單 位	數 量	單 價	金 額	內 容
		年	1	83,000	83,000	辦理社會治安工作經費。
		所、次	8x2	3,000	48,000	召開社區治安會議經費(16至30人之派出所)。
		次	1	25,500	25,500	召開社區治安會議經費(分局)。
		月	12	15,750	189,000	警民聯繫服務費(分局)。
		所、月	8x12	6,300	604,800	警民聯繫服務費(16至30人之派出所)。
		年	1	198,000	198,000	查緝電玩及色情行業工作費。
		年	1	19,800	19,800	風紀探訪費。
		月	12	4,000	48,000	辦理各項勤務講習業務費。
		年	1	180,000	180,000	整理市容及查處違反公共秩序案件業務費。
		年	1	261,000	261,000	一般刑案偵辦費。
		月	12	4,250	51,000	處理刑案談話筆錄、報告書、移送書、聲請書等印刷費。
		月	12	1,450	17,400	在押嫌疑人犯衛生保健費。
		勤區、年	143x1	510	72,930	警勤區表冊等印刷費。
		人、月	305x12	100	366,000	員警制服洗滌費。
		人、次	90x5	50	22,500	員警游泳訓練及檢測入場費(含訓練4次、

臺北市政府警察局大同分局
歲出計畫提要及分支項目概況表

11-1-8-29

中華民國106年度

單位：新臺幣元

11 款 1-8 項 2 目 2 節	預 算 數	說 明				
分支項目及用途別科目		單 位	數 量	單 價	金 額	內 容
設施及機械設備養護費	380,000	套、人	1x5	5,000	25,000	檢測1次)。 現場勘察冬、夏季服裝。
		線、年	16x1	20,000	320,000	錄影監視系統養護費。
		年	1	60,000	60,000	手機邏輯取證器維運服務費。
國內旅費	449,500	人、天	145x2	1,550	449,500	辦案、押送人犯市外出差旅費。

臺北市政府警察局大同分局

歲出計畫提要及分支項目概況表

11-1-8-31

中華民國106年度

單位：新臺幣元

工作計畫名稱及編號	717104其他設備	承辦單位	行政組、秘書室			預算金額	781,351 元
<p>一、本工作計畫上年度預算數546,422元，前年度決算數954,465元。</p> <p>二、本年度計畫內容及預期成果： (一) 計畫內容：汰舊逾期不堪使用之設備及增加員警應勤用具，提升機動能力，增進服務親和力。 (二) 預期成果：保持辦公室硬體設備之水準，提升員警工作效率。</p> <p>三、分支項目及用途別科目預算明細表：</p>							
11 款 1-8 項 4 目 4 節	預 算 數	說 明					
分支項目及用途別科目		單 位	數 量	單 價	金 額	內 容	
設備及投資	781,351						
資訊軟硬體設備費	53,320	年	1	53,320	53,320	套裝軟體。	
雜項設備費	728,031						
		年	1	3,600	3,600	電腦圖書費。	
		臺	14	23,000	322,000	汰換一對一分離式冷氣機4KW(含安裝費)14臺。	
		臺	1	18,000	18,000	新購窗型冷氣機2噸(含安裝費)1臺。	
		座	1	59,000	59,000	汰換值勤臺1座。	
		臺	3	25,000	75,000	新購冰箱(二門無霜401L-600L以上)3臺。	
		臺	1	11,000	11,000	新購彩色電視機43吋液晶(附視訊盒)1臺。	
		臺	6	15,000	90,000	汰換數位攝影機4臺及新購2臺。	
		組	1	44,000	44,000	新購沙發(三、二、一組合式)1組。	
		臺	1	105,431	105,431	新購高速掃描器1臺。	

本 頁 空 白

本 頁 空 白

臺北市政府警
歲出用途別

中華民國

科 目				合 計	經 常			
款	項	目	節		名 稱 及 編 號	小 計	01 人 事 費	02 業 務 費
11	1-8			11127 大同分局	497,918,582	497,137,231	466,589,842	30,547,389
			1	710100 一般行政	64,985,242	64,985,242	38,114,685	26,870,557
			1	710101 行政管理	64,985,242	64,985,242	38,114,685	26,870,557
			2	710200 警政業務	432,151,989	432,151,989	428,475,157	3,676,832
			2	710202 分局業務	432,151,989	432,151,989	428,475,157	3,676,832
			4	717100 建築及設備	781,351			
			4	717104 其他設備	781,351			

察局大同分局
科目分析表

11-1-8-35

106年度

單位：新臺幣元

支 出			資 本 支 出			
04 獎補助及損失	05 債 務 費	06 預 備 金	小 計	03 設 備 及 投 資	04 獎補助及損失	06 預 備 金
			781,351	781,351		
			781,351	781,351		
			781,351	781,351		

臺北市政府警
歲 出 人 事

中華民國

科 目				預 算 人 數								全				
款	項	目	節	名 稱	合 計	民 意 代 表	員			工			聘 僱 人 員	臨 時 工	合 計	民 意 代 表 待 遇
							小 計	職 員	駐 衛 警	小 計	技 工 及 駕 駛	工 友				
11	1-8			大同分局	373		356	356		17	3	14			466,589,842	
		1		一般行政	40		23	23		17	3	14			38,114,685	
		1		行政管理	40		23	23		17	3	14			38,114,685	
		2		警政業務	333		333	333							428,475,157	
		2		分局業務	333		333	333							428,475,157	

察局大同分局 費彙計表

11-1-8-37

106年度

單位：新臺幣元

年 度 人 事 費							其 他 報 酬					待 遇 準 備
待 遇 保 險 及 退 離 職 金							其 他 報 酬					
小 計	法定編制 人員待遇	技工及工 友待遇	約聘僱人 員待遇	公(勞)保 保險費	健 康 保 險 費	退休(職)或 離職儲金	小 計	臨時工工資	獎 金	其他給與	加班值班費	
397,539,355	345,032,107	7,335,300		8,255,949	14,545,140	22,370,859	69,050,487			2,874,312	66,176,175	
33,883,028	21,989,900	7,335,300		916,862	1,220,791	2,420,175	4,231,657			2,874,312	1,357,345	
33,883,028	21,989,900	7,335,300		916,862	1,220,791	2,420,175	4,231,657			2,874,312	1,357,345	
363,656,327	323,042,207			7,339,087	13,324,349	19,950,684	64,818,830				64,818,830	
363,656,327	323,042,207			7,339,087	13,324,349	19,950,684	64,818,830				64,818,830	

臺北市政府警察局大同分局

資本支出分析表

中華民國106年度

單位：新臺幣元

機關及計畫名稱	合計	土地	房屋建築及設備費	公共建設及設施費	機械設備費	運輸設備費	資訊軟硬體設備費	雜項設備費	權利	投資	獎補助及損失
大同分局	781,351						53,320	728,031			
建築及設備	781,351						53,320	728,031			
其他設備	781,351						53,320	728,031			

臺北市政府警察局大同分局

11-1-8-39

車輛明細表

中華民國106年度

單位：新臺幣元

工作計畫別	車輛種類	車號	廠牌及引擎號碼	購置年月	汽缸總排氣量 立方公分	合計	牌照稅	燃料使用費	油料(全年)			液化石油氣(全年)			養護費	檢驗執照及保險費
									數量 (公升)	單價	金額	數量 (公升)	單價	金額		
行政管理 合計		321輛				6,347,305		23,400			3,917,490				1,991,680	414,735
	偵防車	11輛														
	巡邏車	28輛														
	偵防機車	39輛														
	巡邏機車	240輛														
	警備、巡邏、 偵防用客貨兩 用車	2輛														
	警用工程車	1輛														
	偵防車	8102-VB	中華4G69-L015765	2009.09	2,378	101,617			2,004.00	23.60	47,294				49,000	5,323
	偵防車	2095-QH	中華4G69L016601	2010.10	2,378	101,617			2,004.00	23.60	47,294				49,000	5,323
	偵防車	3795-QH	國瑞3ZRA762356	2011.10	1,987	101,617			2,004.00	23.60	47,294				49,000	5,323
	偵防車	6731-UX	中華4G69L01775A	2012.06	2,378	85,617			2,004.00	23.60	47,294				33,000	5,323
	偵防車	AAF-5215	中華4B12D03098A	2013.06	2,359	85,317			2,004.00	23.60	47,294				33,000	5,023
	偵防車	AGL-7860	國瑞3ZRX410085	2014.05	1,987	76,317			2,004.00	23.60	47,294				24,000	5,023
	偵防車	AGK-8610	納智捷G22TEA2000601	2014.06	2,198	76,317			2,004.00	23.60	47,294				24,000	5,023
	偵防車	ANA-0957	中華4J12RE0462A	2015.07	2,359	76,317			2,004.00	23.60	47,294				24,000	5,023
	偵防車	ANA-1092	中華4J12RE04688	2015.07	2,359	76,317			2,004.00	23.60	47,294				24,000	5,023
	偵防車	ANY-9003	中華4J12RE08077	2016.07	2,359	60,617			2,004.00	23.60	47,294				8,300	5,023
	偵防車	ANY-9010	中華4J12RE08093	2016.07	2,359	60,617			2,004.00	23.60	47,294				8,300	5,023
	巡邏車	1492-UW	中華4G69L014863	2008.07	2,378	101,617			2,004.00	23.60	47,294				49,000	5,323
	巡邏車	7917-VB	中華4G69-L015755	2009.09	2,378	101,617			2,004.00	23.60	47,294				49,000	5,323
	巡邏車	7920-VB	中華4G69-L015768	2009.09	2,378	101,617			2,004.00	23.60	47,294				49,000	5,323
	巡邏車	2122-QH	中華4G69L016629	2010.10	2,378	101,617			2,004.00	23.60	47,294				49,000	5,323
	巡邏車	2123-QH	中華4G69L016631	2010.10	2,378	101,617			2,004.00	23.60	47,294				49,000	5,323
	巡邏車	3197-QH	中華4G69-L017229	2011.09	2,378	101,617			2,004.00	23.60	47,294				49,000	5,323
	巡邏車	3201-QH	中華4G69L017232	2011.09	2,378	101,617			2,004.00	23.60	47,294				49,000	5,323
	巡邏車	3202-QH	中華4G69L017233	2011.09	2,378	101,617			2,004.00	23.60	47,294				49,000	5,323
	巡邏車	3261-QH	中華4G69L017287	2011.09	2,378	101,617			2,004.00	23.60	47,294				49,000	5,323
	巡邏車	6881-UX	中華4G69L017572	2012.06	2,378	85,617			2,004.00	23.60	47,294				33,000	5,323
	巡邏車	6883-UX	中華4G69L01757A	2012.06	2,378	85,617			2,004.00	23.60	47,294				33,000	5,323
	巡邏車	AAF-5072	納智捷G20TEE002312	2013.06	1,998	85,317			2,004.00	23.60	47,294				33,000	5,023
	巡邏車	AAF-5073	納智捷G20TEE002313	2013.06	1,998	85,317			2,004.00	23.60	47,294				33,000	5,023
	巡邏車	AAF-5075	納智捷G20TEE002316	2013.06	1,998	85,317			2,004.00	23.60	47,294				33,000	5,023
	巡邏車	AFG-2182	納智捷G20TEE002458	2013.11	1,998	85,317			2,004.00	23.60	47,294				33,000	5,023
	巡邏車	AGL-7661	中華4B12D035206	2014.07	2,359	76,317			2,004.00	23.60	47,294				24,000	5,023

臺北市政府警察局大同分局

車輛明細表

中華民國106年度

單位：新臺幣元

工作計畫別	車輛種類	車號	廠牌及引擎號碼	購置年月	汽缸總排氣量 立方公分	合計	牌照稅	燃料使用費	油料(全年)			液化石油氣(全年)			養護費	檢驗執照 及保險費
									數量 (公升)	單價	金額	數量 (公升)	單價	金額		
	巡邏車	AGL-7663	中華4B12D035210	2014.07	2,359	76,317			2,004.00	23.60	47,294				24,000	5,023
	巡邏車	AGL-7665	中華4B12D035212	2014.07	2,359	76,317			2,004.00	23.60	47,294				24,000	5,023
	巡邏車	AGL-7670	中華4B12D035216	2014.07	2,359	76,317			2,004.00	23.60	47,294				24,000	5,023
	巡邏車	ANA-0992	中華4J12RE04618	2015.07	2,359	76,317			2,004.00	23.60	47,294				24,000	5,023
	巡邏車	ANA-0993	中華4J12RE04620	2015.07	2,359	76,317			2,004.00	23.60	47,294				24,000	5,023
	巡邏車	ANA-0997	中華4J12RE04621	2015.07	2,359	76,317			2,004.00	23.60	47,294				24,000	5,023
	巡邏車	ANA-1016	中華4J12RE04623	2015.07	2,359	76,317			2,004.00	23.60	47,294				24,000	5,023
	巡邏車	ANA-1035	中華4J12RE04625	2015.07	2,359	76,317			2,004.00	23.60	47,294				24,000	5,023
	巡邏車	ANA-1036	中華4J12RE04626	2015.07	2,359	76,317			2,004.00	23.60	47,294				24,000	5,023
	巡邏車	ANY-9063	中華4J12RE07980	2016.07	2,359	60,617			2,004.00	23.60	47,294				8,300	5,023
	巡邏車	ANY-9067	中華4J12RE07985	2016.07	2,359	60,617			2,004.00	23.60	47,294				8,300	5,023
	巡邏車	4302-QT	106年度汰換	2017.07	2,378	60,617			2,004.00	23.60	47,294				8,300	5,023
	偵防機車	CRA-965	光陽SG30AA600789	2004.12	149	10,011		600	300.00	23.60	7,080				1,620	711
	偵防機車	CRA-966	光陽SG30AA600787	2004.12	149	10,011		600	300.00	23.60	7,080				1,620	711
	偵防機車	CRA-968	光陽SG30AA600446	2004.12	149	10,011		600	300.00	23.60	7,080				1,620	711
	偵防機車	CVF-318	三陽KJ000115	2005.07	150	10,011		600	300.00	23.60	7,080				1,620	711
	偵防機車	CVF-319	三陽KJ000139	2005.07	150	10,011		600	300.00	23.60	7,080				1,620	711
	偵防機車	CVF-320	三陽KJ000168	2005.07	150	10,011		600	300.00	23.60	7,080				1,620	711
	偵防機車	CVF-321	三陽KJ000169	2005.07	150	10,011		600	300.00	23.60	7,080				1,620	711
	偵防機車	862-HTR	哈特佛03048240	2011.10	149	10,011		600	300.00	23.60	7,080				1,620	711
	偵防機車	ADQ-3003	三陽KJ218538	2013.05	150	10,011		600	300.00	23.60	7,080				1,620	711
	偵防機車	ADQ-3051	三陽KJ218502	2013.05	150	10,011		600	300.00	23.60	7,080				1,620	711
	偵防機車	ADQ-3085	三陽KJ218467	2013.05	150	10,011		600	300.00	23.60	7,080				1,620	711
	偵防機車	ADQ-7795	三陽KJ218019	2013.07	150	10,011		600	300.00	23.60	7,080				1,620	711
	偵防機車	ADQ-7798	三陽KJ218020	2013.07	150	10,011		600	300.00	23.60	7,080				1,620	711
	偵防機車	ADQ-7932	三陽KJ218178	2013.07	150	10,011		600	300.00	23.60	7,080				1,620	711
	偵防機車	ADQ-7935	三陽KJ218179	2013.07	150	10,011		600	300.00	23.60	7,080				1,620	711
	偵防機車	ADQ-7986	三陽KJ218331	2013.07	150	10,011		600	300.00	23.60	7,080				1,620	711
	偵防機車	ADQ-7989	三陽KJ218332	2013.07	150	10,011		600	300.00	23.60	7,080				1,620	711
	偵防機車	MGN-7556	捷穎JNP81WG00374	2016.07	149	10,011		600	300.00	23.60	7,080				1,620	711
	偵防機車	MGN-7557	捷穎JNP81WG00372	2016.07	149	10,011		600	300.00	23.60	7,080				1,620	711
	偵防機車	MGN-7558	捷穎JNP81WG00377	2016.07	149	10,011		600	300.00	23.60	7,080				1,620	711
	偵防機車	MGN-7559	捷穎JNP81WG00346	2016.07	149	10,011		600	300.00	23.60	7,080				1,620	711
	偵防機車	MGN-7560	捷穎JNP81WG00295	2016.07	149	10,011		600	300.00	23.60	7,080				1,620	711
	偵防機車	MGN-7561	捷穎JNP81WG00322	2016.07	149	10,011		600	300.00	23.60	7,080				1,620	711
	偵防機車	MGN-7562	捷穎JNP81WG00333	2016.07	149	10,011		600	300.00	23.60	7,080				1,620	711
	偵防機車	MGN-7563	捷穎JNP81WG00266	2016.07	149	10,011		600	300.00	23.60	7,080				1,620	711
	偵防機車	MGN-7565	捷穎JNP81WG00350	2016.07	149	10,011		600	300.00	23.60	7,080				1,620	711

臺北市政府警察局大同分局

11-1-8-41

車輛明細表

中華民國106年度

單位：新臺幣元

工作計畫別	車輛種類	車號	廠牌及引擎號碼	購置年月	汽缸總排氣量 立方公分	合計	牌照稅	燃料使用費	油料(全年)			液化石油氣(全年)			養護費	檢驗執照及保險費
									數量 (公升)	單價	金額	數量 (公升)	單價	金額		
	偵防機車	MGN-7566	捷穎JNP81WG00222	2016.07	149	10,011		600	300.00	23.60	7,080				1,620	711
	偵防機車	MGN-7567	捷穎JNP81WG00237	2016.07	149	10,011		600	300.00	23.60	7,080				1,620	711
	偵防機車	MGN-7568	捷穎JNP81WG00284	2016.07	149	10,011		600	300.00	23.60	7,080				1,620	711
	偵防機車	MGN-7569	捷穎JNP81WG00400	2016.07	149	10,011		600	300.00	23.60	7,080				1,620	711
	偵防機車	MGN-7570	捷穎JNP81WG00378	2016.07	149	10,011		600	300.00	23.60	7,080				1,620	711
	偵防機車	MGN-7571	捷穎JNP81WG00254	2016.07	149	10,011		600	300.00	23.60	7,080				1,620	711
	偵防機車	MGN-7572	捷穎JNP81WG00315	2016.07	149	10,011		600	300.00	23.60	7,080				1,620	711
	偵防機車	MGN-7573	捷穎JNP81WG00310	2016.07	149	10,011		600	300.00	23.60	7,080				1,620	711
	偵防機車	MGN-7575	捷穎JNP81WG00397	2016.07	149	10,011		600	300.00	23.60	7,080				1,620	711
	偵防機車	BQN-158	106年度汰換	2017.07	149	10,011		600	300.00	23.60	7,080				1,620	711
	偵防機車	BQN-687	106年度汰換	2017.07	149	10,011		600	300.00	23.60	7,080				1,620	711
	偵防機車	CRA-967	106年度汰換	2017.07	149	10,011		600	300.00	23.60	7,080				1,620	711
	偵防機車	CRA-969	106年度汰換	2017.07	149	10,011		600	300.00	23.60	7,080				1,620	711
	巡邏機車	353-EQJ	三陽FD205125	2009.06	125	10,091			300.00	23.60	7,080				2,300	711
	巡邏機車	355-EQJ	三陽FD205126	2009.06	125	10,091			300.00	23.60	7,080				2,300	711
	巡邏機車	356-EQJ	三陽FD205127	2009.06	125	10,091			300.00	23.60	7,080				2,300	711
	巡邏機車	357-EQJ	三陽FD205128	2009.06	125	10,091			300.00	23.60	7,080				2,300	711
	巡邏機車	358-EQJ	三陽FD205129	2009.06	125	10,091			300.00	23.60	7,080				2,300	711
	巡邏機車	359-EQJ	三陽FD205130	2009.06	125	10,091			300.00	23.60	7,080				2,300	711
	巡邏機車	360-EQJ	三陽FD205131	2009.06	125	10,091			300.00	23.60	7,080				2,300	711
	巡邏機車	361-EQJ	三陽KE100071	2009.06	101	10,091			300.00	23.60	7,080				2,300	711
	巡邏機車	362-EQJ	三陽KE100072	2009.06	101	10,091			300.00	23.60	7,080				2,300	711
	巡邏機車	363-EQJ	三陽KE100073	2009.06	101	10,091			300.00	23.60	7,080				2,300	711
	巡邏機車	622-HQA	光陽SJ30DC-104466	2010.11	149	10,091			300.00	23.60	7,080				2,300	711
	巡邏機車	623-HQA	光陽SJ30DC-104467	2010.11	149	10,091			300.00	23.60	7,080				2,300	711
	巡邏機車	625-HQA	光陽SJ30DC-104468	2010.11	149	10,091			300.00	23.60	7,080				2,300	711
	巡邏機車	626-HQA	光陽SJ30DC-104469	2010.11	149	10,091			300.00	23.60	7,080				2,300	711
	巡邏機車	627-HQA	光陽SJ30DC-104470	2010.11	149	10,091			300.00	23.60	7,080				2,300	711
	巡邏機車	628-HQA	光陽SJ30DC-104471	2010.11	149	10,091			300.00	23.60	7,080				2,300	711
	巡邏機車	629-HQA	光陽SJ30DC-104472	2010.11	149	10,091			300.00	23.60	7,080				2,300	711
	巡邏機車	630-HQA	光陽SJ30DC-104473	2010.11	149	10,091			300.00	23.60	7,080				2,300	711
	巡邏機車	631-HQA	光陽SJ30DC-104475	2010.11	149	10,091			300.00	23.60	7,080				2,300	711
	巡邏機車	632-HQA	光陽SJ30DC-104476	2010.11	149	10,091			300.00	23.60	7,080				2,300	711
	巡邏機車	633-HQA	光陽SJ30DC-104477	2010.11	149	10,091			300.00	23.60	7,080				2,300	711
	巡邏機車	635-HQA	光陽SJ30DC-104478	2010.11	149	10,091			300.00	23.60	7,080				2,300	711
	巡邏機車	929-HRL	光陽SJ30EA-101633	2011.10	149	10,091			300.00	23.60	7,080				2,300	711
	巡邏機車	930-HRL	光陽SJ30EA-101635	2011.10	149	10,091			300.00	23.60	7,080				2,300	711
	巡邏機車	931-HRL	光陽SJ30EA-101636	2011.10	149	10,091			300.00	23.60	7,080				2,300	711

臺北市政府警察局大同分局

車輛明細表

中華民國106年度

單位：新臺幣元

工作計畫別	車輛種類	車號	廠牌及引擎號碼	購置年月	汽缸總排氣量 立方公分	合計	牌照稅	燃料使用費	油料(全年)			液化石油氣(全年)			養護費	檢驗執照 及保險費
									數量 (公升)	單價	金額	數量 (公升)	單價	金額		
	巡邏機車	932-HRL	光陽SJ30EA-101637	2011.10	149	10,091			300.00	23.60	7,080				2,300	711
	巡邏機車	933-HRL	光陽SJ30EA-101638	2011.10	149	10,091			300.00	23.60	7,080				2,300	711
	巡邏機車	935-HRL	光陽SJ30EA-101639	2011.10	149	10,091			300.00	23.60	7,080				2,300	711
	巡邏機車	936-HRL	光陽SJ30EA-101640	2011.10	149	10,091			300.00	23.60	7,080				2,300	711
	巡邏機車	937-HRL	光陽SJ30EA-101641	2011.10	149	10,091			300.00	23.60	7,080				2,300	711
	巡邏機車	938-HRL	光陽SJ30EA-101642	2011.10	149	10,091			300.00	23.60	7,080				2,300	711
	巡邏機車	965-HUV	三陽KJ216655	2012.07	150	10,091			300.00	23.60	7,080				2,300	711
	巡邏機車	966-HUV	三陽KJ216656	2012.07	150	10,091			300.00	23.60	7,080				2,300	711
	巡邏機車	967-HUV	三陽KJ216657	2012.07	150	10,091			300.00	23.60	7,080				2,300	711
	巡邏機車	968-HUV	三陽KJ216658	2012.07	150	10,091			300.00	23.60	7,080				2,300	711
	巡邏機車	969-HUV	三陽KJ216659	2012.07	150	10,091			300.00	23.60	7,080				2,300	711
	巡邏機車	970-HUV	三陽KJ216660	2012.07	150	10,091			300.00	23.60	7,080				2,300	711
	巡邏機車	971-HUV	三陽KJ216661	2012.07	150	10,091			300.00	23.60	7,080				2,300	711
	巡邏機車	972-HUV	三陽KJ216662	2012.07	150	10,091			300.00	23.60	7,080				2,300	711
	巡邏機車	973-HUV	三陽KJ216663	2012.07	150	10,091			300.00	23.60	7,080				2,300	711
	巡邏機車	975-HUV	三陽KJ216665	2012.07	150	10,091			300.00	23.60	7,080				2,300	711
	巡邏機車	976-HUV	三陽KJ216666	2012.07	150	10,091			300.00	23.60	7,080				2,300	711
	巡邏機車	977-HUV	三陽KJ216667	2012.07	150	10,091			300.00	23.60	7,080				2,300	711
	巡邏機車	979-HUV	三陽KJ216668	2012.07	150	10,091			300.00	23.60	7,080				2,300	711
	巡邏機車	980-HUV	三陽KJ216669	2012.07	150	10,091			300.00	23.60	7,080				2,300	711
	巡邏機車	981-HUV	三陽KJ216670	2012.07	150	10,091			300.00	23.60	7,080				2,300	711
	巡邏機車	982-HUV	三陽KJ216671	2012.07	150	10,091			300.00	23.60	7,080				2,300	711
	巡邏機車	983-HUV	三陽KJ216672	2012.07	150	10,091			300.00	23.60	7,080				2,300	711
	巡邏機車	859-JYA	三陽KJ217328	2012.09	150	10,091			300.00	23.60	7,080				2,300	711
	巡邏機車	860-JYA	三陽KJ217329	2012.09	150	10,091			300.00	23.60	7,080				2,300	711
	巡邏機車	861-JYA	三陽KJ217330	2012.09	150	10,091			300.00	23.60	7,080				2,300	711
	巡邏機車	862-JYA	三陽KJ217331	2012.09	150	10,091			300.00	23.60	7,080				2,300	711
	巡邏機車	ADQ-3222	三陽KJ218697	2013.05	150	10,091			300.00	23.60	7,080				2,300	711
	巡邏機車	ADQ-3223	三陽KJ218698	2013.05	150	10,091			300.00	23.60	7,080				2,300	711
	巡邏機車	ADQ-3225	三陽KJ218699	2013.05	150	10,091			300.00	23.60	7,080				2,300	711
	巡邏機車	ADQ-3226	三陽KJ218700	2013.05	150	10,091			300.00	23.60	7,080				2,300	711
	巡邏機車	ADQ-3227	三陽KJ218701	2013.05	150	10,091			300.00	23.60	7,080				2,300	711
	巡邏機車	ADQ-3228	三陽KJ218702	2013.05	150	10,091			300.00	23.60	7,080				2,300	711
	巡邏機車	ADQ-3229	三陽KJ218703	2013.05	150	10,091			300.00	23.60	7,080				2,300	711
	巡邏機車	ADQ-3230	三陽KJ218705	2013.05	150	10,091			300.00	23.60	7,080				2,300	711
	巡邏機車	ADQ-3231	三陽KJ218706	2013.05	150	10,091			300.00	23.60	7,080				2,300	711
	巡邏機車	ADQ-3232	三陽KJ218707	2013.05	150	10,091			300.00	23.60	7,080				2,300	711
	巡邏機車	ADQ-3233	三陽KJ218708	2013.05	150	10,091			300.00	23.60	7,080				2,300	711

臺北市政府警察局大同分局

11-1-8-43

車輛明細表

中華民國106年度

單位：新臺幣元

工作計畫別	車輛種類	車號	廠牌及引擎號碼	購置年月	汽缸總排氣量 立方公分	合計	牌照稅	燃料使用費	油料(全年)			液化石油氣(全年)			養護費	檢驗執照 及保險費
									數量 (公升)	單價	金額	數量 (公升)	單價	金額		
	巡邏機車	ADQ-3235	三陽KJ218709	2013.05	150	10,091			300.00	23.60	7,080				2,300	711
	巡邏機車	ADQ-3236	三陽KJ218710	2013.05	150	10,091			300.00	23.60	7,080				2,300	711
	巡邏機車	ADQ-3237	三陽KJ218711	2013.05	150	10,091			300.00	23.60	7,080				2,300	711
	巡邏機車	ADQ-3238	三陽KJ218712	2013.05	150	10,091			300.00	23.60	7,080				2,300	711
	巡邏機車	ADQ-3239	三陽KJ218713	2013.05	150	10,091			300.00	23.60	7,080				2,300	711
	巡邏機車	ADQ-3250	三陽KJ218715	2013.05	150	10,091			300.00	23.60	7,080				2,300	711
	巡邏機車	ADQ-3251	三陽KJ218716	2013.05	150	10,091			300.00	23.60	7,080				2,300	711
	巡邏機車	ADQ-3252	三陽KJ218717	2013.05	150	10,091			300.00	23.60	7,080				2,300	711
	巡邏機車	ADQ-3253	三陽KJ218718	2013.05	150	10,091			300.00	23.60	7,080				2,300	711
	巡邏機車	ADQ-3255	三陽KJ218719	2013.05	150	10,091			300.00	23.60	7,080				2,300	711
	巡邏機車	ADQ-3256	三陽KJ218720	2013.05	150	10,091			300.00	23.60	7,080				2,300	711
	巡邏機車	ADQ-3257	三陽KJ218721	2013.05	150	10,091			300.00	23.60	7,080				2,300	711
	巡邏機車	ADQ-3258	三陽KJ218722	2013.05	150	10,091			300.00	23.60	7,080				2,300	711
	巡邏機車	ADQ-3259	三陽KJ218723	2013.05	150	10,091			300.00	23.60	7,080				2,300	711
	巡邏機車	ADQ-3260	三陽KJ218725	2013.05	150	10,091			300.00	23.60	7,080				2,300	711
	巡邏機車	ADQ-3261	三陽KJ218726	2013.05	150	10,091			300.00	23.60	7,080				2,300	711
	巡邏機車	ADQ-3262	三陽KJ218727	2013.05	150	10,091			300.00	23.60	7,080				2,300	711
	巡邏機車	ADQ-3263	三陽KJ218728	2013.05	150	10,091			300.00	23.60	7,080				2,300	711
	巡邏機車	ADQ-3265	三陽KJ218729	2013.05	150	10,091			300.00	23.60	7,080				2,300	711
	巡邏機車	ADQ-3266	三陽KJ218730	2013.05	150	10,091			300.00	23.60	7,080				2,300	711
	巡邏機車	ADQ-3267	三陽KJ218731	2013.05	150	10,091			300.00	23.60	7,080				2,300	711
	巡邏機車	ADQ-3268	三陽KJ218732	2013.05	150	10,091			300.00	23.60	7,080				2,300	711
	巡邏機車	ADQ-3269	三陽KJ218733	2013.05	150	10,091			300.00	23.60	7,080				2,300	711
	巡邏機車	ADQ-3270	三陽KJ218735	2013.05	150	10,091			300.00	23.60	7,080				2,300	711
	巡邏機車	ADQ-3271	三陽KJ218736	2013.05	150	10,091			300.00	23.60	7,080				2,300	711
	巡邏機車	ADQ-9022	光陽SJ30EA-104568	2013.07	149	10,091			300.00	23.60	7,080				2,300	711
	巡邏機車	ADQ-9023	光陽SJ30EA-104569	2013.07	149	10,091			300.00	23.60	7,080				2,300	711
	巡邏機車	ADQ-9025	光陽SJ30EA-104570	2013.07	149	10,091			300.00	23.60	7,080				2,300	711
	巡邏機車	ADQ-9026	光陽SJ30EA-104571	2013.07	149	10,091			300.00	23.60	7,080				2,300	711
	巡邏機車	ADQ-9027	光陽SJ30EA-104572	2013.07	149	10,091			300.00	23.60	7,080				2,300	711
	巡邏機車	ADQ-9028	光陽SJ30EA-104573	2013.07	149	10,091			300.00	23.60	7,080				2,300	711
	巡邏機車	ADQ-9029	光陽SJ30EA-104575	2013.07	149	10,091			300.00	23.60	7,080				2,300	711
	巡邏機車	ADQ-9030	光陽SJ30EA-104576	2013.07	149	10,091			300.00	23.60	7,080				2,300	711
	巡邏機車	ADQ-9031	光陽SJ30EA-104577	2013.07	149	10,091			300.00	23.60	7,080				2,300	711
	巡邏機車	ADQ-9032	光陽SJ30EA-104578	2013.07	149	10,091			300.00	23.60	7,080				2,300	711
	巡邏機車	ADQ-9033	光陽SJ30EA-104579	2013.07	149	10,091			300.00	23.60	7,080				2,300	711
	巡邏機車	ADQ-9035	光陽SJ30EA-104580	2013.07	149	10,091			300.00	23.60	7,080				2,300	711
	巡邏機車	ADQ-9036	光陽SJ30EA-104581	2013.07	149	10,091			300.00	23.60	7,080				2,300	711

臺北市政府警察局大同分局

車輛明細表

中華民國106年度

單位：新臺幣元

工作計畫別	車輛種類	車號	廠牌及引擎號碼	購置年月	汽缸總排氣量 立方公分	合計	牌照稅	燃料使用費	油料(全年)			液化石油氣(全年)			養護費	檢驗執照 及保險費
									數量 (公升)	單價	金額	數量 (公升)	單價	金額		
	巡邏機車	ADQ-9037	光陽SJ30EA-104582	2013.07	149	10,091			300.00	23.60	7,080				2,300	711
	巡邏機車	ADQ-9038	光陽SJ30EA-104583	2013.07	149	10,091			300.00	23.60	7,080				2,300	711
	巡邏機車	ADQ-9039	光陽SJ30EA-104585	2013.07	149	10,091			300.00	23.60	7,080				2,300	711
	巡邏機車	ADQ-9050	光陽SJ30EA-104586	2013.07	149	10,091			300.00	23.60	7,080				2,300	711
	巡邏機車	ADQ-9051	光陽SJ30EA-104587	2013.07	149	10,091			300.00	23.60	7,080				2,300	711
	巡邏機車	ADQ-9052	光陽SJ30EA-104588	2013.07	149	10,091			300.00	23.60	7,080				2,300	711
	巡邏機車	ADQ-9053	光陽SJ30EA-104589	2013.07	149	10,091			300.00	23.60	7,080				2,300	711
	巡邏機車	ADQ-9055	光陽SJ30EA-104590	2013.07	149	10,091			300.00	23.60	7,080				2,300	711
	巡邏機車	ADQ-9056	光陽SJ30EA-104591	2013.07	149	10,091			300.00	23.60	7,080				2,300	711
	巡邏機車	ADQ-9057	光陽SJ30EA-104592	2013.07	149	10,091			300.00	23.60	7,080				2,300	711
	巡邏機車	ADQ-9058	光陽SJ30EA-104593	2013.07	149	10,091			300.00	23.60	7,080				2,300	711
	巡邏機車	ADQ-9059	光陽SJ30EA-104595	2013.07	149	10,091			300.00	23.60	7,080				2,300	711
	巡邏機車	ADQ-9060	光陽SJ30EA-104596	2013.07	149	10,091			300.00	23.60	7,080				2,300	711
	巡邏機車	ADQ-9061	光陽SJ30EA-104597	2013.07	149	10,091			300.00	23.60	7,080				2,300	711
	巡邏機車	ADQ-9062	光陽SJ30EA-104598	2013.07	149	10,091			300.00	23.60	7,080				2,300	711
	巡邏機車	ADQ-9063	光陽SJ30EA-104599	2013.07	149	10,091			300.00	23.60	7,080				2,300	711
	巡邏機車	ADQ-9065	光陽SJ30EA-104600	2013.07	149	10,091			300.00	23.60	7,080				2,300	711
	巡邏機車	ADQ-9066	光陽SJ30EA-104601	2013.07	149	10,091			300.00	23.60	7,080				2,300	711
	巡邏機車	ADQ-9067	光陽SJ30EA-104602	2013.07	149	10,091			300.00	23.60	7,080				2,300	711
	巡邏機車	ADQ-9068	光陽SJ30EA-104603	2013.07	149	10,091			300.00	23.60	7,080				2,300	711
	巡邏機車	ADQ-9069	光陽SJ30EA-104605	2013.07	149	10,091			300.00	23.60	7,080				2,300	711
	巡邏機車	ADQ-9070	光陽SJ30EA-104606	2013.07	149	10,091			300.00	23.60	7,080				2,300	711
	巡邏機車	ADQ-9071	光陽SJ30EA-104607	2013.07	149	10,091			300.00	23.60	7,080				2,300	711
	巡邏機車	ADQ-9072	光陽SJ30EA-104608	2013.07	149	10,091			300.00	23.60	7,080				2,300	711
	巡邏機車	ADQ-9073	光陽SJ30EA-104609	2013.07	149	10,091			300.00	23.60	7,080				2,300	711
	巡邏機車	ADQ-9075	光陽SJ30EA-104610	2013.07	149	10,091			300.00	23.60	7,080				2,300	711
	巡邏機車	ADQ-9076	光陽SJ30EA-104611	2013.07	149	10,091			300.00	23.60	7,080				2,300	711
	巡邏機車	ADQ-9077	光陽SJ30EA-104612	2013.07	149	10,091			300.00	23.60	7,080				2,300	711
	巡邏機車	ADQ-9078	光陽SJ30EA-104613	2013.07	149	10,091			300.00	23.60	7,080				2,300	711
	巡邏機車	ADQ-9079	光陽SJ30EA-104615	2013.07	149	10,091			300.00	23.60	7,080				2,300	711
	巡邏機車	ADQ-9080	光陽SJ30EA-104616	2013.07	149	10,091			300.00	23.60	7,080				2,300	711
	巡邏機車	ADQ-9081	光陽SJ30EA-104617	2013.07	149	10,091			300.00	23.60	7,080				2,300	711
	巡邏機車	ADQ-9082	光陽SJ30EA-104618	2013.07	149	10,091			300.00	23.60	7,080				2,300	711
	巡邏機車	ADQ-9083	光陽SJ30EA-104619	2013.07	149	10,091			300.00	23.60	7,080				2,300	711
	巡邏機車	ADQ-9085	光陽SJ30EA-104620	2013.07	149	10,091			300.00	23.60	7,080				2,300	711
	巡邏機車	ADQ-9086	光陽SJ30EA-104621	2013.07	149	10,091			300.00	23.60	7,080				2,300	711
	巡邏機車	ADQ-9088	光陽SJ30EA-104622	2013.07	149	10,091			300.00	23.60	7,080				2,300	711
	巡邏機車	ADQ-9091	光陽SJ30EA-104623	2013.07	149	10,091			300.00	23.60	7,080				2,300	711

臺北市政府警察局大同分局

11-1-8-45

車輛明細表

中華民國106年度

單位：新臺幣元

工作計畫別	車輛種類	車號	廠牌及引擎號碼	購置年月	汽缸總排氣量 立方公分	合計	牌照稅	燃料使用費	油料(全年)			液化石油氣(全年)			養護費	檢驗執照及保險費
									數量 (公升)	單價	金額	數量 (公升)	單價	金額		
	巡邏機車	ADQ-9092	光陽SJ30EA-104625	2013.07	149	10,091			300.00	23.60	7,080				2,300	711
	巡邏機車	ADQ-9093	光陽SJ30EA-104626	2013.07	149	10,091			300.00	23.60	7,080				2,300	711
	巡邏機車	ADQ-9095	光陽SJ30EA-104627	2013.07	149	10,091			300.00	23.60	7,080				2,300	711
	巡邏機車	ADQ-9096	光陽SJ30EA-104628	2013.07	149	10,091			300.00	23.60	7,080				2,300	711
	巡邏機車	ADQ-9097	光陽SJ30EA-104629	2013.07	149	10,091			300.00	23.60	7,080				2,300	711
	巡邏機車	ADQ-9098	光陽SJ30EA-104630	2013.07	149	10,091			300.00	23.60	7,080				2,300	711
	巡邏機車	ADQ-9099	光陽SJ30EA-104631	2013.07	149	10,091			300.00	23.60	7,080				2,300	711
	巡邏機車	ADQ-9100	光陽SJ30EA-104632	2013.07	149	10,091			300.00	23.60	7,080				2,300	711
	巡邏機車	ADQ-9101	光陽SJ30EA-104633	2013.07	149	10,091			300.00	23.60	7,080				2,300	711
	巡邏機車	ADQ-9102	光陽SJ30EA-104635	2013.07	149	10,091			300.00	23.60	7,080				2,300	711
	巡邏機車	ADQ-9103	光陽SJ30EA-104636	2013.07	149	10,091			300.00	23.60	7,080				2,300	711
	巡邏機車	ADQ-9105	光陽SJ30EA-104637	2013.07	149	10,091			300.00	23.60	7,080				2,300	711
	巡邏機車	ADQ-9106	光陽SJ30EA-104638	2013.07	149	10,091			300.00	23.60	7,080				2,300	711
	巡邏機車	ADQ-9107	光陽SJ30EA-104639	2013.07	149	10,091			300.00	23.60	7,080				2,300	711
	巡邏機車	ADQ-9108	光陽SJ30EA-104640	2013.07	149	10,091			300.00	23.60	7,080				2,300	711
	巡邏機車	ADQ-9109	光陽SJ30EA-104641	2013.07	149	10,091			300.00	23.60	7,080				2,300	711
	巡邏機車	ADQ-9110	光陽SJ30EA-104642	2013.07	149	10,091			300.00	23.60	7,080				2,300	711
	巡邏機車	ADQ-9111	光陽SJ30EA-104643	2013.07	149	10,091			300.00	23.60	7,080				2,300	711
	巡邏機車	ADQ-9112	光陽SJ30EA-104645	2013.07	149	10,091			300.00	23.60	7,080				2,300	711
	巡邏機車	ADQ-9113	光陽SJ30EA-104646	2013.07	149	10,091			300.00	23.60	7,080				2,300	711
	巡邏機車	ADQ-9115	光陽SJ30EA-104647	2013.07	149	10,091			300.00	23.60	7,080				2,300	711
	巡邏機車	ADQ-9116	光陽SJ30EA-104648	2013.07	149	10,091			300.00	23.60	7,080				2,300	711
	巡邏機車	ADQ-9117	光陽SJ30EA-104649	2013.07	149	10,091			300.00	23.60	7,080				2,300	711
	巡邏機車	ADQ-9118	光陽SJ30EA-104650	2013.07	149	10,091			300.00	23.60	7,080				2,300	711
	巡邏機車	ADQ-9119	光陽SJ30EA-104651	2013.07	149	10,091			300.00	23.60	7,080				2,300	711
	巡邏機車	ADQ-9120	光陽SJ30EA-104652	2013.07	149	10,091			300.00	23.60	7,080				2,300	711
	巡邏機車	ADQ-9121	光陽SJ30EA-104653	2013.07	149	10,091			300.00	23.60	7,080				2,300	711
	巡邏機車	ADQ-9122	光陽SJ30EA-104655	2013.07	149	10,091			300.00	23.60	7,080				2,300	711
	巡邏機車	ADQ-9123	光陽SJ30EA-104656	2013.07	149	10,091			300.00	23.60	7,080				2,300	711
	巡邏機車	ADQ-9125	光陽SJ30EA-104657	2013.07	149	10,091			300.00	23.60	7,080				2,300	711
	巡邏機車	ADQ-9126	光陽SJ30EA-104658	2013.07	149	10,091			300.00	23.60	7,080				2,300	711
	巡邏機車	ADQ-9127	光陽SJ30EA-104659	2013.07	149	10,091			300.00	23.60	7,080				2,300	711
	巡邏機車	ADQ-9128	光陽SJ30EA-104660	2013.07	149	10,091			300.00	23.60	7,080				2,300	711
	巡邏機車	ADQ-9130	光陽SJ30EA-104661	2013.07	149	10,091			300.00	23.60	7,080				2,300	711
	巡邏機車	ADQ-9131	光陽SJ30EA-104662	2013.07	149	10,091			300.00	23.60	7,080				2,300	711
	巡邏機車	ADQ-9132	光陽SJ30EA-104663	2013.07	149	10,091			300.00	23.60	7,080				2,300	711
	巡邏機車	ADQ-9133	光陽SJ30EA-104665	2013.07	149	10,091			300.00	23.60	7,080				2,300	711
	巡邏機車	ADQ-9135	光陽SJ30EA-104666	2013.07	149	10,091			300.00	23.60	7,080				2,300	711

臺北市政府警察局大同分局

車輛明細表

中華民國106年度

單位：新臺幣元

工作計畫別	車輛種類	車號	廠牌及引擎號碼	購置年月	汽缸總排氣量 立方公分	合計	牌照稅	燃料使用費	油料(全年)			液化石油氣(全年)			養護費	檢驗執照 及保險費
									數量 (公升)	單價	金額	數量 (公升)	單價	金額		
	巡邏機車	ADQ-9136	光陽SJ30EA-104667	2013.07	149	10,091			300.00	23.60	7,080				2,300	711
	巡邏機車	ADQ-9137	光陽SJ30EA-104668	2013.07	149	10,091			300.00	23.60	7,080				2,300	711
	巡邏機車	ADQ-9138	光陽SJ30EA-104669	2013.07	149	10,091			300.00	23.60	7,080				2,300	711
	巡邏機車	ADQ-9139	光陽SJ30EA-104670	2013.07	149	10,091			300.00	23.60	7,080				2,300	711
	巡邏機車	ADQ-9150	光陽SJ30EA-104671	2013.07	149	10,091			300.00	23.60	7,080				2,300	711
	巡邏機車	ADQ-9151	光陽SJ30EA-104672	2013.07	149	10,091			300.00	23.60	7,080				2,300	711
	巡邏機車	ADQ-9152	光陽SJ30EA-104673	2013.07	149	10,091			300.00	23.60	7,080				2,300	711
	巡邏機車	ADQ-9153	光陽SJ30EA-104675	2013.07	149	10,091			300.00	23.60	7,080				2,300	711
	巡邏機車	ADQ-9155	光陽SJ30EA-104676	2013.07	149	10,091			300.00	23.60	7,080				2,300	711
	巡邏機車	ADQ-9156	光陽SJ30EA-104677	2013.07	149	10,091			300.00	23.60	7,080				2,300	711
	巡邏機車	ADQ-9157	光陽SJ30EA-104678	2013.07	149	10,091			300.00	23.60	7,080				2,300	711
	巡邏機車	ADQ-9158	光陽SJ30EA-104679	2013.07	149	10,091			300.00	23.60	7,080				2,300	711
	巡邏機車	ADQ-9159	光陽SJ30EA-104680	2013.07	149	10,091			300.00	23.60	7,080				2,300	711
	巡邏機車	ADQ-9160	光陽SJ30EA-104681	2013.07	149	10,091			300.00	23.60	7,080				2,300	711
	巡邏機車	ADQ-9161	光陽SJ30EA-104682	2013.07	149	10,091			300.00	23.60	7,080				2,300	711
	巡邏機車	ADQ-9162	光陽SJ30EA-104683	2013.07	149	10,091			300.00	23.60	7,080				2,300	711
	巡邏機車	ADQ-9163	光陽SJ30EA-104685	2013.07	149	10,091			300.00	23.60	7,080				2,300	711
	巡邏機車	ADQ-9165	光陽SJ30EA-104686	2013.07	149	10,091			300.00	23.60	7,080				2,300	711
	巡邏機車	ADQ-9166	光陽SJ30EA-104687	2013.07	149	10,091			300.00	23.60	7,080				2,300	711
	巡邏機車	ADQ-9167	光陽SJ30EA-104688	2013.07	149	10,091			300.00	23.60	7,080				2,300	711
	巡邏機車	ADQ-9168	光陽SJ30EA-104689	2013.07	149	10,091			300.00	23.60	7,080				2,300	711
	巡邏機車	ADQ-9169	光陽SJ30EA-104690	2013.07	149	10,091			300.00	23.60	7,080				2,300	711
	巡邏機車	ADQ-9170	光陽SJ30EA-104691	2013.07	149	10,091			300.00	23.60	7,080				2,300	711
	巡邏機車	ADQ-9171	光陽SJ30EA-104692	2013.07	149	10,091			300.00	23.60	7,080				2,300	711
	巡邏機車	ADQ-9172	光陽SJ30EA-104693	2013.07	149	10,091			300.00	23.60	7,080				2,300	711
	巡邏機車	ADQ-9173	光陽SJ30EA-104695	2013.07	149	10,091			300.00	23.60	7,080				2,300	711
	巡邏機車	ADQ-9175	光陽SJ30EA-104696	2013.07	149	10,091			300.00	23.60	7,080				2,300	711
	巡邏機車	ADQ-9176	光陽SJ30EA-104697	2013.07	149	10,091			300.00	23.60	7,080				2,300	711
	巡邏機車	AEP-2753	光陽SJ30EA-106818	2013.09	149	10,091			300.00	23.60	7,080				2,300	711
	巡邏機車	AEP-2755	光陽SJ30EA-106819	2013.09	149	10,091			300.00	23.60	7,080				2,300	711
	巡邏機車	AEP-2756	光陽SJ30EA-106820	2013.09	149	10,091			300.00	23.60	7,080				2,300	711
	巡邏機車	AEP-2757	光陽SJ30EA-106821	2013.09	149	10,091			300.00	23.60	7,080				2,300	711
	巡邏機車	AEP-2758	光陽SJ30EA-106822	2013.09	149	10,091			300.00	23.60	7,080				2,300	711
	巡邏機車	AEP-2759	光陽SJ30EA-106823	2013.09	149	10,091			300.00	23.60	7,080				2,300	711
	巡邏機車	AEP-2760	光陽SJ30EA-106825	2013.09	149	10,091			300.00	23.60	7,080				2,300	711
	巡邏機車	AEP-2761	光陽SJ30EA-106826	2013.09	149	10,091			300.00	23.60	7,080				2,300	711
	巡邏機車	AEP-2762	光陽SJ30EA-106627	2013.09	149	10,091			300.00	23.60	7,080				2,300	711
	巡邏機車	MGN-7150	捷穎JNP81WG00017	2016.07	149	10,091			300.00	23.60	7,080				2,300	711

臺北市政府警察局大同分局

11-1-8-47

車輛明細表

中華民國106年度

單位：新臺幣元

工作計畫別	車輛種類	車號	廠牌及引擎號碼	購置年月	汽缸總排氣量 立方公分	合計	牌照稅	燃料使用費	油料(全年)			液化石油氣(全年)			養護費	檢驗執照及保險費
									數量 (公升)	單價	金額	數量 (公升)	單價	金額		
	巡邏機車	MGN-7151	捷穎JNP81WG00121	2016.07	149	10,091			300.00	23.60	7,080				2,300	711
	巡邏機車	MGN-7152	捷穎JNP81WG00139	2016.07	149	10,091			300.00	23.60	7,080				2,300	711
	巡邏機車	MGN-7153	捷穎JNP81WG00018	2016.07	149	10,091			300.00	23.60	7,080				2,300	711
	巡邏機車	MGN-7155	捷穎JNP81WG00122	2016.07	149	10,091			300.00	23.60	7,080				2,300	711
	巡邏機車	MGN-7156	捷穎JNP81WG00103	2016.07	149	10,091			300.00	23.60	7,080				2,300	711
	巡邏機車	MGN-7157	捷穎JNP81WG00117	2016.07	149	10,091			300.00	23.60	7,080				2,300	711
	巡邏機車	MGN-7158	捷穎JNP81WG00056	2016.07	149	10,091			300.00	23.60	7,080				2,300	711
	巡邏機車	MGN-7159	捷穎JNP81WG00080	2016.07	149	10,091			300.00	23.60	7,080				2,300	711
	巡邏機車	129-CVH	106年度汰換	2017.07	150	10,091			300.00	23.60	7,080				2,300	711
	巡邏機車	130-CVH	106年度汰換	2017.07	150	10,091			300.00	23.60	7,080				2,300	711
	巡邏機車	131-CVH	106年度汰換	2017.07	150	10,091			300.00	23.60	7,080				2,300	711
	巡邏機車	135-CVH	106年度汰換	2017.07	150	10,091			300.00	23.60	7,080				2,300	711
	巡邏機車	136-CVH	106年度汰換	2017.07	150	10,091			300.00	23.60	7,080				2,300	711
	巡邏機車	138-CVH	106年度汰換	2017.07	150	10,091			300.00	23.60	7,080				2,300	711
	巡邏機車	150-CVH	106年度汰換	2017.07	150	10,091			300.00	23.60	7,080				2,300	711
	巡邏機車	151-CVH	106年度汰換	2017.07	150	10,091			300.00	23.60	7,080				2,300	711
	巡邏機車	152-CVH	106年度汰換	2017.07	150	10,091			300.00	23.60	7,080				2,300	711
	巡邏機車	153-CVH	106年度汰換	2017.07	150	10,091			300.00	23.60	7,080				2,300	711
	巡邏機車	155-CVH	106年度汰換	2017.07	150	10,091			300.00	23.60	7,080				2,300	711
	巡邏機車	158-CVH	106年度汰換	2017.07	150	10,091			300.00	23.60	7,080				2,300	711
	巡邏機車	159-CVH	106年度汰換	2017.07	150	10,091			300.00	23.60	7,080				2,300	711
	巡邏機車	160-CVH	106年度汰換	2017.07	150	10,091			300.00	23.60	7,080				2,300	711
	巡邏機車	163-CVH	106年度汰換	2017.07	150	10,091			300.00	23.60	7,080				2,300	711
	巡邏機車	165-CVH	106年度汰換	2017.07	150	10,091			300.00	23.60	7,080				2,300	711
	巡邏機車	166-CVH	106年度汰換	2017.07	150	10,091			300.00	23.60	7,080				2,300	711
	警備、巡邏、偵防用客貨兩用車	9407-DR	慶眾AET038276	2004.04	2,461	86,891			1,380.00	23.60	32,568			49,000	5,323	
	警備、巡邏、偵防用客貨兩用車	6102-QB	中華4G64A042326	2006.07	2,350	86,891			1,380.00	23.60	32,568			49,000	5,323	
	警用工程車	1408-DJ	中華4G63V014146	2003.09	1,997	86,891			1,380.00	23.60	32,568			49,000	5,323	

臺北市政府警察局大同分局
市政白皮書計畫項目預算編列情形表

篇名：社會照顧與安全篇

中華民國106年度

單位：新臺幣元

計畫項目	承辦機關	總需求	以前年度預算數	105年度預算數	106年度預算數	以後年度需求數
合計		304,573,968	104,134,584	100,219,692	100,219,692	
1. 增加警察的人力及待遇。目前警界人員少、工作累、獎勵差，故未來台北市警察員額應逐年補足，尤其是刑事警察的編制和預算，應寬列超勤加班費，提振工作士氣，提升犯罪偵防績效。		304,573,968	104,134,584	100,219,692	100,219,692	
(1) 警勤加給勤務繁重加成	大同分局	按年編列	39,263,211	35,348,319	35,348,319	
(2) 警勤加給刑事加成	大同分局	按年編列	2,596,293	2,596,293	2,596,293	
(3) 超勤加班費	大同分局	按年編列	62,275,080	62,275,080	62,275,080	

本 頁 空 白

濟性綜合分類表

106年度

單位：新臺幣千元

資本支出 合計	資 本 移 轉			支 出				固 定 資 本 形 成								
	投 資 及 增 資			資 本 移 轉				土地購 入	無形 資產 購置	固 定 資 本 形 成						
	對營業 基金	對非營業 特種基金	對民間 企業	對企 業	對家庭及民間 非營利機構	對政府	對國 外			住宅	非住宅 房屋	其他營建 工程	運輸 工具	資訊 軟體	機械及 其他設備	土地 改良
782													54	728		
782													54	728		