

中華民國 105 年度

19-4

議會
審定

(自105年1月1日起至105年12月31日止)

臺北市大安地政事務所

單 位 預 算

主辦會計人員 蔡妙系西

機關長官 高麗香

臺北市大安地政事務所

目 次

中華民國105年度

| | | |
|--------------------------|---|-----|
| 一、預算總說明..... | 第 | 1頁 |
| 二、主要表 | | |
| (一)歲入預算表..... | 第 | 5頁 |
| (二)歲出預算表..... | 第 | 8頁 |
| 三、附屬表 | | |
| (一)歲入項目說明提要、歲入明細表..... | 第 | 11頁 |
| (二)歲出計畫提要及分支項目概況表暨人事費分析表 | | |
| 1.一般行政 | | |
| 行政管理..... | 第 | 29頁 |
| 2.地籍管理 | | |
| 地籍登記測量及管理..... | 第 | 37頁 |
| 3.建築及設備 | | |
| 營建工程..... | 第 | 44頁 |
| 交通及運輸設備..... | 第 | 45頁 |
| 其他設備..... | 第 | 46頁 |
| 四、參考表 | | |
| (一)成本估計及工作衡量表..... | 第 | 47頁 |
| (二)歲出用途別科目分析表..... | 第 | 48頁 |
| (三)歲出人事費彙計表..... | 第 | 50頁 |
| (四)資本支出分析表..... | 第 | 52頁 |

臺北市大安地政事務所

目次

中華民國105年度

| | | |
|------------------------|---|-----|
| (五)車輛明細表..... | 第 | 53頁 |
| (六)歲出按職能及經濟性綜合分類表..... | 第 | 54頁 |

預 算 總 說 明

中華民國 105 年度

一、現行法定職掌及組織系統圖：

(一)機關主要職掌：本所組織規程暨編制表奉臺北市政府 103 年 11 月 28 日府法綜字第 10334069800 號令發布實施，掌理轄區（大安區）內土地及建物登記、測量、地籍資料管理等有關業務。

(二)內部分層業務：本所置主任、秘書，下設 5 課、會計員及人事管理員辦理業務，編制員額 114 人(員 79 人、工 35 人)，預算員額 107 人(員 74 人、工 33 人)，其內部分層業務如下：

登 記 課：土地及建築改良物之登記審核等事項。

測 量 課：土地複丈、建築改良物測量、圖籍資料管理及謄本核發等事項。

地籍資料課：地籍資料登錄校對、書狀管理、謄本核發及地籍倉庫管理等事項。

資 訊 課：電腦機房、網路、軟硬體規劃與管理、資訊安全管理及地政資訊業務等事項。

行 政 課：地政規費業務、地政業務諮詢、地政志工管理、文書、檔案、出納、總務、財產管理及不屬於其他各單位事項。

會 計 員：辦理歲計、會計及統計事項。

人事管理員：辦理人事管理事項。

(三)組織系統圖：

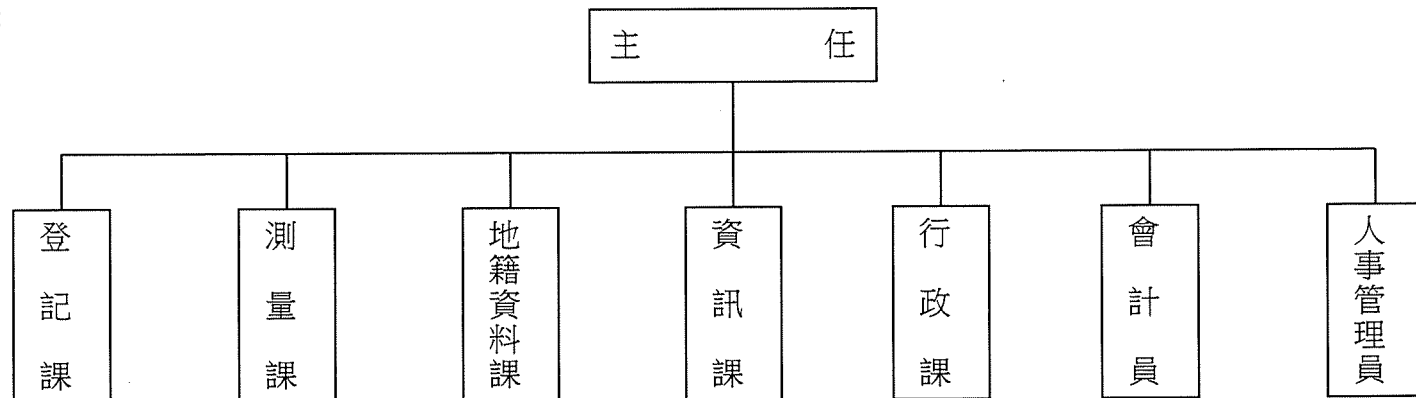

預 算 總 說 明

中華民國 105 年度

二、前年度及上年度已過期間計畫實施及預算執行情形：

(一)前年度計畫實施成果及決算辦理概況：

1.計畫實施：本所前年度各項業務，均按原計畫實施完成。

2.決算辦理概況：本所前年度歲入預算數 213,534,628 元，決算數 244,187,328 元，決算數占預算數之 114.35%，超收數 30,652,700 元。
歲出預算數 102,244,795 元，決算數 100,719,814 元，決算數占預算數之 98.51%，賸餘數 1,524,981 元。

(二)上年度已過期間(104 年 1 月至 104 年 6 月)計畫實施及預算執行情形：

1.計畫實施：本所截至 104 年 6 月底止辦理各項地政業務，均按預定進度辦理。

2.預算執行情形：本所截至 104 年 6 月底止預算執行情形如下：

歲入部分：

(1)罰金罰鍰：上年度預算數 2,600,000 元，實際執行數 1,461,554 元，占預算分配數 1,300,000 元之 112.43%。

(2)審查費：上年度預算數 4,200,000 元，實際執行數 1,388,990 元，占預算分配數 2,050,000 元之 67.76%。

(3)證照費：上年度預算數 3,600,000 元，實際執行數 1,628,560 元，占預算分配數 1,800,000 元之 90.48%。

(4)登記費：上年度預算數 190,000,000 元，實際執行數 101,688,522 元，占預算分配數 94,000,000 元之 108.18%。

(5)場地設施使用費：上年度預算數 27,600 元，實際執行數 11,134 元，占預算分配數 14,000 元之 79.53%。

(6)資料使用費：上年度預算數 7,898,000 元，實際執行數 3,871,180 元，占預算分配數 3,948,000 元之 98.05%。

(7)供應費：上年度預算數 19,000 元，實際執行數 13,800 元，占預算分配數 9,000 元之 153.33%。

(8)土地以外不動產租金：上年度預算數 10,280,028 元，實際執行數 3,076,148 元，占預算分配數 5,140,000 元之 59.85%。

臺北市大安地政事務所

19-4-3

預 算 總 說 明

中華民國 105 年度

(9)利息收入：上年度預算數 0 元，實際執行數 49 元。

(10)廢舊物資售價：上年度預算數 8,000 元，尚未分配及執行。

(11)收回以前年度歲出：上年度預算數 0 元，實際執行數 5 元。

歲出部分：

(1)行政管理：上年度預算數 27,986,526 元，實際執行數 14,306,838 元，占預算分配數 18,133,000 元之 81.48 %。

(2)地籍登記測量及管理：上年度預算數 68,007,893 元，實際執行數 41,449,746 元，占預算分配數 45,150,000 元之 92.03 %。

(3)其他設備：上年度預算數 1,729,222 元，實際執行數 788,812 元，占預算分配數 1,729,222 元之 45.62%。

三、本年度施政(業務及工作)計畫重點及預算提要：

(一)本年度計畫重點及預期績效：

- 1.以提升服務品質為目標，力求行政革新，提供親切、便利、效率之服務。
- 2.「優質地政、便捷服務」為組織願景，落實「創意精心、服務貼心、專業用心、民眾安心」品質目標。
- 3.研修相關登記、測量法規，簡化各項土地登記業務，加強行政功能。
- 4.協助建構「網路新都」目標，落實網路受理各項地政業務。
- 5.廣續推展地籍測量作業自動化工作，提升行政效率。
- 6.加強人員培訓，提升專業知能，重視個人職能發展。
- 7.改善辦公室場地配置、軟硬體設施，提供民眾更輕鬆舒適的洽公空間。
- 8.善用社會資源，並廣續推動志工計畫，建立各項公共資訊服務網路，加強為民服務。

臺北市大安地政事務所

預 算 總 說 明

中華民國 105 年度

9.積極辦理定期、非定期之民意調查，並籌辦地政士座談會，確實掌握民意。

10.暢通申訴管道，重視民眾革新建言及陳情案件。

(二)本年度預算提要及成本估計：

1.歲入預算部分共編列 226,631,628 元，包括罰金罰鍰 2,983,000 元，審查費 3,801,000 元，證照費 3,600,000 元，登記費 198,000,000 元，場地設施使用費 27,600 元，資料使用費 7,898,000 元，供應費 19,000 元，土地以外不動產租金 10,280,028 元，廢舊物資售價 23,000 元。

2.歲出預算部分共編列 102,434,289 元，其中經常門預算 96,114,644 元，資本門預算 6,319,645 元，其明細如下：

(1)一般行政業務預算共列 30,911,470 元，包括人事費 23,443,857 元、業務費 7,467,613 元。

(2)地籍管理業務預算共列 65,203,174 元，包括人事費 62,886,901 元、業務費 2,316,273 元。

(3)建築及設備預算共列 6,319,645 元，包括房屋建築及設備費 3,709,588 元、運輸設備費 545,000 元、機械設備費 263,550 元、資訊軟硬體設備費 776,407 元及雜項設備費 1,025,100 元。

臺北市大安地政事務所

19-4-5

歲 入 預 算 表

中華民國105年度

單位：新臺幣元

| 科 目 | | | | 本 年 度 預 算 數 | | | 上 年 度 預 算 數 | 前 年 度 決 算 數 | 本 年 度 與 上 年 度 比 較 | 說 明 | |
|-----|-----|---|---|-------------------|-------------|-------------|----------------|----------------|----------------------|-----------|---|
| 款 | 項 | 目 | 節 | 名 稱 及 編 號 | 合 計 | 經 常 門 | | | | | 資 本 門 |
| | | | | 總 計 | 226,631,628 | 226,631,628 | | 218,632,628 | 244,187,328 | 7,999,000 | |
| 3 | | | | 030000 罰款及賠償收入 | 2,983,000 | 2,983,000 | | 2,600,000 | 3,382,852 | 383,000 | |
| | 101 | | | 19112 大安地政事務所 | 2,983,000 | 2,983,000 | | 2,600,000 | 3,382,852 | 383,000 | |
| | | | 1 | 030100 罰金罰鍰及怠金 | 2,983,000 | 2,983,000 | | 2,600,000 | 3,382,229 | 383,000 | |
| | | | 1 | 030101 罰金罰鍰 | 2,983,000 | 2,983,000 | | 2,600,000 | 3,382,229 | 383,000 | 本年度預算數係土地建物登記逾期罰鍰收入。 |
| | | | 2 | 030300 賠償收入 | | | | | 623 | | |
| | | | 1 | 030301 一般賠償收入 | | | | | 623 | | 前年度決算數係設計監造顧問公司逾期違約金賠償收入。 |
| 4 | | | | 040000 規費收入 | 213,345,600 | 213,345,600 | | 205,744,600 | 230,078,322 | 7,601,000 | |
| | 92 | | | 19112 大安地政事務所 | 213,345,600 | 213,345,600 | | 205,744,600 | 230,078,322 | 7,601,000 | |
| | | | 1 | 040100 行政規費收入 | 205,401,000 | 205,401,000 | | 197,800,000 | 222,144,308 | 7,601,000 | |
| | | | 1 | 040101 審查費 | 3,801,000 | 3,801,000 | | 4,200,000 | 4,377,695 | - 399,000 | 本年度預算數內容與上年度之比較如下： 1. 土地複丈費收入 3,000,000元，較上年度減少 196,000元。 2. 建物測量費收入 800,200元，較上年度減少 199,800元。 3. 地目變更勘測費收入800元，較上年度減少 3,200元。 |
| | | | 2 | 040102 證照費 | 3,600,000 | 3,600,000 | | 3,600,000 | 3,511,040 | | 本年度預算數係土地建物登記書狀費及工本費收入。 |
| | | | 3 | 040103 登記費 | 198,000,000 | 198,000,000 | | 190,000,000 | 214,255,573 | 8,000,000 | 本年度預算數內容與上年度之比較 |

臺北市大安地政事務所

歲 入 預 算 表

中華民國105年度

單位：新臺幣元

| 科 目 | | | | 本 年 度 預 算 數 | | | 上 年 度 預 算 數 | 前 年 度 決 算 數 | 本 年 度 與 上 年 度 比 較 | 說 明 |
|-----|----|---|---|-------------------|-----------|-----------|----------------|----------------|----------------------|---|
| 款 | 項 | 目 | 節 | 名 稱 及 編 號 | 合 計 | 經 常 門 | | | | |
| 4 | 92 | 2 | | 040200 使用規費收入 | 7,944,600 | 7,944,600 | | 7,944,600 | 7,934,014 | 如下： 1. 土地建物所有權第1次登記費收入 5,000,000元，較上年度無增減。 2. 土地建物權利變更登記費收入 193,000,000元，較上年度增加 8,000,000元。 本年度預算數內容與上年度之比較如下： 1. 傳真機郵電費收入800元，較上年度無增減。 2. 代客傳真服務收入 2,800元，較上年度無增減。 3. 投幣式影印機場地租金收入 12,000元，較上年度無增減。 4. 停車費自動繳費機場地租金收入 12,000元，較上年度無增減。 本年度預算數內容與上年度之比較如下： 1. 電腦處理地籍資料閱覽費收入 323,760元，較上年度無增減。 2. 地籍資料謄本費收入(電腦列印) 7,470,000元，較上年度無增減。 3. 地籍登記謄本費收入(人工影印) 96,000元，較上年度無增減。 4. 登記申請書及其附件影印工本費收入 6,200元，較上年度無增減。 5. 寄發民眾網路申請謄本郵資收入 2,040元，較上年度無增減。 |
| | | | 1 | 040202 場地設施使用費 | 27,600 | 27,600 | | 27,600 | 26,754 | |
| | | | 2 | 040203 資料使用費 | 7,898,000 | 7,898,000 | | 7,898,000 | 7,885,035 | |

臺北市大安地政事務所

19-4-7

歲 入 預 算 表

中華民國105年度

單位：新臺幣元

| 科 目 | | | | 本 年 度 預 算 數 | | | 上 年 度 預 算 數 | 前 年 度 決 算 數 | 本 年 度 與 上 年 度 比 較 | 說 明 | |
|-----|-----|---|---|---------------------|------------|------------|----------------|----------------|----------------------|--------|---|
| 款 | 項 | 目 | 節 | 名 稱 及 編 號 | 合 計 | 經 常 門 | | | | | 資 本 門 |
| 4 | 92 | 2 | 3 | 040206 供應費 | 19,000 | 19,000 | | 19,000 | 22,225 | | 本年度預算數內容與上年度之比較如下： 1. 販售鋼釘土地界標收入 14,500元，較上年度無增減。 2. 販售塑膠土地界標收入 4,500元，較上年度無增減。 本年度預算數係停車場辦理標租之租金收入。 前年度決算數係晶片金融卡存款之利息收入。 本年度預算數係廢舊物品報廢變賣收入。 前年度決算數係收回以前年度民事判決訴訟費用及員工上下班交通費等收入。 |
| 6 | | | | 060000 財產收入 | 10,303,028 | 10,303,028 | | 10,288,028 | 10,468,558 | 15,000 | |
| | 101 | | | 19112 大安地政事務所 | 10,303,028 | 10,303,028 | | 10,288,028 | 10,468,558 | 15,000 | |
| | | | 1 | 060100 財產孳息 | 10,280,028 | 10,280,028 | | 10,280,028 | 10,280,038 | | |
| | | | 1 | 060103 土地以外不動產租金 | 10,280,028 | 10,280,028 | | 10,280,028 | 10,280,028 | | |
| | | | 2 | 060101 利息收入 | | | | | 10 | | |
| | | | 2 | 060200 財產售價 | 23,000 | 23,000 | | 8,000 | 188,520 | 15,000 | |
| | | | 1 | 060201 廢舊物資售價 | 23,000 | 23,000 | | 8,000 | 188,520 | 15,000 | |
| 10 | | | | 100000 其他收入 | | | | | 257,596 | | |
| | 103 | | | 19112 大安地政事務所 | | | | | 257,596 | | |
| | | | 1 | 100200 雜項收入 | | | | | 257,596 | | |
| | | | 1 | 100201 收回以前年度歲出 | | | | | 257,596 | | |

臺北市大安地政事務所

歲 出 預 算 表

中華民國105年度

單位：新臺幣元

| 科 目 | | | | 本 年 度 預 算 數 | | | 上 年 度 預 算 數 | 前 年 度 決 算 數 | 本 年 度 與 上 年 度 比 較 | 說 明 | |
|-----|---|---|---|------------------|-------------|------------|----------------|----------------|----------------------|-----------|---|
| 款 | 項 | 目 | 節 | 名 稱 及 編 號 | 合 計 | 經 常 門 | | | | | 資 本 門 |
| 19 | 4 | | | 19112 大安地政事務所 | 102,434,289 | 96,114,644 | 6,319,645 | 97,685,641 | 100,719,814 | 4,748,648 | 1. 本科目上年度預算數 27,986,526元，連同由「地籍登記測量及管理」科目移入人員維持費 3,099,548元、一般業務經費 33,300元及資訊業務經費 115,590元，共計如列數。 2. 本年度預算數之內容與上年度之比較如下： (1) 人員維持費 21,931,677元，較上年度預算數 22,157,765元減列 226,088元，主要係依實際需要覈實減列所致。 (2) 一般業務 6,082,006元，較上年度預算數 6,217,159元減列 135,153元，包括增列志工保險費、悠遊卡繳費之清分服務費用、消防安全設施養護費及中央空調系統養護費等 132,804元，減列員工上下班交通費、統籌業務費、公務用電話費、油料及客貨兩用車維護費等 267,957元，計淨減如列數。 (3) 會計業務 28,280元，較上年度預算數無增減。 (4) 人事業務 329,985元，較上年度預算數 252,715元增列文康活動費 77,270元。 (5) 資訊業務 2,539,522元，較上年度預算數 2,579,045元減列 |
| | | | 1 | 130100 一般行政 | 30,911,470 | 30,911,470 | | 31,234,964 | 27,120,175 | -323,494 | |
| | | | 1 | 130101 行政管理 | 30,911,470 | 30,911,470 | | 31,234,964 | 27,120,175 | -323,494 | |

臺北市大安地政事務所

19-4-9

歲 出 預 算 表

中華民國105年度

單位：新臺幣元

| 科 目 | | | | 本 年 度 預 算 數 | | | 上 年 度 預 算 數 | 前 年 度 決 算 數 | 本 年 度 與 上 年 度 比 較 | 說 明 | | |
|-----|---|---|---|---------------------|------------|------------|----------------|----------------|----------------------|-----------|--|-----------|
| 款 | 項 | 目 | 節 | 名 稱 及 編 號 | 合 計 | 經 常 門 | | | | | 資 本 門 | |
| 19 | 4 | 2 | | 132300 地籍管理 | 65,203,174 | 65,203,174 | | 64,759,455 | 66,589,864 | 443,719 | 39,523元，包括增列電腦訓練費 36,000元，減列電腦、周邊設備及軟體維護費、電腦耗材及專線通訊費 75,523元，計淨減如列數。 1. 本科目上年度預算數 68,007,893元，除移出人員維持費 3,099,548元及地籍資料管理經費 148,890元，列入「行政管理」科目項下外，淨計如列數。 2. 本年度預算數之內容與上年度之比較如下： (1) 人員維持費 62,121,081元，較上年度預算數 61,596,242元增列 524,839元，主要係增列職工1人退職金所致。 (2) 地籍登記 749,640元，較上年度預算數 753,000元減列公務用電話費 3,360元。 (3) 地籍測量 1,093,090元，較上年度預算數 1,167,490元減列測量工作費及公務用電話費 74,400元。 (4) 地籍資料管理 1,239,363元，較上年度預算數 1,242,723元減列公務用電話費 3,360元。 | |
| | | | 1 | 132302 地籍登記測量及管理 | 65,203,174 | 65,203,174 | | 64,759,455 | 66,589,864 | 443,719 | | |
| | | | | 137100 建築及設備 | 6,319,645 | | 6,319,645 | 1,661,222 | | 6,962,775 | | 4,658,423 |
| | | | 1 | 137102 營建工程 | 3,709,588 | | 3,709,588 | | | 4,982,242 | | 3,709,588 |

本年度編列2至4樓廁所及茶水間設

臺北市大安地政事務所

歲 出 預 算 表

中華民國105年度

單位：新臺幣元

| 科 目 | | | | 本 年 度 預 算 數 | | | 上 年 度 預 算 數 | 前 年 度 決 算 數 | 本 年 度 與 上 年 度 比 較 | 說 明 | |
|-----|---|---|---|-------------------------|-----------|-------|----------------|----------------|----------------------|---------------------------------|---|
| 款 | 項 | 目 | 節 | 名 稱 及 編 號 | 合 計 | 經 常 門 | | | | | 資 本 門 |
| 19 | 4 | 3 | 2 | 137103 交通及運輸設備 | 545,000 | | 545,000 | 1,062,843 | 545,000 | 施改善工程如列數。 本年度編列汰換客貨兩用車1輛如列數。 | |
| | | | 3 | 137104 其他設備 | 2,065,057 | | 2,065,057 | 1,661,222 | 917,690 | 403,835 | 本年度編列汰換個人電腦14部、電腦周邊設備及零組件、套裝軟體、電腦圖書費、新購自動體外心臟電擊去顫器1套、新購監視主機設備1組、新購電子看板(含腳架)1組、汰換會議系統1組及汰換蒸飯箱1臺，共計如列數。 |
| | | | 4 | 133900 接受補助業務支出 | | | | | 30,000 | 47,000 | -30,000 |
| | | | 1 | 133902 接受中央各部會補助業務支出 | | | | 30,000 | 47,000 | -30,000 | 上年度預算數係追加內政部補助辦理地籍清理第2期實施計畫經費。 |

臺北市大安地政事務所

19-4-11

歲 入 項 目 說 明 提 要

經常門

中華民國105年度

單位：新臺幣元

| | | | | | | | |
|----|------------|---------------|------------------------|------|------------|------|-----|
| 科目 | 3款101項1目1節 | 來源別子目及細目編號與名稱 | 030101 罰金罰鍰及怠金 罰金罰鍰 | 預算金額 | 2,983,000元 | 承辦單位 | 登記課 |
|----|------------|---------------|------------------------|------|------------|------|-----|

歲 入 項 目 說 明

- 一、項目內容：土地登記費罰鍰係土地建物權利變更逾期登記，於申請辦理登記時徵收。
- 二、法令依據：土地法第73條。
- 三、計算方法：2,983,000元 * 1年 = 2,983,000元。
- 四、實施進度：民國105年1月1日起至105年12月31日止。
- 五、完成方法：隨申請案件徵收，依規定解繳市庫。
- 六、預期成果：參照以前年度執行情形，估計本年度可達成預算數額。

臺北市大安地政事務所
歲 入 明 細 表

中華民國105年度

單位：新臺幣元

| 科 目 名 稱 | 收 入 依 據 | 收 入 期 間 | 單 位 | 數 量 | 單 價 | 預 算 數 | 詳 細 計 算 及 說 明 |
|---------|---------|---------------------|-----|-----|--------------|------------------------|---------------|
| 罰金罰鍰 | 土地法第73條 | 105.01.01-105.12.31 | 年 | 1 | 2,983,000.00 | 2,983,000 2,983,000 | 土地建物登記逾期罰鍰收入。 |

臺北市大安地政事務所

19-4-13

歲 入 項 目 說 明 提 要

經常門

中華民國105年度

單位：新臺幣元

| | | | | | | | |
|----|------------------|-------------------|----------------------|---------|-------------|---------|-----|
| 科目 | 4 款 92 項 1 目 1 節 | 來源別子目及 細目編號與名稱 | 040101 行政規費收入 審查費 | 預 算 金 額 | 3,801,000 元 | 承 辦 單 位 | 測量課 |
|----|------------------|-------------------|----------------------|---------|-------------|---------|-----|

歲 入 項 目 說 明

一、項目內容：審查費係依土地複丈、建物測量、地目變更勘測之事實發生，於申請辦理時徵收。

二、法令依據：地籍測量實施規則第209條及第268條。

三、計算方法：土地複丈費收入 3,000,000元 * 1年 = 3,000,000元。
 建物測量費收入 800,200元 * 1年 = 800,200元。
 地目變更勘測費收入 400元 * 2筆 = 800元。

四、實施進度：民國105年1月1日起至105年12月31日止。

五、完成方法：隨申請案件徵收，依規定解繳市庫。

六、預期成果：參照以前年度執行情形，估計本年度可達成預算數額。

臺北市大安地政事務所
歲 入 明 細 表

中華民國105年度

單位：新臺幣元

| 科 目 名 稱 | 收 入 依 據 | 收 入 期 間 | 單 位 | 數 量 | 單 價 | 預 算 數 | 詳 細 計 算 及 說 明 |
|---------|---------------|---------------------|-----|-----|--------------|------------------------|---------------|
| 審查費 | 地籍測量實施規則第209條 | 105.01.01-105.12.31 | 年 | 1 | 3,000,000.00 | 3,801,000 3,000,000 | 土地複丈費收入。 |
| | 地籍測量實施規則第268條 | 105.01.01-105.12.31 | 年 | 1 | 800,200.00 | 800,200 | 建物測量費收入。 |
| | 地籍測量實施規則第209條 | 105.01.01-105.12.31 | 筆 | 2 | 400.00 | 800 | 地目變更勘測費收入。 |

臺北市大安地政事務所

19-4-15

歲入項目說明提要

| 經常門 | | 中華民國105年度 | | | 單位：新臺幣元 | | |
|---|-----------|-------------------|----------------------|------|------------|------|-----|
| 科目 | 4款92項1目2節 | 來源別子目及 細目編號與名稱 | 040102 行政規費收入 證照費 | 預算金額 | 3,600,000元 | 承辦單位 | 登記課 |
| 歲入項目說明 | | | | | | | |
| <p>一、項目內容：土地建物登記書狀費及工本費收入。</p> <p>二、法令依據：土地法第67條及第79條之2。</p> <p>三、計算方法：80元 * 45,000張 = 3,600,000元。</p> <p>四、實施進度：民國105年1月1日起至105年12月31日止。</p> <p>五、完成方法：隨申請案件徵收，依規定解繳市庫。</p> <p>六、預期成果：參照以前年度執行情形，估計本年度可達成預算數額。</p> | | | | | | | |

臺北市大安地政事務所
歲 入 明 細 表

中華民國105年度

單位：新臺幣元

| 科 目 名 稱 | 收 入 依 據 | 收 入 期 間 | 單 位 | 數 量 | 單 價 | 預 算 數 | 詳 細 計 算 及 說 明 |
|---------|----------------|---------------------|-----|-------|-------|------------------------|-----------------|
| 證照費 | 土地法第67條及第79條之2 | 105.01.01-105.12.31 | 張 | 45000 | 80.00 | 3,600,000 3,600,000 | 土地建物登記書狀及工本費收入。 |

臺北市大安地政事務所

19-4-17

歲入項目說明提要

經常門

中華民國105年度

單位：新臺幣元

| | | | | | | | |
|----|-----------|-------------------|----------------------|------|--------------|------|-----|
| 科目 | 4款92項1目3節 | 來源別子目及 細目編號與名稱 | 040103 行政規費收入 登記費 | 預算金額 | 198,000,000元 | 承辦單位 | 登記課 |
|----|-----------|-------------------|----------------------|------|--------------|------|-----|

歲 入 項 目 說 明

- 一、項目內容：係依土地建物所有權第1次登記、變更登記、他項權利設定及權利內容變更登記等之事實發生，於申請辦理登記時徵收。
- 二、法令依據：土地法第65條、第76條及其他有關法令。
- 三、計算方法：土地建物所有權第1次登記費收入 5,000,000元 * 1年 = 5,000,000元。
土地建物權利變更登記費收入 193,000,000元 * 1年 = 193,000,000元。
- 四、實施進度：民國105年1月1日起至105年12月31日止。
- 五、完成方法：隨申請案件徵收，依規定解繳市庫。
- 六、預期成果：參照以前年度執行情形，估計本年度可達成預算數額。

臺北市大安地政事務所
歲 入 明 細 表

中華民國105年度

單位：新臺幣元

| 科 目 名 稱 | 收 入 依 據 | 收 入 期 間 | 單 位 | 數 量 | 單 價 | 預 算 數 | 詳 細 計 算 及 說 明 |
|---------|---------|---------------------|-----|-----|----------------|--------------------------|---------------------------------|
| 登記費 | 土地法第65條 | 105.01.01-105.12.31 | 年 | 1 | 5,000,000.00 | 198,000,000 5,000,000 | 土地建物所有權第1次登記費收入，按權利價值千分之二計徵。 |
| | 土地法第76條 | 105.01.01-105.12.31 | 年 | 1 | 193,000,000.00 | 193,000,000 | 土地建物權利變更登記費收入，按申報地價或權利價值千分之一計徵。 |

臺北市大安地政事務所

19-4-19

歲入項目說明提要

經常門

中華民國105年度

單位：新臺幣元

| | | | | | | | |
|----|-----------|---------------|--------------------------|------|---------|------|-----------|
| 科目 | 4款92項2目1節 | 來源別子目及細目編號與名稱 | 040202 使用規費收入 場地設施使用費 | 預算金額 | 27,600元 | 承辦單位 | 地籍資料課、行政課 |
|----|-----------|---------------|--------------------------|------|---------|------|-----------|

歲 入 項 目 說 明

一、項目內容：

1. 傳真機郵電費收入。
2. 代客傳真服務收入。
3. 為便民服務設置投幣式影印機場地租金收入。
4. 為便民服務設置停車費自動繳費機場地租金收入。

二、法令依據：

1. 臺北市政府地政處80年11月26日北市地一字第34241號函。
2. 臺北市政府地政處91年1月28日北市地一字第09130018900號函。
3. 臺北巿市有公用房地提供使用辦法。

- 三、計算方法：
- | | | |
|----------------|----------------|----------|
| 傳真機郵電費收入 | 8元 * 100張 = | 800元。 |
| 代客傳真服務收入 | 10元 * 280張 = | 2,800元。 |
| 投幣式影印機場地租金收入 | 1,000元 * 12月 = | 12,000元。 |
| 停車費自動繳費機場地租金收入 | 1,000元 * 12月 = | 12,000元。 |

四、實施進度：民國105年1月1日起至105年12月31日止。

五、完成方法：按件徵收，依規定解繳市庫。

六、預期成果：參照以前年度執行情形，估計本年度可達成預算數額。

臺北市大安地政事務所

歲 入 明 細 表

中華民國105年度

單位：新臺幣元

| 科 目 名 稱 | 收 入 依 據 | 收 入 期 間 | 單 位 | 數 量 | 單 價 | 預 算 數 | 詳 細 計 算 及 說 明 |
|---------|-------------------------------------|---------------------|-----|-----|----------|---------------|-----------------|
| 場地設施使用費 | 臺北市政府地政處80年11月26日北市地一字第34241號函 | 105.01.01-105.12.31 | 張 | 100 | 8.00 | 27,600 800 | 傳真機郵電費收入。 |
| | 臺北市政府地政處91年1月28日北市地一字第09130018900號函 | 105.01.01-105.12.31 | 張 | 280 | 10.00 | 2,800 | 代客傳真服務收入。 |
| | 臺北市市有公用房地提供使用辦法 | 105.01.01-105.12.31 | 月 | 12 | 1,000.00 | 12,000 | 投幣式影印機場地租金收入。 |
| | 臺北市市有公用房地提供使用辦法 | 105.01.01-105.12.31 | 月 | 12 | 1,000.00 | 12,000 | 停車費自動繳費機場地租金收入。 |

臺北市大安地政事務所

19-4-21

歲入項目說明提要

經常門

中華民國105年度

單位：新臺幣元

| | | | | | | | |
|----|-----------|---------------|------------------------|------|------------|------|-----------------------|
| 科目 | 4款92項2目2節 | 來源別子目及細目編號與名稱 | 040203 使用規費收入 資料使用費 | 預算金額 | 7,898,000元 | 承辦單位 | 登記課、測量課、 地籍資料課、行政課 |
|----|-----------|---------------|------------------------|------|------------|------|-----------------------|

歲 入 項 目 說 明

一、項目內容：

1. 電腦處理地籍資料閱覽費收入。
2. 地籍資料謄本列(影)印費收入。
3. 登記申請書及其附件影印工本費收入。
4. 寄發民眾網路申請謄本郵資收入。

二、法令依據：土地法第79條之2及臺北市政府及所屬機關學校提供政府資訊收費標準第5條。

三、計算方法：
 電腦處理地籍資料閱覽費收入 20元 * 16,188筆 = 323,760元。
 地籍資料謄本費收入(電腦列印) 20元 * 373,500張 = 7,470,000元。
 地籍登記謄本費收入(人工影印) 5元 * 19,200張 = 96,000元。
 登記申請書及其附件影印工本費收入 10元 * 620張 = 6,200元。
 寄發民眾網路申請謄本郵資收入 34元 * 5件 * 12月 = 2,040元。

四、實施進度：民國105年1月1日起至105年12月31日止。

五、完成方法：隨申請案件徵收，依規定解繳市庫。

六、預期成果：參照以前年度執行情形，估計本年度可達成預算數額。

臺北市大安地政事務所

歲 入 明 細 表

中華民國105年度

單位：新臺幣元

| 科 目 名 稱 | 收 入 依 據 | 收 入 期 間 | 單 位 | 數 量 | 單 價 | 預 算 數 | 詳 細 計 算 及 說 明 |
|---------|-----------------------------------|---------------------|-----|--------|-------|----------------------|-------------------|
| 資料使用費 | 土地法第79條之2 | 105.01.01-105.12.31 | 筆 | 16188 | 20.00 | 7,898,000 323,760 | 電腦處理地籍資料閱覽費收入。 |
| | 土地法第79條之2 | 105.01.01-105.12.31 | 張 | 373500 | 20.00 | 7,470,000 | 地籍資料謄本費收入(電腦列印)。 |
| | 土地法第79條之2 | 105.01.01-105.12.31 | 張 | 19200 | 5.00 | 96,000 | 地籍登記謄本費收入(人工影印)。 |
| | 土地法第79條之2 | 105.01.01-105.12.31 | 張 | 620 | 10.00 | 6,200 | 登記申請書及其附件影印工本費收入。 |
| | 臺北市政府及所屬機關 學校提供政府資訊收費 標準第5條 | 105.01.01-105.12.31 | 件、月 | 5x12 | 34.00 | 2,040 | 寄發民眾網路申請謄本郵資收入。 |

臺北市大安地政事務所

19-4-23

歲入項目說明提要

經常門

中華民國105年度

單位：新臺幣元

| | | | | | | | |
|----|-----------|-------------------|----------------------|------|---------|------|-----|
| 科目 | 4款92項2目3節 | 來源別子目及 細目編號與名稱 | 040206 使用規費收入 供應費 | 預算金額 | 19,000元 | 承辦單位 | 測量課 |
|----|-----------|-------------------|----------------------|------|---------|------|-----|

歲 入 項 目 說 明

- 一、項目內容：販售土地界標收入。
- 二、法令依據：界標管理辦法第6條、臺北市土地界標申購辦法第4條。
- 三、計算方法：販售鋼釘土地界標收入 10元 * 1,450支 = 14,500元。
販售塑膠土地界標收入 45元 * 100支 = 4,500元。
- 四、實施進度：民國105年1月1日起至105年12月31日止。
- 五、完成方法：隨申請案件徵收，依規定解繳市庫。
- 六、預期成果：參照以前年度執行情形，估計本年度可達成預算數額。

臺北市大安地政事務所
歲 入 明 細 表

中華民國105年度

單位：新臺幣元

| 科 目 名 稱 | 收 入 依 據 | 收 入 期 間 | 單 位 | 數 量 | 單 價 | 預 算 數 | 詳 細 計 算 及 說 明 |
|---------|-----------|---------------------|-----|------|-------|--------|---------------|
| 供應費 | 界標管理辦法第6條 | 105.01.01-105.12.31 | 支 | 1450 | 10.00 | 19,000 | 販售鋼釘土地界標收入。 |
| | | | | | | 14,500 | |
| | 界標管理辦法第6條 | 105.01.01-105.12.31 | 支 | 100 | 45.00 | 4,500 | 販售塑膠土地界標收入。 |

臺北市大安地政事務所

19-4-25

歲入項目說明提要

經常門

中華民國105年度

單位：新臺幣元

| | | | | | | | |
|----|------------|-------------------|--------------------------|------|--------------|------|-----|
| 科目 | 6款101項1目1節 | 來源別子目及 細目編號與名稱 | 060103 財產孳息 土地以外不動產租金 | 預算金額 | 10,280,028 元 | 承辦單位 | 行政課 |
|----|------------|-------------------|--------------------------|------|--------------|------|-----|

歲 入 項 目 說 明

- 一、項目內容：本所辦公大樓地下停車場以標租方式提供民眾停車收入。
- 二、法令依據：臺北市市有財產管理自治條例第21條但書及第66條規定。
- 三、計算方法：10,280,028元 * 1年 = 10,280,028元。
- 四、實施進度：民國105年1月1日起至105年12月31日止。
- 五、完成方法：依法標租收取租金並依規定解繳市庫。
- 六、預期成果：紓解本市停車需求並收取租金增加市庫收入。

臺北市大安地政事務所
歲 入 明 細 表

中華民國105年度

單位：新臺幣元

| 科 目 名 稱 | 收 入 依 據 | 收 入 期 間 | 單 位 | 數 量 | 單 價 | 預 算 數 | 詳 細 計 算 及 說 明 |
|-----------|--------------------------|---------------------|-----|-----|---------------|--------------------------|---------------------------------|
| 土地以外不動產租金 | 臺北市市有財產管理自治條例第21條但書及第66條 | 105.01.01-105.12.31 | 年 | 1 | 10,280,028.00 | 10,280,028 10,280,028 | 停車場租金收入，每3個月為1期，每期2,570,007元計收。 |

臺北市大安地政事務所

19-4-27

歲入項目說明提要

經常門

中華民國105年度

單位：新臺幣元

| | | | | | | | |
|----|------------|-------------------|-----------------------|------|---------|------|-----|
| 科目 | 6款101項2目1節 | 來源別子目及 細目編號與名稱 | 060201 財產售價 廢舊物資售價 | 預算金額 | 23,000元 | 承辦單位 | 行政課 |
|----|------------|-------------------|-----------------------|------|---------|------|-----|

歲 入 項 目 說 明

- 一、項目內容：廢舊物品變賣收入。
- 二、法令依據：臺北市市有財產管理自治條例。
- 三、計算方法：23,000元 * 1年 = 23,000元。
- 四、實施進度：民國105年1月1日起至105年12月31日止。
- 五、完成方法：於變賣時，依規定解繳市庫。
- 六、預期成果：參照以前年度執行情形，估計本年度可達成預算數額。

臺北市大安地政事務所
歲 入 明 細 表

中華民國105年度

單位：新臺幣元

| 科 目 名 稱 | 收 入 依 據 | 收 入 期 間 | 單 位 | 數 量 | 單 價 | 預 算 數 | 詳 細 計 算 及 說 明 |
|---------|---------------|---------------------|-----|-----|-----------|------------------|---------------|
| 廢舊物資售價 | 臺北市市有財產管理自治條例 | 105.01.01-105.12.31 | 年 | 1 | 23,000.00 | 23,000 23,000 | 廢舊物品報廢變賣收入。 |

臺北市大安地政事務所

歲出計畫提要及分支項目概況表

19-4-29

中華民國105年度

單位：新臺幣元

| | | | | | |
|-----------|------------|------|----------------------|------|--------------|
| 工作計畫名稱及編號 | 130101行政管理 | 承辦單位 | 秘書、行政課、資訊課、會計機構、人事機構 | 預算金額 | 30,911,470 元 |
|-----------|------------|------|----------------------|------|--------------|

一、本工作計畫上年度預算數31,234,964元，前年度決算數27,120,175元。

二、本年度計畫內容及預期成果：

(一) 計畫內容：

1. 辦理文書、收發、印信、檔案、庶務、出納、財產物品、各項地政規費徵解等之管理及設置服務臺輔導人民申請登記案件事項。
2. 辦理歲計、會計及統計工作。
3. 辦理人事管理工作。
4. 辦理研考、行政革新工作及公文處理檢核及為民服務工作考核。
5. 辦理地政資料電腦主機系統維護管理，所內電腦軟、硬體管理及維護，電腦耗材採購及管理，地籍資料列印及備援等工作。

(二) 預期成果：

1. 順利完成機關管理工作及解答各項疑問，以達成為民服務之目標。
2. 完成預(概)、決算及預算執行績效報告、會計報告等財務資訊。
3. 完成人事任免、差勤、陞遷、獎懲、考績、退休等事項。
4. 完成公文查核及本所業務之研究發展考核等事項，藉以提高行政效能，達成為民服務之目標。
5. 地政業務資訊化，迅速且精確提供洽公民眾所需資料，提高行政效能。

三、分支項目及用途別科目預算明細表：

| 19 款 4 項 1 目 1 節 | 預 算 數 | 說 明 | | | | |
|------------------|------------|-----|-----|------------|------------|----------------------------------|
| 分支項目及用途別科目 | | 單 位 | 數 量 | 單 價 | 金 額 | 內 容 |
| 一、人員維持費 | 21,931,677 | | | | | 較上年度預算數 22,157,765元，減少 226,088元。 |
| 人事費 | 21,931,677 | | | | | |
| 法定編制人員待遇 | 17,652,000 | 年 | 1 | 17,652,000 | 17,652,000 | 職員24人人事費(詳人事費分析表)。 |
| 技工及工友待遇 | 1,501,293 | 年 | 1 | 1,501,293 | 1,501,293 | 職工5人人事費(詳人事費分析表)。 |
| 退休離職儲金 | 1,351,645 | 年 | 1 | 1,252,368 | 1,252,368 | 職員退休離職儲金(詳人事費分析表)。 |
| | | 年 | 1 | 99,277 | 99,277 | 職工退休離職儲金(詳人事費分析表)。 |

臺北市大安地政事務所
歲出計畫提要及分支項目概況表

中華民國105年度

單位：新臺幣元

| 19 款 4 項 1 目 1 節 分支項目及用途別科目 | 預 算 數 | 說 明 | | | | |
|--------------------------------|-----------|-------|---------|---------|-----------|---------------------------------|
| | | 單 位 | 數 量 | 單 價 | 金 額 | 內 容 |
| 保險 | 1,426,739 | 年 | 1 | 879,863 | 879,863 | 職員(工)健保費(詳人事費分析表)。 |
| | | 年 | 1 | 460,728 | 460,728 | 職員公保費(詳人事費分析表)。 |
| | | 年 | 1 | 86,148 | 86,148 | 職工勞保費(詳人事費分析表)。 |
| 二、一般業務 | 6,082,006 | | | | | 較上年度預算數 6,217,159元，減少 135,153元。 |
| 人事費 | 1,405,620 | | | | | |
| 其他給與 | 1,345,680 | 人、月、段 | 36x12x1 | 630 | 272,160 | 員工上下班交通費。 |
| | | 人、月、段 | 71x12x2 | 630 | 1,073,520 | 員工上下班交通費。 |
| 加班費 | 59,940 | 人、小時 | 2x162 | 185 | 59,940 | 趕辦研考、庶務出納等業務職員加班費。 |
| 業務費 | 4,676,386 | | | | | |
| 統籌業務費 | 339,480 | 人、月 | 74x12 | 360 | 319,680 | 本所職員74人，按每人每月360元編列。 |
| | | 人、月 | 33x12 | 50 | 19,800 | 本所技工、駕駛及工友33人，按每人每月50元編列。 |
| 水電費 | 1,797,516 | 月 | 12 | 145,530 | 1,746,360 | 辦公大樓電費。 |
| | | 月 | 12 | 4,263 | 51,156 | 辦公大樓水費。 |
| 通訊費 | 45,600 | 部、月 | 5x12 | 760 | 45,600 | 公務用電話費。 |

臺北市大安地政事務所
歲出計畫提要及分支項目概況表

19-4-31

中華民國105年度

單位：新臺幣元

| 19 款 4 項 1 目 1 節 | 預 算 數 | 說 明 | | | | |
|------------------|---------|--------|-------------|---------|---------|--------------------|
| 分支項目及用途別科目 | | 單 位 | 數 量 | 單 價 | 金 額 | 內 容 |
| 稅捐及規費 | 223,900 | 年 | 1 | 185,000 | 185,000 | 辦公大樓停車場房屋稅。 |
| | | 輛、年 | 1x1 | 1,620 | 1,620 | 客貨兩用車使用牌照稅。 |
| | | 輛、年 | 2x1 | 11,230 | 22,460 | 客貨兩用車使用牌照稅。 |
| | | 輛、年 | 1x1 | 300 | 300 | 輕型公務機車燃料使用費。 |
| | | 輛、年 | 1x1 | 2,160 | 2,160 | 客貨兩用車燃料使用費。 |
| | | 輛、年 | 2x1 | 6,180 | 12,360 | 客貨兩用車燃料使用費。 |
| 保險費 | 12,409 | 人、年 | 27x1 | 120 | 3,240 | 志工保險費。 |
| | | 輛、年 | 1x1 | 424 | 424 | 輕型公務機車保險費。 |
| | | 輛、年 | 3x1 | 2,915 | 8,745 | 客貨兩用車保險費。 |
| 油料 | 131,353 | 輛、月、公升 | 1x12x14 | 25.9 | 4,351 | 輕型公務機車汽油費。 |
| | | 輛、月、公升 | 3x12x136.21 | 25.9 | 127,002 | 客貨兩用車汽油費。 |
| 外勤誤餐及交通費 | 3,840 | 人次 | 30 | 80 | 2,400 | 因公外勤逾時誤餐費。 |
| | | 人次 | 48 | 30 | 1,440 | 因公外勤交通費。 |
| 按日按件計資酬金 | 114,400 | 年 | 1 | 29,000 | 29,000 | 建築物消防安全設備及公共安全檢查費用 |

臺北市大安地政事務所
歲出計畫提要及分支項目概況表

中華民國105年度

單位：新臺幣元

| 19 款 4 項 1 目 1 節 分支項目及用途別科目 | 預 算 數 | 說 明 | | | | |
|--------------------------------|---------|-----|---------|--------|---------|----------------------------------|
| | | 單 位 | 數 量 | 單 價 | 金 額 | 內 容 |
| 物品及材料 一般事務費 | 17,000 | 年 | 1 | 26,000 | 26,000 | 建築物低壓電氣設備檢測費用。 |
| | | 人次 | 540 | 110 | 59,400 | 志工餐點及交通補助。 |
| | | 年 | 1 | 17,000 | 17,000 | 省能照明設施耗材。 |
| | | 坪、月 | 1760x12 | 40 | 844,800 | 辦公大樓清潔維持費。 |
| | | 年 | 1 | 40,000 | 40,000 | 研考印製為民服務手冊、工作手冊及各種表報。 |
| | | 張 | 43463 | 1 | 43,463 | 印製地政業務用收入憑證。 |
| | | 年 | 1 | 15,000 | 15,000 | 為民服務宣導費用。 |
| 特別費 | 98,400 | 臺、月 | 14x12 | 240 | 40,320 | 悠遊卡繳費之清分服務費用。 |
| | | 月 | 12 | 8,200 | 98,400 | 主任特別費。 |
| 房屋建築養護費 | 194,810 | 棟、年 | 1x1 | 4,510 | 4,510 | 辦公大樓修繕費(鋼筋混凝土建造共1,760坪，30坪以內部分)。 |
| 車輛及辦公器具養護費 | 130,238 | 坪、年 | 1730x1 | 110 | 190,300 | 辦公大樓修繕費(鋼筋混凝土建造共1,760坪，超過30坪部分)。 |
| | | 年 | 1 | 77,552 | 77,552 | 辦公機具養護費。 |
| | | 輛、年 | 1x1 | 1,620 | 1,620 | 輕型公務機車養護費(2009年購置)。 |

臺北市大安地政事務所
歲出計畫提要及分支項目概況表

19-4-33

中華民國105年度

單位：新臺幣元

| 19 款 4 項 1 目 1 節 | 預 算 數 | 說 明 | | | | |
|------------------|---------|------|------|---------|---------|----------------------|
| 分支項目及用途別科目 | | 單 位 | 數 量 | 單 價 | 金 額 | 內 容 |
| 設施及機械設備養護費 | 577,657 | 輛、年 | 1x1 | 8,300 | 8,300 | 客貨兩用車養護費(2016年購置)。 |
| | | 輛、年 | 2x1 | 21,383 | 42,766 | 客貨兩用車養護費(2014年購置)。 |
| | | 年 | 1 | 154,275 | 154,275 | 消防安全設施養護費。 |
| | | 年 | 1 | 199,510 | 199,510 | 中央空調系統養護費。 |
| | | 年 | 1 | 160,000 | 160,000 | 辦公大樓電梯養護費。 |
| | | 年 | 1 | 20,000 | 20,000 | 緊急發電機養護費。 |
| | | 年 | 1 | 17,600 | 17,600 | 測量儀器設備維護費。 |
| | | 年 | 1 | 26,272 | 26,272 | 電話主機語音轉接及傳真回覆系統維護費。 |
| 國內旅費 | 6,200 | 天 | 4 | 1,550 | 6,200 | 市外出差旅費。 |
| 三、會計業務 | 28,280 | | | | | 較上年度預算數 28,280元，無增減。 |
| 人事費 | 11,840 | | | | | |
| 加班費 | 11,840 | 人、小時 | 2x32 | 185 | 11,840 | 趕辦會計業務加班費。 |
| 業務費 | 16,440 | | | | | |
| 外勤誤餐及交通費 | 2,640 | 人次 | 24 | 80 | 1,920 | 因公外勤逾時誤餐費。 |
| | | 人次 | 24 | 30 | 720 | 因公外勤交通費。 |

臺北市大安地政事務所
歲出計畫提要及分支項目概況表

中華民國105年度

單位：新臺幣元

| 19 款 4 項 1 目 1 節 分支項目及用途別科目 | 預 算 數 | 說 明 | | | | |
|--------------------------------|-----------|------|-------|--------|---------|--------------------------------|
| | | 單 位 | 數 量 | 單 價 | 金 額 | 內 容 |
| 一般事務費 | 13,800 | 年 | 1 | 13,800 | 13,800 | 印製各種會計帳表冊。 |
| 四、人事業務 | 329,985 | | | | | 較上年度預算數 252,715元，增加 77,270元。 |
| 人事費 | 5,920 | | | | | |
| 加班費 | 5,920 | 人、小時 | 2x16 | 185 | 5,920 | 趕辦人事業務加班費。 |
| 業務費 | 324,065 | | | | | |
| 外勤誤餐及交通費 | 2,880 | 人次 | 18 | 80 | 1,440 | 因公外勤逾時誤餐費。 |
| | | 人次 | 48 | 30 | 1,440 | 因公外勤交通費。 |
| 按日按件計資酬金 | 6,400 | 節 | 4 | 1,600 | 6,400 | 辦理員工訓練講授鐘點費。 |
| 一般事務費 | 314,785 | 年 | 1 | 16,785 | 16,785 | 印製各種人事資料表冊。 |
| | | 年 | 1 | 84,000 | 84,000 | 保全費用。 |
| | | 人、年 | 107x1 | 2,000 | 214,000 | 文康活動費。 |
| 五、資訊業務 | 2,539,522 | | | | | 較上年度預算數 2,579,045元，減少 39,523元。 |
| 人事費 | 88,800 | | | | | |
| 加班費 | 88,800 | 人、小時 | 3x160 | 185 | 88,800 | 趕辦資訊業務、主機房操作等人員加班費。 |

臺北市大安地政事務所
歲出計畫提要及分支項目概況表

19-4-35

中華民國105年度

單位：新臺幣元

| 19 款 4 項 1 目 1 節 | 預 算 數 | 說 明 | | | | |
|------------------|-----------|-----|-----|-----------|-----------|------------------|
| 分支項目及用途別科目 | | 單 位 | 數 量 | 單 價 | 金 額 | 內 容 |
| 業務費 | 2,450,722 | | | | | |
| 教育訓練費 | 48,000 | 年 | 1 | 48,000 | 48,000 | 電腦訓練費。 |
| 通訊費 | 477,936 | 年 | 1 | 477,936 | 477,936 | 專線通訊費。 |
| 外勤誤餐及交通費 | 2,390 | 人次 | 13 | 80 | 1,040 | 因公外勤逾時誤餐費。 |
| | | 人次 | 45 | 30 | 1,350 | 因公外勤交通費。 |
| 物品及材料 | 12,000 | 年 | 1 | 12,000 | 12,000 | 地政資訊處理業務用文具用品紙張。 |
| 電腦耗材及維修 | 1,897,996 | 年 | 1 | 1,034,351 | 1,034,351 | 電腦、周邊設備及軟體維護費。 |
| | | 年 | 1 | 863,645 | 863,645 | 電腦耗材。 |
| 國內旅費 | 12,400 | 天 | 8 | 1,550 | 12,400 | 市外出差旅費。 |

臺北市大安地政事務所

歲出計畫提要及分支項目概況表

19-4-37

中華民國105年度

單位：新臺幣元

| | | | | | |
|-----------|-----------------|------|---------------|------|--------------|
| 工作計畫名稱及編號 | 132302地籍登記測量及管理 | 承辦單位 | 登記課、測量課、地籍資料課 | 預算金額 | 65,203,174 元 |
|-----------|-----------------|------|---------------|------|--------------|

一、本工作計畫上年度預算數64,759,455元，前年度決算數66,589,864元。

二、本年度計畫內容及預期成果：

(一) 計畫內容：

1. 辦理土地及建物移轉登記、他項權利設定及塗銷登記、建物所有權第1次登記、未辦繼承登記、地籍清理業務、登記費罰鍰作業及標示變更登記等案件。
2. 受理人民建物測量、土地複丈、地目變更之申請。
3. 配合地方法院鑑定測量及各機關囑託土地複丈及建物測量。
4. 地籍圖及建物平面圖謄本核發事項及其他業務計畫有關土地複丈及建物測量等事項。
5. 辦理地籍資料登簿、校對、謄本核發、所有權狀發放、登記簿倉庫管理及登記檔案管理等。

(二) 預期成果：

1. 各類案件均能依限辦理完成，加強地籍管理，改進審核業務，減少補正及駁回率，增加便民服務。
2. 確保人民產權並防止土地鑑界糾紛及配合現階段土地政策之推行。
3. 為期使地政業務資料電腦化，俾使市民所有申請案件，更能精確、迅速取得且減少人為弊端，保障市民權益。

三、分支項目及用途別科目預算明細表：

| 19 款 4 項 2 目 1 節 | 預 算 數 | 說 明 | | | | |
|------------------|------------|-----|-----|------------|------------|----------------------------------|
| 分支項目及用途別科目 | | 單 位 | 數 量 | 單 價 | 金 額 | 內 容 |
| 一、人員維持費 | 62,121,081 | | | | | 較上年度預算數 61,596,242元，增加 524,839元。 |
| 人事費 | 62,121,081 | | | | | |
| 法定編制人員待遇 | 38,841,712 | 年 | 1 | 38,841,712 | 38,841,712 | 職員50人人事費(詳人事費分析表)。 |
| 技工及工友待遇 | 14,011,800 | 年 | 1 | 14,011,800 | 14,011,800 | 職工28人人事費(詳人事費分析表)。 |
| 退休離職儲金 | 3,815,628 | 年 | 1 | 2,928,588 | 2,928,588 | 職員退休離職儲金(詳人事費分析表)。 |
| | | 年 | 1 | 887,040 | 887,040 | 職工退休離職儲金(詳人事費分析表)。 |
| 保險 | 4,172,357 | 年 | 1 | 2,299,917 | 2,299,917 | 職員(工)健保費(詳人事費分析表)。 |

臺北市大安地政事務所
歲出計畫提要及分支項目概況表

中華民國105年度

單位：新臺幣元

| 19 款 4 項 2 目 1 節 分支項目及用途別科目 | 預 算 數 | 說 明 | | | | |
|--------------------------------|-----------|------|--------|-----------|-----------|-----------------------------|
| | | 單 位 | 數 量 | 單 價 | 金 額 | 內 容 |
| 退休退職給付 | 1,279,584 | 年 | 1 | 1,077,464 | 1,077,464 | 職員公保費(詳人事費分析表)。 |
| | | 年 | 1 | 794,976 | 794,976 | 職工勞保費(詳人事費分析表)。 |
| | | 年 | 1 | 1,279,584 | 1,279,584 | 職工退休退職給付(詳人事費分析表)。 |
| 二、地籍登記 | 749,640 | | | | | 較上年度預算數 753,000元，減少 3,360元。 |
| 人事費 | 266,400 | | | | | |
| 加班費 | 266,400 | 人、小時 | 10x144 | 185 | 266,400 | 辦理登記案件職員加班費。 |
| 業務費 | 483,240 | | | | | |
| 通訊費 | 284,840 | | | | | |
| | | 件 | 8120 | 25 | 203,000 | 登記案件之補正、駁回通知公文或罰鍰裁處書等寄發郵資。 |
| | | 部、月 | 7x12 | 760 | 63,840 | 公務用電話費。 |
| | | 則 | 20000 | 0.9 | 18,000 | 申辦案件簡訊通知費。 |
| 外勤誤餐及交通費 | 3,300 | | | | | |
| | | 人次 | 30 | 80 | 2,400 | 因公外勤逾時誤餐費。 |
| | | 人次 | 30 | 30 | 900 | 因公外勤交通費。 |
| 按日按件計資酬金 | 63,000 | | | | | |
| | | 案 | 1 | 60,000 | 60,000 | 有關登記業務訴訟費用。 |
| | | 年 | 1 | 3,000 | 3,000 | 有關登記業務就大陸地區公證書查證費。 |

臺北市大安地政事務所
歲出計畫提要及分支項目概況表

19-4-39

中華民國105年度

單位：新臺幣元

| 19 款 4 項 2 目 1 節 | 預 算 數 | 說 明 | | | | |
|------------------|-----------|------|-------|--------|---------|--------------------------------|
| 分支項目及用途別科目 | | 單 位 | 數 量 | 單 價 | 金 額 | 內 容 |
| 物品及材料 | 24,500 | 月 | 6 | 2,000 | 12,000 | 登記及提供民眾洽公用文具用品。 |
| | | 字 | 2500 | 5 | 12,500 | 登記用各種印章戳記刻製費。 |
| 一般事務費 | 89,000 | 年 | 1 | 30,000 | 30,000 | 印製登記申請書、契約書及跨所收件申請單等書表。 |
| | | 年 | 1 | 50,000 | 50,000 | 印製登記案件申請須知及範例、便民文宣。 |
| | | 個 | 2000 | 2 | 4,000 | 印製公文封套。 |
| | | 年 | 1 | 5,000 | 5,000 | 依規費法第18條規定支付民眾利息費用。 |
| 國內旅費 | 18,600 | 天 | 12 | 1,550 | 18,600 | 市外出差旅費。 |
| 三、地籍測量 | 1,093,090 | | | | | 較上年度預算數 1,167,490元，減少 74,400元。 |
| 人事費 | 432,400 | | | | | |
| 其他給與 | 408,000 | 人、月 | 17x12 | 2,000 | 408,000 | 測量工作費。 |
| 加班費 | 24,400 | 人、小時 | 4x20 | 185 | 14,800 | 辦理測量案件職員加班費。 |
| | | 人、小時 | 4x20 | 120 | 9,600 | 辦理測量案件測工加班費。 |
| 業務費 | 660,690 | | | | | |

臺北市大安地政事務所
歲出計畫提要及分支項目概況表

中華民國105年度

單位：新臺幣元

| 19 款 4 項 2 目 1 節 分支項目及用途別科目 | 預 算 數 | 說 明 | | | | |
|--------------------------------|---------|-------|-----------|--------|---------|-----------------------|
| | | 單 位 | 數 量 | 單 價 | 金 額 | 內 容 |
| 通訊費 | 81,025 | 件 | 1417 | 25 | 35,425 | 寄發測量案件通知書及退還證件郵資。 |
| | | 部、月 | 5x12 | 760 | 45,600 | 公務用電話費。 |
| 外勤誤餐及交通費 | 241,920 | 人次 | 1728 | 80 | 138,240 | 因公外勤逾時誤餐費。 |
| | | 人次 | 3456 | 30 | 103,680 | 因公外勤交通費。 |
| 按日按件計資酬金 | 60,000 | 案 | 1 | 60,000 | 60,000 | 有關測量業務訴訟費用。 |
| 物品及材料 | 129,765 | 月 | 6 | 2,000 | 12,000 | 測量繪圖用文具用品。 |
| | | 年 | 1 | 8,015 | 8,015 | 測量用各種印章戳記刻製費。 |
| | | 幅 | 40 | 315 | 12,600 | 更新地籍藍曬圖及參考圖。 |
| | | 年 | 1 | 15,400 | 15,400 | 各式套繪用紙。 |
| | | 年 | 1 | 26,750 | 26,750 | 各式測量用圖套及檔案夾等。 |
| | | 年 | 1 | 30,000 | 30,000 | 測量業務用消耗品。 |
| | | 年 | 1 | 25,000 | 25,000 | 供民眾申請購買之制式土地界標。 |
| | | 年 | 1 | 44,000 | 44,000 | 印製土地複丈及建物測量所須各種表件圖紙等。 |
| 一般事務費 | 120,080 | 臺、月、張 | 5x12x1240 | 0.7 | 52,080 | 影印機使用費。 |

臺北市大安地政事務所
歲出計畫提要及分支項目概況表

19-4-41

中華民國105年度

單位：新臺幣元

| 19 款 4 項 2 目 1 節 | 預 算 數 | 說 明 | | | | |
|------------------|-----------|------|------|--------|--------|-------------------------------|
| 分支項目及用途別科目 | | 單 位 | 數 量 | 單 價 | 金 額 | 內 容 |
| 國內旅費 | 27,900 | 年 | 1 | 24,000 | 24,000 | 儀器校對費。 |
| | | 天 | 18 | 1,550 | 27,900 | 市外出差旅費。 |
| 四、地籍資料管理 | 1,239,363 | | | | | 較上年度預算數 1,242,723元，減少 3,360元。 |
| 人事費 | 67,020 | | | | | |
| 加班費 | 67,020 | | | | | |
| | | 人、小時 | 5x60 | 185 | 55,500 | 辦理地籍資料管理職員加班費。 |
| | | 人、小時 | 3x32 | 120 | 11,520 | 辦理地籍資料管理技工加班費。 |
| 業務費 | 1,172,343 | | | | | |
| 通訊費 | 95,865 | | | | | |
| | | 件 | 1281 | 25 | 32,025 | 寄發民眾申請謄本郵資。 |
| | | 部、月 | 7x12 | 760 | 63,840 | 公務用電話費。 |
| 外勤誤餐及交通費 | 2,390 | | | | | |
| | | 人次 | 13 | 80 | 1,040 | 因公外勤逾時誤餐費。 |
| | | 人次 | 45 | 30 | 1,350 | 因公外勤交通費。 |
| 物品及材料 | 91,942 | | | | | |
| | | 年 | 1 | 65,942 | 65,942 | 謄本蓋章機、登校業務及電動打孔機等耗材。 |
| | | 字 | 2800 | 5 | 14,000 | 各種印章戳記刻製費。 |
| | | 月 | 1 | 12,000 | 12,000 | 地籍登錄及提供民眾洽公用文具用品。 |

臺北市大安地政事務所
歲出計畫提要及分支項目概況表

中華民國105年度

單位：新臺幣元

| 19 款 4 項 2 目 1 節 | 預 算 數 | 說 明 | | | | |
|------------------|---------|-------|-----------|--------|---------|-------------------------|
| 分支項目及用途別科目 | | 單 位 | 數 量 | 單 價 | 金 額 | 內 容 |
| 一般事務費 | 971,296 | 張 | 52635 | 14 | 736,890 | 印製權利書狀用紙。 |
| | | 次 | 1 | 3,000 | 3,000 | 地籍檔案倉庫消毒防蟲費。 |
| | | 年 | 1 | 94,990 | 94,990 | 印製地籍檔案整理各類簿冊及謄本申請書與須知等。 |
| | | 臺、月、張 | 5x12x3248 | 0.7 | 136,416 | 影印機使用費。 |
| 國內旅費 | 10,850 | 天 | 7 | 1,550 | 10,850 | 市外出差旅費。 |

臺北市大安地政事務所
歲出計畫提要及分支項目概況表

中華民國105年度

單位：新臺幣元

| 工作計畫名稱及編號 | | 承辦單位 | | 預算金額 | | | |
|--|--|-----------|-----|-------------|-----------|-----------|----------------------|
| 137102營建工程 | | 行政課 | | 3,709,588 元 | | | |
| 一、本工作計畫上年度預算數0元，前年度決算數4,982,242元。 二、本年度計畫內容及預期成果： (一) 計畫內容：辦理2至4樓廁所及茶水間設施改善工程。 (二) 預期成果：達成節約省水目標、改善環境、營造舒適洽公環境。 三、分支項目及用途別科目預算明細表： | | | | | | | |
| 19 款 4 項 3 目 1 節 | | 說 明 | | | | | |
| 分支項目及用途別科目 | | 預 算 數 | 單 位 | 數 量 | 單 價 | 金 額 | 內 容 |
| 一、2至4樓廁所及茶水間設施改善工程 | | 3,709,588 | | | | | |
| 設備及投資 | | 3,709,588 | | | | | |
| 房屋建築及設備費 | | 3,709,588 | | | | | |
| | | | 式 | 1 | 3,318,057 | 3,318,057 | 施工費。 |
| | | | 式 | 1 | 275,399 | 275,399 | 委託技術服務費(按施工費8.3%提列)。 |
| | | | 式 | 1 | 116,132 | 116,132 | 工程管理費(按施工費3.5%提列)。 |

臺北市大安地政事務所
歲出計畫提要及分支項目概況表

19-4-45

中華民國105年度

單位：新臺幣元

| | | | | | | |
|---|---------------|------|-----|---------|-----------|---------------|
| 工作計畫名稱及編號 | 137103交通及運輸設備 | 承辦單位 | 行政課 | 預算金額 | 545,000 元 | |
| <p>一、本工作計畫上年度預算數0元，前年度決算數1,062,843元。</p> <p>二、本年度計畫內容及預期成果： (一) 計畫內容：辦理汰換客貨兩用車1輛。 (二) 預期成果：提升本所工作暨為民服務效能，並維護行車安全。</p> <p>三、分支項目及用途別科目預算明細表：</p> | | | | | | |
| 19 款 4 項 3 目 2 節 | 預 算 數 | 說 明 | | | | |
| 分支項目及用途別科目 | | 單 位 | 數 量 | 單 價 | 金 額 | 內 容 |
| 設備及投資 | 545,000 | | | | | |
| 運輸設備費 | 545,000 | 輛 | 1 | 545,000 | 545,000 | 汰換2001年客貨兩用車。 |

臺北市大安地政事務所

歲出計畫提要及分支項目概況表

中華民國105年度

單位：新臺幣元

| 工作計畫名稱及編號 | 137104其他設備 | 承辦單位 | 行政課、地籍資料課、資訊課 | | | 預算金額 | 2,065,057 元 |
|---|------------|------|---------------|---------|---------|----------------|-------------|
| 一、本工作計畫上年度預算數1,661,222元，前年度決算數917,690元。 二、本年度計畫內容及預期成果： (一) 計畫內容：辦理汰換會議系統、蒸飯箱、電子看板、監視主機設備、自動體外心臟電擊去顫器及電腦相關設備等之採購。 (二) 預期成果：如期完成設備購置，以期地政業務迅速化，提高工作效率及業務準確性，進而提升為民服務品質。 三、分支項目及用途別科目預算明細表： | | | | | | | |
| 19 款 4 項 3 目 3 節 | 預 算 數 | 說 明 | | | | | |
| 分支項目及用途別科目 | | 單 位 | 數 量 | 單 價 | 金 額 | 內 容 | |
| 設備及投資 | 2,065,057 | | | | | | |
| 機械設備費 | 263,550 | 套 | 1 | 78,000 | 78,000 | 新購自動體外心臟電擊去顫器。 | |
| | | 組 | 1 | 95,550 | 95,550 | 新購監視主機設備。 | |
| | | 臺 | 1 | 90,000 | 90,000 | 新購電子看板(含腳架)。 | |
| 資訊軟硬體設備費 | 776,407 | 部 | 14 | 20,700 | 289,800 | 汰換個人電腦。 | |
| | | 組 | 1 | 256,136 | 256,136 | 電腦周邊設備及零組件。 | |
| | | 年 | 1 | 230,471 | 230,471 | 套裝軟體。 | |
| 雜項設備費 | 1,025,100 | 年 | 1 | 15,600 | 15,600 | 電腦圖書費。 | |
| | | 臺 | 1 | 15,000 | 15,000 | 汰換蒸飯箱。 | |
| | | 組 | 1 | 994,500 | 994,500 | 汰換會議系統。 | |

臺北市大安地政事務所
成本估計及工作衡量表

19-4-47

中華民國105年度

單位：新臺幣元

| 科目名稱及編號 | 本年度預定 完成工作總數 | | 本年度工作 總成本 | 單位成本 | | | | | 全年人員需要量 | | | 人年工作率 | 說明 |
|---------------------|-----------------|---------|--------------|------|-----|-----|------|------|---------|----|-----|----------|----|
| | 單位 | 數量 | | 本年度 | 上年度 | 前年度 | 比較 | | 員 | 工 | 約聘僱 | | |
| | | | | | | | 比上年度 | 比前年度 | | | | | |
| 19112 大安地政事務所 | | | 65,203,174 | | | | | | 50 | 28 | | | |
| 132300 地籍管理 | | | 65,203,174 | | | | | | 50 | 28 | | | |
| 132302 地籍登記測量及管理 | 筆棟 | 479,324 | 65,203,174 | 136 | 120 | 381 | 16 | -245 | 50 | 28 | | 6,145.18 | |

臺北市大安
歲出用途別

中華民國

| 科 目 | | | | 合 計 | 經 常 | | | |
|-----|---|---|---|---------------------|-------------|------------|-------------|-------------|
| 款 | 項 | 目 | 節 | | 名 稱 及 編 號 | 小 計 | 01 人 事 費 | 02 業 務 費 |
| 19 | 4 | | | 19112 大安地政事務所 | 102,434,289 | 96,114,644 | 86,330,758 | 9,783,886 |
| | | 1 | | 130100 一般行政 | 30,911,470 | 30,911,470 | 23,443,857 | 7,467,613 |
| | | | 1 | 130101 行政管理 | 30,911,470 | 30,911,470 | 23,443,857 | 7,467,613 |
| | | 2 | | 132300 地籍管理 | 65,203,174 | 65,203,174 | 62,886,901 | 2,316,273 |
| | | | 1 | 132302 地籍登記測量及管理 | 65,203,174 | 65,203,174 | 62,886,901 | 2,316,273 |
| | | 3 | | 137100 建築及設備 | 6,319,645 | | | |
| | | | 1 | 137102 營建工程 | 3,709,588 | | | |
| | | | 2 | 137103 交通及運輸設備 | 545,000 | | | |
| | | | 3 | 137104 其他設備 | 2,065,057 | | | |

地政事務所
科目分析表

19-4-49

105年度

單位：新臺幣元

| 支 出 | | | 資 本 支 出 | | | |
|--------------|-------------|-------------|-----------|-----------------|--------------|-------------|
| 04 獎補助及損失 | 05 債 務 費 | 06 預 備 金 | 小 計 | 03 設 備 及 投 資 | 04 獎補助及損失 | 06 預 備 金 |
| | | | 6,319,645 | 6,319,645 | | |
| | | | 6,319,645 | 6,319,645 | | |
| | | | 3,709,588 | 3,709,588 | | |
| | | | 545,000 | 545,000 | | |
| | | | 2,065,057 | 2,065,057 | | |

臺北市大安 歲出人事

中華民國

| 科 目 | | | | 預 算 人 數 | | | | | | | | | 全 | | | |
|-----|---|---|---|-----------|-----|------------|-----|-----|-------|-----|--------------|-----|------------|----------|------------|----------------|
| 款 | 項 | 目 | 節 | 名 稱 | 合 計 | 民 意 代 表 | 員 | | | 工 | | | 聘 僱 人 員 | 臨 時 工 | 合 計 | 民 意 代 表 待 遇 |
| | | | | | | | 小 計 | 職 員 | 駐 衛 警 | 小 計 | 技 工 及 駕 駛 | 工 友 | | | | |
| 19 | 4 | | | 大安地政事務所 | 107 | | 74 | 74 | | 33 | 30 | 3 | | | 86,330,758 | |
| | | 1 | | 一般行政 | 29 | | 24 | 24 | | 5 | 2 | 3 | | | 23,443,857 | |
| | | | 1 | 行政管理 | 29 | | 24 | 24 | | 5 | 2 | 3 | | | 23,443,857 | |
| | | 2 | | 地籍管理 | 78 | | 50 | 50 | | 28 | 28 | | | | 62,886,901 | |
| | | | 1 | 地籍登記測量及管理 | 78 | | 50 | 50 | | 28 | 28 | | | | 62,886,901 | |

地政事務所

19-4-51

費 彙 計 表

105年度

單位：新臺幣元

| 年 度 人 事 費 | | | | | | | | | | | |
|-------------------|--------------|-------------|-------------|--------------|--------------|----------------|-----------|-------|-----|-----------|---------|
| 待 遇 保 險 及 退 離 職 金 | | | | | | | 其 他 報 酬 | | | | 待 遇 準 備 |
| 小 計 | 法定編制 人員待遇 | 技工及工 友待遇 | 約聘僱人 員待遇 | 公(勞)保 保險費 | 健 康 保 險 費 | 退休(職)或 離職儲金 | 小 計 | 臨時工工資 | 獎 金 | 其他給與 | |
| 84,052,758 | 56,493,712 | 15,513,093 | | 2,419,316 | 3,179,780 | 6,446,857 | 2,278,000 | | | 1,753,680 | 524,320 |
| 21,931,677 | 17,652,000 | 1,501,293 | | 546,876 | 879,863 | 1,351,645 | 1,512,180 | | | 1,345,680 | 166,500 |
| 21,931,677 | 17,652,000 | 1,501,293 | | 546,876 | 879,863 | 1,351,645 | 1,512,180 | | | 1,345,680 | 166,500 |
| 62,121,081 | 38,841,712 | 14,011,800 | | 1,872,440 | 2,299,917 | 5,095,212 | 765,820 | | | 408,000 | 357,820 |
| 62,121,081 | 38,841,712 | 14,011,800 | | 1,872,440 | 2,299,917 | 5,095,212 | 765,820 | | | 408,000 | 357,820 |

臺北市大安地政事務所

資本支出分析表

中華民國105年度

單位：新臺幣元

| 機關及計畫名稱 | 合計 | 土地 | 房屋建築及設備費 | 公共建設及設施費 | 機械設備費 | 運輸設備費 | 資訊軟硬體設備費 | 雜項設備費 | 權利 | 投資 | 獎補助及損失 |
|---------|-----------|----|-----------|----------|---------|---------|----------|-----------|----|----|--------|
| 大安地政事務所 | 6,319,645 | | 3,709,588 | | 263,550 | 545,000 | 776,407 | 1,025,100 | | | |
| 建築及設備 | 6,319,645 | | 3,709,588 | | 263,550 | 545,000 | 776,407 | 1,025,100 | | | |
| 營建工程 | 3,709,588 | | 3,709,588 | | | | | | | | |
| 交通及運輸設備 | 545,000 | | | | | 545,000 | | | | | |
| 其他設備 | 2,065,057 | | | | 263,550 | | 776,407 | 1,025,100 | | | |

臺北市大安地政事務所

19-4-53

車輛明細表

中華民國105年度

單位：新臺幣元

| 工作計畫別 | 車輛種類 | 車號 | 廠牌及引擎號碼 | 購置年月 | 汽缸總排氣量 立方公分 | 合計 | 牌照稅 | 燃料使用費 | 油料(全年) | | | 液化石油氣(全年) | | | 養護費 | 檢驗執照及保險費 |
|------------|-----------------------------------|----------|---------------|---------|----------------|---------|--------|--------|------------|-------|---------|------------|----|----|--------|----------|
| | | | | | | | | | 數量 (公升) | 單價 | 金額 | 數量 (公升) | 單價 | 金額 | | |
| 行政管理 合計 | 4輛 輕型公務機車 1輛 客貨兩用車 3輛 | | | | | 232,108 | 24,080 | 14,820 | | | 131,353 | | | | 52,686 | 9,169 |
| | 輕型公務機車 | 063QFG | 三陽DA083361 | 2009.02 | 50 | 6,695 | | 300 | 168.00 | 25.90 | 4,351 | | | | 1,620 | 424 |
| | 客貨兩用車 | AGF-7075 | 中華4G69TA19886 | 2014.03 | 2,378 | 84,042 | 11,230 | 6,180 | 1,634.52 | 25.90 | 42,334 | | | | 21,383 | 2,915 |
| | 客貨兩用車 | AGF-7076 | 中華4G64C031611 | 2014.03 | 2,351 | 84,042 | 11,230 | 6,180 | 1,634.52 | 25.90 | 42,334 | | | | 21,383 | 2,915 |
| | 客貨兩用車 | 汰換 | | 2016.05 | | 57,329 | 1,620 | 2,160 | 1,634.52 | 25.90 | 42,334 | | | | 8,300 | 2,915 |

濟性綜合分類表

105年度

單位：新臺幣千元

| 資本支出 合計 | 資 本 移 轉 | | | | | | | 土地購 入 | 無形 資產 購置 | 固 定 資 本 形 成 | | | | | | |
|------------|-----------|--------------|-----------|---------|-----------------|-----|---------|----------|----------------|-------------|------------|-------------|------------|------------|---------------|-----------|
| | 投 資 及 增 資 | | | 資 本 移 轉 | | | | | | 住 宅 | 非住宅 房 屋 | 其他營建 工 程 | 運 輸 工 具 | 資 訊 軟 體 | 機 械 及 其他設備 | 土 地 改良 |
| | 對營業 基金 | 對非營業 特種基金 | 對民間 企業 | 對企 業 | 對家庭及民間 非營利機構 | 對政府 | 對國 外 | | | | | | | | | |
| 6,320 | | | | | | | | | | | 3,710 | | 545 | 230 | 1,835 | |
| 6,320 | | | | | | | | | | | 3,710 | | 545 | 230 | 1,835 | |