

中華民國100年度
臺北市稅捐統計年報

YEARBOOK OF MUNICIPAL TAX
STATISTICS OF TAIPEI CITY
2011



臺北市稅捐稽徵處 編印
TAIPEI REVENUE SERVICE
101年3月出版

編 製 說 明

- 一、本刊之編製，旨在提供本處稽徵業務執行與成果資料，以為公務計畫、執行、考核及財務管理上之參考。
- 二、本刊資料內容包括稅收概況、稅收統計、稅源及其他、行政組織等 4 大項計 114 頁。
- 三、本刊內所稱「年度」係指政府會計年度，88 年度（含）以前為上年 7 月 1 日起至該年 6 月 30 日止，88 年下半年及 89 年度期間為 88 年 7 月 1 日起至 89 年底止，90 年度（含）以後為該年 1 月 1 日起至同年底止，「年」係指普通年度（該年 1 月 1 日起至同年底止）。
- 四、本刊小數點以下數字，除每千元稽徵成本採取 4 位外，其餘一律採取 1 位，2 位以下四捨五入，故部分總數與細數之間，或有未能符合情事。
- 五、本刊所有符號「—」表示無數值，「--」表示無意義數值，「...」表示數值不明或尚未產生資料，「0」表示有數值而不及半單位，數字前加（-）者表示退稅或減免數，（+）者表示增加數。

目 錄

壹、稅收概況

一、歷年稅收	2
二、地價稅	4
三、土地增值稅	5
四、房屋稅	6
五、使用牌照稅	7
六、契稅	8
七、印花稅	9
八、娛樂稅	10

貳、稅收統計

表 1 各項稅捐徵績比較	12
表 2 歷年各項稅捐預算數、查定數與實徵數	
一、營業稅（國稅）	14
二、總計	16
三、稅課收入	
（一）合計	18
（二）地價稅	20
（三）土地增值稅	22
（四）房屋稅	24
（五）使用牌照稅	26
（六）契稅	28
（七）印花稅	30
（八）娛樂稅	32

CONTENTS

I. Analysis of Revenues from Taxes

A. Tax Revenues in Recent Years.....	2
B. Land Value Tax.....	4
C. Land Value Increment Tax.....	5
D. House Tax.....	6
E. Vehicle License Tax.....	7
F. Deed Tax	8
G. Stamp Tax.....	9
H. Amusement Tax.....	10

II. Tax Revenue Statistics

Table 1. Net Tax Revenues Compare	12
Table 2. Budget Amount, Audited Amount and Actual Collection in Recent Years	
A. Business Tax (National Tax).....	14
B. Grand Total.....	16
C. Revenues from Taxes	
1. Total	18
2. Land Value Tax	20
3. Land Value Increment Tax	22
4. House Tax	24
5. Vehicle License Tax	26
6. Deed Tax	28
7. Stamp Tax	30
8. Amusement Tax	32

(九)九年國民義務教育附徵教育經費

1. 計	34
2. 房屋稅	36
3. 娛樂稅	38
四、工程受益費	40
五、罰鍰收入	42
六、規費收入	44
表 3 各項稅捐納庫數	
一、歷年別	46
二、稅目別	48
表 4 歷年各項稅捐實徵淨額及指數	50
表 5 本處各項稅捐稽徵成本	54

參、稅源及其他

表 6 地價稅稅源	56
表 7 土地增值稅稅源	58
表 8 房屋稅稅源	60
表 9 使用牌照稅稅源	64
表 10 契稅稅源	66
表 11 印花稅稅源	68
表 12 娛樂稅稅源	70
表 13 違章漏稅案件處理及財務罰鍰執行情形表	74
表 14 各項稅捐滯納案件移送執行情形	78
表 15 查(核)定開徵數及未徵數情形	80

9. Education Surtax	
(1) Subtotal	34
(2) House Tax.....	36
(3) Amusement Tax.....	38
D. Construction Benefit Fee.....	40
E. Punitive Fine Revenue.....	42
F. Fees Revenue	44
Table 3. Taxation Forwarded to Treasury	
A. Fiscal Year	46
B. Item of Tax	48
Table 4. Net Amount Remitted and Index in Recent Years	50
Table 5. Cost of Tax Levying	54

III. Tax Sources and Others

Table 6. Sources of Land Value Tax.....	56
Table 7. Sources of Land Value Increment Tax.....	58
Table 8. Sources of House Tax.....	60
Table 9. Sources of Vehicle License Tax.....	64
Table 10. Sources of Deed Tax.....	66
Table 11. Sources of Stamp Tax.....	68
Table 12. Sources of Amusement Tax.....	70
Table 13. The Management of Cases of Tax Evasion Against Law and Execution Status of Fine	74
Table 14. The Status of Delayed Case Transferred to Execution.....	78
Table 15. The Management of Opening Collection for Assessed(Verified) and of Tax Not Collected	80

表 16 各項稅捐現行稅率表	88
表 17 各項稅捐劃解分配率	94
表 18 本處各項稅捐稽徵工作流程圖	
一、地價稅	95
二、土地增值稅	96
三、房屋稅	97
四、使用牌照稅	98
五、契稅	99
六、印花稅	100
七、娛樂稅	101
八、支票退稅	102

肆、行政組織

一、沿革（附圖）	105
二、組織（附圖）	107
三、人事（附圖）	109
表 19 本處人事概況	
（一）法定員額與現有員額	110
（二）年齡與職等、性別	112
（三）學歷及考試	112
（四）年資	113
（五）工作類別	113
表 20 本處歲出預決算數	114

Table 16. Current Tax Rates for Taxation	88
Table 17. The Distribution Rates of Tax	94
Table 18. Work Flow Chart	
A. Land Value Tax	95
B. Land Value Increment Tax	96
C. House Tax	97
D. Vehicle License Tax	98
E. Deed Tax	99
F. Stamp Tax	100
G. Amusement Tax	101
H. Check Refund	102

IV. Administrative Organization

A. The History	105
B. Organization	107
C. Personnel	109
Table 19. Personnel Statistic	
1. Personnel Management & Present Personnel	110
2. By Age & Official Class & Sex	112
3. By Educational Attainment & Recruitment Way	112
4. By Length of Service	113
5. Work Type	113
Table 20. Budget and Closed Account of Expenditures	114

壹、稅收概況

I . Analysis of Revenues from Taxes

一、歷年稅收

臺北市自民國 56 年 7 月 1 日升格為直轄市，即依財政收支劃分法之規定實施國稅與直轄市稅分徵，國稅包括所得稅、貨物稅、遺產及贈與稅、證券交易稅等，係由財政部臺北市國稅局稽徵。直轄市稅包括營業稅、印花稅、使用牌照稅、土地增值稅、房屋稅、地價稅、契稅、娛樂稅等，由本處負責稽徵。88 年 1 月 25 日財政收支劃分法修正完成，將營業稅改列為國稅，88 年 7 月 1 日起至 91 年 12 月 31 日止仍委託本處代徵，92 年 1 月 1 日起由財政部臺北市國稅局徵收。

100 年度本市地方稅稅收實徵淨額 61,999,268 千元，較預算數 56,268,260 千元，超徵 5,731,008 千元，超徵 10.2%，以娛樂稅超徵 43,807 千元，超徵 21.9% 幅度最大；其次是土地增值稅超徵 2,407,266 千元，超徵 16.0%；其餘依次為地價稅、印花稅、房屋稅、使用牌照稅與契稅，分別超徵 11.4%、6.2%、5.8%、5.1% 與 0.2%。

歷年地方稅稅課收入

單位：新臺幣千元

年度別	預算數	實徵淨額	實徵淨額與預算數比較		實徵淨額與上年度比較	
			增(減)數	增(減)%	增(減)數	增(減)%
98 年 度	53,520,000	57,345,484	3,825,484	7.1	774,950	1.4
99 年 度	52,710,000	60,844,915	8,134,915	15.4	3,499,431	6.1
100 年 度	56,268,260	61,999,268	5,731,008	10.2	1,154,353	1.9

歷年稅收預算數與實徵淨額(不包括營業稅)

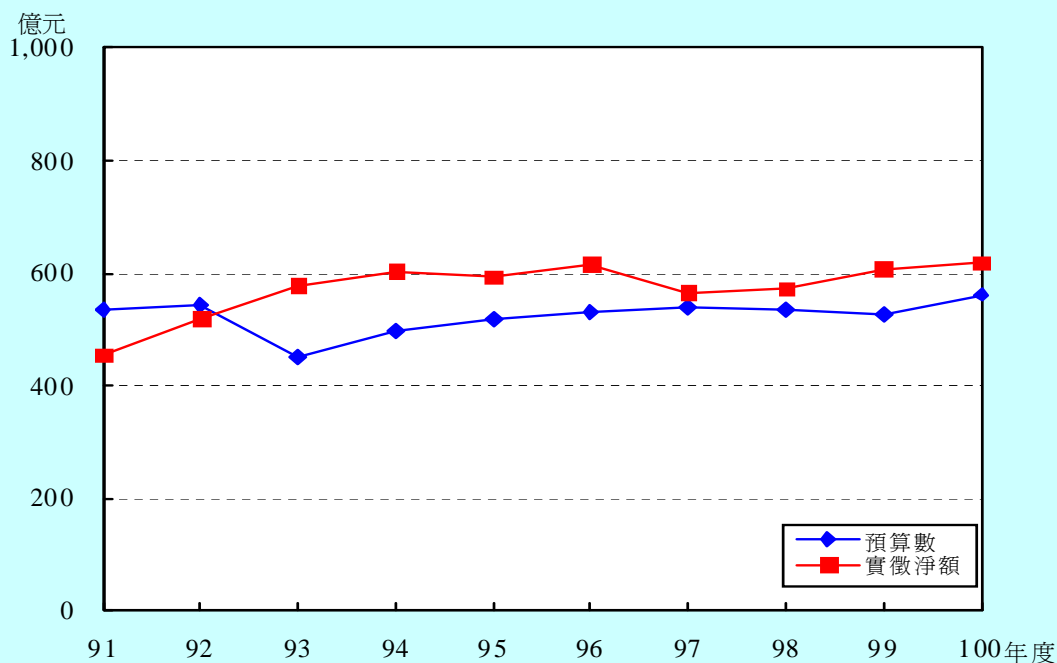

100 年度各稅比重

預算數總計：56,268,260 千元

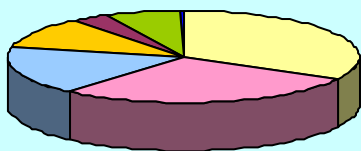
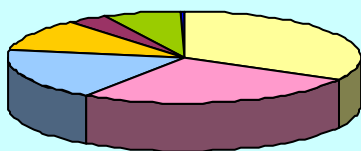

實徵淨額總計：61,999,268 千元

稅目別	預算數 %	實徵淨額 %
地價稅	32.70	33.07
土地增值稅	26.66	28.08
房屋稅	18.25	17.53
使用牌照稅	11.37	10.85
契稅	3.55	3.23
印花稅	7.11	6.85
娛樂稅	0.36	0.39
教育經費	—	0.00

二、地價稅

100 年度實徵淨額 20,505,209 千元，與預算數 18,400,000 千元比較，增加 2,105,209 千元，超徵 11.4 %；較上年度實徵淨額 20,291,042 千元增加 214,167 千元，成長 1.1%。

因落實欠稅清理作業及臨時路外停車場期限屆滿後，按一般用地稅率課徵地價稅，致稅收超徵且較上年度增加。

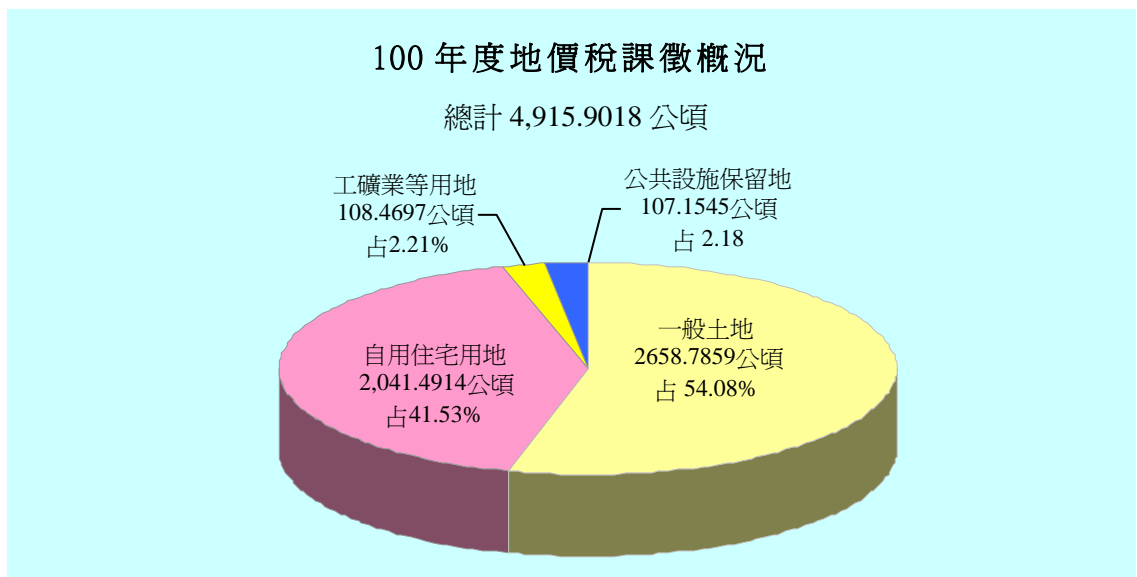
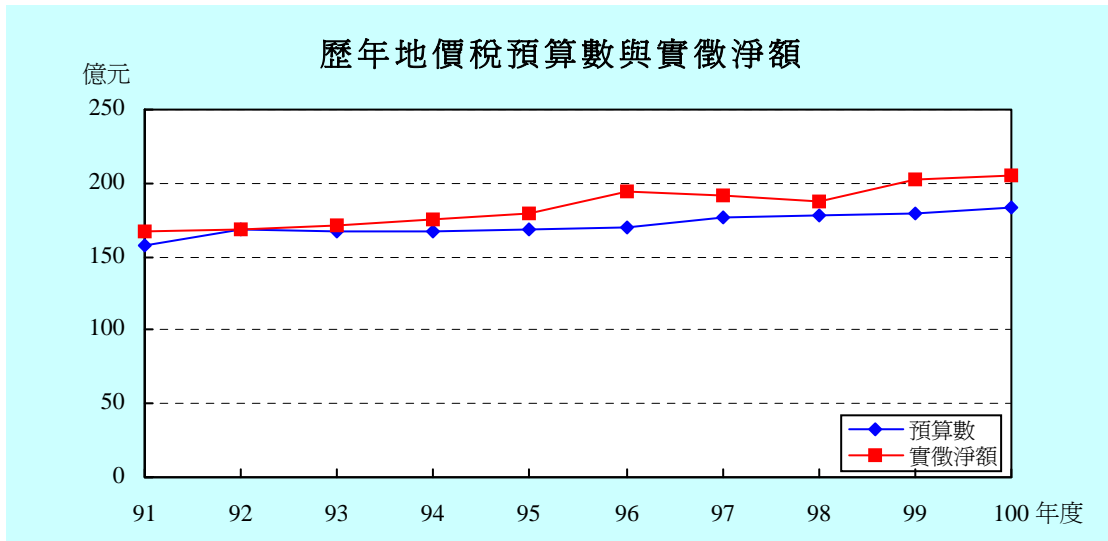

三、土地增值稅

100 年度實徵淨額 17,407,266 千元，與預算數 15,000,000 千元比較，增加 2,407,266 千元，超徵 16.0 %；較上年度實徵淨額 16,884,890 千元增加 522,376 千元，成長 3.1%。

本市 100 年不動產交易量雖受特種貨物及勞務稅開徵影響，明顯較上年度減少，但因公告土地現值較 99 年度大幅調漲 12.08%，致稅收仍超徵且較上年度增加。

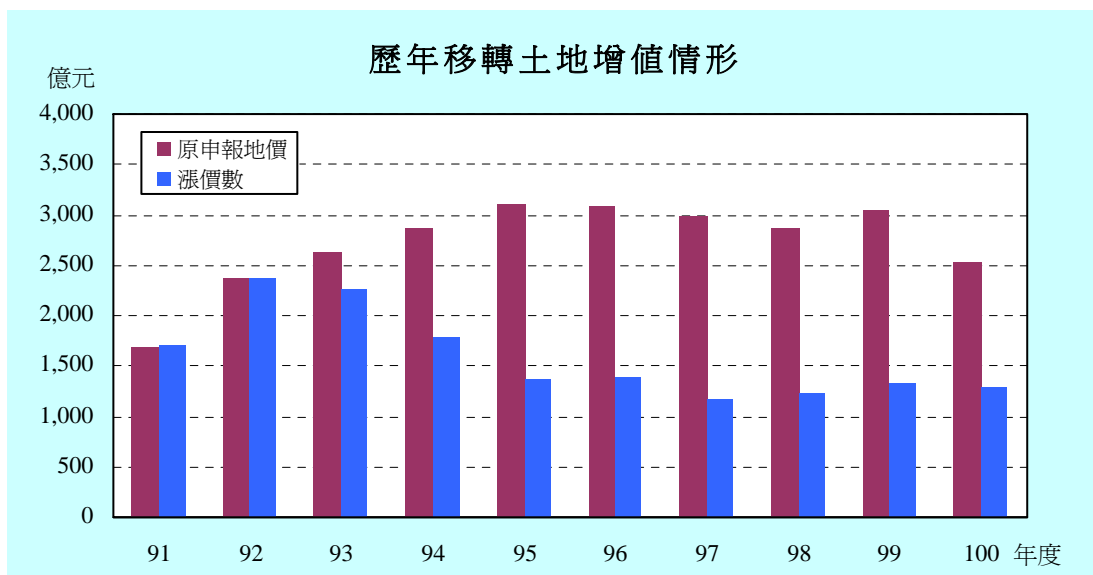
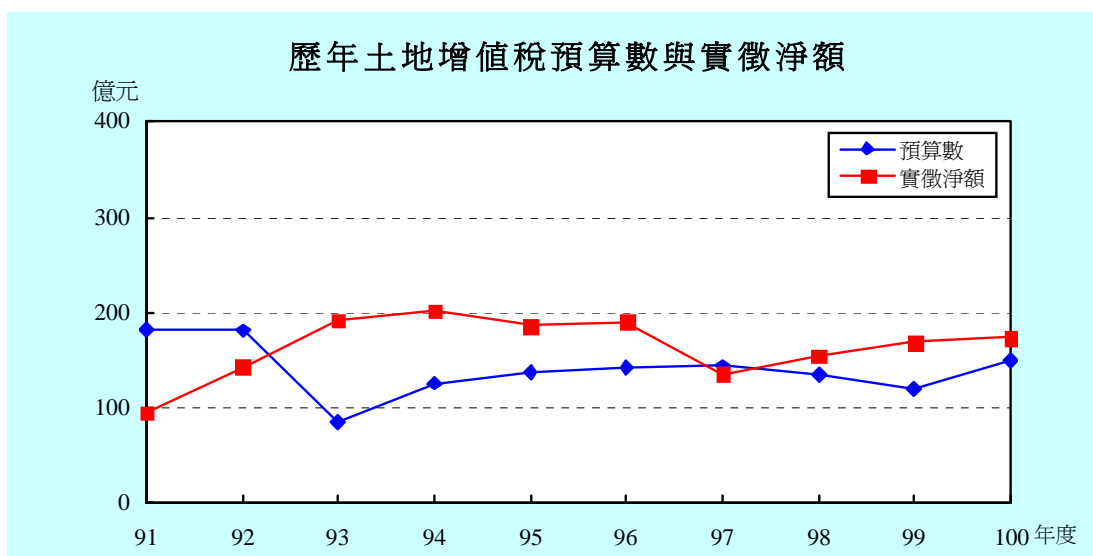

四、房屋稅

100 年度實徵淨額 10,865,123 千元，與預算數 10,268,260 千元比較，增加 596,863 千元，超徵 5.8%；較上年度實徵淨額 10,500,537 千元增加 364,586 千元，成長 3.5%。

新建房屋增加及加強房屋稅稅籍清查、積極清理欠稅與提高繳款書送達率等措施，致稅收超徵且較上年度增加。

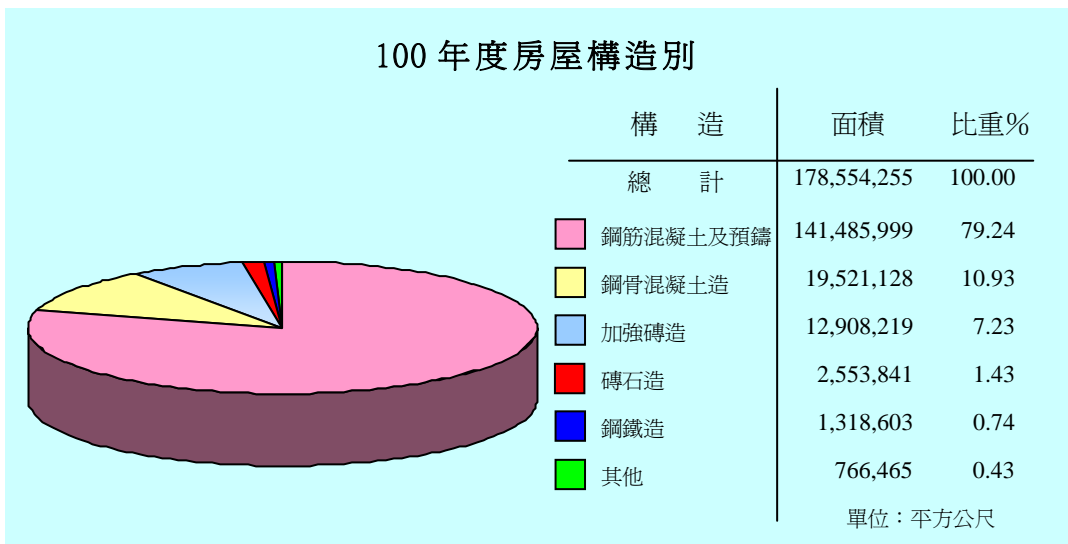
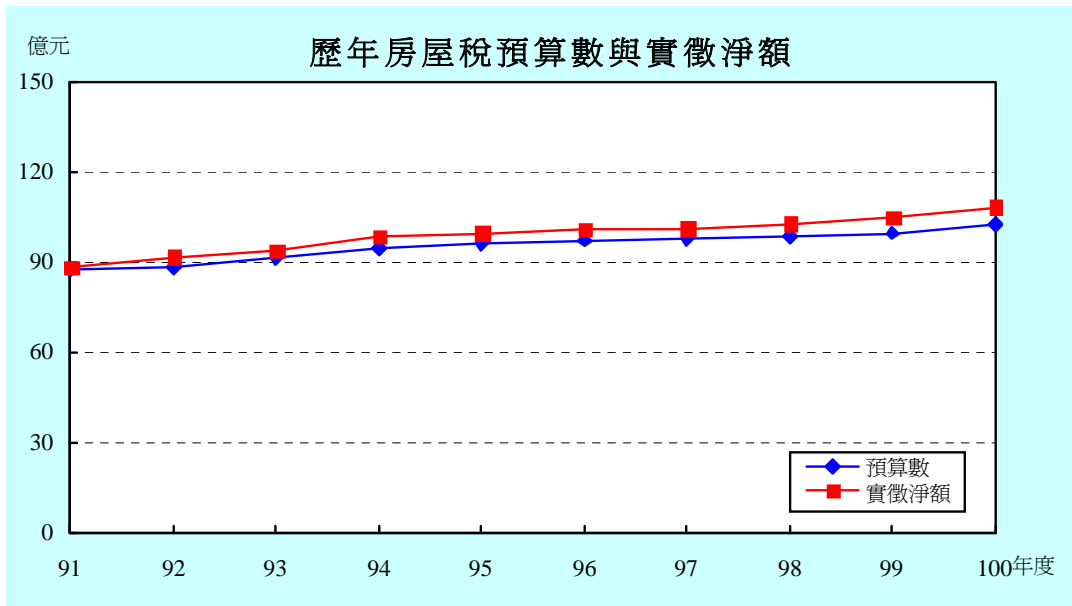

五、使用牌照稅

100 年度實徵淨額 6,726,767 千元，與預算數 6,400,000 千元比較，增加 326,767 千元，超徵 5.1%；較上年度實徵淨額 6,542,070 千元增加 184,697 千元，成長 2.8%。

因積極辦理免稅案件清查、欠稅清理及汽車車輛數成長，致稅收增加。

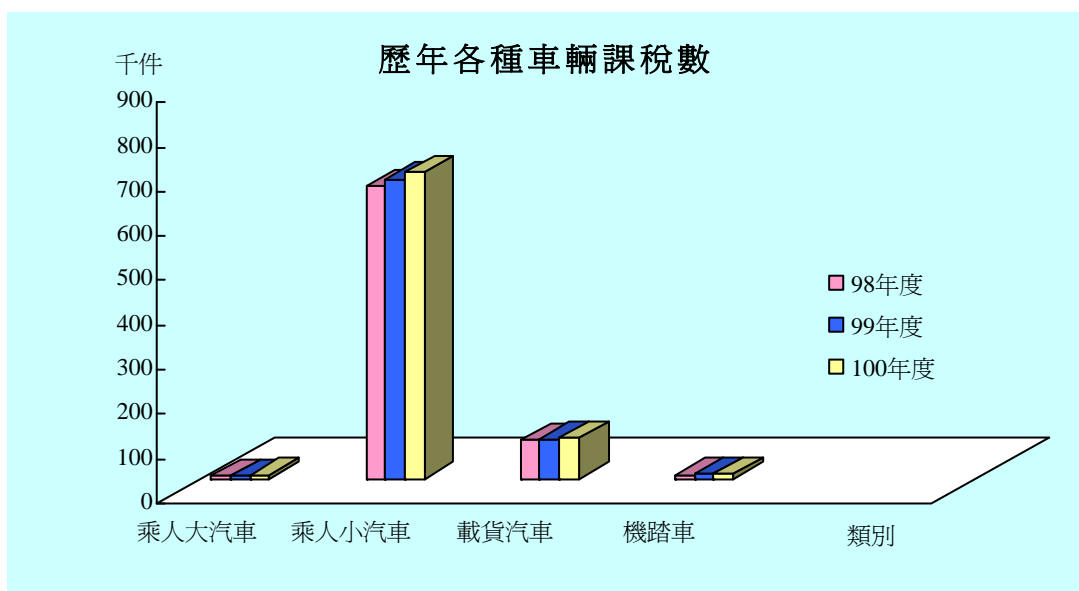
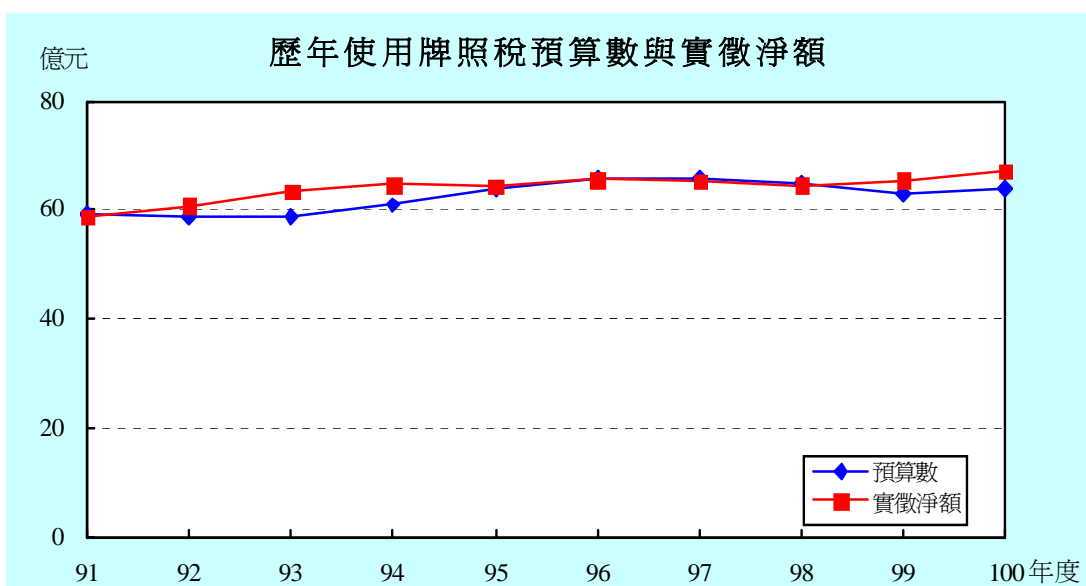

六、契稅

100 年度實徵淨額 2,004,331 千元，與預算數 2,000,000 千元比較，增加 4,331 千元，超徵 0.2%；較上年度實徵淨額 2,327,147 千元減少 322,816 千元，負成長 13.9%。

因 100 年度重行評定房屋標準價格，致本年度稅收超徵。惟特種貨物及勞務稅開徵，不動產市場受影響，房屋交易量縮，致稅收較上年度略微減少。

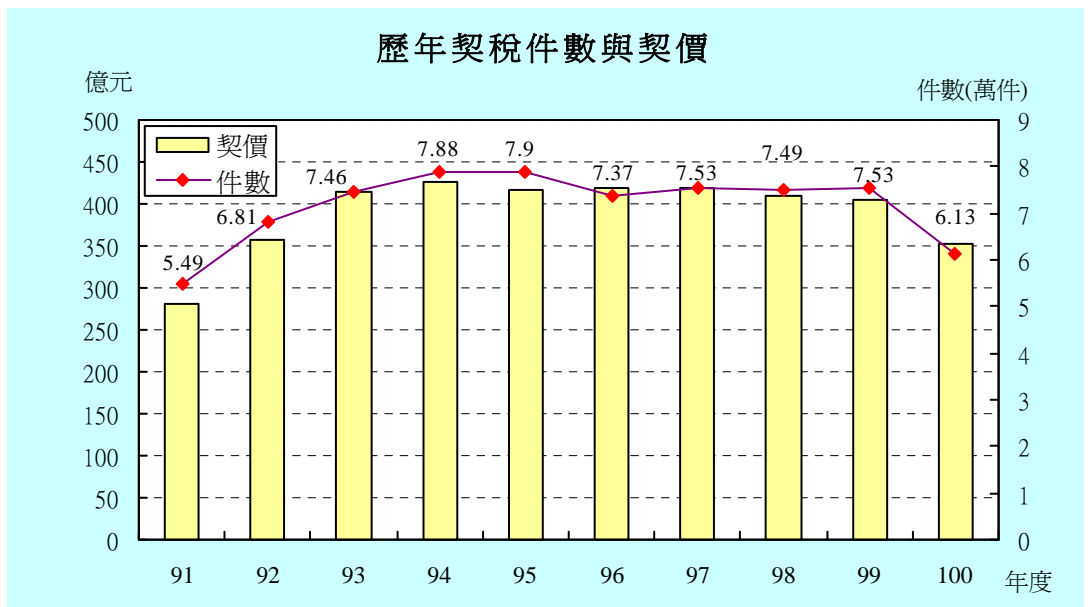
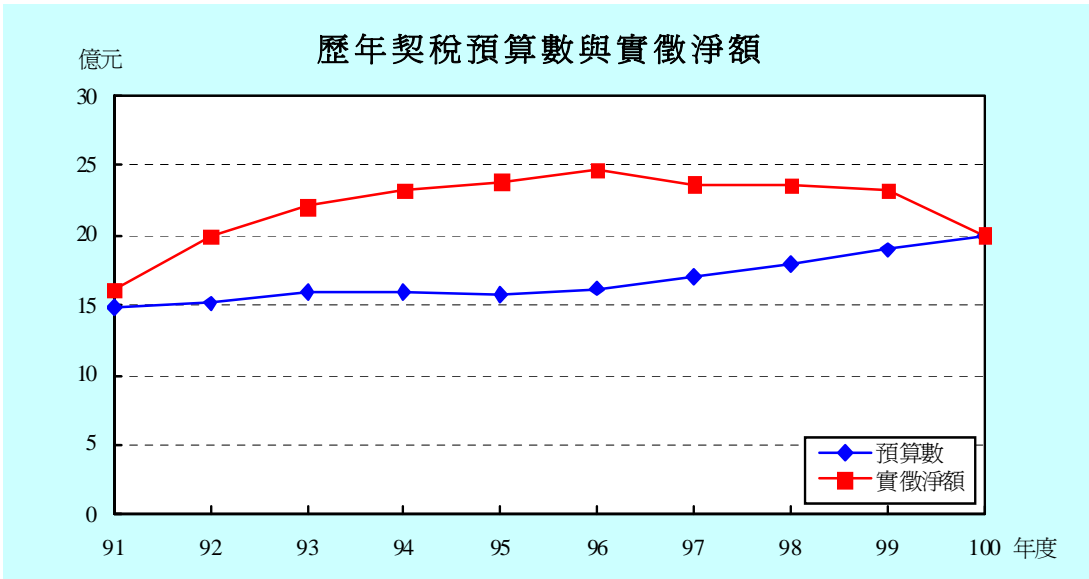

七、印花稅

100 年度實徵淨額 4,246,762 千元，與預算數 4,000,000 千元比較，增加 246,762 千元，超徵 6.2%；較上年度實徵淨額 4,082,316 千元增加 164,446 千元，成長 4.0%。

因本處執行 100 年度印花稅應稅憑證檢查作業，積極輔導納稅義務人依法貼用印花稅票，致稅收增加。

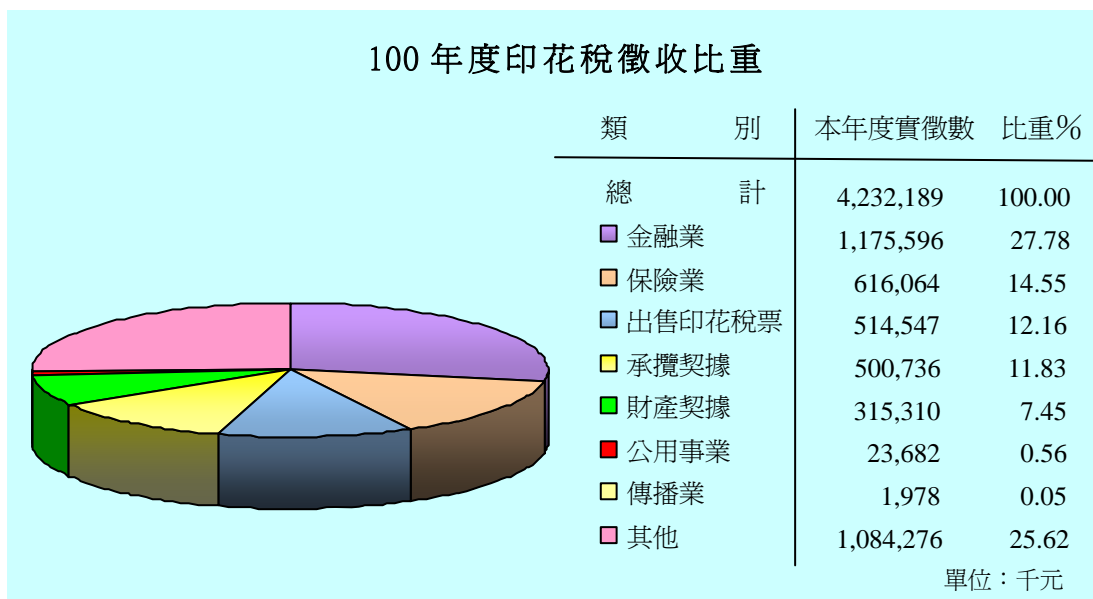
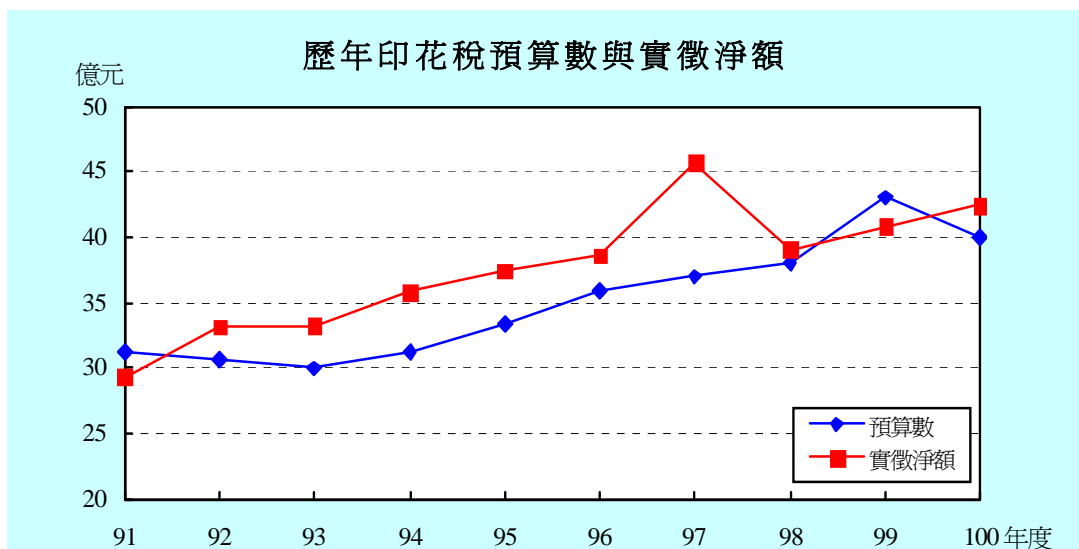

八、娛樂稅

100 年度實徵淨額 243,807 千元，與預算數 200,000 千元比較，增加 43,807 千元，超徵 21.9%；較上年度實徵淨額 226,873 千元增加 16,934 千元，成長 7.5%。

因舉辦臨時性售票娛樂表演之場次有增多趨勢及國際花卉博覽會營運期間至 100 年 4 月底止，致稅收增加。

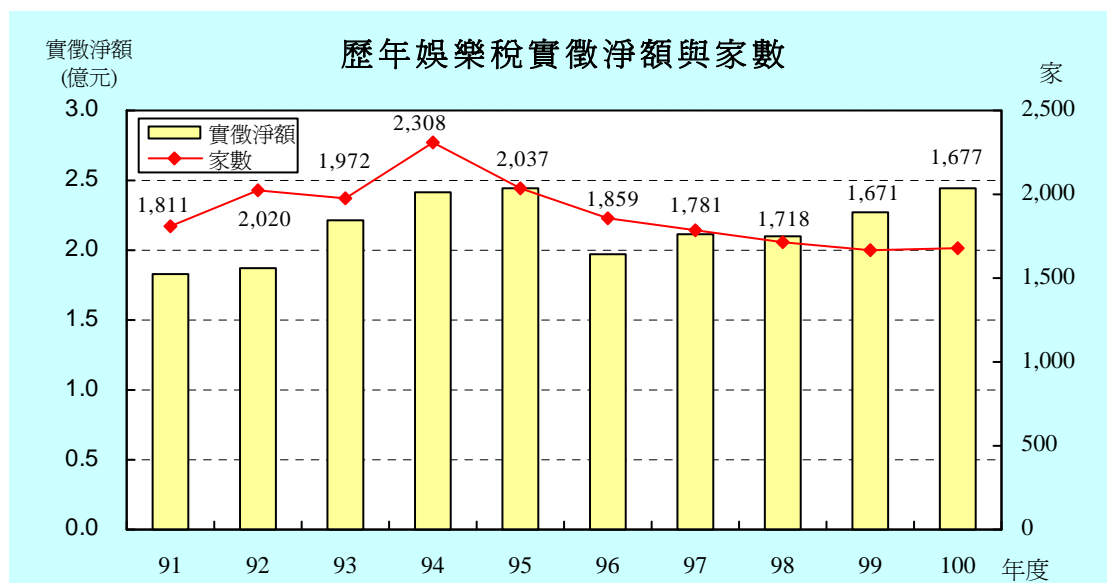
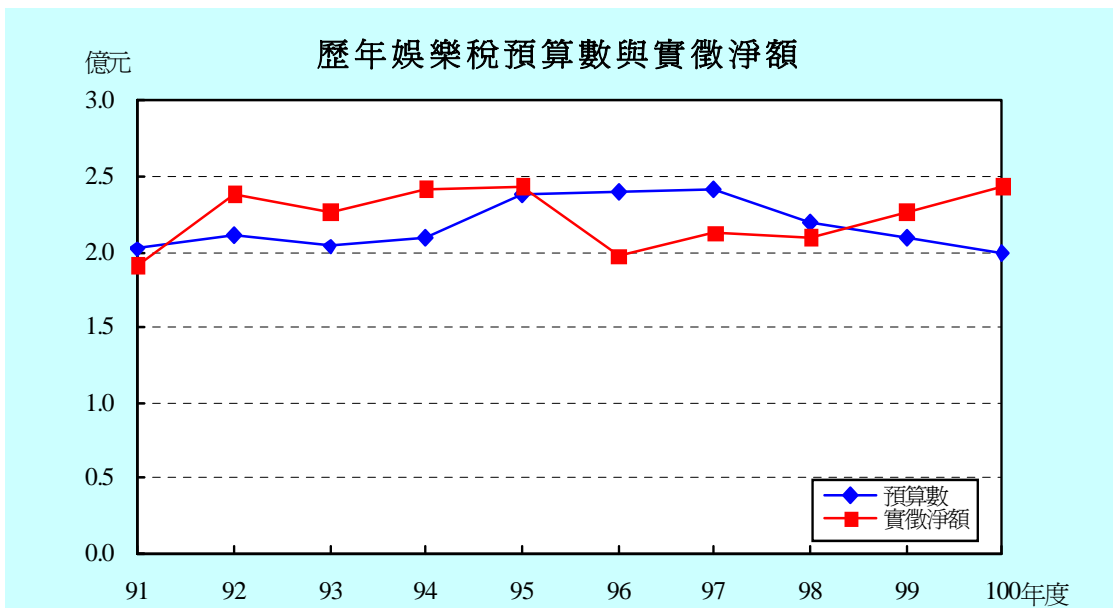

貳、稅收統計

II . Tax Revenue Statistics

表 1 各項稅捐徵績比較

單位：新臺幣千元

稅目別 Item of Tax	100 年 度		FY 2011			
	預算數 Budget Amount	查定數① Audited Amount	實徵數 Actual Collection	退還以前 年度歲入款 Tax Income Returned	實徵淨額 Net Actual Collection	實徵數 占預算數 % Actual Collection/ Budget Amount
總 計 Grand Total	56,422,260	65,754,247	62,364,743	205,301	62,159,442	110.5
稅 課 收 入 Revenues from Taxes	56,268,260	65,190,791	62,176,573	177,305	61,999,268	110.5
地 價 稅 Land Value Tax	18,400,000	21,729,736	20,534,137	28,929	20,505,209	111.6
土 地 增 值 稅 Land Value Increment Tax	15,000,000	18,530,331	17,528,534	121,268	17,407,266	116.9
房 屋 稅 House Tax ②	10,268,260	11,195,590	10,873,867	8,744	10,865,123	105.9
使 用 牌 照 稅 Vehicle License Tax	6,400,000	7,172,228	6,734,679	7,912	6,726,767	105.2
契 稅 Deed Tax	2,000,000	2,024,703	2,009,355	5,024	2,004,331	100.5
印 花 稅 Stamp Tax	4,000,000	4,276,001	4,251,545	4,784	4,246,762	106.3
娛 樂 稅 Amusement Tax	200,000	259,976	244,111	304	243,807	122.1
教 育 經 費 Education Surtax	—	2,227	344	341	3	--
工 程 受 益 費 Construction Benefit Fee	—	42	42	—	42	--
罰 鍰 收 入 Punitive Fine Revenue	154,000	563,414	188,128	27,996	160,132	122.2
規 費 收 入 Fees Revenue	—	—	—	—	—	--
契 稅 監 證 費 Fees	—	—	—	—	—	--

資料來源：依據本處徵課會計報告編製。

附 註：①查定數包括以前年度結轉數在內。②房屋稅預算數含追加預算2億6,826萬元。

Table 1. Net Tax Revenues Compare

Unit : N.T.\$1,000

實徵淨額 占預算數 % Net Actual Collection/ Budget Amount	100 年度與 99 年度比較 Compare FY2011 with FY2010			99 年度與 98 年度比較 Compare FY2010 with FY2009		
	99 年度 實徵淨額 Net Actual Collection FY 2010	增 減 數 Amount	增 減 %	98 年度 實徵淨額 Net Actual Collection FY2009	增 減 數 Amount	增 減 %
110.2	60,905,235	1,254,207	2.1	57,498,023	3,407,211	5.9
110.2	60,844,915	1,154,353	1.9	57,345,484	3,499,431	6.1
111.4	20,291,042	214,167	1.1	18,702,394	1,588,648	8.5
116.0	16,884,890	522,376	3.1	15,413,916	1,470,974	9.5
105.8	10,500,537	364,586	3.5	10,295,486	205,051	2.0
105.1	6,542,070	184,697	2.8	6,462,009	80,060	1.2
100.2	2,327,147	-322,816	-13.9	2,357,002	-29,855	-1.3
106.2	4,082,316	164,445	4.0	3,905,531	176,786	4.5
121.9	226,873	16,935	7.5	210,023	16,850	8.0
--	-9,960	9,963	--	-877	-9,083	--
--	--	42	--	--	--	--
104.0	60,320	99,812	165.5	152,390	-92,071	-60.4
--	--	--	--	149	-149	--
--	--	--	--	149	-149	--

表 2 歷年各項稅捐預算數、查定數與實徵數

一. 營業稅(國稅)①

單位：新臺幣元

年度(月)別 Fiscal Year (Month)	預 算 數 Budget Amount	查 定 數 Audited Amount		
		合 計 Total	本 年 度 Current FY	以 前 年 度 ② Previous FY
91 年 度 FY 2002④	81,450,000,000	53,113,155,262	46,636,542,957	6,476,612,305
92 年 度 FY 2003	—	—	—	—
93 年 度 FY 2004	—	—	—	—
94 年 度 FY 2005	—	—	—	—
95 年 度 FY 2006	—	—	—	—
96 年 度 FY 2007	—	—	—	—
97 年 度 FY 2008	—	—	—	—
98 年 度 FY 2009	—	—	—	—
99 年 度 FY 2010	—	—	—	—
100 年 度 FY 2011	—	—	—	—
1 月 Jan.	—	—	—	—
2 月 Feb.	—	—	—	—
3 月 Mar.	—	—	—	—
4 月 Apr.	—	—	—	—
5 月 May	—	—	—	—
6 月 June	—	—	—	—
7 月 July	—	—	—	—
8 月 Aug.	—	—	—	—
9 月 Sep.	—	—	—	—
10 月 Oct.	—	—	—	—
11 月 Nov.	—	—	—	—
12 月 Dec.	—	—	—	—

資料來源：依據本處徵課會計報告編製。

附 註：①營業稅88年7月改為國稅，仍由本處代徵。92年度起改由財政部臺北市國稅局徵收。

表 2 歷年各項稅捐預算數、查定數與實徵數 (續1)

二. 總計①

單位：新臺幣元

年度(月)別 Fiscal Year (Month)	預算數 Budget Amount (A)	查定數 Audited Amount		
		合計 Total	本年度 Current FY	以前年度② Previous FY
91 年度 FY 2002	53,682,249,000	78,891,256,200	51,557,719,963	27,333,536,237
92 年度 FY 2003	54,618,192,000	61,012,289,193	54,206,870,360	6,805,418,833
93 年度 FY 2004	45,137,660,860	65,846,223,776	58,770,576,018	7,075,647,758
94 年度 FY 2005	49,981,343,000	68,597,652,306	61,005,462,738	7,592,189,568
95 年度 FY 2006	52,011,000,000	66,672,822,287	59,184,231,898	7,488,590,389
96 年度 FY 2007	53,276,009,000	68,462,333,538	62,102,868,839	6,359,464,699
97 年度 FY 2008	54,238,000,000	63,451,419,838	57,508,965,836	5,942,454,002
98 年度 FY 2009	53,721,000,000	62,756,930,153	57,011,890,023	5,745,040,130
99 年度 FY 2010	52,865,000,000	65,873,934,825	61,521,291,170	4,352,643,655
100 年度 FY 2011	56,422,260,000	65,754,247,039	61,847,950,043	3,906,296,996
1 月 Jan.	2,213,997,000	8,277,031,267	3,836,574,185	4,440,457,082
2 月 Feb.	1,324,228,000	1,727,246,225	1,816,664,462	- 89,418,237
3 月 Mar.	2,589,537,000	2,508,876,109	2,545,682,369	- 36,806,260
4 月 Apr.	5,539,738,000	7,402,791,663	7,445,771,195	- 42,979,532
5 月 May	8,708,618,000	12,192,992,710	12,234,193,939	- 41,201,229
6 月 June	6,442,763,000	1,758,463,151	1,794,395,304	- 35,932,153
7 月 July	2,367,070,000	1,868,928,579	1,887,328,868	-18,400,289
8 月 Aug.	1,713,275,000	1,576,522,665	1,628,298,034	- 51,775,369
9 月 Sep.	2,059,691,000	2,726,587,148	2,733,074,058	-6,486,910
10 月 Oct.	1,746,530,000	1,779,223,883	1,809,894,113	- 30,670,230
11 月 Nov.	11,104,102,000	22,077,380,875	22,125,458,689	- 48,077,814
12 月 Dec.	10,612,711,000	1,858,202,764	1,990,614,827	-132,412,063

附註：①總計=稅課收入+工程受益費+罰鍰收入+規費收入。 ②包括以前年度結轉數在內。

Table 2. Budget Amount, Audited Amount and Actual Collection
in Recent Years (Cont. 1)

B. Grand Total ①

Unit : N.T.\$1

實徵數 Actual Collection			退還以前年度 歲入款	實徵淨額	實徵淨額 占預算數 %
合計	本年度	以前年度			
Total	Current FY	Previous FY	Tax Income Returned	Net Actual Collection	Net Actual Collection /Budge Amount
(2+3=1)	(2)	(3)	(4)	(1-4=5)	(5/A)×100
47,666,082,631	45,326,348,086	2,339,734,545	1,514,322,297	46,151,760,334	86.0
52,727,536,378	50,486,009,550	2,241,526,828	712,328,399	52,015,207,979	95.2
58,546,075,931	55,922,819,548	2,623,256,383	501,948,741	58,044,127,190	128.6
60,821,499,933	58,345,872,794	2,475,627,139	278,499,442	60,543,000,491	121.1
59,935,082,828	57,140,304,656	2,794,778,172	375,940,451	59,559,142,377	114.5
62,211,212,658	60,107,595,743	2,103,616,915	330,261,624	61,880,951,034	116.2
57,349,343,608	55,240,378,164	2,108,965,444	595,865,819	56,753,477,789	104.6
57,906,303,509	55,585,418,083	2,320,885,426	408,280,057	57,498,023,452	107.0
61,412,898,686	59,915,978,897	1,496,919,789	507,663,766	60,905,234,920	115.2
62,364,742,945	60,525,743,015	1,838,999,930	205,300,912	62,159,442,033	110.2
3,578,988,203	3,174,985,535	404,002,668	46,452,505	3,532,535,698	159.6
1,427,593,676	1,345,721,157	81,872,519	10,821,324	1,416,772,352	107.0
3,376,246,311	3,197,826,207	178,420,104	22,841,800	3,353,404,511	129.5
5,160,757,517	4,916,083,161	244,674,356	11,476,280	5,149,281,237	93.0
10,721,826,870	10,525,219,610	196,607,260	12,307,695	10,709,519,175	123.0
5,472,915,583	5,371,529,146	101,386,437	18,430,284	5,454,485,299	84.7
2,022,099,064	1,970,449,753	51,649,311	32,988,651	1,989,110,413	84.0
1,840,120,077	1,713,667,664	126,452,413	11,896,090	1,828,223,987	106.7
2,662,881,167	2,572,404,397	90,476,770	10,873,828	2,652,007,339	128.8
1,850,582,555	1,748,963,759	101,618,796	7,501,986	1,843,080,569	105.5
12,193,613,505	12,121,199,983	72,413,522	5,843,354	12,187,770,151	109.8
12,057,118,417	11,867,692,643	189,425,774	13,867,115	12,043,251,302	113.5

表 2 歷年各項稅捐預算數、查定數與實徵數 (續2)

三. 稅課收入

(一)合計

單位：新臺幣元

年度(月)別 Fiscal Year (Month)	預算數 Budget Amount (A)	查定數 Audited Amount		
		合計 Total	本年度 Current FY	以前年度① Previous FY
91 年度 FY 2002	53,540,816,000	54,093,820,272	47,752,946,206	6,340,874,066
92 年度 FY 2003	54,508,305,000	60,494,939,614	54,095,630,293	6,399,309,321
93 年度 FY 2004	45,014,639,860	65,352,534,743	58,653,423,252	6,699,111,491
94 年度 FY 2005	49,793,343,000	68,132,972,862	60,886,814,259	7,246,158,603
95 年度 FY 2006	51,828,000,000	66,235,324,703	59,111,525,544	7,123,799,159
96 年度 FY 2007	53,093,009,000	68,020,104,766	61,976,402,641	6,043,702,125
97 年度 FY 2008	54,034,000,000	62,976,080,816	57,346,759,662	5,629,321,154
98 年度 FY 2009	53,520,000,000	62,262,066,305	56,854,450,564	5,407,615,741
99 年度 FY 2010	52,710,000,000	65,326,212,670	61,317,097,584	4,009,115,086
100 年度 FY 2011	56,268,260,000	65,190,790,529	61,714,468,538	3,476,321,991
1 月 Jan.	2,206,919,000	7,875,280,699	3,822,442,462	4,052,838,237
2 月 Feb.	1,312,448,000	1,716,310,574	1,808,106,686	- 91,796,112
3 月 Mar.	2,577,893,000	2,496,588,194	2,538,469,168	- 41,880,974
4 月 Apr.	5,524,636,000	7,389,766,833	7,435,544,850	- 45,778,017
5 月 May	8,692,732,000	12,165,587,088	12,220,316,788	- 54,729,700
6 月 June	6,421,579,000	1,749,697,681	1,780,353,285	- 30,655,604
7 月 July	2,352,210,000	1,854,409,743	1,876,023,637	-21,613,894
8 月 Aug.	1,703,171,000	1,563,597,605	1,621,196,852	- 57,599,247
9 月 Sep.	2,050,019,000	2,701,255,078	2,717,992,652	-16,737,574
10 月 Oct.	1,734,590,000	1,776,218,308	1,804,266,269	- 28,047,961
11 月 Nov.	11,093,538,000	22,063,271,075	22,115,499,387	- 52,228,312
12 月 Dec.	10,598,525,000	1,838,807,651	1,974,256,502	-135,448,851

附註：①包括以前年度結轉數在內。

Table 2. Budget Amount, Audited Amount and Actual Collection
in Recent Years (Cont. 2)

C. Revenues from Taxes

1. Total

Unit : N.T.\$1

實徵數 Actual Collection		退還以前年度 歲入款	實徵淨額	實徵淨額 占預算數 %	
合計	本年度				以前年度
(2+3=1)	(2)	(3)	(4)	(1-4=5)	(5/A)×100
47,068,886,823	45,047,897,920	2,020,988,903	1,440,124,639	45,628,762,184	85.2
52,517,285,079	50,428,922,057	2,088,363,022	509,523,958	52,007,761,121	95.4
58,315,056,227	55,829,055,068	2,486,001,159	454,178,455	57,860,877,772	128.5
60,597,567,284	58,278,178,350	2,319,388,934	265,326,790	60,332,240,494	121.2
59,704,949,774	57,086,468,516	2,618,481,258	371,162,603	59,333,787,171	114.5
62,019,116,746	60,048,819,696	1,970,297,050	323,317,992	61,695,798,754	116.2
57,157,456,189	55,176,188,981	1,981,267,208	586,921,874	56,570,534,315	104.7
57,706,501,696	55,526,927,616	2,179,574,080	361,017,806	57,345,483,890	107.1
61,246,934,737	59,853,800,575	1,393,134,162	402,019,755	60,844,914,982	115.4
62,176,573,002	60,466,079,308	1,710,493,694	177,305,299	61,999,267,703	110.2
3,566,050,417	3,173,486,932	392,563,485	45,791,501	3,520,258,916	159.5
1,418,173,386	1,343,169,569	75,003,817	10,481,923	1,407,691,463	107.3
3,361,045,961	3,195,317,454	165,728,507	22,309,596	3,338,736,365	129.5
5,147,966,481	4,912,617,697	235,348,784	10,551,955	5,137,414,526	93.0
10,698,621,557	10,520,400,944	178,220,613	12,036,576	10,686,584,981	122.9
5,455,911,351	5,364,874,136	91,037,215	16,093,410	5,439,817,941	84.7
2,009,747,684	1,965,340,225	44,407,459	14,069,049	1,995,678,635	84.8
1,817,682,376	1,709,251,314	108,431,062	10,868,308	1,806,814,068	106.1
2,638,410,654	2,560,865,444	77,545,210	10,445,885	2,627,964,769	128.2
1,841,673,895	1,744,525,487	97,148,408	7,250,535	1,834,423,360	105.8
12,180,185,124	12,116,443,490	63,741,634	5,177,843	12,175,007,281	109.7
12,041,104,116	11,859,786,616	181,317,500	12,228,718	12,028,875,398	113.5

表 2 歷年各項稅捐預算數、查定數與實徵數 (續3)

三. 稅課收入

(二) 地價稅

單位：新臺幣元

年度(月)別 Fiscal Year (Month)	預算數 Budget Amount (A)	查定數 Audited Amount		
		合計 Total	本年度 Current FY	以前年度 Previous FY
91 年度 FY 2002	15,816,012,000	20,108,204,476	17,127,327,350	2,980,877,126
92 年度 FY 2003	16,846,586,000	20,825,423,233	17,716,621,897	3,108,801,336
93 年度 FY 2004	16,681,444,000	20,566,603,064	17,488,292,574	3,078,310,490
94 年度 FY 2005	16,697,695,000	21,023,343,012	17,744,063,944	3,279,279,068
95 年度 FY 2006	16,841,000,000	20,877,369,503	17,631,744,847	3,245,624,656
96 年度 FY 2007	17,037,000,000	22,406,238,656	19,665,335,019	2,740,903,637
97 年度 FY 2008	17,600,000,000	21,622,348,590	18,962,431,757	2,659,916,833
98 年度 FY 2009	17,800,000,000	20,775,773,127	18,637,378,171	2,138,394,956
99 年度 FY 2010	18,000,000,000	22,108,091,007	20,315,591,574	1,792,499,433
100 年度 FY 2011	18,400,000,000	21,729,735,988	20,213,024,931	1,516,711,057
1 月 Jan.	129,833,000	1,749,989,177	65,479,027	1,684,510,150
2 月 Feb.	79,719,000	-3,708,885	5,936,112	- 9,644,997
3 月 Mar.	78,591,000	3,278,591	20,514,179	- 17,235,588
4 月 Apr.	225,889,000	18,777,618	44,048,933	- 25,271,315
5 月 May	48,467,000	-5,445,633	14,713,415	- 20,159,048
6 月 June	73,096,000	15,674,857	22,633,961	- 6,959,104
7 月 July	79,182,000	4,637,673	15,269,070	- 10,631,397
8 月 Aug.	41,904,000	14,970,040	45,776,768	- 30,806,728
9 月 Sep.	36,935,000	5,105,443	10,987,838	-5,882,395
10 月 Oct.	200,451,000	131,059,841	144,338,190	- 13,278,349
11 月 Nov.	8,997,597,000	20,063,868,835	20,074,313,457	- 10,444,622
12 月 Dec.	8,408,336,000	-268,471,569	-250,986,019	-17,485,550

Table 2. Budget Amount, Audited Amount and Actual Collection
in Recent Years (Cont. 3)

C. Revenues from Taxes

2. Land Value Tax

Unit : N.T.\$1

實徵數 Actual Collection			退還以前年度 歲入款 Tax Income Returned (4)	實徵淨額 Net Actual Collection (1-4=5)	實徵淨額 占預算數 % Net Actual Collection /Budge Amount (5/A)×100
合計 Total (2+3=1)	本年度 Current FY (2)	以前年度 Previous FY (3)			
16,827,356,275	15,796,852,470	1,030,503,805	128,911,750	16,698,444,525	105.6
16,943,579,883	15,874,921,311	1,068,658,572	85,189,421	16,858,390,462	100.1
17,245,631,135	16,237,683,296	1,007,947,839	139,724,220	17,105,906,915	102.5
17,642,901,242	16,674,917,773	967,983,469	85,128,173	17,557,773,069	105.2
17,966,408,173	16,742,406,708	1,224,001,465	65,594,730	17,900,813,443	106.3
19,562,228,351	18,649,206,309	913,022,042	93,531,178	19,468,697,173	114.3
19,336,852,287	18,205,651,270	1,131,201,017	148,458,460	19,188,393,827	109.0
18,836,109,030	18,029,123,615	806,985,415	133,715,429	18,702,393,601	105.1
20,332,765,697	19,623,815,795	708,949,902	41,724,158	20,291,041,539	112.7
20,534,137,009	19,743,790,367	790,346,642	28,928,504	20,505,208,505	111.4
244,541,362	63,246,559	181,294,803	4,171,145	240,370,217	185.1
41,095,897	2,259,911	38,835,986	2,335,309	38,760,588	48.6
92,943,608	10,230,645	82,712,963	2,389,185	90,554,423	115.2
144,813,297	37,758,272	107,055,025	3,184,124	141,629,173	62.7
138,079,211	11,889,038	126,190,173	1,291,104	136,788,107	282.2
58,977,708	19,941,469	39,036,239	1,242,696	57,735,012	79.0
40,113,518	14,262,125	25,851,393	1,570,138	38,543,380	48.7
66,770,709	20,984,251	45,786,458	1,333,046	65,437,663	156.2
62,042,990	20,258,026	41,784,964	1,006,253	61,036,737	165.3
208,393,397	149,428,757	58,964,640	447,886	207,945,511	103.7
9,903,876,515	9,886,388,294	17,488,221	2,600,348	9,901,276,167	110.0
9,532,488,797	9,507,143,020	25,345,777	7,357,270	9,525,131,527	113.3

表 2 歷年各項稅捐預算數、查定數與實徵數 (續4)

三. 稅課收入

(三)土地增值稅

單位：新臺幣元

年度(月)別 Fiscal Year (Month)	預算數 Budget Amount (A)	查定數 Audited Amount		
		合計 Total	本年度 Current FY	以前年度 Previous FY
91年度 FY 2002	18,193,854,000	11,901,770,617	10,834,904,669	1,066,865,948
92年度 FY 2003	18,120,516,000	16,375,298,195	15,395,785,720	979,512,475
93年度 FY 2004	8,511,878,000	20,700,072,384	19,299,421,992	1,400,650,392
94年度 FY 2005	12,600,000,000	22,419,548,012	20,699,450,225	1,720,097,787
95年度 FY 2006	13,800,000,000	20,479,966,834	18,573,005,660	1,906,961,174
96年度 FY 2007	14,271,009,000	20,581,406,339	19,082,471,654	1,498,934,685
97年度 FY 2008	14,400,000,000	15,838,196,306	14,501,930,736	1,336,265,570
98年度 FY 2009	13,500,000,000	16,754,143,332	14,953,917,653	1,800,225,679
99年度 FY 2010	12,000,000,000	18,231,273,864	17,212,755,478	1,018,518,386
100年度 FY 2011	15,000,000,000	18,530,330,855	17,550,051,311	980,279,544
1月 Jan.	1,216,245,000	3,815,254,536	2,696,162,663	1,119,091,873
2月 Feb.	883,918,000	1,393,830,476	1,472,968,039	- 79,137,563
3月 Mar.	1,343,312,000	1,375,311,633	1,377,002,062	- 1,690,429
4月 Apr.	1,226,279,000	1,098,000,065	1,109,118,921	- 11,118,856
5月 May	1,300,643,000	1,083,984,094	1,109,739,642	- 25,755,548
6月 June	1,452,469,000	1,431,318,194	1,440,623,172	- 9,304,978
7月 July	1,380,495,000	1,021,562,992	1,023,160,489	-1,597,497
8月 Aug.	1,209,859,000	1,224,135,653	1,227,683,581	- 3,547,928
9月 Sep.	1,198,504,000	1,909,501,260	1,913,576,535	- 4,075,275
10月 Oct.	1,118,394,000	1,104,095,668	1,104,548,894	- 453,226
11月 Nov.	1,159,193,000	1,246,723,655	1,274,159,962	- 27,436,307
12月 Dec.	1,510,689,000	1,826,612,629	1,801,307,351	25,305,278

附註：1、91年2月1日至94年1月31日止土地增值稅減半徵收3年。

2、自94年2月1日起一般用地稅率調降為20%、30%、40%。

3、94年度預算數含追加預算36億元。

Table 2. Budget Amount, Audited Amount and Actual Collection
in Recent Years (Cont. 4)

C. Revenues from Taxes

3. Land Value Increment Tax

Unit : N.T.\$1

實徵數 Actual Collection			退還以前年度 歲入款 Tax Income Returned (4)	實徵淨額 Net Actual Collection (1-4=5)	實徵淨額 占預算數 % Net Actual Collection /Budge Amount (5/A)×100
合計 Total (2+3=1)	本年度 Current FY (2)	以前年度 Previous FY (3)			
10,696,087,712	10,130,958,925	565,128,787	1,247,832,929	9,448,254,783	51.9
14,720,934,047	14,178,967,770	541,966,277	406,791,319	14,314,142,728	79.0
19,527,565,086	18,559,316,795	968,248,291	278,117,108	19,249,447,978	226.1
20,417,762,328	19,665,600,010	752,162,318	162,801,073	20,254,961,255	160.8
18,880,808,661	17,906,518,152	974,290,509	272,719,849	18,608,088,812	134.8
19,209,882,958	18,552,463,723	657,419,235	172,100,151	19,037,782,807	133.4
13,943,736,263	13,477,042,093	466,694,170	394,326,670	13,549,409,593	94.1
15,609,940,194	14,555,621,276	1,054,318,918	196,024,352	15,413,915,842	114.2
17,088,982,865	16,718,462,793	370,520,072	204,092,581	16,884,890,284	140.7
17,528,534,334	16,992,903,207	535,631,127	121,268,101	17,407,266,233	116.0
2,280,716,387	2,142,776,257	137,940,130	32,533,609	2,248,182,778	184.8
1,039,178,662	1,024,635,047	14,543,615	7,254,671	1,031,923,991	116.7
2,056,048,933	2,005,983,822	50,065,111	17,817,435	2,038,231,498	151.7
1,252,268,546	1,149,275,248	102,993,298	6,646,785	1,245,621,761	101.6
1,203,820,983	1,175,884,368	27,936,615	9,206,075	1,194,614,908	91.8
1,251,088,531	1,222,914,743	28,173,788	10,750,158	1,240,338,373	85.4
1,019,759,671	1,015,142,626	4,617,045	12,238,129	1,007,521,542	73.0
1,252,612,540	1,243,834,977	8,777,563	3,825,691	1,248,786,849	103.2
1,704,389,186	1,702,525,103	1,864,083	9,189,586	1,695,199,600	141.4
1,219,403,694	1,214,057,133	5,346,561	5,496,203	1,213,907,491	108.5
1,200,582,352	1,187,562,536	13,019,816	1,922,867	1,198,659,485	103.4
2,048,664,849	1,908,311,347	140,353,502	4,386,892	2,044,277,957	135.3

4、95年度預算數含追加預算2億元。

5、96年度預算數含追加預算1億100萬9,000元。

表 2 歷年各項稅捐預算數、查定數與實徵數 (續5)

三. 稅課收入

(四)房屋稅

單位：新臺幣元

年度(月)別 Fiscal Year (Month)	預算數 Budget Amount (A)	查定數 Audited Amount		
		合計 Total	本年度 Current FY	以前年度 Previous FY
91 年度 FY 2002	8,777,864,000	10,016,336,354	9,051,344,018	964,992,336
92 年度 FY 2003	8,856,883,000	10,371,472,207	9,293,763,922	1,077,708,285
93 年度 FY 2004	9,139,824,000	10,695,487,923	9,545,780,030	1,149,707,893
94 年度 FY 2005	9,465,383,000	10,990,080,178	9,728,720,000	1,261,360,178
95 年度 FY 2006	9,641,000,000	11,066,349,485	9,998,789,101	1,067,560,384
96 年度 FY 2007	9,750,000,000	11,110,055,367	10,093,474,972	1,016,580,395
97 年度 FY 2008	9,800,000,000	11,078,405,809	10,126,254,227	952,151,582
98 年度 FY 2009	9,900,000,000	11,165,748,863	10,287,985,782	877,763,081
99 年度 FY 2010	10,000,000,000	11,216,744,220	10,584,535,806	632,208,414
100 年度 FY 2011	10,268,260,000	11,195,589,644	10,724,497,031	471,092,613
1 月 Jan.	34,000,000	730,817,419	40,011,910	690,805,509
2 月 Feb.	40,000,000	14,111,294	15,837,522	- 1,726,228
3 月 Mar.	44,000,000	4,018,037	22,293,901	- 18,275,864
4 月 Apr.	329,000,000	260,296,734	267,542,297	- 7,245,563
5 月 May	4,791,000,000	10,281,026,170	10,286,578,614	- 5,552,444
6 月 June	4,478,000,000	-5,186,469	8,452,779	- 13,639,248
7 月 July	45,000,000	-11,513,254	-6,036,563	- 5,476,691
8 月 Aug.	40,000,000	-4,326,782	11,019,400	- 15,346,182
9 月 Sep.	33,000,000	7,649,768	11,152,779	- 3,503,011
10 月 Oct.	67,000,000	11,173,799	17,646,436	- 6,472,637
11 月 Nov.	47,000,000	772,999	13,097,580	- 12,324,581
12 月 Dec.	320,260,000	-93,250,071	36,900,376	-130,150,447

附註：100年度預算數含追加預算2億6,826萬元。

Table 2. Budget Amount, Audited Amount and Actual Collection
in Recent Years (Cont. 5)

C. Revenues from Taxes

4. House Tax

Unit : N.T.\$1

實徵數 Actual Collection			退還以前年度 歲入款 Tax Income Returned (4)	實徵淨額 Net Actual Collection (1-4=5)	實徵淨額 占預算數 % Net Actual Collection /Budge Amount (5/A)×100
合計 Total (2+3=1)	本年度 Current FY (2)	以前年度 Previous FY (3)			
8,911,327,570	8,720,444,125	190,883,445	45,461,910	8,865,865,660	101.0
9,198,713,352	8,997,348,726	201,364,626	8,377,361	9,190,335,991	103.8
9,408,383,446	9,159,646,344	248,737,102	15,317,628	9,393,065,818	102.8
9,897,451,617	9,511,123,127	386,328,490	7,244,799	9,890,206,818	104.5
10,008,945,199	9,801,976,281	206,968,918	11,239,378	9,997,705,821	103.7
10,107,330,035	9,936,615,687	170,714,348	16,058,978	10,091,271,057	103.5
10,147,929,725	9,971,769,272	176,160,453	7,309,474	10,140,620,251	103.5
10,307,459,162	10,167,653,129	139,806,033	11,972,825	10,295,486,337	104.0
10,627,295,631	10,486,926,494	140,369,137	126,758,102	10,500,537,529	105.0
10,873,867,433	10,640,949,149	232,918,284	8,744,070	10,865,123,363	105.8
43,778,342	23,303,470	20,474,872	3,056,492	40,721,850	119.8
22,741,698	14,635,941	8,105,757	91,023	22,650,675	56.6
51,259,835	33,648,435	17,611,400	191,840	51,067,995	116.1
280,703,477	267,859,162	12,844,315	481,979	280,221,498	85.2
6,332,819,592	6,320,836,174	11,983,418	605,763	6,332,213,829	132.2
3,750,390,970	3,735,554,690	14,836,280	2,898,371	3,747,492,599	83.7
44,613,160	39,118,661	5,494,499	130,188	44,482,972	98.9
75,021,895	29,518,032	45,503,863	221,701	74,800,194	187.0
58,834,450	29,527,146	29,307,304	113,202	58,721,248	177.9
95,536,526	67,651,973	27,884,553	604,488	94,932,038	141.7
70,223,682	42,868,507	27,355,175	320,342	69,903,340	148.7
47,943,806	36,426,958	11,516,848	28,681	47,915,125	15.0

表 2 歷年各項稅捐預算數、查定數與實徵數 (續6)

三. 稅課收入

(五)使用牌照稅

單位：新臺幣元

年度(月)別 Fiscal Year (Month)	預算數 Budget Amount (A)	查定數 Audited Amount		
		合計 Total	本年度 Current FY	以前年度 Previous FY
91 年度 FY 2002	5,938,610,000	7,104,988,947	5,945,634,908	1,159,354,039
92 年度 FY 2003	5,886,583,000	7,185,483,058	6,142,443,434	1,043,039,624
93 年度 FY 2004	5,877,642,860	7,280,659,398	6,361,942,761	918,716,637
94 年度 FY 2005	6,096,208,000	7,375,409,176	6,508,892,037	866,517,139
95 年度 FY 2006	6,390,000,000	7,279,956,795	6,501,992,897	777,963,898
96 年度 FY 2007	6,585,000,000	7,236,551,078	6,569,504,486	667,046,592
97 年度 FY 2008	6,592,000,000	7,146,127,212	6,566,865,409	579,261,803
98 年度 FY 2009	6,500,000,000	7,003,421,917	6,486,376,074	517,045,843
99 年度 FY 2010	6,300,000,000	7,057,513,192	6,557,727,685	499,785,507
100 年度 FY 2011	6,400,000,000	7,172,227,550	6,720,258,884	451,968,666
1 月 Jan.	85,720,000	628,489,341	136,979,313	491,510,028
2 月 Feb.	89,850,000	64,106,937	64,446,191	- 339,254
3 月 Mar.	395,973,000	360,898,671	363,737,030	-2,838,359
4 月 Apr.	3,442,943,000	5,736,306,808	5,736,652,244	- 345,436
5 月 May	1,776,778,000	27,644,587	30,634,018	- 2,989,431
6 月 June	83,832,000	16,512,793	17,994,264	- 1,481,471
7 月 July	81,414,000	25,890,365	28,299,506	- 2,409,141
8 月 Aug.	92,506,000	11,175,273	16,422,299	- 5,247,026
9 月 Sep.	46,190,000	13,130,793	16,164,865	- 3,034,072
10 月 Oct.	91,227,000	290,168,986	297,161,204	- 6,992,218
11 月 Nov.	186,638,000	7,668,386	9,258,564	- 1,590,178
12 月 Dec.	26,929,000	-9,765,390	2,509,386	-12,274,776

附註：計程車客運業自94年12月2日起免徵使用牌照稅。

Table 2. Budget Amount, Audited Amount and Actual Collection
in Recent Years (Cont. 6)

C. Revenues from Taxes

5. Vehicle License Tax

Unit : N.T.\$1

實徵數 Actual Collection			退還以前年度 歲入款 Tax Income Returned (4)	實徵淨額 Net Actual Collection (1-4=5)	實徵淨額 占預算數 % Net Actual Collection /Budge Amount (5/A)×100
合計 Total (2+3=1)	本年度 Current FY (2)	以前年度 Previous FY (3)			
5,878,877,569	5,670,630,285	208,247,284	4,905,831	5,873,971,738	98.9
6,090,223,078	5,885,871,108	204,351,970	3,110,202	6,087,112,876	103.4
6,348,330,685	6,139,733,877	208,596,808	3,575,857	6,344,754,828	107.9
6,475,038,293	6,288,700,519	186,337,774	3,521,817	6,471,516,476	106.2
6,456,855,906	6,282,770,037	174,085,869	14,106,973	6,442,748,933	100.8
6,570,266,092	6,387,577,512	182,688,580	8,119,825	6,562,146,267	99.7
6,557,721,371	6,391,932,046	165,789,325	21,283,375	6,536,437,996	99.2
6,471,544,379	6,327,495,599	144,048,780	9,534,915	6,462,009,464	99.4
6,555,896,936	6,423,796,664	132,100,272	13,827,036	6,542,069,900	103.8
6,734,678,663	6,623,516,937	111,161,726	7,912,188	6,726,766,475	105.1
131,757,211	115,921,183	15,836,028	3,771,420	127,985,791	149.3
81,334,541	69,178,875	12,155,666	672,805	80,661,736	89.8
376,584,493	361,690,138	14,894,355	1,082,220	375,502,273	94.8
3,206,436,286	3,194,174,944	12,261,342	154,437	3,206,281,849	93.1
2,260,445,140	2,248,585,215	11,859,925	336,363	2,260,108,777	127.2
84,557,439	75,791,667	8,765,772	772,749	83,784,690	99.9
93,723,468	85,652,397	8,071,071	80,688	93,642,780	115.0
92,679,814	84,498,954	8,180,860	175,357	92,504,457	100.0
40,852,118	36,348,233	4,503,885	97,618	40,754,500	88.2
69,771,737	64,853,623	4,918,114	477,875	69,293,862	76.0
274,813,833	269,163,180	5,650,653	162,340	274,651,493	147.2
21,722,583	17,658,528	4,064,055	128,316	21,594,267	80.2

表 2 歷年各項稅捐預算數、查定數與實徵數 (續7)

三. 稅課收入

(六) 契稅

單位：新臺幣元

年度(月)別 Fiscal Year (Month)	預算數 Budget Amount (A)	查定數 Audited Amount		
		合計 Total	本年度 Current FY	以前年度 Previous FY
91 年度 FY 2002	1,490,642,000	1,670,813,363	1,628,331,694	42,481,669
92 年度 FY 2003	1,513,514,000	2,066,724,723	2,021,983,642	44,741,081
93 年度 FY 2004	1,600,000,000	2,440,714,092	2,389,524,188	51,189,904
94 年度 FY 2005	1,600,000,000	2,370,146,499	2,343,929,540	26,216,959
95 年度 FY 2006	1,574,000,000	2,437,482,207	2,404,929,193	32,553,014
96 年度 FY 2007	1,620,000,000	2,505,084,139	2,471,335,039	33,749,100
97 年度 FY 2008	1,700,000,000	2,400,691,064	2,376,222,441	24,468,623
98 年度 FY 2009	1,800,000,000	2,387,423,390	2,370,494,063	16,929,327
99 年度 FY 2010	1,900,000,000	2,354,950,169	2,335,370,733	19,579,436
100 年度 FY 2011	2,000,000,000	2,024,703,077	2,004,885,156	19,817,921
1 月 Jan.	155,290,000	269,886,137	248,239,708	21,646,429
2 月 Feb.	116,440,000	152,043,585	152,392,517	- 348,932
3 月 Mar.	170,300,000	176,876,020	177,137,763	- 261,743
4 月 Apr.	182,930,000	141,414,589	142,406,373	- 991,784
5 月 May	194,640,000	154,309,351	154,324,661	- 15,310
6 月 June	195,590,000	172,718,704	172,676,074	42,630
7 月 July	156,680,000	171,879,741	171,936,595	- 56,854
8 月 Aug.	166,960,000	144,610,751	144,640,717	- 29,966
9 月 Sep.	140,620,000	142,434,726	142,442,535	- 7,809
10 月 Oct.	150,370,000	143,012,356	143,043,557	- 31,201
11 月 Nov.	165,200,000	174,540,736	174,621,570	- 80,834
12 月 Dec.	204,980,000	180,976,381	181,023,086	-46,705

Table 2. Budget Amount, Audited Amount and Actual Collection in Recent Years (Cont. 7)

C. Revenues from Taxes

6. Deed Tax

Unit : N.T.\$1

實徵數 Actual Collection			退還以前年度 歲入款 Tax Income Returned (4)	實徵淨額 Net Actual Collection (1-4=5)	實徵淨額 占預算數 % Net Actual Collection /Budge Amount (5/A)×100
合計 Total (2+3=1)	本年度 Current FY (2)	以前年度 Previous FY (3)			
1,618,025,206	1,606,290,322	11,734,884	9,471,998	1,608,553,208	107.9
2,001,597,778	1,984,423,295	17,174,483	3,839,759	1,997,758,019	132.0
2,215,404,272	2,174,423,795	40,980,477	5,706,751	2,209,697,521	138.1
2,331,208,817	2,314,331,866	16,876,951	3,072,424	2,328,136,393	145.5
2,395,511,426	2,372,214,627	23,296,799	5,651,175	2,389,860,251	151.8
2,482,531,926	2,455,891,723	26,640,203	13,565,211	2,468,966,715	152.4
2,373,419,350	2,355,450,922	17,968,428	4,332,477	2,369,086,873	139.4
2,362,740,281	2,349,557,652	13,182,629	5,738,532	2,357,001,749	130.9
2,331,574,422	2,314,250,777	17,323,645	4,427,193	2,327,147,229	122.5
2,009,354,997	1,990,445,604	18,909,393	5,023,858	2,004,331,139	100.2
237,713,505	219,680,996	18,032,509	1,975,301	235,738,204	151.8
134,624,655	134,454,860	169,795	128,066	134,496,589	115.5
203,967,001	203,877,736	89,265	808,907	203,158,094	119.3
140,458,872	140,446,845	12,027	37,589	140,421,283	76.8
161,391,259	161,305,479	85,780	441,027	160,950,232	82.7
161,006,397	160,862,293	144,104	35,682	160,970,715	82.3
159,071,577	158,799,681	271,896	15,570	159,056,007	101.5
161,213,837	161,143,696	70,141	1,050,805	160,163,032	95.9
152,142,127	152,110,305	31,822	31,464	152,110,663	108.2
144,174,191	144,177,612	-3,421	171,888	144,002,303	95.8
173,052,501	173,047,026	5,475	—	173,052,501	104.8
180,539,075	180,539,075	—	327,559	180,211,516	87.9

表 2 歷年各項稅捐預算數、查定數與實徵數 (續8)

三. 稅課收入

(七)印花稅

單位：新臺幣元

年度(月)別 Fiscal Year (Month)	預算數 Budget Amount (A)	查定數 Audited Amount		
		合計 Total	本年度 Current FY	以前年度 Previous FY
91 年度 FY 2002	3,121,917,000	2,944,467,649	2,940,108,676	4,358,973
92 年度 FY 2003	3,073,446,000	3,329,632,048	3,325,720,705	3,911,343
93 年度 FY 2004	3,000,000,000	3,346,641,084	3,337,759,773	8,881,311
94 年度 FY 2005	3,124,057,000	3,622,353,250	3,615,572,362	6,780,888
95 年度 FY 2006	3,344,000,000	3,766,379,307	3,755,601,122	10,778,185
96 年度 FY 2007	3,590,000,000	3,888,454,981	3,873,555,888	14,899,093
97 年度 FY 2008	3,700,000,000	4,609,282,181	4,588,774,708	20,507,473
98 年度 FY 2009	3,800,000,000	3,925,051,668	3,906,121,491	18,930,177
99 年度 FY 2010	4,300,000,000	4,104,312,940	4,082,135,308	22,177,632
100 年度 FY 2011	4,000,000,000	4,276,000,815	4,256,320,858	19,679,957
1 月 Jan.	568,316,000	633,546,339	612,529,872	21,016,467
2 月 Feb.	84,515,000	76,139,905	76,494,869	- 354,964
3 月 Mar.	528,698,000	558,770,933	559,023,094	- 252,161
4 月 Apr.	100,645,000	106,013,798	106,409,413	-395,615
5 月 May	562,861,000	606,050,060	606,041,741	8,319
6 月 June	122,448,000	97,568,535	96,787,896	780,639
7 月 July	592,932,000	623,171,888	624,127,983	-956,095
8 月 Aug.	134,647,000	152,296,232	152,296,232	—
9 月 Sep.	578,823,000	606,191,432	606,354,025	-162,593
10 月 Oct.	90,871,000	78,573,950	78,443,184	130,766
11 月 Nov.	520,609,000	550,320,780	550,455,346	-134,566
12 月 Dec.	114,635,000	187,356,963	187,357,203	-240

Table 2. Budget Amount, Audited Amount and Actual Collection
in Recent Years (Cont. 8)

C. Revenues from Taxes

7. Stamp Tax

Unit : N.T.\$1

實徵數 Actual Collection			退還以前年度 歲入款 Tax Income Returned (4)	實徵淨額 Net Actual Collection (1-4=5)	實徵淨額 占預算數 % Net Actual Collection /Budge Amount (5/A)×100
合計 Total (2+3=1)	本年度 Current FY (2)	以前年度 Previous FY (3)			
2,939,851,983	2,939,341,308	510,675	3,033,432	2,936,818,551	94.1
3,320,150,514	3,319,839,274	311,240	2,128,302	3,318,022,212	108.0
3,340,833,549	3,337,591,413	3,242,136	11,613,815	3,329,219,734	111.0
3,588,199,738	3,585,960,872	2,238,866	3,545,063	3,584,654,675	114.7
3,751,018,926	3,741,648,032	9,370,894	1,713,858	3,749,305,068	112.1
3,868,754,971	3,854,892,522	13,862,449	437,622	3,868,317,349	107.8
4,575,045,907	4,555,749,565	19,296,342	1,704,717	4,573,341,190	123.6
3,908,255,404	3,890,354,445	17,900,959	2,724,686	3,905,530,718	102.8
4,082,809,119	4,061,562,012	21,247,107	492,895	4,082,316,224	94.9
4,251,545,414	4,232,189,023	19,356,391	4,783,867	4,246,761,547	106.2
604,600,079	586,259,442	18,340,637	228,649	604,371,430	106.3
79,251,062	78,248,583	1,002,479	—	79,251,062	93.8
561,971,128	561,975,948	-4,820	—	561,971,128	106.3
94,197,378	94,196,413	965	472	94,196,906	93.6
583,094,955	583,092,238	2,717	154,635	582,940,320	103.6
129,668,272	129,668,677	- 405	69,827	129,598,445	105.8
632,899,582	632,887,965	11,617	24,027	632,875,555	106.7
146,411,022	146,411,022	—	4,261,406	142,149,616	105.6
602,656,017	602,649,016	7,001	1,951	602,654,066	104.1
85,801,723	85,805,523	- 3,800	42,900	85,758,823	94.4
537,535,397	537,535,397	—	—	537,535,397	103.3
193,458,799	193,458,799	—	—	193,458,799	168.8

表 2 歷年各項稅捐預算數、查定數與實徵數 (續9)

三. 稅課收入

(八)娛樂稅

單位：新臺幣元

年度(月)別 Fiscal Year (Month)	預算數 Budget Amount (A)	查定數 Audited Amount		
		合計 Total	本年度 Current FY	以前年度 Previous FY
91 年度 FY 2002	201,917,000	297,495,573	224,734,307	72,761,266
92 年度 FY 2003	210,777,000	301,866,241	199,199,209	102,667,032
93 年度 FY 2004	203,851,000	290,540,571	230,696,490	59,844,081
94 年度 FY 2005	210,000,000	305,317,612	246,157,608	59,160,004
95 年度 FY 2006	238,000,000	305,881,025	245,462,724	60,418,301
96 年度 FY 2007	240,000,000	275,783,980	220,725,583	55,058,397
97 年度 FY 2008	242,000,000	268,489,788	224,280,384	44,209,404
98 年度 FY 2009	220,000,000	242,229,432	212,177,330	30,052,102
99 年度 FY 2010	210,000,000	248,327,528	228,981,000	19,346,528
100 年度 FY 2011	200,000,000	259,975,890	245,430,367	14,545,523
1 月 Jan.	17,515,000	43,291,943	23,039,969	20,251,974
2 月 Feb.	18,006,000	19,896,936	20,031,436	- 134,500
3 月 Mar.	17,019,000	17,633,629	18,761,139	- 1,127,510
4 月 Apr.	16,950,000	29,218,950	29,366,669	- 147,719
5 月 May	18,343,000	18,037,784	18,284,697	- 246,913
6 月 June	16,144,000	21,114,638	21,185,139	- 70,501
7 月 July	16,507,000	19,181,772	19,266,557	- 84,785
8 月 Aug.	17,295,000	21,116,339	23,357,855	- 2,241,516
9 月 Sep.	15,947,000	17,244,914	17,314,075	- 69,161
10 月 Oct.	16,277,000	18,254,020	19,084,804	- 830,784
11 月 Nov.	17,301,000	19,524,238	19,592,908	- 68,670
12 月 Dec.	12,696,000	15,460,727	16,145,119	-684,392

Table 2. Budget Amount, Audited Amount and Actual Collection
in Recent Years (Cont. 9)

C. Revenues from Taxes

8. Amusement Tax

Unit : N.T.\$1

實徵數 Actual Collection		退還以前年度 歲入款 Tax Income Returned (4)	實徵淨額 Net Actual Collection (1-4=5)	實徵淨額 占預算數 % Net Actual Collection /Budge Amount (5/A)×100	
合計 Total (2+3=1)	本年度 Current FY (2)				以前年度 Previous FY (3)
191,780,945	182,915,909	8,865,036	152,477	191,628,468	94.9
239,032,108	187,440,041	51,592,067	9,170	239,022,938	113.4
226,986,463	220,654,104	6,332,359	121,561	226,864,902	111.3
242,091,551	237,515,640	4,575,911	4,027	242,087,524	115.3
244,097,516	238,934,679	5,162,837	97,763	243,999,753	102.5
216,736,034	212,172,220	4,563,814	19,492,764	197,243,270	82.2
221,995,693	218,593,813	3,401,880	9,506,701	212,488,992	87.8
210,098,246	207,121,900	2,976,346	75,284	210,022,962	95.5
226,941,170	224,986,040	1,955,130	68,614	226,872,556	108.0
244,111,111	242,285,021	1,826,090	303,664	243,807,447	121.9
22,931,126	22,299,025	632,101	54,885	22,876,241	130.6
19,944,281	19,756,352	187,929	49	19,944,232	110.8
18,260,597	17,910,730	349,867	13,676	18,246,921	107.2
29,072,633	28,906,813	165,820	46,569	29,026,064	171.2
18,906,862	18,808,432	98,430	—	18,906,862	103.1
20,196,715	20,140,597	56,118	117	20,196,598	125.1
19,563,769	19,476,770	86,999	10,309	19,553,460	118.5
22,878,980	22,860,382	18,598	302	22,878,678	132.3
17,493,570	17,447,615	45,955	5,811	17,487,759	109.7
18,591,840	18,550,866	40,974	—	18,591,840	114.2
20,002,975	19,878,550	124,425	171,946	19,831,029	114.6
16,267,763	16,248,889	18,874	—	16,267,763	128.1

表 2 歷年各項稅捐預算數、查定數與實徵數 (續10)

三. 稅課收入

(九) 九年國民義務教育附徵教育經費

單位：新臺幣元

1.計

年度(月)別 Fiscal Year (Month)	預算數 Budget Amount (A)	查定數 Audited Amount		
		合計 Total	本年度 Current FY	以前年度 Previous FY
91 年度 FY 2002	—	49,743,293	560,584	49,182,709
92 年度 FY 2003	—	39,039,909	111,764	38,928,145
93 年度 FY 2004	—	31,816,227	5,444	31,810,783
94 年度 FY 2005	—	26,775,123	28,543	26,746,580
95 年度 FY 2006	—	21,939,547	—	21,939,547
96 年度 FY 2007	—	16,530,226	—	16,530,226
97 年度 FY 2008	—	12,539,866	—	12,539,866
98 年度 FY 2009	—	8,274,576	—	8,274,576
99 年度 FY 2010	—	4,999,750	—	4,999,750
100 年度 FY 2011	—	2,226,710	—	2,226,710
1 月 Jan.	—	4,005,807	—	4,005,807
2 月 Feb.	—	- 109,674	—	- 109,674
3 月 Mar.	—	- 199,320	—	- 199,320
4 月 Apr.	—	- 261,729	—	- 261,729
5 月 May	—	- 19,325	—	- 19,325
6 月 June	—	- 23,571	—	- 23,571
7 月 July	—	- 401,434	—	- 401,434
8 月 Aug.	—	- 379,901	—	- 379,901
9 月 Sep.	—	- 3,258	—	- 3,258
10 月 Oct.	—	-120,312	—	- 120,312
11 月 Nov.	—	-148,554	—	- 148,554
12 月 Dec.	—	-112,019	—	-112,019

Table 2. Budget Amount, Audited Amount and Actual Collection
in Recent Years (Cont. 10)

C. Revenues from Taxes

9. Education Surtax

(1)Subtotal

Unit : N.T.\$1

實徵數 Actual Collection		退還以前年度 歲入款 Tax Income Returned (4)	實徵淨額 Net Actual Collection (1-4=5)	實徵淨額 占預算數 % Net Actual Collection /Budge Amount (5/A)×100	
合計 Total (2+3=1)	本年度 Current FY (2)				以前年度 Previous FY (3)
5,579,563	464,576	5,114,987	354,312	5,225,251	--
3,054,319	110,532	2,943,787	78,424	2,975,895	--
1,921,591	5,444	1,916,147	1,515	1,920,076	--
2,913,698	28,543	2,885,155	9,414	2,904,284	--
1,303,967	—	1,303,967	38,877	1,265,090	--
1,386,379	—	1,386,379	12,263	1,374,116	--
755,593	—	755,593	—	755,593	--
355,000	—	355,000	1,231,783	- 876,783	--
668,897	—	668,897	10,629,176	- 9,960,279	--
344,041	—	344,041	341,047	2,994	--
12,405	—	12,405	—	12,405	--
2,590	—	2,590	—	2,590	--
10,366	—	10,366	6,333	4,033	--
15,992	—	15,992	—	15,992	--
63,555	—	63,555	1,609	61,946	--
25,319	—	25,319	323,810	-298,491	--
2,939	—	2,939	—	2,939	--
93,579	—	93,579	—	93,579	--
196	—	196	—	196	--
787	—	787	9,295	-8,508	--
97,869	—	97,869	—	97,869	--
18,444	—	18,444	—	18,444	--

表 2 歷年各項稅捐預算數、查定數與實徵數 (續11)

三. 稅課收入

(九) 九年國民義務教育附徵教育經費

單位：新臺幣元

2. 房屋稅

年度(月)別 Fiscal Year (Month)	預算數 Budget Amount (A)	查定數 Audited Amount		
		合計 Total	本年度 Current FY	以前年度 Previous FY
91 年度 FY 2002	—	42,621,450	558,089	42,063,361
92 年度 FY 2003	—	33,413,248	93,128	33,320,120
93 年度 FY 2004	—	26,823,992	5,019	26,818,973
94 年度 FY 2005	—	22,852,091	28,543	22,823,548
95 年度 FY 2006	—	18,474,872	—	18,474,872
96 年度 FY 2007	—	13,738,671	—	13,738,671
97 年度 FY 2008	—	10,259,504	—	10,259,504
98 年度 FY 2009	—	7,692,721	—	7,692,721
99 年度 FY 2010	—	4,894,676	—	4,894,676
100 年度 FY 2011	—	2,213,603	—	2,213,603
1 月 Jan.	—	3,927,304	—	3,927,304
2 月 Feb.	—	- 109,674	—	- 109,674
3 月 Mar.	—	- 199,320	—	- 199,320
4 月 Apr.	—	- 261,729	—	- 261,729
5 月 May	—	- 17,331	—	- 17,331
6 月 June	—	- 23,571	—	- 23,571
7 月 July	—	- 388,916	—	- 388,916
8 月 Aug.	—	- 379,403	—	- 379,403
9 月 Sep.	—	—	—	—
10 月 Oct.	—	- 73,184	—	- 73,184
11 月 Nov.	—	- 148,554	—	- 148,554
12 月 Dec.	—	-112,019	—	-112,019

Table 2. Budget Amount, Audited Amount and Actual Collection
in Recent Years (Cont. 11)

C. Revenues from Taxes

9. Education Surtax

(2) House Tax

Unit : N.T.\$1

實徵數 Actual Collection			退還以前年度 歲入款 Tax Income Returned (4)	實徵淨額 Net Actual Collection (1-4=5)	實徵淨額 占預算數 % Net Actual Collection /Budge Amount (5/A)×100
合計 Total (2+3=1)	本年度 Current FY (2)	以前年度 Previous FY (3)			
5,322,825	462,081	4,860,744	354,312	4,968,513	--
2,960,859	91,896	2,868,963	78,424	2,882,435	--
1,754,868	5,019	1,749,849	1,515	1,753,353	--
2,831,690	28,543	2,803,147	9,414	2,822,276	--
1,251,965	—	1,251,965	38,877	1,213,088	--
1,307,026	—	1,307,026	11,356	1,295,670	--
735,622	—	735,622	—	735,622	--
343,930	—	343,930	1,231,783	-887,853	--
664,650	—	664,650	10,629,176	-9,964,526	--
344,041	—	344,041	341,047	2,994	--
12,405	—	12,405	—	12,405	--
2,590	—	2,590	—	2,590	--
10,366	—	10,366	6,333	4,033	--
15,992	—	15,992	—	15,992	--
63,555	—	63,555	1,609	61,946	--
25,319	—	25,319	323,810	-298,491	--
2,939	—	2,939	—	2,939	--
93,579	—	93,579	—	93,579	--
196	—	196	—	196	--
787	—	787	9,295	-8,508	--
97,869	—	97,869	—	97,869	--
18,444	—	18,444	—	18,444	--

表 2 歷年各項稅捐預算數、查定數與實徵數 (續12)

三. 稅課收入

(九) 九年國民義務教育附徵教育經費

3. 娛樂稅

單位：新臺幣元

年度(月)別 Fiscal Year (Month)	預算數 Budget Amount (A)	查定數 Audited Amount		
		合計 Total	本年度 Current FY	以前年度 Previous FY
91 年度 FY 2002	—	7,121,843	2,495	7,119,348
92 年度 FY 2003	—	5,626,661	18,636	5,608,025
93 年度 FY 2004	—	4,992,235	425	4,991,810
94 年度 FY 2005	—	3,923,032	—	3,923,032
95 年度 FY 2006	—	3,464,675	—	3,464,675
96 年度 FY 2007	—	2,791,555	—	2,791,555
97 年度 FY 2008	—	2,280,362	—	2,280,362
98 年度 FY 2009	—	581,855	—	581,855
99 年度 FY 2010	—	105,074	—	105,074
100 年度 FY 2011	—	13,107	—	13,107
1 月 Jan.	—	78,503	—	78,503
2 月 Feb.	—	—	—	—
3 月 Mar.	—	—	—	—
4 月 Apr.	—	—	—	—
5 月 May	—	- 1,994	—	- 1,994
6 月 June	—	- 12,518	—	- 12,518
7 月 July	—	—	—	—
8 月 Aug.	—	- 498	—	- 498
9 月 Sep.	—	- 3,258	—	- 3,258
10 月 Oct.	—	- 47,128	—	- 47,128
11 月 Nov.	—	—	—	—
12 月 Dec.	—	—	—	—

表 2 歷年各項稅捐預算數、查定數與實徵數 (續13)

四. 工程受益費

單位：新臺幣元

年度(月)別 Fiscal Year (Month)	預算數 Budget Amount (A)	查定數 Audited Amount		
		合計 Total	本年度 Current FY	以前年度 Previous FY
91 年度 FY 2002	—	7,168,327	—	7,168,327
92 年度 FY 2003	—	5,403,633	—	5,403,633
93 年度 FY 2004	—	3,879,407	—	3,879,407
94 年度 FY 2005	—	73,882	—	73,882
95 年度 FY 2006	—	45,351	—	45,351
96 年度 FY 2007	—	116,439	—	116,439
97 年度 FY 2008	—	—	—	—
98 年度 FY 2009	—	—	—	—
99 年度 FY 2010	—	—	—	—
100 年度 FY 2011	—	42,197	—	42,197
1 月 Jan.	—	—	—	—
2 月 Feb.	—	—	—	—
3 月 Mar.	—	—	—	—
4 月 Apr.	—	—	—	—
5 月 May	—	—	—	—
6 月 June	—	42,197	—	42,197
7 月 July	—	—	—	—
8 月 Aug.	—	—	—	—
9 月 Sep.	—	—	—	—
10 月 Oct.	—	—	—	—
11 月 Nov.	—	—	—	—
12 月 Dec.	—	—	—	—

表 2 歷年各項稅捐預算數、查定數與實徵數 (續14)

五. 罰鍰收入

單位：新臺幣元

年度(月)別 Fiscal Year (Month)	預算數 Budget Amount (A)	查定數 Audited Amount		
		合計 Total	本年度 Current FY	以前年度 Previous FY
91年度 FY 2002	141,433,000	24,790,150,013	3,804,728,580	20,985,421,433
92年度 FY 2003	109,887,000	510,907,382	111,224,099	399,683,283
93年度 FY 2004	123,021,000	489,809,033	117,152,766	372,656,267
94年度 FY 2005	188,000,000	464,605,562	118,648,479	345,957,083
95年度 FY 2006	183,000,000	437,452,233	72,706,354	364,745,879
96年度 FY 2007	183,000,000	442,108,236	126,466,198	315,642,038
97年度 FY 2008	204,000,000	475,339,022	162,206,174	313,132,848
98年度 FY 2009	201,000,000	494,714,768	157,439,459	337,275,309
99年度 FY 2010	155,000,000	547,722,155	204,193,586	343,528,569
100年度 FY 2011	154,000,000	563,414,313	133,481,505	429,932,808
1月 Jan.	7,078,000	401,750,568	14,131,723	387,618,845
2月 Feb.	11,780,000	10,935,651	8,557,776	2,377,875
3月 Mar.	11,644,000	12,287,915	7,213,201	5,074,714
4月 Apr.	15,102,000	13,024,830	10,226,345	2,798,485
5月 May	15,886,000	27,405,622	13,877,151	13,528,471
6月 June	21,184,000	8,723,273	14,042,019	-5,318,746
7月 July	14,860,000	14,518,836	11,305,231	3,213,605
8月 Aug.	10,104,000	12,925,060	7,101,182	5,823,878
9月 Sep.	9,672,000	25,332,070	15,081,406	10,250,664
10月 Oct.	11,940,000	3,005,575	5,627,844	-2,622,269
11月 Nov.	10,564,000	14,109,800	9,959,302	4,150,498
12月 Dec.	14,186,000	19,395,113	16,358,325	3,036,788

附註：91年度資料包括營業稅，92年1月1日起營業稅由財政部臺北市國稅局徵收，自92年度起資料不含營業稅。

Table 2. Budget Amount, Audited Amount and Actual Collection
in Recent Years (Cont. 14)

E. Punitive Fine Revenue

Unit : N.T.\$1

實 徵 數 Actual Collection			退還以前年度 歲入款 Tax Income Returned (4)	實 徵 淨 額 Net Actual Collection (1-4=5)	實徵淨額 占預算數 % Net Actual Collection /Budge Amount (5/A)×100
合 計 Total (2+3=1)	本 年 度 Current FY (2)	以 前 年 度 Previous FY (3)			
589,909,893	278,404,989	311,504,904	74,175,305	515,734,588	--
203,809,102	57,071,525	146,737,577	202,799,526	1,009,576	0.9
227,139,704	93,764,480	133,375,224	47,722,560	179,417,144	145.8
223,858,767	67,694,444	156,164,323	13,162,067	210,696,700	112.1
230,087,703	53,836,140	176,251,563	4,777,848	225,309,855	123.1
191,975,376	58,776,047	133,199,329	6,943,632	185,031,744	101.1
191,887,419	64,189,183	127,698,236	8,921,665	182,965,754	89.7
199,652,733	58,490,467	141,162,266	47,262,251	152,390,482	75.8
165,963,949	62,178,322	103,785,627	105,644,011	60,319,938	38.9
188,127,746	59,663,707	128,464,039	27,995,613	160,132,133	104.0
12,937,786	1,498,603	11,439,183	661,004	12,276,782	173.4
9,420,290	2,551,588	6,868,702	339,401	9,080,889	77.1
15,200,350	2,508,753	12,691,597	532,204	14,668,146	126.0
12,791,036	3,465,464	9,325,572	924,325	11,866,711	78.6
23,205,313	4,818,666	18,386,647	271,119	22,934,194	144.4
16,962,035	6,655,010	10,307,025	2,336,874	14,625,161	69.0
12,351,380	5,109,528	7,241,852	18,919,602	-6,568,222	--
22,437,701	4,416,350	18,021,351	1,027,782	21,409,919	211.9
24,470,513	11,538,953	12,931,560	427,943	24,042,570	248.6
8,908,660	4,438,272	4,470,388	251,451	8,657,209	72.5
13,428,381	4,756,493	8,671,888	665,511	12,762,870	120.8
16,014,301	7,906,027	8,108,274	1,638,397	14,375,904	101.3

表 2 歷年各項稅捐預算數、查定數與實徵數 (續15完)

六. 規費收入

單位：新臺幣元

監證費

年度(月)別 Fiscal Year (Month)	預算數 Budget Amount (A)	查定數 Audited Amount		
		合計 Total	本年度 Current FY	以前年度 Previous FY
91 年度 FY 2002	—	117,588	45,177	72,411
92 年度 FY 2003	—	1,038,564	15,968	1,022,596
93 年度 FY 2004	—	593	—	593
94 年度 FY 2005	—	—	—	—
95 年度 FY 2006	—	—	—	—
96 年度 FY 2007	—	4,097	—	4,097
97 年度 FY 2008	—	—	—	—
98 年度 FY 2009	—	149,080	—	149,080
99 年度 FY 2010	—	—	—	—
100 年度 FY 2011	—	—	—	—
1 月 Jan.	—	—	—	—
2 月 Feb.	—	—	—	—
3 月 Mar.	—	—	—	—
4 月 Apr.	—	—	—	—
5 月 May	—	—	—	—
6 月 June	—	—	—	—
7 月 July	—	—	—	—
8 月 Aug.	—	—	—	—
9 月 Sep.	—	—	—	—
10 月 Oct.	—	—	—	—
11 月 Nov.	—	—	—	—
12 月 Dec.	—	—	—	—

附註：自88年7月15日起停徵契稅監證費。

表 3 各項稅捐納庫數

一. 歷年別

單位：新臺幣元

年 度 (月) 別 Fiscal Year (Month)	實 徵 數 Actual Collection	納 庫 數	
		合 計 Total	國 庫 Nation Treasury
91 年 度 FY 2002 ①	93,530,494,162	93,528,617,618	19,597,820,873
92 年 度 FY 2003 ②	52,727,536,378	52,722,373,825	—
93 年 度 FY 2004	58,546,075,931	58,545,599,695	—
94 年 度 FY 2005	60,821,499,933	60,821,258,612	—
95 年 度 FY 2006 ③	59,935,082,828	59,934,140,690	—
96 年 度 FY 2007 ④	62,211,212,658	62,211,212,658	—
97 年 度 FY 2008 ⑤	57,349,343,608	57,349,343,608	—
98 年 度 FY 2009	57,906,303,509	57,906,010,169	—
99 年 度 FY 2010 ⑥	61,412,898,686	61,412,898,686	—
100 年 度 FY 2011	62,364,742,945	62,364,742,945	—
1 月 Jan.	3,578,988,203	3,231,149,899	—
2 月 Feb.	1,427,593,676	1,385,547,607	—
3 月 Mar.	3,376,246,311	3,075,263,291	—
4 月 Apr.	5,160,757,517	4,693,003,514	—
5 月 May	10,721,826,870	7,537,444,231	—
6 月 June	5,472,915,583	9,512,295,860	—
7 月 July	2,022,099,064	2,131,014,187	—
8 月 Aug.	1,840,120,077	1,798,467,835	—
9 月 Sep.	2,662,881,167	2,477,219,310	—
10 月 Oct.	1,850,582,555	1,688,110,364	—
11 月 Nov.	12,193,613,505	8,045,219,851	—
12 月 Dec.	12,057,118,417	16,790,006,996	—

資料來源：依據徵課會計報告編製。

附 註：①以前年度實物抵繳1,139,595元於91年度變賣納庫。

②以前年度實物抵繳3,677元於92年度變賣納庫。

③以前年度實物抵繳23,648元於95年度變賣納庫。

Table 3. Taxation Forwarded to Treasury

A. Fiscal Year

Unit : N.T.\$1

Pay to Treasury			未納庫數 Unpay to Treasury
中央統籌專戶 Distribution of Central Gov't	重建基金庫 Reconstruction Fund	市庫 The Municipal Treasury	
12,155,647,384	14,535,089,654	47,240,059,707	52,119,168
—	—	52,722,373,825	57,278,044
—	—	58,545,599,695	57,754,280
—	—	60,821,258,612	57,995,601
—	—	59,934,140,690	58,914,091
—	—	62,211,212,658	58,887,328
—	—	57,349,343,608	58,886,859
—	—	57,906,010,169	59,180,199
—	—	61,412,898,686	59,145,876
—	—	62,364,742,945	59,145,876
—	—	3,231,149,899	347,838,304
—	—	1,385,547,607	389,884,373
—	—	3,075,263,291	690,867,393
—	—	4,693,003,514	1,158,621,396
—	—	7,537,444,231	4,343,004,035
—	—	9,512,295,860	303,623,758
—	—	2,131,014,187	194,708,635
—	—	1,798,467,835	236,360,877
—	—	2,477,219,310	422,022,734
—	—	1,688,110,364	584,494,925
—	—	8,045,219,851	4,732,888,579
—	—	16,790,006,996	—

④ 以前年度實物抵繳26,763元於96年度變賣納庫。

⑤ 以前年度實物抵繳469元於97年度變賣納庫。

⑥ 以前年度實物抵繳34,323元於99年度變賣納庫。

表 3 各項稅捐納庫數(續)

二. 稅目別

100年度

單位：新臺幣元

稅目別 Item of Tax	實徵數 Actual Collection	納庫數			
		合計 Total	國庫 The Nation Treasury	中央統籌專戶 Distribution of Central Gov't	Pay to Treasury 重建基金庫 Reconstruction Fund
總計 Grand Total	62,364,742,945	62,364,742,945	—	—	—
地價稅 Land Value Tax	20,534,137,009	20,534,137,009	—	—	—
土地增值稅 Land value Increment Tax	17,528,534,334	17,528,534,334	—	—	—
房屋稅 House Tax	10,873,867,433	10,873,867,433	—	—	—
使用牌照稅 Vehicle License Tax	6,734,678,663	6,734,678,663	—	—	—
契稅 Deed Tax	2,009,354,997	2,009,354,997	—	—	—
印花稅 Stamp Tax	4,251,545,414	4,251,545,414	—	—	—
娛樂稅 Amusement Tax	244,111,111	244,111,111	—	—	—
教育經費 Education Surtax	344,041	344,041	—	—	—
工程受益費 Construction Benefit Fee	42,197	42,197	—	—	—
罰鍰收入 Punitive Fine Revenue	188,127,746	188,127,746	—	—	—
規費收入 Fees Revenue	—	—	—	—	—

Table 3. Taxation Forwarded to Treasury (Cont.)

B.Item of Tax				
FY 2011				
Unit : N.T.\$1				
退還以前年度歲入款 Tax Income Returned				
市 庫 The Municipal Treasury	合 計 Total	國 庫 The Nation Treasury	中央統籌專戶 Distribution of Central Gov't	市 庫 The Municipal Treasury
62,364,742,945	205,300,912	—	—	205,300,912
20,534,137,009	28,928,504	—	—	28,928,504
17,528,534,334	121,268,101	—	—	121,268,101
10,873,867,433	8,744,070	—	—	8,744,070
6,734,678,663	7,912,188	—	—	7,912,188
2,009,354,997	5,023,858	—	—	5,023,858
4,251,545,414	4,783,867	—	—	4,783,867
244,111,111	303,664	—	—	303,664
344,041	341,047	—	—	341,047
42,197	—	—	—	—
188,127,746	27,995,613	—	—	27,995,613
—	—	—	—	—

表 4 歷年各項稅捐實徵淨額及指數

基 比：95年度=100

環 比：上年度=100

分 配 比：各年度總計=100

單位：新臺幣千元

稅 目 別 Item of Tax	91年度 FY2002	92年度 FY2003			93年度	
	實徵淨額 Net Actual Collection	實徵淨額 Net Actual Collection	指數 Index		分配比 Shares	實徵淨額 Net Actual Collection
			基 比 Fixed Index	環 比 Link Index		
總 計 Grand Total	46,151,760	52,015,208	87.3	112.7	100.0	58,044,127
稅 課 收 入 Revenues from Taxes	45,628,762	52,007,761	87.7	114.0	100.0	57,860,878
地 價 稅 Land Value Tax	16,698,444	16,858,390	94.2	101.0	32.4	17,105,907
土地增值稅 Land Value Increment Tax	9,448,255	14,314,143	76.9	151.5	27.5	19,249,448
房 屋 稅 House Tax	8,865,866	9,190,336	91.9	103.7	17.7	9,393,066
使用牌照稅 Vehicle License Tax	5,873,972	6,087,113	94.5	103.6	11.7	6,344,755
契 稅 Deed Tax	1,608,553	1,997,758	83.6	124.2	3.8	2,209,697
印 花 稅 Stamp Tax	2,936,819	3,318,022	88.5	113.0	6.4	3,329,220
娛 樂 稅 Amusement Tax	191,628	239,023	98.0	124.7	0.5	226,865
教育經費 Education Surtax	5,225	2,976	235.3	57.0	0.0	1,920
工程受益費 Construction Benefit Fee	7,146	5,401	12,001.4	75.6	0.0	3,862
罰 鍰 收 入 Punitive Fine Revenue	515,735	1,010	0.4	0.2	0.0	179,417
規 費 收 入 Fees Revenue	117	1,037	--	886.0	0.0	- 30
契稅監證費 Fees	117	1,037	--	886.0	0.0	- 30
營 業 稅 Business Tax	29,082,990	—	--	--	--	—

資料來源：依據徵課會計報告編製。

附 註：1. 91年度資料包括營業稅，92年1月1日起營業稅由財政部臺北市國稅局徵收，自92年度起資料不含營業稅。

Table 4. Net Amount Remitted and Index in Recent Years

Fixed Index:FY2006=100

Link Index>Last Year=100

Shares:Total=100

Unit:N.T.\$1,000

FY 2004			94年度 FY2005				95年度 FY2006			
指數 Index		分配比 Shares	實徵淨額 Net Actual Collection	指數 Index		分配比 Shares	實徵淨額 Net Actual Collection	指數 Index		分配比 Shares
基 比 Fixed Index	環 比 Link Index			基 比 Fixed Index	環 比 Link Index			基 比 Fixed Index	環 比 Link Index	
97.5	111.6	100.0	60,543,000	101.7	104.3	100.0	59,559,142	100.0	98.4	100.0
97.5	111.3	99.7	60,332,240	101.7	104.3	99.7	59,333,787	100.0	98.3	99.6
95.6	101.5	29.5	17,557,773	98.1	102.6	29.0	17,900,813	100.0	102.0	30.1
103.4	134.5	33.2	20,254,961	108.9	105.2	33.5	18,608,089	100.0	91.9	31.2
94.0	102.2	16.2	9,890,207	98.9	105.3	16.3	9,997,706	100.0	101.1	16.8
98.5	104.2	10.9	6,471,516	100.4	102.0	10.7	6,442,749	100.0	99.6	10.8
92.5	110.6	3.8	2,328,136	97.4	105.4	3.9	2,389,860	100.0	102.7	4.0
88.8	100.3	5.7	3,584,655	95.6	107.7	5.9	3,749,305	100.0	104.6	6.3
93.0	94.9	0.4	242,088	99.2	106.7	0.4	244,000	100.0	100.8	0.4
151.8	64.5	0.0	2,904	229.6	151.3	0.0	1,265	100.0	43.6	0.0
8,582.2	71.5	0.0	74	164.4	1.9	0.0	45	100.0	60.8	0.0
79.6	17,771.5	0.3	210,697	93.5	117.4	0.3	225,310	100.0	106.9	0.4
--	--	- 0.0	- 11	--	--	- 0.0	--	--	--	--
--	--	- 0.0	- 11	--	--	- 0.0	--	--	--	--
--	--	--	--	--	--	--	--	--	--	--

2. 91年度代徵營業稅不含金融重建基金。

表 5 本處各項稅捐稽徵成本①②

Table 5. Cost of Tax Levying ①②

年度及稅目別 Fiscal Year & Item of Tax	實徵淨額 (千元) Net Actual Collection (N.T.\$1000) (1)	實支經費 (元) Expense (N.T.\$1) (2)	每千元成本 (元) Cost of \$1,000 (2)/(1)
91 年度 FY 2002	89,225,549	1,514,969,747	16.9791
92 年度 FY 2003	52,007,761	933,098,843	17.9415
93 年度 FY 2004	57,860,878	931,864,861	16.1053
94 年度 FY 2005	60,332,240	896,828,571	14.8648
95 年度 FY 2006	59,333,787	914,484,276	15.4125
96 年度 FY 2007	61,695,799	898,794,972	14.5682
97 年度 FY 2008	56,570,534	894,798,178	15.8174
98 年度 FY 2009	57,345,484	894,489,263	15.5983
99 年度 FY 2010	60,844,915	899,839,885	14.7891
100 年度 FY 2011	61,999,268	888,513,303	14.3310
地價稅 Land Value Tax	20,505,209	257,084,573	12.5375
土地增值稅 Land Value Increment Tax	17,407,266	208,432,581	11.9739
房屋稅 House Tax	10,865,126	191,683,533	17.6421
使用牌照稅 Vehicle License Tax	6,726,767	126,459,732	18.7995
契稅 Deed Tax	2,004,331	43,068,978	21.4880
印花稅 Stamp Tax	4,246,762	34,827,383	8.2009
娛樂稅 Amusement Tax	243,807	26,956,523	110.5650

資料來源：根據本處會計室資料編製。

附註：①83年度起編算原則係依據財政部賦稅署擬訂之各稅稽徵成本計算方式一致性規定說明書之原則核計；91年度本表實徵淨額包括營業稅金融重建基金，不含海關代徵進口營業稅，92年1月1日起營業稅由財政部臺北市國稅局徵收，自92年度起資料不含營業稅。

②各稅目附加捐(教育經費)列入其本稅實徵淨額計算。

參、稅源及其他

III . Tax Sources and Others

表 6 地價稅稅源

單位 { 面積：公頃
金額：新臺幣千元

年別及稅地種類別 Year & Classification			戶 數 No. of House	筆 數 Plots
95	年	2006	801,365	1,677,391
96	年	2007	810,293	1,734,899
97	年	2008	822,864	1,760,008
98	年	2009	834,400	1,782,383
99	年	2010	843,247	1,814,594
100	年	2011	852,009	1,843,386
公	有	Public	310	109,719
一	般	Regular Land	291	101,037
自	用	Self-use Residence Land	9	177
工	礦	Specific Business Land	—	83
公	共	Land Reserved for Public Facilities	10	8,422
私	有	Private	851,699	1,733,667
一	般	Regular Land	368,794	802,881
第	一	Level 1	365,304	762,961
第	二	Level 2	2,981	26,177
第	三	Level 3	271	3,273
第	四	Level 4	89	1,402
第	五	Level 5	33	588
第	六	Level 6	116	8,480
自	用	Self-use Residence Land	480,412	867,659
都	市	Urban Land	480,412	867,659
非	都	Non-Urban Land	—	—
工	礦	Specific Business	58	2,059
公	共	Land Reserved for Public Facilities	2,435	61,068

資料來源：根據本處財產稅科資料編製。

Table 6. Sources of Land Value Tax

Uni { Area : Hectare Amount : N.T.\$1,000		
課 稅 面 積 Taxed Area	課 稅 地 價 Taxed Land Value	地 價 稅 額 Land Value Tax
4,795.7870	1,748,382,798	17,447,117
5,026.9932	1,913,499,569	19,048,178
4,861.1691	1,906,412,830	18,691,962
4,835.7439	1,911,687,078	18,425,014
4,959.2458	2,091,696,127	20,056,339
4,915.9018	2,087,899,910	20,131,896
313.0758	151,441,318	1,446,566
279.6222	140,659,933	1,406,599
21.4690	6,371,855	12,744
0.4700	191,525	1,915
11.5145	4,218,005	25,308
4,602.8259	1,936,458,592	18,685,329
2,379.1637	994,364,496	16,367,303
1,552.8832	617,818,726	6,178,176
401.0511	149,795,268	1,874,653
91.3254	40,984,968	689,376
48.9068	28,213,069	616,630
25.2310	15,554,631	418,440
259.7660	141,997,833	6,590,029
2,020.0224	880,725,187	1,761,423
2,020.0224	880,725,187	1,761,423
—	—	—
107.9997	47,097,738	470,977
95.6400	14,271,172	85,626

表 7 土地增值稅稅源

單位 { 面積：公頃
金額：新臺幣千元

年度及稅率別 Fiscal Year & Rate of Tax		筆數 Plots	面積 Area	移轉現值 Present Value of Transfer	調整後原地價 Originally Declared Value After Adjustment
91	年 度 FY2002	89,447	524.5670	338,188,033	167,958,746
92	年 度 FY2003	124,206	750.0898	475,692,440	237,347,214
93	年 度 FY2004	130,387	812.4215	489,425,596	262,757,015
94	年 度 FY2005	132,593	683.7837	465,562,997	286,530,211
95	年 度 FY2006	137,910	610.5693	452,335,486	311,509,340
96	年 度 FY2007	133,614	598.8314	449,354,075	309,302,178
97	年 度 FY2008	134,635	513.1119	418,194,495	299,218,322
98	年 度 FY2009	124,589	415.3626	411,747,421	286,607,620
99	年 度 FY2010	138,294	509.0032	440,310,323	305,753,138
100	年 度 FY2011	127,170	436.1678	382,853,776	252,580,246
自用住宅用地 稅率10%	Self-use Residence Land (Rate 10%)	11,658	26.5376	42,849,971	18,839,283
一般用地 稅率20%	Regular Land Rate 20%	69,716	140.6311	211,716,626	147,500,847
稅率30%	Rate 30%	56,690	105.0709	169,464,741	140,723,749
稅率40%	Rate 40%	2,181	6.2377	7,815,038	3,331,203
其他	Others	10,838	29.3225	34,436,847	3,445,895
免稅地	Exempt Land	7	0.0000	—	—
公有土地	Public Land	45,796	268.9991	128,287,179	86,240,116
私有土地	Private Land	1,455	7.9554	14,477,541	6,605,849
		44,341	261.0437	113,809,638	79,634,267

資料來源：根據本處財產稅科資料編製。

Table 7. Sources of Land Value Increment Tax

Unit { Area : Hectare Amount : N.T.\$1,000					
改良土地費用 Land Improvement Cost	漲價總數額 Cross Amount of Land Value Increment	查定稅額 Assessment Tax	增繳地價稅 Supplemental Payment of Land Value Tax	減徵稅額 Reduction	應納稅額 Tax Payable
339,850	169,889,437	12,124,291	499,618	481,524	11,143,149
802,674	237,542,552	18,893,504	804,591	1,045,207	17,043,706
1,229,670	225,438,911	32,789,855	1,495,956	1,420,352	29,873,547
1,675,612	177,357,174	25,564,553	1,111,589	1,262,153	23,190,811
4,241,536	136,584,610	20,497,584	908,315	1,319,686	18,269,583
2,264,726	137,787,171	22,179,717	946,091	1,002,950	20,230,676
1,266,847	117,709,326	16,157,946	611,854	428,479	15,117,613
2,003,969	123,135,832	17,240,793	684,454	709,141	15,847,198
1,429,814	133,127,371	19,232,065	773,734	861,337	17,596,994
659,623	129,613,907	18,695,238	727,894	646,878	17,320,466
9,564	24,001,124	2,400,107	113,276	28,175	2,258,656
609,353	63,606,426	16,295,131	614,618	618,703	15,061,810
22,624	28,718,368	5,748,857	141,190	33,078	5,574,589
26,753	4,457,082	995,225	40,789	53,361	901,075
559,976	30,430,976	9,544,499	432,639	532,264	8,579,596
—	—	6,550	—	—	6,550
40,706	42,006,357	—	—	—	—
801	7,870,891	—	—	—	—
39,905	34,135,466	—	—	—	—

表 8 房 屋 稅 稅 源

單位 { 面積：平方公尺
金額：新臺幣千元

年度別、構造及使用別 Fiscal Year& Structure & Use				合 計 Total		
				戶 數 Number of House	面 積 Area	現 值 Value
96	年	度	FY2007	1,025,197	164,146,511	682,307,057
97	年	度	FY2008	1,048,370	166,570,266	698,391,251
98	年	度	FY2009	1,066,524	171,184,561	715,945,585
99	年	度	FY2010	1,080,152	176,383,620	741,065,141
100	年	度	FY2011	1,089,541	178,554,255	753,492,124
住	家	用	Residence	767,361	81,873,287	284,780,164
營	業	用	Business	138,529	30,737,580	206,566,914
非住家	非營業	用	Non-Residence、Non-Business	51,381	15,191,594	83,438,729
全部免稅及部份免稅			Exempt House	132,270	50,751,794	178,706,317
鋼骨混凝土造			Steeled Concrete	28,933	19,521,128	176,181,762
住	家	用	Residence	13,514	2,124,653	20,456,019
營	業	用	Business	7,599	6,666,641	80,052,168
非住家	非營業	用	Non-Residence、Non-Business	5,680	3,741,568	29,812,116
全部免稅及部份免稅			Exempt House	2,140	6,988,266	45,861,458
鋼筋混凝土及預鑄造			Concrete&Reinforced Prefabricated	914,896	141,485,999	556,092,245
住	家	用	Residence	695,715	71,315,769	253,392,387
營	業	用	Business	109,618	21,085,401	122,393,465
非住家	非營業	用	Non-Residence、Non-Business	43,483	11,004,365	53,016,296
全部免稅及部份免稅			Exempt House	66,080	38,080,464	127,290,097
鋼筋混凝土加強磚造			Ferroconcrete Brick	101,745	12,908,219	17,022,725
住	家	用	Residence	51,378	7,185,660	9,596,791
營	業	用	Business	14,270	2,056,861	3,097,871
非住家	非營業	用	Non-Residence、Non-Business	1,593	317,108	466,209
全部免稅及部份免稅			Exempt House	34,504	3,348,590	3,861,854
鋼	鐵	造	Metal	5,878	1,318,603	1,660,961
住	家	用	Residence	2,381	389,898	524,283
營	業	用	Business	1,773	521,029	662,064
非住家	非營業	用	Non-Residence、Non-Business	229	72,426	90,474
全部免稅及部份免稅			Exempt House	1,495	335,251	384,140

資料來源：根據本處財產稅科資料編製。

Table 8. Sources of House Tax

 Unit { Area : m²
 Amount : N.T.\$1,000

公有 Public			私有 Private		
戶數 Number of House	面積 Area	現值 Value	戶數 Number of House	面積 Area	現值 Value
20,245	17,860,045	70,099,731	1,004,952	146,286,466	612,207,325
22,165	19,411,230	76,405,201	1,026,205	147,159,036	621,986,050
25,199	21,669,145	85,409,345	1,041,325	149,515,416	630,536,240
26,422	24,158,745	92,550,508	1,053,730	152,224,875	648,514,633
25,223	23,243,844	92,350,866	1,064,318	155,310,411	661,141,259
6,009	656,328	3,155,726	761,352	81,216,960	281,624,438
1,103	1,347,185	8,169,845	137,426	29,390,394	198,397,069
531	1,397,787	4,435,800	50,850	13,793,807	79,002,928
17,580	19,842,544	76,589,494	114,690	30,909,250	102,116,823
623	3,923,022	27,852,804	28,310	15,598,107	148,328,957
109	34,753	284,042	13,405	2,089,900	20,171,977
130	386,544	3,282,434	7,469	6,280,097	76,769,734
65	319,603	1,387,653	5,615	3,421,965	28,424,463
319	3,182,122	22,898,675	1,821	3,806,145	22,962,783
17,014	17,981,042	62,938,270	897,882	123,504,957	493,153,975
5,822	609,799	2,856,426	689,893	70,705,969	250,535,961
795	918,361	4,827,892	108,823	20,167,040	117,565,573
440	1,070,053	3,039,473	43,043	9,934,313	49,976,823
9,957	15,382,829	52,214,480	56,123	22,697,635	75,075,618
2,350	690,067	969,990	99,395	12,218,152	16,052,736
55	8,607	11,657	51,323	7,177,053	9,585,135
84	29,012	47,379	14,186	2,027,850	3,050,493
18	5,644	6,310	1,575	311,464	459,899
2,193	646,803	904,645	32,311	2,701,787	2,957,210
150	119,661	183,299	5,728	1,198,942	1,477,661
2	239	307	2,379	389,658	523,976
16	2,938	2,452	1,757	518,091	659,612
1	565	819	228	71,861	89,655
131	115,919	179,721	1,364	219,332	204,418

表 8 房 屋 稅 稅 源 (續)

單位 { 面積：平方公尺
金額：新臺幣千元

年度別、構造及使用別 Fiscal Year& Structure & Use				合 計 Total					
				戶 數 Number of House	面 積 Area	現 值 Value			
磚	石	造	Brick	26,538	2,553,841	2,104,306			
住	家	用	Residence	4,088	803,903	758,188			
營	業	用	Business	3,893	313,412	286,669			
非住家	非營業	用	Non-Residence、Non-Business	301	47,048	46,465			
全部免稅及部份免稅 Exempt House				18,256	1,389,479	1,012,985			
磚	砧	石	造 Lo-Ko Stone	411	28,283	16,500			
住	家	用	Residence	10	2,311	1,935			
營	業	用	Business	84	3,056	2,032			
非住家	非營業	用	Non-Residence、Non-Business	11	1,068	609			
全部免稅及部份免稅 Exempt House				306	21,848	11,924			
卵	石	混	凝	土	造	Concrete & Pebble	41	4,587	3,733
住	家	用	Residence	12	2,285	2,069			
營	業	用	Business	2	200	97			
非住家	非營業	用	Non-Residence、Non-Business	2	271	225			
全部免稅及部份免稅 Exempt House				25	1,831	1,342			
木		造	Wood	9,639	627,869	403,366			
住	家	用	Residence	259	47,444	47,492			
營	業	用	Business	1,271	86,203	71,839			
非住家	非營業	用	Non-Residence、Non-Business	82	7,711	6,170			
全部免稅及部份免稅 Exempt House				8,027	486,511	277,866			
土	磚	造	Earthen Brick	1,247	94,070	4,537			
住	家	用	Residence	2	328	237			
營	業	用	Business	7	1,149	75			
非住家	非營業	用	Non-Residence、Non-Business	—	—	—			
全部免稅及部份免稅 Exempt House				1,238	92,594	4,225			
竹		造	Bamboo	213	11,656	1,990			
住	家	用	Residence	2	1,037	765			
營	業	用	Business	12	3,628	635			
非住家	非營業	用	Non-Residence、Non-Business	—	31	166			
全部免稅及部份免稅 Exempt House				199	6,960	425			

Table 8. Sources of House Tax (Cont.)

 Unit { Area : m²
 Amount : N.T.\$1,000

公有 Public			私有 Private		
戶數 Number of House	面積 Area	現值 Value	戶數 Number of House	面積 Area	現值 Value
2,354	310,736	276,984	24,184	2,243,105	1,827,322
13	1,572	1,908	4,075	802,331	756,280
47	8,511	8,647	3,846	304,901	278,023
6	1,893	1,529	295	45,155	44,935
2,288	298,760	264,901	15,968	1,090,719	748,084
23	1,208	715	388	27,075	15,785
—	—	—	10	2,311	1,935
—	—	—	84	3,056	2,032
—	—	—	11	1,068	609
23	1,208	715	283	20,640	11,209
1	136	58	40	4,451	3,676
—	—	—	12	2,285	2,069
—	—	—	2	200	97
—	—	—	2	271	225
1	136	58	24	1,695	1,285
2,689	217,143	128,719	6,950	410,726	274,646
8	1,357	1,387	251	46,087	46,105
31	1,820	1,042	1,240	84,384	70,796
1	29	17	81	7,682	6,153
2,649	213,937	126,274	5,378	272,574	151,592
14	595	17	1,233	93,475	4,520
—	—	—	2	328	237
—	—	—	7	1,149	75
—	—	—	—	—	—
14	595	17	1,224	91,999	4,208
5	235	9	208	11,421	1,981
—	—	—	2	1,037	765
—	—	—	12	3,628	635
—	—	—	—	31	166
5	235	9	194	6,725	416

表 9 使用牌照稅稅源 ①

單位：件數

年 度 (月) 別 Fiscal Year (Month)			合 計 Grand Total		小汽車② Sedan	
			應 稅 Taxable	免 稅 Exempt	應 稅 Taxable	免 稅 Exempt
91	年 度	FY2002	727,666	12,309	653,848	11,264
92	年 度	FY2003	745,295	13,223	668,657	12,167
93	年 度	FY2004	778,892	13,965	696,942	12,605
94	年 度	FY2005	808,646	12,591	720,200	11,999
95	年 度	FY2006	735,342	17,237	642,890	16,577
96	年 度	FY2007	742,355	16,855	650,569	16,391
97	年 度	FY2008	746,054	16,177	644,206	15,696
98	年 度	FY2009	740,831	17,330	638,594	16,937
99	年 度	FY2010	760,699	17,301	654,886	16,779
100	年 度	FY2011	785,192	14,007	675,588	13,311
1	月	Jan.	16,029	1,119	14,476	1,104
2	月	Feb.	10,985	728	9,158	695
3	月	Mar.	42,552	1,334	37,122	1,323
4	月	Apr.	317,990	1,383	280,979	1,344
5	月	May	255,437	1,007	222,122	1,002
6	月	June	10,222	937	9,125	930
7	月	July	13,577	1,024	11,680	990
8	月	Aug.	12,688	948	10,616	884
9	月	Sep.	8,952	1,027	7,172	883
10	月	Oct.	17,646	1,390	12,123	1,289
11	月	Nov.	72,498	1,484	55,366	1,359
12	月	Dec.	6,616	1,626	5,649	1,508

資料來源：根據本處機會稅科資料編製。

附 註：①本表臨時牌照、試車牌照及外賓車輛不予計列。

②小汽車、大汽車、載貨汽車中均分為自用與營業用，自用全年開徵1次。營業用分兩期開徵，表列數字均依照年度終結果計數填列。

③機器腳踏車中包括重型與輕型機車。

Table 9. Sources of Vehicle License Tax ①

Unit : Case

大汽車② Bus		載貨汽車② Truck		機器腳踏車③ Motorcycle	
應 稅 Taxable	免 稅 Exempt	應 稅 Taxable	免 稅 Exempt	應 稅 Taxable	免 稅 Exempt
6,043	671	66,829	374	946	—
6,265	330	67,907	698	2,466	28
6,533	1,073	71,653	252	3,764	35
6,424	299	77,151	285	4,871	8
6,418	398	80,153	246	5,881	16
6,639	216	84,277	241	870	7
6,582	257	87,197	220	8,069	4
6,682	213	86,878	168	8,677	12
7,535	318	88,809	171	9,469	33
7,961	520	90,583	154	11,060	22
120	11	1,219	2	214	2
77	27	1,563	6	187	—
252	2	4,007	8	1,171	1
1,758	21	30,315	15	4,938	3
1,708	—	28,978	4	2,629	1
108	3	754	3	235	1
219	32	1,235	2	443	—
206	50	1,519	14	347	—
331	137	1,207	7	242	—
1,398	54	3,898	34	227	13
1,620	103	15,275	21	237	1
164	80	613	38	190	—

表 10 契 稅 稅 源

金額單位：新臺幣千元

年 度 (月) 別 Fiscal Year (Month)			合 計 Total		買 賣 契 Sale		典 權 契 Mortgage	
			件 數 Cases	契 價 Deed Value	件 數 Cases	契 價 Deed Value	件 數 Cases	契 價 Deed Value
91	年 度	FY2002	54,891	28,199,291	47,807	24,950,666	—	—
92	年 度	FY2003	68,131	35,672,708	59,655	32,068,188	—	—
93	年 度	FY2004	74,604	41,478,262	66,304	37,216,205	6	1,930
94	年 度	FY2005	78,805	42,521,645	70,956	39,447,405	2	183
95	年 度	FY2006	79,012	41,555,453	71,997	38,820,971	—	—
96	年 度	FY2007	73,683	41,980,833	65,634	38,907,839	—	—
97	年 度	FY2008	75,310	41,816,490	67,242	38,369,514	—	—
98	年 度	FY2009	74,931	41,053,558	66,802	38,260,775	1	486
99	年 度	FY2010	75,298	40,464,169	66,392	37,287,407	1	0
100	年 度	FY2011	61,336	35,197,097	51,816	31,575,261	1	133
	1 月	Jan.	9,429	4,354,922	7,545	3,927,436	1	133
	2 月	Feb.	5,684	2,871,101	4,652	2,479,881	—	—
	3 月	Mar.	5,227	2,832,931	4,504	2,520,069	—	—
	4 月	Apr.	4,910	2,596,129	4,292	2,359,370	—	—
	5 月	May	4,641	2,555,565	4,111	2,364,501	—	—
	6 月	June	5,965	3,759,712	5,342	3,484,236	—	—
	7 月	July	4,465	3,007,228	3,784	2,749,101	—	—
	8 月	Aug.	4,193	2,292,453	3,650	2,074,855	—	—
	9 月	Sep.	3,957	2,365,622	3,314	2,031,454	—	—
	10 月	Oct.	4,085	2,654,975	3,487	2,396,600	—	—
	11 月	Nov.	4,198	3,051,749	3,559	2,819,530	—	—
	12 月	Dec.	4,582	2,854,710	3,576	2,368,229	—	—

資料來源：根據本處財產稅科資料編製。

附 註：本表件數含應稅與免稅。

Table 10. Sources of Deed Tax

Unit : N.T.\$1,000

交換契 Exchange		贈與契 Donation		分割契 Division		占有契 Staking	
件數 Cases	契價 Deed Value	件數 Cases	契價 Deed Value	件數 Cases	契價 Deed Value	件數 Cases	契價 Deed Value
1,035	1,296,544	5,960	1,929,986	89	22,095	—	—
913	990,596	7,318	2,214,595	245	399,329	—	—
891	1,281,176	7,054	2,265,958	348	712,349	1	644
938	927,672	6,672	1,891,870	236	254,221	1	294
926	1,019,933	5,912	1,519,979	173	193,656	4	914
1,348	1,345,151	6,613	1,688,921	88	38,922	—	—
1,308	1,306,651	6,590	1,721,469	170	418,856	—	—
1,013	911,399	7,015	1,854,852	100	26,046	—	—
894	815,303	7,914	2,207,685	97	153,774	—	—
1,117	1,120,083	8,350	2,490,558	52	11,062	—	—
57	16,085	1,819	410,565	7	703	—	—
203	205,125	827	185,932	2	163	—	—
152	145,160	566	165,501	5	2,201	—	—
67	87,883	549	148,721	2	154	—	—
55	62,512	469	128,052	6	500	—	—
113	136,000	510	139,476	—	—	—	—
77	104,812	604	153,315	—	—	—	—
93	42,785	448	174,312	2	502	—	—
121	117,857	514	214,872	8	1,439	—	—
88	112,676	508	145,591	2	108	—	—
46	24,861	581	205,330	12	2,028	—	—
45	64,328	955	418,889	6	3,264	—	—

表 11 印花稅稅源

單位：新臺幣千元

年 度 (月) 別 Fiscal Year (Month)	合 計① Total	出 售 印 花 稅 票 Taxes Stamps	總		
			金融業 Finance	保 險 業 Insurance	傳 播 業 Broadcasting
96 年 度 FY2007	3,854,893	641,807	1,430,520	813,459	2,499
97 年 度 FY2008	4,555,750	755,125	1,398,692	896,879	2,451
98 年 度 FY2009	3,890,354	568,107	1,093,360	634,146	2,067
99 年 度 FY2010	4,061,562	565,080	1,138,041	575,952	2,035
100 年 度 FY2011	4,232,189	514,547	1,175,596	616,064	1,978
1 月 Jan.	586,259	54,142	207,391	100,892	365
2 月 Feb.	78,249	43,523	—	—	—
3 月 Mar.	561,976	21,495	201,992	107,163	291
4 月 Apr.	94,196	36,919	—	—	—
5 月 May	583,092	31,368	192,658	103,122	321
6 月 June	129,669	56,399	—	—	—
7 月 July	632,888	66,335	193,483	101,827	401
8 月 Aug.	146,411	59,511	—	—	—
9 月 Sep.	602,649	54,364	192,875	110,867	325
10 月 Oct.	85,806	31,595	—	—	—
11 月 Nov.	537,535	28,571	187,197	92,193	275
12 月 Dec.	193,459	30,325	—	—	—

資料來源：根據本處機會稅科資料編製。

附 註：①指本年度實徵數。

Table 11. Sources of Stamp Tax

Unit : N.T.\$1,000

繳 Total Payment				違章補繳 Payment on Tax Evasion
公用事業 Utilities	承攬契據 Construction agreements	財產契據 Real Estate Deed	其他 Others	
11,729	389,502	249,244	316,019	114
14,085	451,229	265,633	771,592	65
19,497	384,248	279,449	909,358	122
22,504	391,806	330,777	1,035,364	3
23,682	500,736	315,310	1,084,271	5
4,068	13,286	28,298	177,816	0
—	14,043	20,234	449	—
3,211	29,915	34,365	163,545	—
—	33,701	21,480	2,098	—
5,192	45,064	31,678	173,689	—
—	47,918	24,431	920	—
4,235	45,030	28,288	193,289	—
—	50,326	27,863	8,707	5
3,520	30,841	23,910	185,946	—
—	34,189	20,716	-695	—
3,456	23,959	24,304	177,581	—
—	132,464	29,743	927	—

表 12 娛 樂 稅 稅 源 ①

金額單位：新臺幣元

年 度 (月) 別 Fiscal Year (Month)	合 計 Total		電 影 Movies	
	家 數 Unit	實 徵 稅 額 Net Amount Remitted	家 數 Unit	實 徵 稅 額 Net Amount Remitted
91 年 度 FY2002	1,811	182,915,909	47	41,456,426
92 年 度 FY2003	2,020	187,440,041	45	33,571,341
93 年 度 FY2004	1,972	220,654,104	52	42,363,492
94 年 度 FY2005	2,308	242,087,524	44	47,458,117
95 年 度 FY2006	2,037	243,999,753	40	48,012,314
96 年 度 FY2007	1,859	197,243,270	38	46,686,982
97 年 度 FY2008	1,781	212,488,992	37	39,388,243
98 年 度 FY2009	1,718	210,022,962	33	42,732,259
99 年 度 FY2010	1,671	226,872,556	36	52,681,026
100 年 度 FY2011	1,677	243,807,447	36	60,653,547
1 月 Jan.	1,668	22,876,241	37	4,391,857
2 月 Feb.	1,611	19,944,232	36	3,877,898
3 月 Mar.	1,618	18,246,921	36	5,230,743
4 月 Apr.	1,619	29,026,064	34	3,555,922
5 月 May	1,653	18,906,862	36	4,159,716
6 月 June	1,653	20,196,598	36	6,508,581
7 月 July	1,662	19,553,460	36	5,389,694
8 月 Aug.	1,666	22,878,678	36	8,790,674
9 月 Sep.	1,678	17,487,759	36	6,252,508
10 月 Oct.	1,713	18,591,840	36	3,601,911
11 月 Nov.	1,687	19,831,029	36	4,737,638
12 月 Dec.	1,677	16,267,763	36	4,156,405

資料來源：根據本處機會稅科資料編製。

附 註：①93年以前家數為實徵家數，實徵稅額為本年度實徵數；94年起家數為自動報繳及查定之家數，實徵稅額為實徵淨額。

②其他欄內包括臨時公演及夜總會、戲劇等。

Table 12. Sources of Amusement Tax ①

Unit : N.T.\$1

歌廳 Sing Halls		撞球場 Billiards Halls		保齡球 Bowling Alleys	
家數 Unit	實徵稅額 Net Amount Remitted	家數 Unit	實徵稅額 Net Amount Remitted	家數 Unit	實徵稅額 Net Amount Remitted
—	84,066	102	3,925,387	7	1,197,845
—	381	117	3,408,956	7	625,691
—	—	100	3,515,901	6	787,323
—	—	98	3,529,103	5	778,196
1	36,493	85	3,121,034	5	714,498
1	72,420	3	1,533,854	—	389,013
1	72,420	—	125,365	—	—
1	72,180	—	49,682	—	—
1	72,300	—	42,342	—	—
1	75,908	—	57,915	—	—
1	6,035	—	—	—	—
2	9,523	—	—	—	—
1	6,035	—	402	—	—
1	6,035	—	34,596	—	—
1	6,035	—	—	—	—
1	6,035	—	—	—	—
1	6,035	—	—	—	—
1	6,035	—	—	—	—
1	6,035	—	22,917	—	—
1	6,035	—	—	—	—
1	6,035	—	—	—	—

表 12 娛 樂 稅 稅 源 ① (續)

金額單位：新臺幣元

年 度 (月) 別 Fiscal Year (Month)			高爾夫球練習場 Golf		舞廳 (場) Dance Halls		電子遊戲機 Electric Toys	
			家數 Unit	實徵稅額 Net Amount Remitted	家數 Unit	實徵稅額 Net Amount Remitted	家數 Unit	實徵稅額 Net Amount Remitted
91	年 度	FY2002	16	3,441,287	39	26,395,126	420	27,598,443
92	年 度	FY2003	12	2,280,719	39	21,992,724	360	21,151,944
93	年 度	FY2004	13	4,930,744	43	22,843,408	362	21,320,140
94	年 度	FY2005	13	5,310,997	46	24,977,469	138	22,193,156
95	年 度	FY2006	13	3,846,895	42	22,974,644	111	9,239,571
96	年 度	FY2007	13	2,407,224	32	17,620,681	86	8,960,627
97	年 度	FY2008	14	-6,539,283	32	15,664,322	78	8,313,668
98	年 度	FY2009	14	3,003,059	27	13,659,294	78	6,683,071
99	年 度	FY2010	14	3,092,520	28	12,137,962	70	6,257,564
100	年 度	FY2011	14	3,510,075	26	10,112,917	68	5,801,330
1	月	Jan.	14	286,628	28	949,798	71	433,983
2	月	Feb.	14	318,956	27	832,717	69	444,439
3	月	Mar.	14	226,580	27	760,116	68	533,035
4	月	Apr.	14	259,279	26	778,798	67	519,288
5	月	May	14	304,695	27	814,654	69	461,204
6	月	June	14	337,024	27	791,466	69	472,736
7	月	July	14	268,681	27	808,599	70	488,552
8	月	Aug.	13	289,327	27	891,332	69	482,794
9	月	Sep.	14	293,192	27	877,568	70	474,510
10	月	Oct.	14	288,545	25	873,625	69	475,985
11	月	Nov.	14	323,924	26	771,576	69	559,413
12	月	Dec.	14	313,244	26	962,668	68	455,391

Table 12. Sources of Amusement Tax ① (Cont.)

Unit : N.T.\$1

有節目餐飲業 Entertainment Restaurants		MTV 等視聽業 MTV Audiovisual Services		其他② Others	
家數 Unit	實徵稅額 Net Amount Remitted	家數 Unit	實徵稅額 Net Amount Remitted	家數 Unit	實徵稅額 Net Amount Remitted
37	6,872,391	983	54,798,539	160	17,146,399
33	5,061,280	1,255	77,335,200	152	22,011,805
35	2,920,937	1,173	99,985,972	188	23,692,076
43	3,328,523	1,376	108,439,846	545	26,072,117
41	5,183,399	1,330	103,915,313	369	46,955,592
37	5,440,419	1,262	77,130,597	387	37,001,453
29	5,442,995	1,243	93,469,130	347	56,552,132
31	3,977,099	1,184	77,448,808	350	62,397,510
37	3,747,894	1,143	76,850,740	342	71,990,208
36	4,246,597	1,158	77,062,565	338	82,286,593
37	376,439	1,143	5,722,600	337	10,708,901
38	312,978	1,125	6,858,742	300	7,288,979
37	294,775	1,117	7,334,912	318	3,860,323
36	397,439	1,119	5,662,214	322	17,812,493
36	353,914	1,127	6,452,741	343	6,353,903
35	355,636	1,143	6,163,644	328	5,561,476
37	356,868	1,140	6,681,704	337	5,553,327
35	368,656	1,138	7,286,185	347	4,763,675
36	329,972	1,143	6,537,159	351	2,716,815
35	355,485	1,154	5,901,334	379	7,066,003
35	380,331	1,154	6,924,933	352	6,127,179
36	364,104	1,158	5,536,397	338	4,473,519

表 13 違章漏稅案件處理及財務罰鍰執行情形表

單位 { 件數：件
金額：新臺幣千元

年度及稅目別 Fiscal Year & Item of Tax	受理情形 No. of Cases Accepted			本期審理情形	
	合計 Total	上期未 結件數 Unclosed Cases of Last Term	本期受 理件數 Cases Accepted in this Term	依法免 議件數 Cases Not Indictable	依法免 罰件數 Fine Free Cases
91 年 度 FY2002	19,087	723	18,364	166	4,924
92 年 度 FY2003	2,646	4	2,642	15	75
93 年 度 FY2004	2,921	8	2,913	18	122
94 年 度 FY2005	5,082	347	4,735	68	100
95 年 度 FY2006	3,909	61	3,848	80	105
96 年 度 FY2007	5,408	232	5,176	199	73
97 年 度 FY2008	6,799	143	6,656	368	36
98 年 度 FY2009	7,725	37	7,688	398	186
99 年 度 FY2010	14,445	147	14,298	576	2,976
100 年 度 FY2011	7,936	260	7,676	542	1,034
地 價 稅 Land Value Tax	5	—	5	1	—
土 地 增 值 稅 Land Value Increment Tax	3	—	3	—	—
房 屋 稅 House Tax	—	—	—	—	—
使 用 牌 照 稅 Vehicle License Tax	7,900	258	7,642	536	1,030
契 稅 Deed Tax	—	—	—	—	—
印 花 稅 Stamp Tax	6	—	6	2	—
娛 樂 稅 Amusement Tax	22	2	20	3	4

資料來源：根據本處稅務管理科資料編製。

附 註：91年度資料包括營業稅，92年1月1日起營業稅由財政部臺北市國稅局徵收，自92年度起資料不含營業稅。

Table 13. The Management of Cases of Tax Evasion Against Law
and Execution Status of Fine

Unit: { Case
N.T.\$1,000

Cases Interrogated in This Term		本期繳納及移送情形 Cases of Find Paid and Transferred to Law Court in This Term						
處罰 Cases Fined		未結 件數 Cases Unclosed	合計 Total		自行繳納 Paid		移送執行 Transferred to Law Court	
件數 Cases	金額 Amount		件數 Cases	金額 Amount	件數 Cases	金額 Amount	件數 Cases	金額 Amount
13,926	8,836,752	71	16,161	4,390,358	12,688	290,118	3,473	4,100,240
2,548	91,764	8	2,810	63,901	2,563	47,894	247	16,007
2,434	55,723	347	3,024	90,848	2,752	75,900	272	14,948
4,853	98,832	61	3,342	82,690	3,303	78,801	39	3,889
3,492	59,977	232	3,867	82,339	3,053	53,577	814	28,762
4,993	110,999	143	5,351	93,588	3,070	36,461	2,281	57,127
6,358	187,241	37	6,649	141,108	3,567	56,162	3,082	84,946
6,994	142,501	147	9,527	177,289	2,991	56,029	6,536	121,260
10,633	230,263	260	13,542	253,119	4,703	42,138	8,839	210,981
6,288	101,053	72	13,282	213,703	4,897	31,559	8,385	182,144
4	1,835	—	5	1,879	5	1,879	—	—
3	210	—	16	2,480	15	210	1	2,270
—	—	—	—	—	—	—	—	—
6,265	97,652	69	13,231	209,033	4,851	29,370	8,380	179,663
—	—	—	—	—	—	—	—	—
2	1,079	2	3	34	2	32	1	2
14	277	1	27	277	24	68	3	209

表 13 違章漏稅案件處理及財務罰鍰執行情形表 (續)

單位 { 件數：件
金額：新臺幣千元

年度及稅目別 Fiscal Year & Item of Tax	更正註銷案件 Case of Revising or Cancelling		截至本期未繳未移送 Cases of Not Transferred of Fined		本 期	
					合計 Total	
	件數 Cases	金額 Amount	件數 Cases	金額 Amount	件數 Cases	金額 Amount
91 年 度 FY2002	- 459	3,011,010	10,673	18,167,057	1,009	1,008,729
92 年 度 FY2003	- 285	-458	3,473	956,196	121	5,030
93 年 度 FY2004	- 318	24,577	3,288	898,675	182	5,898
94 年 度 FY2005	- 295	15,072	5,208	903,209	186	8,609
95 年 度 FY2006	- 224	26,333	5,239	859,127	329	11,284
96 年 度 FY2007	- 305	10,162	5,904	886,003	1,106	31,902
97 年 度 FY2008	- 908	30,551	8,284	943,501	2,576	59,340
98 年 度 FY2009	-1,399	24,282	10,086	977,070	4,341	118,649
99 年 度 FY2010	-1,745	15,011	13,650	1,056,004	6,478	148,069
100 年 度 FY2011	-1,890	38,177	11,325	265,486	9,270	219,195
地 價 稅 Land Value Tax	1	13,214	—	—	—	—
土 地 增 值 稅 Land Value Increment Tax	- 9	11,239	1	16,167	4	11,362
房 屋 稅 House Tax	—	—	—	—	—	—
使 用 牌 照 稅 Vehicle License Tax	-1,891	6,712	11,314	246,131	9,249	202,425
契 稅 Deed Tax	—	—	—	—	—	—
印 花 稅 Stamp Tax	5	5,361	8	3,012	7	3,978
娛 樂 稅 Amusement Tax	4	1,651	2	176	10	1,430

Table 13. The Management of Cases of Tax Evasion Against Law and Execution Status of Fine (Cont.)

Unit: { Case
N.T.\$1,000

執行情形 Cases Executed in This Term						截至本期未執行案件 Cases Unexecuted	
移送繳納 Fined Paid		發給執行憑證 Giving Executive Evidence		移送駁回或撤回 Cases of Withdrawn or Rejected			
件數 Cases	金額 Amount	件數 Cases	金額 Amount	件數 Cases	金額 Amount	件數 Cases	金額 Amount
552	50,279	310	214,715	147	743,735	11,374	11,485,342
68	2,803	46	1,255	7	972	1,140	565,386
95	3,717	74	1,837	13	344	1,230	574,436
72	5,145	84	2,335	30	1,129	1,083	569,716
147	6,671	175	4,364	7	249	1,568	587,194
388	12,275	675	17,291	43	2,336	2,743	612,419
813	17,424	1,695	39,871	68	2,045	3,249	638,025
1,405	26,010	2,829	90,581	107	2,058	5,444	640,636
1,750	31,268	4,584	113,901	144	2,900	7,805	703,548
2,118	41,503	7,019	173,858	133	3,834	5,866	180,815
—	—	—	—	—	—	—	—
1	5,616	3	5,746	—	—	1	16,167
—	—	—	—	—	—	—	—
2,115	35,397	7,001	163,194	133	3,834	5,851	143,218
—	—	—	—	—	—	—	—
1	402	6	3,576	—	—	8	20,257
1	88	9	1,342	—	—	6	1,173

表 14 各項稅捐滯納案件移送執行情形

金額單位：新臺幣元

年度及稅目別 Fiscal Year & Item of Tax	移送執行數 ^①		執行徵起數(1)		掣發債權憑證數(2)	
	Executed cases		Executive Levied Tax		Giving Executive Evidence	
	件數 Cases	金額 Amount	件數 Cases	金額 Amount	件數 Cases	金額 Amount
91 年度 FY2002 ^②	104,114	4,150,502,676	38,949	925,600,707	8,670	144,081,833
92 年度 FY2003	82,975	2,528,705,120	33,980	678,770,421	12,313	105,138,623
93 年度 FY2004	79,553	1,393,535,195	36,486	756,379,529	16,963	147,329,015
94 年度 FY2005	51,283	1,595,546,632	32,601	588,246,111	23,519	167,858,366
95 年度 FY2006	81,754	1,671,258,452	44,204	1,082,993,724	36,292	240,778,668
96 年度 FY2007	82,875	1,058,039,055	46,559	827,587,893	61,579	497,154,171
97 年度 FY2008	76,381	1,024,567,477	39,497	611,348,255	50,078	439,371,016
98 年度 FY2009	86,642	1,070,882,804	38,327	667,009,679	51,666	481,404,542
99 年度 FY2010	80,769	842,479,642	35,215	573,963,337	54,967	843,341,510
100 年度 FY2011	59,383	727,698,688	32,371	714,712,214	53,687	823,659,132
地價稅 Land Value Tax	14,319	174,375,706	10,619	309,176,818	12,451	200,135,997
土地增值稅 Land Value Increment Tax	18	25,047,674	12	44,220,595	50	81,808,617
房屋稅 House Tax	8,765	176,714,318	7,529	163,958,926	6,728	210,085,636
使用牌照稅 Vehicle License Tax	33,541	246,568,740	13,725	112,048,459	31,091	210,575,180
契稅 Deed Tax	32	650,038	10	509,641	25	748,572
印花稅 Stamp Tax	3	12,433	4	19,403	5	457,905
娛樂稅 Amusement Tax	2,705	6,411,170	472	1,148,926	3,337	9,330,318
罰鍰 ^③ Punitive Fune Revenue	—	97,918,609	—	83,629,446	—	110,516,907

資料來源：根據本處稅務管理科資料編製。

附註：①包括以前年度移送未執行結轉數。

②91年度資料包括營業稅，92年1月1日起營業稅由財政部臺北市國稅局徵收，自92年度起資料不含營業稅。

③罰鍰係指本稅以外之短估金、滯(怠)報金、滯納金及加計利息等之合計數，為附加稅，故不計件數。

Table 14. The Status of Delayed Case Transferred to Execution

Unit : N.T.\$1

撤退案數(3) Cases of Withdrawn		稅捐處結案數(1+2+3=4) Closed Cases		移送尚未執行數 Unexecuted Cases	
件數 Cases	金額 Amount	件數 Cases	金額 Amount	件數 Cases	金額 Amount
1,844	297,829,988	49,463	1,367,512,528	160,834	7,999,413,304
1,465	125,097,684	47,758	909,006,728	153,711	4,260,705,299
2,145	97,238,093	55,594	1,000,946,637	171,224	3,701,233,044
4,248	282,299,009	60,368	1,038,403,486	151,141	3,993,496,359
4,074	176,829,888	84,570	1,500,602,280	144,239	3,996,599,528
3,946	101,388,745	112,084	1,426,130,809	111,010	3,564,275,012
2,338	104,810,618	91,913	1,155,529,889	92,189	3,380,106,899
1,977	35,843,492	91,970	1,184,257,713	83,718	3,209,836,714
1,851	24,838,280	92,033	1,442,143,127	70,335	2,560,047,010
933	15,260,562	86,991	1,553,631,908	41,370	1,603,167,185
308	7,383,591	23,378	516,696,406	10,039	573,869,385
—	—	62	126,029,212	33	380,383,000
177	2,094,013	14,434	376,138,575	8,070	226,580,403
422	3,731,080	45,238	326,354,719	22,123	164,656,238
—	—	35	1,258,213	21	761,682
—	—	9	477,308	5	325,214
26	69,587	3,835	10,548,831	1,079	4,024,658
—	1,982,291	—	196,128,644	—	252,566,605

表 15 查(核)定開徵數及未徵數情形

單位 { 件數：件
金額：新臺幣千元

一. 本年度

年度及稅目別 Fiscal Year & Item of Tax	查(核)定開徵數		實徵數		減免註銷數		逾徵收 期限數	
	Opening Collection for Assessed(Verified) (1)		Tax Collected (2)		Cancelled (3)		Overdue (4)	
	件數 Cases	金額 Amount	件數 Cases	金額 Amount	件數 Cases	金額 Amount	件數 Cases	金額 Amount
96 年度 FY2007	2,878,351	63,967,732	2,752,609	59,432,733	35,277	2,260,374	—	—
97 年度 FY2008	2,903,841	58,916,092	2,800,117	54,454,995	21,525	2,264,995	—	—
98 年度 FY2009	2,937,340	57,788,816	2,832,920	54,984,201	24,194	1,145,170	—	—
99 年度 FY2010	3,025,499	62,977,206	2,903,255	59,320,680	44,195	1,964,206	1	2
100 年度 FY2011	3,008,150	63,464,263	2,912,650	59,970,637	29,434	2,144,176	—	—
地 價 稅 Land Value Tax	868,016	20,815,815	833,949	19,743,790	1,724	578,133	—	—
土 地 增 值 稅 Land Value Increment Tax	83,540	18,751,436	79,948	16,992,903	2,426	1,201,385	—	—
房 屋 稅 House Tax	1,024,212	10,781,758	1,014,711	10,640,949	2,191	57,206	—	—
使 用 牌 照 稅 Vehicle License Tax	847,124	6,946,537	811,437	6,612,065	19,081	237,350	—	—
契 稅 Deed Tax	61,919	2,052,114	59,902	1,990,446	1,508	47,201	—	—
印 花 稅 Stamp Tax	95,270	3,756,533	90,900	3,717,641	1,789	14,221	—	—
娛 樂 稅 Amusement Tax	20,637	247,699	19,101	242,285	340	823	—	—
罰 鍰 Fine	7,432	112,370	2,702	30,557	375	7,857	—	—

資料來源：根據本處稅務管理科資料編製。

附 註：1.本表以開徵始日為統計基礎。

2.第(1)欄之以前年度資料，係指原開徵始日在上年度12月31日以前之查(核)定開徵稅款，未逾徵收期間而仍未徵起者。

3.實徵數之件數及金額未包含實徵當查定部分。

Table 15. The Management of Opening Collection for Assessed (Verified) and of Tax Not Collected

逾核課期限數 Excess Assessment (5)		1. Current Year						Unit: { Case N.T.\$1,000	
		未徵數餘額 Balance of Tax Not Collected							
		合計 Total (6)=(1)-(2)-(3)-(4)-(5)		繳款書未送達 未徵數 Have Not Been Served the Payment Notice		未逾限繳日 未徵數 Have Not Exceeded the Deadline of Payment			
件數 Cases	金額 Amount	件數 Cases	金額 Amount	件數 Cases	金額 Amount	件數 Cases	金額 Amount		
105	637	90,360	2,273,988	51,190	964,864	17,542	793,753		
58	304	82,141	2,195,798	37,239	1,115,111	17,630	563,775		
18	506	80,208	1,658,939	31,549	549,377	24,395	694,328		
100	839	77,948	1,691,479	31,294	606,350	21,096	615,821		
14	55	66,052	1,349,395	28,618	487,570	16,925	501,801		
4	3	32,339	493,889	26,087	190,581	5,261	132,352		
—	—	1,166	557,148	396	277,086	761	278,191		
3	3	7,307	83,600	1,083	11,972	2,552	26,458		
7	49	16,599	97,073	614	2,582	4,224	13,036		
—	—	509	14,467	70	2,037	432	12,250		
—	—	2,581	24,671	64	367	2,516	24,303		
—	—	1,196	4,591	263	1,996	207	865		
—	—	4,355	73,957	41	949	972	14,347		

表 15 查(核)定開徵數及未徵數情形 (續1)

單位 { 件數：件
金額：新臺幣千元

一.本年度

年度及稅目別 Fiscal Year & Item of Tax	未徵數餘額							
	行政救濟 未徵數 Administrative Remedies		分期繳納 未徵數 Pay by Stages		特殊原因 未徵數 Special Reason		欠 小計 Subtotal	
	件數 Cases	金額 Amount	件數 Cases	金額 Amount	件數 Cases	金額 Amount	件數 Cases	金額 Amount
96 年度 FY2007	493	145,460	—	—	254	411	20,881	369,500
97 年度 FY2008	96	78,543	—	—	190	82	26,986	438,288
98 年度 FY2009	177	47,956	1	228	162	130	23,924	366,921
99 年度 FY2010	385	100,132	—	—	943	191	24,230	368,986
100 年度 FY2011	138	28,466	—	—	462	81	19,909	331,478
地 價 稅 Land Value Tax	114	3,383	—	—	12	3	865	167,571
土 地 增 值 稅 Land Value Increment Tax	7	1,573	—	—	—	—	2	298
房 屋 稅 House Tax	13	23,440	—	—	62	11	3,597	21,720
使 用 牌 照 稅 Vehicle License Tax	2	8	—	—	381	51	11,378	81,396
契 稅 Deed Tax	—	—	—	—	—	—	7	180
印 花 稅 Stamp Tax	—	—	—	—	—	—	1	1
娛 樂 稅 Amusement Tax	—	—	—	—	6	1	720	1,730
罰 鍰 Fine	2	62	—	—	1	16	3,339	58,583

Table 15. The Management of Opening Collection for Assessed
(Verified) and of Tax Not Collected (Cont.1)

1. Current Year								Unit: { Case N.T.\$1,000
Balance of Tax Not Collected								
稅 數				Pending Tax Arrears				
送達未逾滯納期 Service of Notice Has Not Exceeded Delinquency Period		移送執行未結 Transferred to Law Court Not Yet Closed		執行憑證數 Executive Evidence		其 他 Others		
件數 Cases	金額 Amount	件數 Cases	金額 Amount	件數 Cases	金額 Amount	件數 Cases	金額 Amount	
1,689	56,578	13,085	155,273	380	2,791	5,727	154,858	
5,736	56,020	11,990	191,763	756	6,721	8,504	183,784	
2,392	115,391	14,874	153,142	760	7,473	5,898	90,915	
3,381	30,033	14,261	170,109	2,144	24,500	4,444	144,343	
2,379	38,893	11,643	108,743	1,897	16,956	3,990	166,886	
311	23,581	186	2,024	12	104	356	141,861	
—	—	2	298	—	—	—	—	
650	2,616	1,238	10,314	17	319	1,692	8,471	
1,034	6,989	7,685	57,497	1,003	4,891	1,656	12,019	
2	33	4	81	—	—	1	67	
—	—	—	—	—	—	1	1	
130	335	366	1,003	140	249	84	142	
252	5,339	2,162	37,527	725	11,392	200	4,325	

表 15 查(核)定開徵數及未徵數情形 (續2)

單位 { 件數：件
金額：新臺幣千元

二. 以前年度

年度及稅目別 Fiscal Year & Item of Tax	查(核)定開徵數 Opening Collection for Assessed(Verified) (1)		實徵數 Tax Collected (2)		減免註銷數 Cancelled (3)		逾徵收 期限數 Overdue (4)	
	件數 Cases	金額 Amount	件數 Cases	金額 Amount	件數 Cases	金額 Amount	件數 Cases	金額 Amount
	96 年度 FY2007	332,987	6,795,671	113,685	1,982,615	8,668	288,307	27,033
97 年度 FY2008	282,756	6,254,583	105,130	2,013,664	3,036	203,823	19,823	181,193
98 年度 FY2009	247,442	5,940,217	93,329	2,228,577	3,983	72,532	16,641	205,543
99 年度 FY2010	235,711	4,934,146	98,006	1,424,320	1,372	227,162	19,741	406,871
100 年度 FY2011	220,787	4,341,814	93,336	1,752,666	6,370	113,053	17,745	388,801
地 價 稅 Land Value Tax	71,188	1,726,250	41,580	790,347	968	49,551	5,185	150,074
土 地 增 值 稅 Land Value Increment Tax	1,578	1,065,161	1,219	535,631	213	34,752	30	50,130
房 屋 稅 House Tax	29,157	595,038	13,715	232,918	396	2,801	4,156	115,897
使 用 牌 照 稅 Vehicle License Tax	91,483	507,449	27,540	111,162	3,808	1,997	6,656	47,072
契 稅 Deed Tax	1,083	23,501	695	18,909	342	2,915	15	742
印 花 稅 Stamp Tax	3,608	21,630	3,367	19,368	226	1,331	8	595
娛 樂 稅 Amusement Tax	6,800	21,391	907	1,826	91	137	1,451	6,687
罰 鍰 Fine	15,890	381,394	4,313	42,505	326	19,568	244	17,605

Table 15. The Management of Opening Collection for Assessed
(Verified) and of Tax Not Collected (Cont.2)

逾核課期限數 Excess Assessment (5)		2. Previous Year						Unit: { Case N.T.\$1,000	
		未徵數餘額 Balance of Tax Not Collected							
		合計 Total (6)=(1)-(2)-(3)-(4)-(5)		繳款書未送達 未徵數 Have Not Been Served the Payment Notice		未逾限繳日 未徵數 Have Not Exceeded the Deadline of Payment			
件數 Cases	金額 Amount	件數 Cases	金額 Amount	件數 Cases	金額 Amount	件數 Cases	金額 Amount		
9,397	73,505	174,204	4,243,671	15,918	165,857	2,650	55,015		
3,748	32,201	151,019	3,823,702	5,862	132,237	2,325	109,974		
1,627	13,855	131,862	3,419,710	1,394	134,308	774	11,154		
867	8,942	115,725	2,866,850	1,096	65,705	494	12,452		
918	12,931	102,418	2,074,364	994	41,979	318	5,219		
460	9,173	22,995	727,105	704	11,408	76	3,264		
—	—	116	444,648	25	28,587	—	—		
107	1,340	10,783	242,081	21	135	79	406		
343	2,196	53,136	345,022	239	1,750	157	1,447		
1	27	30	909	—	—	—	—		
—	—	7	336	—	—	—	—		
3	6	4,348	12,736	2	3	1	0		
4	190	11,003	301,526	3	97	5	102		

表 15 查(核)定開徵數及未徵數情形 (續3完)

單位 { 件數：件
金額：新臺幣千元

二.以前年度

年度及稅目別 Fiscal Year & Item of Tax	未徵數餘額							
	行政救濟 未徵數 Administrative Remedies		分期繳納 未徵數 Pay by Stages		特殊原因 未徵數 Special Reason		欠 小計 Subtotal	
	件數 Cases	金額 Amount	件數 Cases	金額 Amount	件數 Cases	金額 Amount	件數 Cases	金額 Amount
96 年度 FY2007	703	616,943	—	—	5,551	21,656	149,382	3,384,201
97 年度 FY2008	183	297,900	—	—	4,867	13,569	137,782	3,270,022
98 年度 FY2009	128	102,188	—	—	5,110	13,398	124,456	3,158,663
99 年度 FY2010	188	92,849	—	—	4,676	14,076	109,271	2,681,767
100 年度 FY2011	87	48,158	—	—	5,127	17,124	95,892	1,961,883
地 價 稅 Land Value Tax	17	34,600	—	—	2,265	16,716	19,933	661,117
土 地 增 值 稅 Land Value Increment Tax	44	12,377	—	—	—	—	47	403,684
房 屋 稅 House Tax	17	39	—	—	534	84	10,132	241,418
使 用 牌 照 稅 Vehicle License Tax	7	23	—	—	2,230	311	50,503	341,492
契 稅 Deed Tax	—	—	—	—	—	—	30	909
印 花 稅 Stamp Tax	—	—	—	—	1	0	6	336
娛 樂 稅 Amusement Tax	—	—	—	—	77	12	4,268	12,721
罰 鍰 Fine	2	1,120	—	—	20	2	10,973	300,206

Table 15. The Management of Opening Collection for Assessed
(Verified) and of Tax Not Collected (Cont.3 End)

2. Previous Year								Unit: { Case N.T.\$1,000
Balance of Tax Not Collected								
Pending Tax Arrears								
稅 數		移送執行未結		執行憑證數		其 他		
送達未逾滯納期 Service of Notice Has Not Exceeded Delinquency Period		Transferred to Law Court Not Yet Closed		Executive Evidence		Others		
件數 Cases	金額 Amount	件數 Cases	金額 Amount	件數 Cases	金額 Amount	件數 Cases	金額 Amount	
1,120	9,735	77,943	2,737,110	67,489	578,623	2,830	58,734	
2,353	16,786	58,782	2,566,613	73,980	635,686	2,667	50,938	
281	4,569	45,484	2,424,849	77,847	707,279	844	21,966	
146	1,392	31,026	1,889,076	77,567	769,787	532	21,512	
115	881	20,254	1,219,373	75,114	723,418	409	18,210	
67	599	6,751	524,333	12,946	133,332	169	2,853	
—	—	28	379,843	11	10,500	8	13,341	
2	0	5,322	195,793	4,745	44,733	63	891	
39	167	5,928	44,050	44,408	296,702	128	573	
—	—	6	528	24	381	—	—	
—	—	4	296	2	40	—	—	
4	11	344	2,060	3,917	10,646	3	4	
3	104	1,871	72,470	9,061	227,084	38	548	

表 16 各項稅捐現行稅率表

稅別	課 徵 標 的 及 稅 率			
地 價 稅	地價稅累進起點地價，以本市土地 7 公畝之平均地價為準。但不包括工業用地、礦業用地、農業用地及免稅土地在內。			
	土地類別	級別	累 進 地 價 級 距	稅 率
	私 有 一 般 土 地	1	未超過累進起點地價部分	10 ‰
		2	超過累進起點地價未達 5 倍者，其超過部分	15 ‰
		3	超過累進起點地價 5 倍至 10 倍者，其超過部分	25 ‰
		4	超過累進起點地價 10 倍至 15 倍者，其超過部分	35 ‰
		5	超過累進起點地價 15 倍至 20 倍者，其超過部分	45 ‰
		6	超過累進起點地價 20 倍以上者，其超過部分	55 ‰
	公 有 土 地			10 ‰
	工 業 或 礦 業 用 地			10 ‰
公 共 設 施 保 留 地			6 ‰	
自 用 住 宅 、 國 民 住 宅 及 勞 工 宿 舍 用 地			2 ‰	

表 16 各項稅捐現行稅率表（續 1）

稅別	稅級別	計 算 公 式
土 地 增 值 稅	第一級	應徵稅額＝土地漲價總數額〔超過原規定地價或前次移轉時申報現值（按臺灣地區消費者物價總指數調整後）未達百分之一百者〕×稅率（20%）。
	第二級	<p>應徵稅額＝土地漲價總數額【超過原規定地價或前次移轉時申報現值（按臺灣地區消費者物價總指數調整後）在百分之一百以上未達百分之二百者】×【稅率（30%）－〔（30%－20%）×減徵率〕】－累進差額（按臺灣地區消費者物價總指數調整後之原規定地價或前次移轉現值×A）。</p> <p>註：持有土地年限未超過 20 年者，無減徵，A 為 0.10。 持有土地年限超過 20 年以上者，減徵率為 20%，A 為 0.08。 持有土地年限超過 30 年以上者，減徵率為 30%，A 為 0.07。 持有土地年限超過 40 年以上者，減徵率為 40%，A 為 0.06。</p>
	第三級	<p>應徵稅額＝土地漲價總數額【超過原規定地價或前次移轉時申報現值（按臺灣地區消費者物價總指數調整後）在百分之二百以上者】×【稅率（40%）－〔（40%－20%）×減徵率〕】－累進差額（按臺灣地區消費者物價總指數調整後之原規定地價或前次移轉現值×B）。</p> <p>註：持有土地年限未超過 20 年者，無減徵，B 為 0.30。 持有土地年限超過 20 年以上者，減徵率為 20%，B 為 0.24。 持有土地年限超過 30 年以上者，減徵率為 30%，B 為 0.21。 持有土地年限超過 40 年以上者，減徵率為 40%，B 為 0.18。</p>
自用住宅用地稅率一律 10%		

表 16 各項稅捐現行稅率表 (續 3)

稅別	稅額 (元) 總排 氣量 (立方公分)	車輛 種類	小客車		大客車	貨車	機器腳踏車	
			自用	營業用	全年	全年	全年	全年
			全年	全年				
使 用 牌 照 稅	150 以下		—	—	—	—	0	
	151~ 250		—	—	—	—	800	
	251~ 500		1,620	900	—	900	1,620	
	501~ 600		2,160	1,260	1,080	1,080	2,160	
	601~ 1,200		4,320	2,160	1,800	1,800	4,320	
	1,201~ 1,800		7,120	3,060	2,700	2,700	7,120	
	1,801~ 2,400		11,230	6,480	3,600	3,600	11,230	
	2,401~ 3,000		15,210	9,900	4,500	4,500		
	3,001~ 3,600	}	28,220	16,380	5,400	5,400		
	3,601~ 4,200				6,300	6,300		
	4,201~ 4,800	}	46,170	24,300	7,200	7,200		
	4,801~ 5,400				8,100	8,100		
	5,401~ 6,000	}	69,690	33,660	9,000	9,000		
	6,001~ 6,600				9,900	9,900		
	6,601~ 7,200	}	117,000	44,460	10,800	10,800		
	7,201~ 7,800				11,700	11,700		
	7,801~ 8,400	}	151,200	56,700	12,600	12,600		
	8,401~ 9,000				13,500	13,500		
	9,001~ 9,600				14,400	14,400		
	9,601~ 10,200				15,300	15,300		
10,201 以上				16,200	16,200			

臨時牌照	
車 別	每 日 稅 額
小 客 車	41
大 客 車	23
貨 車	22
曳 引 車	28
機 器 腳 踏 車	5

試車牌照	
車 別	每 日 稅 額
小 客 車	414
機 器 腳 踏 車	30

附註：1. 曳引車之稅額按貨車稅額加徵 30%。
 2. 小客貨兩用車之稅額按自用小客車之稅額課徵。
 3. 自用車全年 1 期，營業車全年分上、下 2 期課徵。

表 16 各項稅捐現行稅率表（續 4）

稅別	課 徵 標 的	稅 率	
娛 樂 稅	一、舞廳、舞場	25 %	
	二、電影		
	1. 外國語片	(1) 市區繁榮地帶 2.5 % (2) 市區偏僻地帶 1.5 % (3) 郊區 1 %	
	2. 本國語片	(1) 市區繁榮地帶 1 % (2) 市區偏僻地帶 1 % (3) 郊區 1 %	
	三、高爾夫球練習場	2.5 %	
	四、職業性歌唱、舞蹈、馬戲、魔術、技藝表演及夜總會之各種表演。	5 %	
	五、各種競技比賽及其他提供娛樂設施供人娛樂者。	2.5 %	
	六、說書、戲劇、音樂演奏及非職業性歌唱、舞蹈等表演。	1.25 %	
	契 稅	一、買賣契按契價	6 %
		二、典權契按契價	4 %
三、交換契按契價		2 %	
四、贈與契按契價		6 %	
五、分割契按契價		2 %	
六、占有契按契價		6 %	

表 16 各項稅捐現行稅率表（續 5 完）

稅別	應 稅 憑 證	稅 率 或 稅 額
印花稅	<p>一、銀錢收據： 指收到銀錢所立之單據、簿、摺。</p> <p>二、承攬契據： 指一方為他方完成一定工作之契據。</p> <p>三、典賣、讓受及分割不動產契據： 指設定典權及買賣、交換、贈與、分割不動產所立憑以向主管機關申請物權登記之契據。</p> <p>四、買賣動產契據： 指買賣動產所立之契據。</p>	<p>1. 每件按金額 4‰ 計貼。</p> <p>2. 收受或領回押標金收據 每件按金額 1‰ 計貼。</p> <p>每件按金額 1‰ 計貼。</p> <p>每件按金額 1‰ 計貼。</p> <p>每件稅額新臺幣 12 元。</p>

附註：銀錢收據，如係收到票據(支票、匯票、本票)於收據上載明票據名稱及號碼者，免納印花稅。

表 17 各項稅捐劃解分配率

100 年度

單位：%

繳庫別 稅目	改 制 前					改 制 後		
	稽徵機關	國庫	省庫	市庫	統籌分配	稽徵機關①	國庫	市庫
地價稅	臺北市稽徵處	—	20	60	20	臺北市稽徵處	—	100
土地增值稅	臺北市稽徵處	—	20	65	15	臺北市稽徵處	—	100
房屋稅	臺北市稽徵處	—	—	100	—	臺北市稽徵處	—	100
使用牌照稅	臺北市稽徵處	—	10	60	30	臺北市稽徵處	—	100
契稅	臺北市稽徵處	—	—	100	—	臺北市稽徵處	—	100
印花稅②	臺北市稽徵處	50	20	15	15	臺北市稽徵處	—	100
娛樂稅	臺北市稽徵處	—	—	100	—	臺北市稽徵處	—	100
所得稅	臺北市稽徵處	80	10	5	5	臺北市稽徵處	100	—
遺產稅	臺北市稽徵處	20	20	60	—	臺北市稽徵處	50	50
貨物稅	臺北市稽徵處	100	—	—	—	臺北市稽徵處	100	—
證券交易稅	臺北市稽徵處	100	—	—	—	臺北市稽徵處	100	—
營業稅③	臺北市稽徵處	—	50	30	20	臺北市稽徵處	100	—
田賦④	臺北市稽徵處	—	20	60	20	臺北市稽徵處	—	100
屠宰稅⑤	臺北市稽徵處	—	—	90	10	臺北市稽徵處	—	100
筵席稅⑥	臺北市稽徵處	—	—	100	—	臺北市稽徵處	—	100
戶稅⑦	臺北市稽徵處	—	—	100	—	臺北市稽徵處	—	100

附註：①本市奉令自 57 年度(56 年 7 月 1 日)起改制為直轄市，國稅部分由財政部臺北市國稅局稽徵。

②印花稅自 70 年 7 月起由本處負責稽徵，自 88 年 7 月 1 日起全納市庫。

③營業稅自 88 年 7 月 1 日起歸納國庫，並於 92 年 1 月 1 日起由財政部臺北市國稅局稽徵。

④田賦自 77 年 7 月 1 日起停徵。

⑤屠宰稅自 76 年 4 月起停徵。

⑥筵席稅自 69 年 7 月起廢止。

⑦戶稅自 57 年上期起廢止。

表 18 本處各項稅捐稽徵工作流程圖

一. 地 價 稅



表 18 本處各項稅捐稽徵工作流程圖（續 1）
二. 土地增值稅



表 18 本處各項稅捐稽徵工作流程圖（續 2）

三. 房 屋 稅

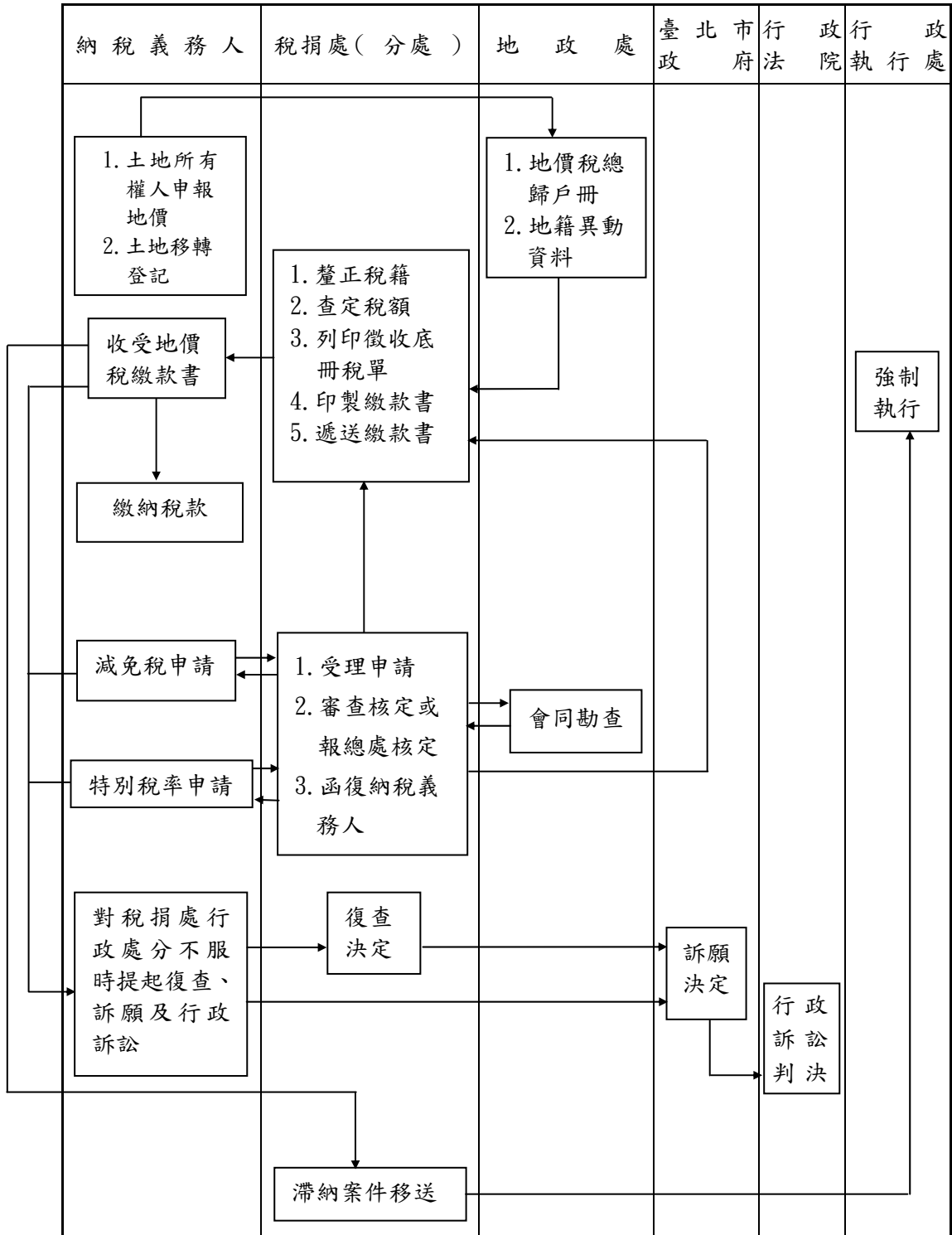

表 18 本處各項稅捐稽徵工作流程圖（續 3）

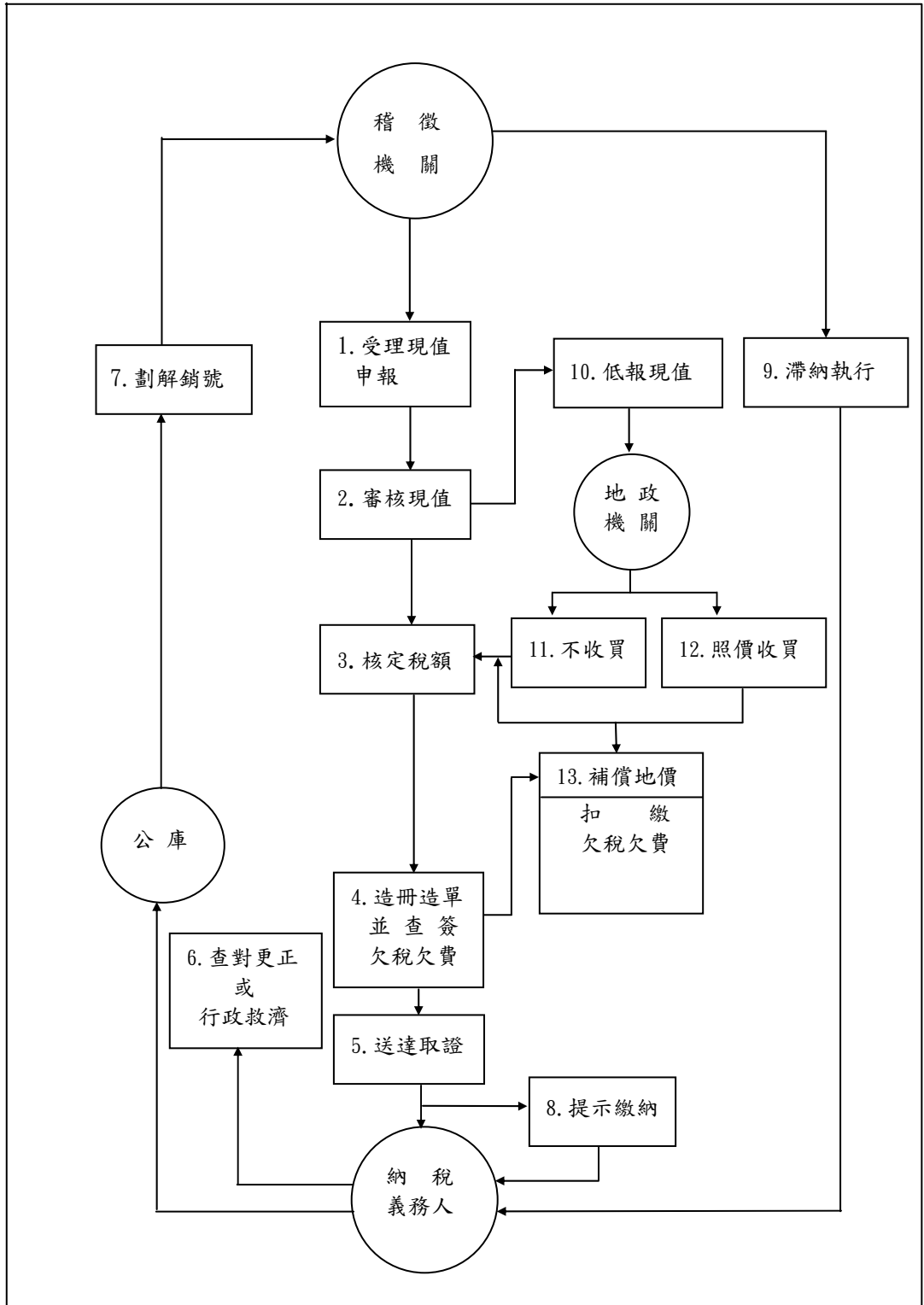
四. 使用牌照稅

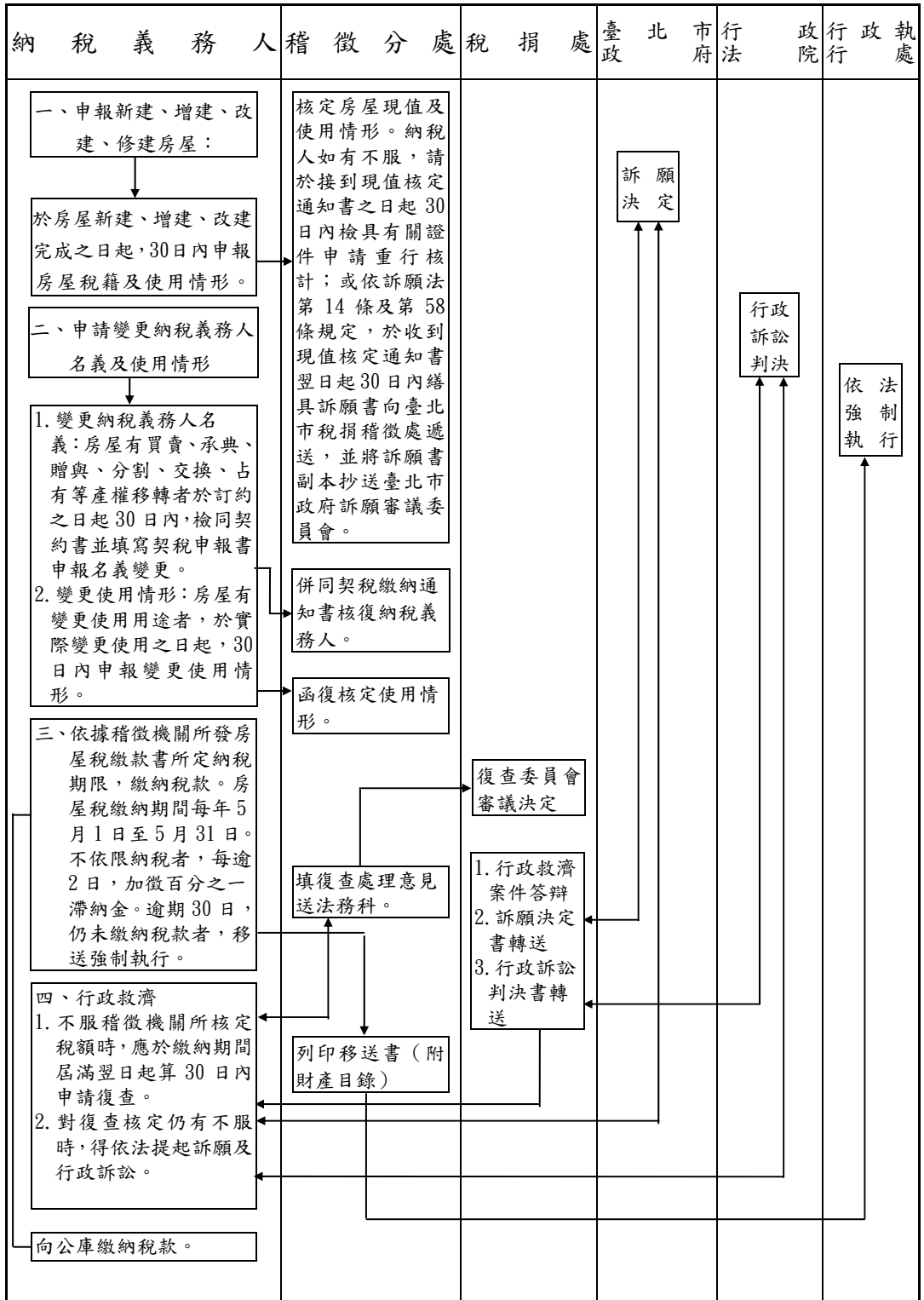

表 18 本處各項稅捐稽徵工作流程圖 (續 4)

五. 契 稅

納稅義務人	稅捐分處	地 事 務 所	政 所 行 政 執 行 處	
<p>不動產所有權移轉契約成立之日起30日內申報契稅</p> <p>↓</p> <p>1. 公定格式契約書 2. 契稅申報書 3. 有關證件 4. 委託代理人申報者應在申報書內加蓋代理人印章</p> <p>↓</p> <p>向公庫繳納稅款後，將繳納通知書第5聯黏貼於買賣等契約書副本隨登記書表送地政機關存查</p> <p>↓</p> <p>未依限繳納稅款，每逾2日，加徵應納稅額百分之一滯納金，逾期30日仍不繳納者移送法院強制執行。</p>	<p>1. 審查契價 2. 核算稅額 3. 編冊造單 4. 遞送稅單</p> <p>↓</p> <p>列印財產目錄及移送書</p>	<p>產 權 變 更 登 記</p>	<p>強 制 執 行</p>	
<p>行 政 救 濟</p>	<p>稅 捐 處</p>	<p>臺 北 市 政 府</p>	<p>臺 北 高 等 行 政 法 院</p>	<p>最 高 行 政 法 院</p>
<p>對核定稅額不服，應於繳納期間屆滿翌日起算30日內，申請復查。</p> <p>↓</p> <p>對復查決定不服</p> <p>↓</p> <p>提 起 訴 願</p> <p>↓</p> <p>行 政 訴 訟</p> <p>↓</p> <p>上 訴</p>	<p>復 查 決 定</p> <p>↓</p> <p>對復查決定不服</p> <p>↓</p> <p>提 起 訴 願</p> <p>↓</p> <p>行 政 訴 訟</p> <p>↓</p> <p>上 訴</p>	<p>訴 願 決 定</p> <p>↓</p> <p>提 起 訴 願</p> <p>↓</p> <p>行 政 訴 訟</p> <p>↓</p> <p>上 訴</p>	<p>判 決</p> <p>↓</p> <p>行 政 訴 訟</p> <p>↓</p> <p>上 訴</p>	<p>判 決</p> <p>↓</p> <p>上 訴</p>

表 18 本處各項稅捐稽徵工作流程圖（續 5）

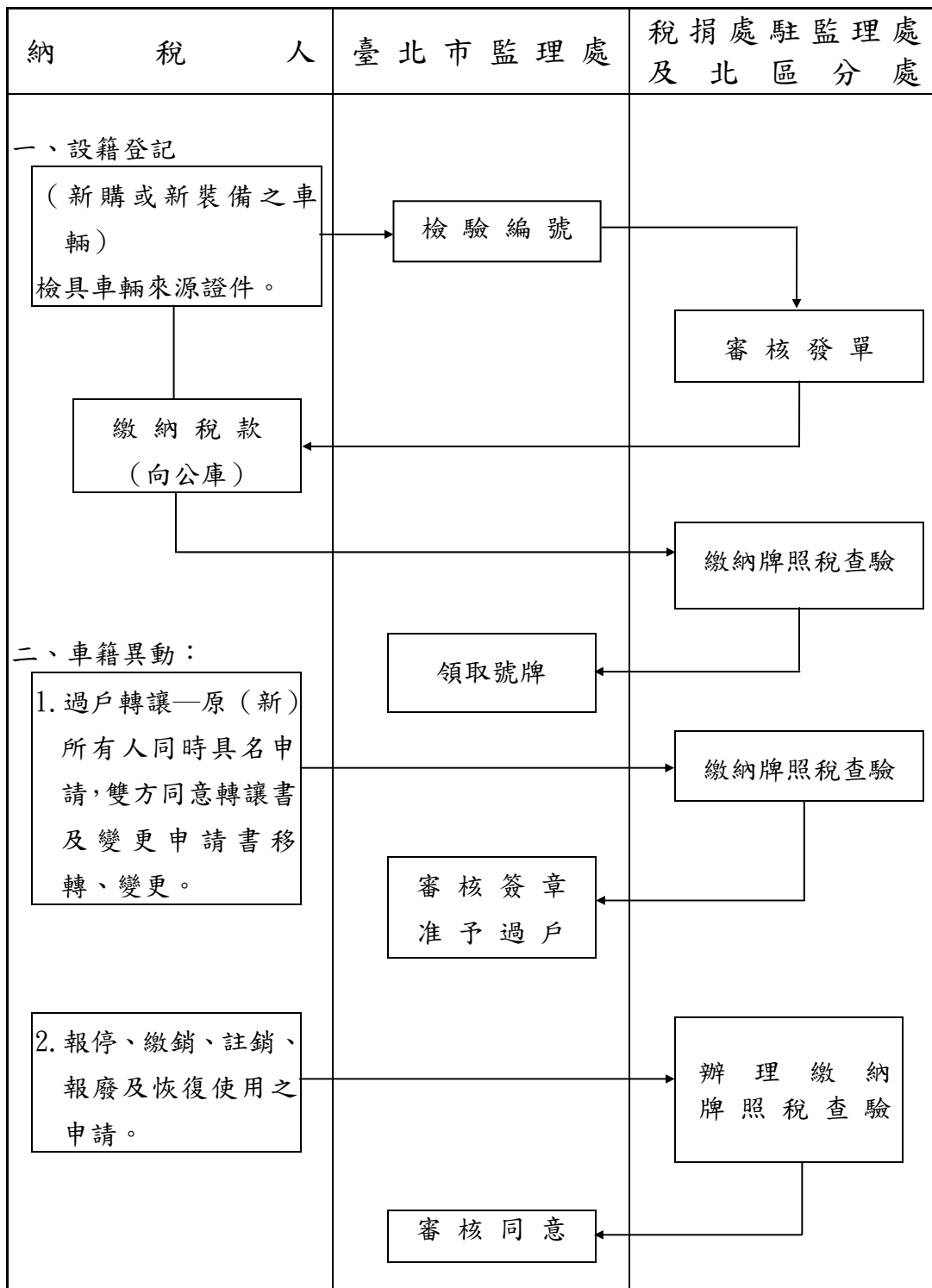
六. 印 花 稅



表 18 本處各項稅捐稽徵工作流程圖 (續 6)
七. 娛樂稅



表 18 本處各項稅捐稽徵工作流程圖 (續 7 完)
八. 支票退稅

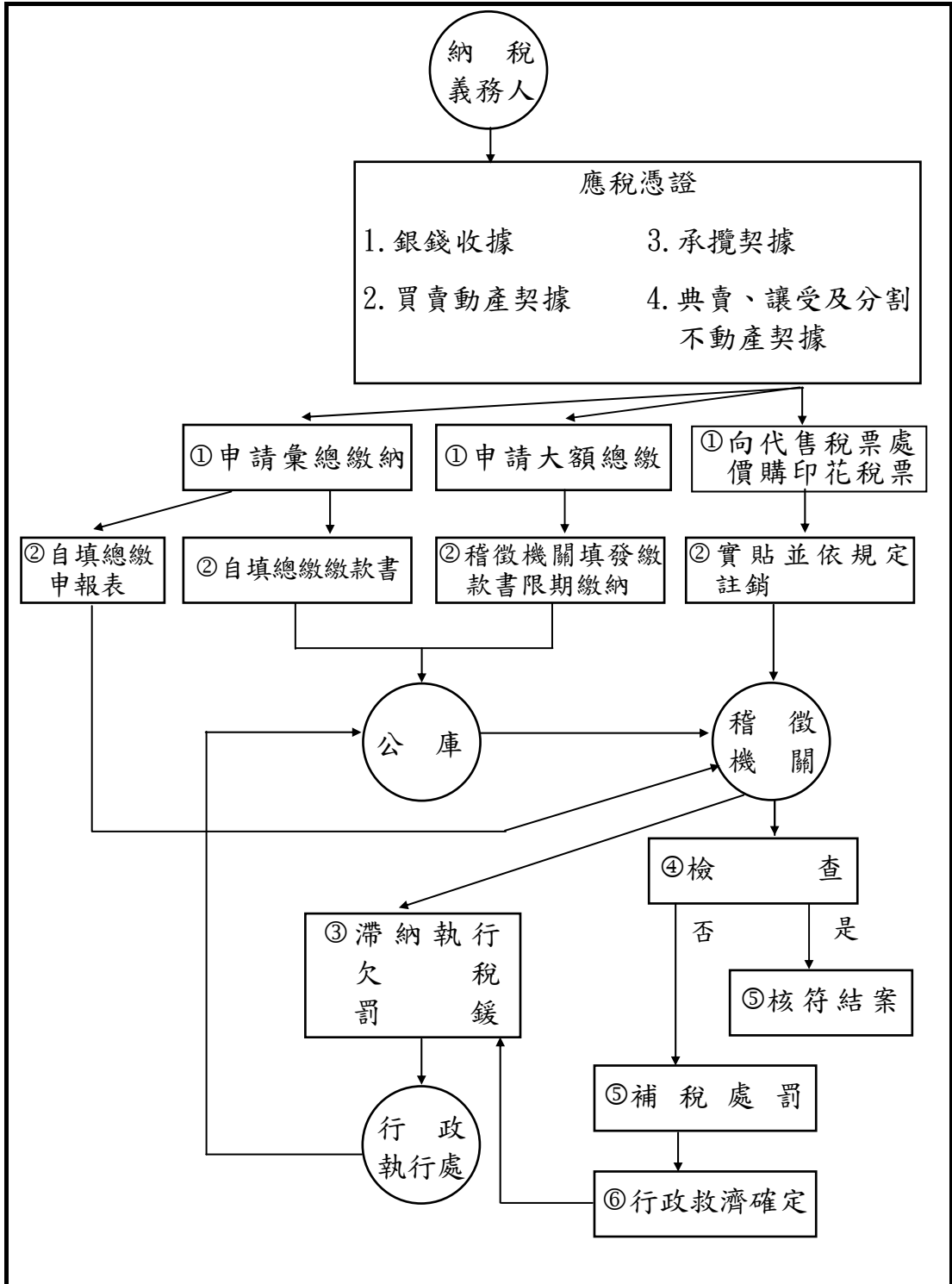

肆、行政組織

IV . Administrative Organization

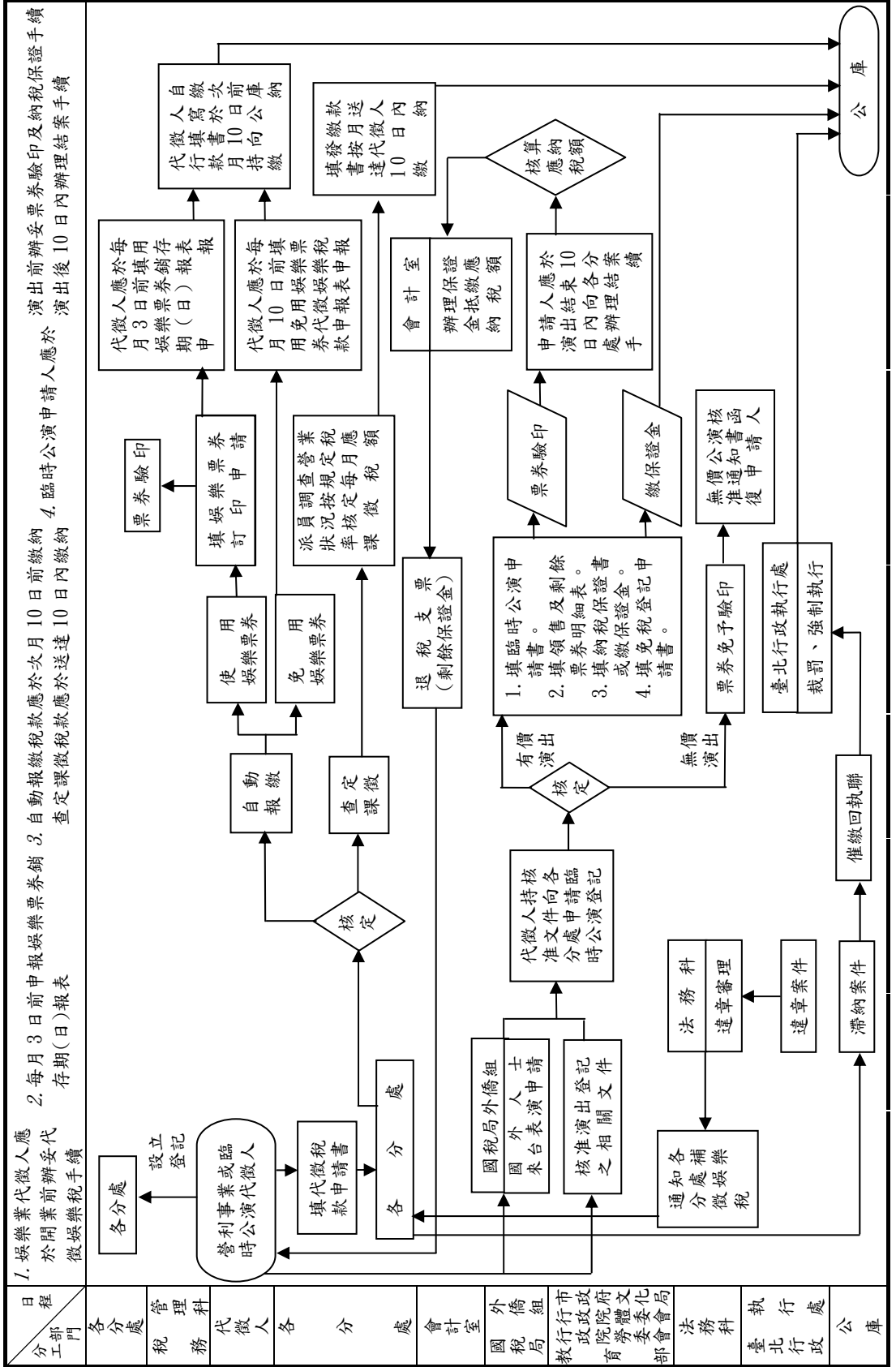
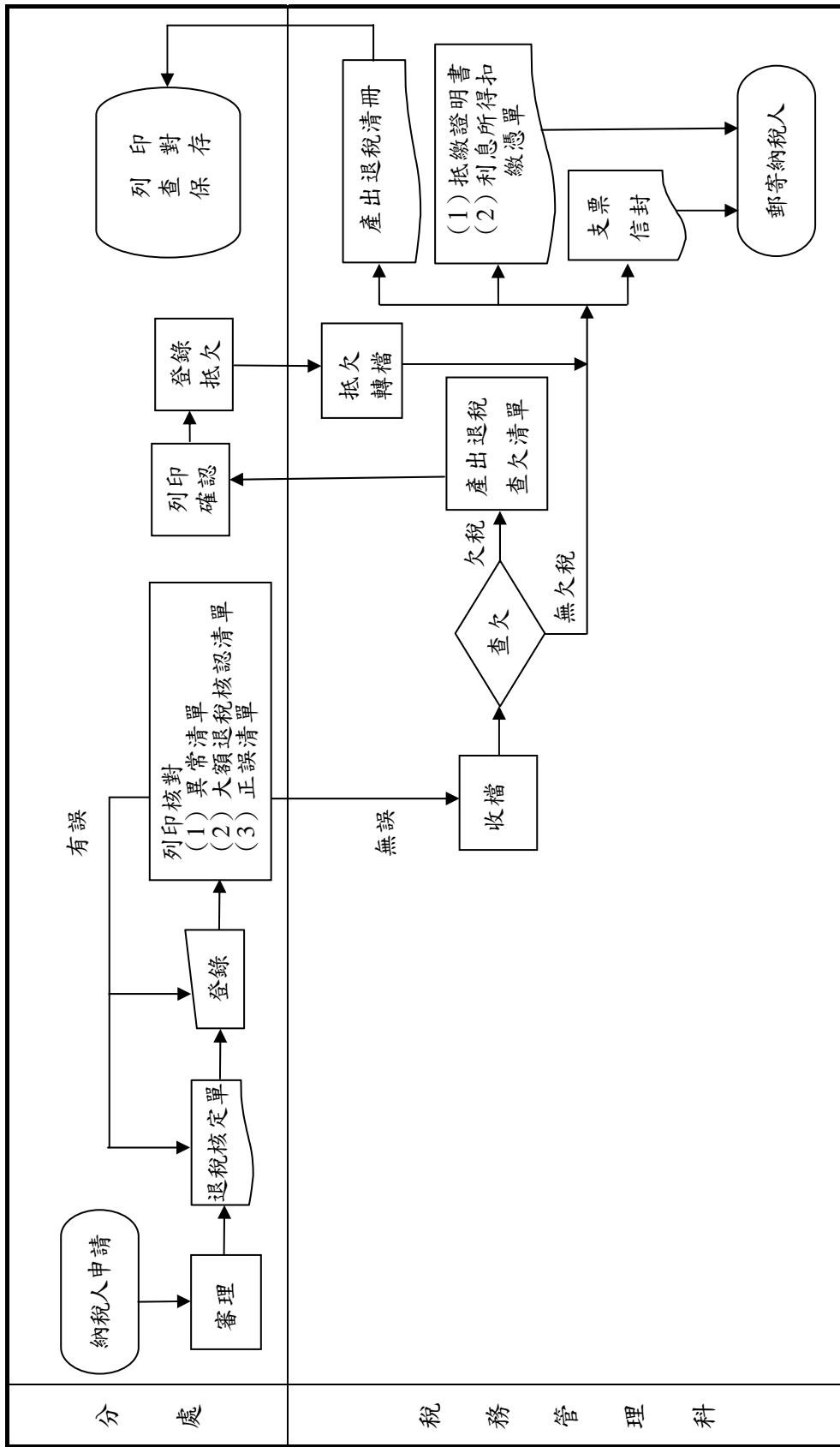
一、沿革

民國 34 年全省實施統一稽徵制度，臺北市設第一、第二稅務稽徵所管轄本市稅捐稽徵業務，民國 36 年 1 月合併成立臺北市稅捐稽徵處，下設 6 課及城中、中山、延平、萬華、古亭、松山等分處，掌理國、省、地方稅捐稽徵事宜，在系統上隸屬於臺北市政府而受臺灣省政府財政廳指揮監督。

民國 56 年 7 月臺北市改制為直轄市，財政部同時成立臺北市國稅局負責國稅之徵收，本處負責直轄市稅捐稽徵，並同時增設建成分處。民國 57 年 7 月，將市郊景美、木柵、南港、內湖及陽明山管理局之士林、北投等 6 鄉鎮正式劃入為臺北市管轄，除士林、北投另成立為陽明山管理局稅捐稽徵處外，景美、木柵 2 區成立景美分處，南港、內湖 2 區成立南港分處，隸屬於本處。民國 60 年 7 月，因大安區發展迅速，為加強便民服務，由古亭分處撥出成立大安分處。民國 63 年 1 月，原陽明山管理局稅捐稽徵處改隸本處，改設為士林分處。民國 75 年 1 月建成分處併入延平分處，士林分處劃出成立北投分處。民國 77 年 6 月增設內湖及大同 2 個分處。

民國 80 年 7 月，配合臺北市行政區調整為 12 區，本處按行政區域及業務情況設置 13 個分處，分別為中正（城中、古亭合併）、中北、中南（中山分出）、北投、萬華、信義（松山分出）、大安、松山、南港、文山（景美更名）、士林、內湖、大同（延平併入）等分處，就近為市民提供最便捷的納稅服務。

民國 88 年營業稅改制為國稅，仍由本處代徵，10 月為落實組織精簡，提升組織效能，實施組織重整並彈性調整各分處內部架構，業務量較大之大安、中南、中北、松山 4 個分處改設 5 個股，業務量較小之北投、內湖、南港、文山 4 個分處改設 3 個股，其餘大同、中正、信義、萬華、士林等 5 分處仍設 4 個股，並將娛樂稅、印花稅稽徵業務改由分處辦理。

民國 92 年 1 月營業稅移撥由財政部臺北市國稅局稽徵。本處負責房屋稅、地價稅、土地增值稅、契稅、使用牌照稅、娛樂稅、印花稅等地方稅及工程受益費之稽徵。同時重新訂定組織架構，將總處調整為 5 科 5 室，分處仍維持不變，除大安分處設置 4 個股外，其餘分處設置 3 個股。為因應業務需要增設第 2 位副處長職位，於 94 年 1 月正式派任。

民國 95 年 1 月為擴增服務據點，使用牌照稅業務比照其他稅目，將稽徵作業之執行改由分處辦理，人員配合移撥分處。松山分處因牌照稅業務量及員額配置較多，專設 1 股辦理該項業務，改置為 4 個股，至民國 100 年 9 月為配合使用牌照稅稽徵業務回歸機會稅科管理，復調整為 3 個股。

臺北市稅捐稽徵處暨所屬各分處稽徵區域圖

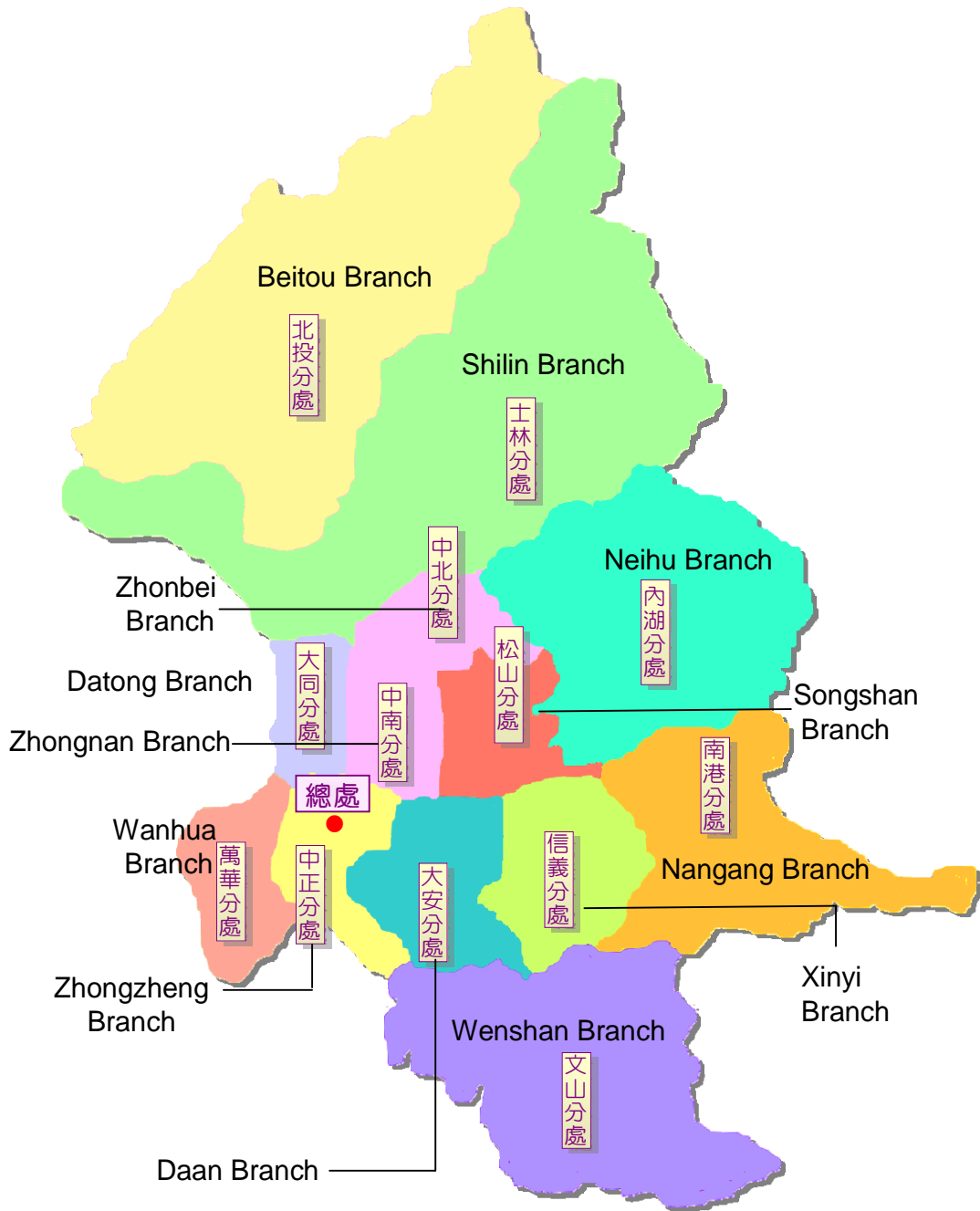

二、組織

本處組織：

依據臺北市政府 93 年 7 月 30 日府法三字第 09312725300 號令頒「臺北市稅捐稽徵處組織規程」規定本處隸屬於臺北市政府財政局，置處長 1 人，綜理處務，並置副處長 2 人襄理處務，下設 5 科 5 室及 13 個分處掌理各項地方稅捐稽徵業務。

臺北市稅捐稽徵處組織圖

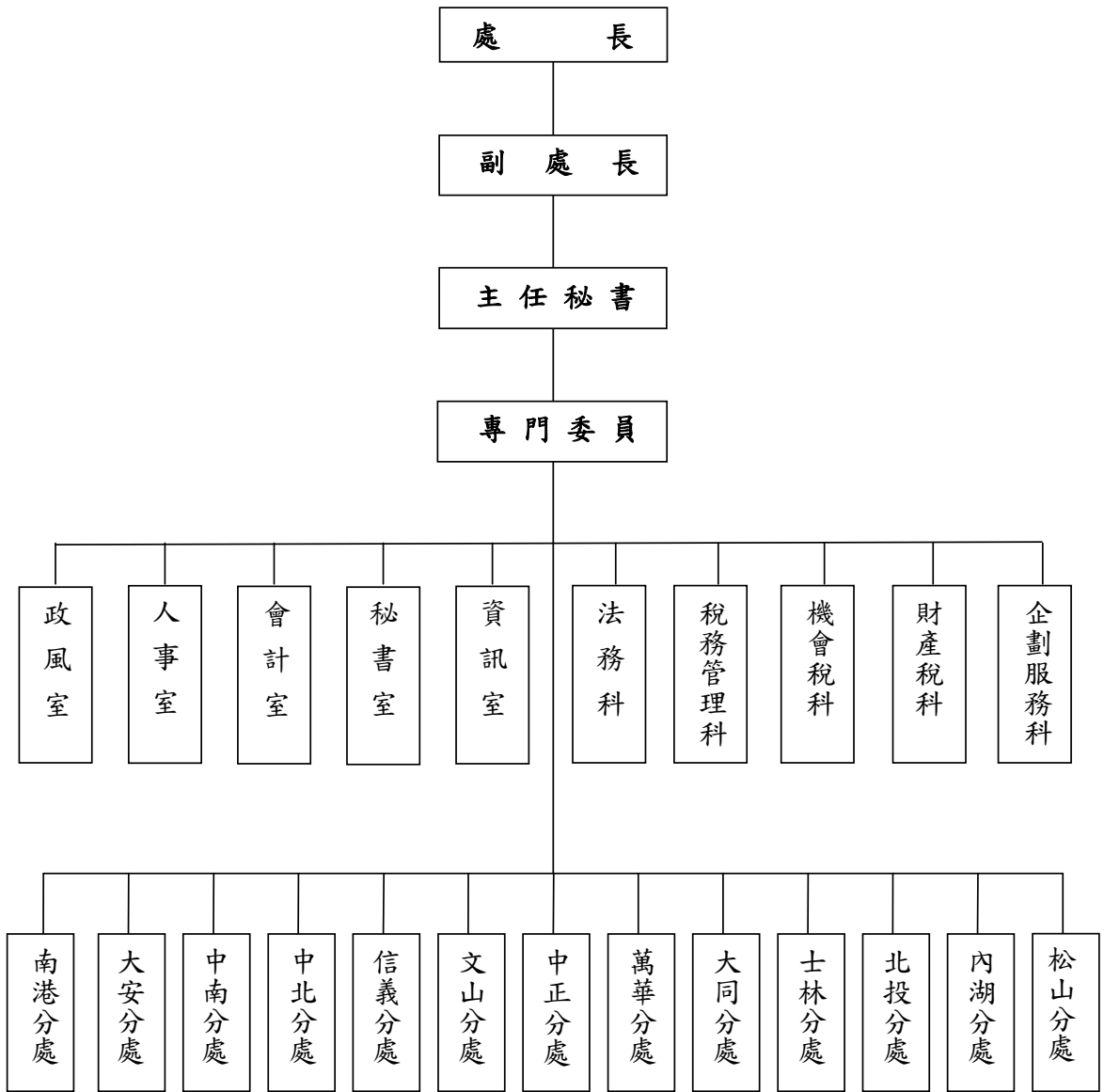

三、人事

本處奉准編制員額 846 人，民國 100 年 12 月底現有職員 744 人。現有人員按學歷別分析，研究所畢業者 61 人占 8.2%，大專畢業者 633 人占 85.1%，高中(職)畢業者 49 人占 6.6%，國中畢業者 1 人占 0.1%；按考試及格別來看，其中高等考試及格者 151 人占 20.3%，普通考試及格者 92 人占 12.4%，特種考試及格者 327 人占 44.0%，升等考試及格者 85 人占 11.4%，初等考試及格者 33 人占 4.4%，其他考試及格者 40 人占 5.4%，依其他法令進用者 16 人占 2.1%。再以年齡別分，20 歲至 29 歲 101 人占 13.6%，30 歲至 39 歲 204 人占 27.4%，40 歲至 49 歲 233 人占 31.3%，50 歲至 59 歲 194 人占 26.1%，60 歲以上 12 人占 1.6%，平均年齡為 42.4 歲。



表 19 本處人事概況
(一)法定員額與現有員額
100 年 12 月底

單位：人

職 稱	Position	法定員額 Budget Staff		現有員額 Actual Staff	備 註
		職 等	員 額		
總 計	Total		846	744	本表法定員額係奉 臺北市政府 93 年 7 月 30 日府法三字第 09312725300 號令 核定之員額。
處 長	Director	第 十 一 職 等	1	1	
副 處 長	Assistant Director	第 十 職 等	2	2	
主 任 秘 書	Chief Secretary	第 九 職 等	1	1	
專 門 委 員	Senior Specialist	第 九 職 等	2	2	
科 長	Section Chief	第 八 職 等	5	5	
分 處 主 任	Manager, Branch	第 八 至 九 職 等	13	13	
主 任	Chief	第 八 職 等	2	2	
秘 書	Secretary	第 七 至 八 職 等	3	1	
督 導	Inspector	第 七 至 八 職 等	3	3	
審 核 員	Revenue Assessor	第 七 至 八 職 等	19	18	
專 員	Specialist	第 七 至 八 職 等	1	1	
股 長	Sub-section Chief	第 七 職 等	62	61	
分 析 師	Systems Analyst	第 七 職 等	2	2	
設 計 師	Systems Designer	第 五 或 六 至 七 職 等	14	14	
管 理 師	Systems Coordinator	第 五 或 六 至 七 職 等	4	4	
助 理 設 計 師	Assistant Systems Designer	第 三 至 五 職 等	6	5	
助 理 管 理 師	Assistant Systems Coordinator	第 三 至 五 職 等	1	1	
稅 務 員	Revenue Officer	第 五 或 六 至 七 職 等	344	328	
助 理 稅 務 員	Revenue Assistant	第 三 至 五 職 等	167	145	
科 員	Section Assistant	第 五 或 六 至 七 職 等	6	6	
辦 事 員	Senior Clerk	第 三 至 五 職 等	19	17	
書 記	Clerk	第 一 至 三 職 等	124	72	

續下頁

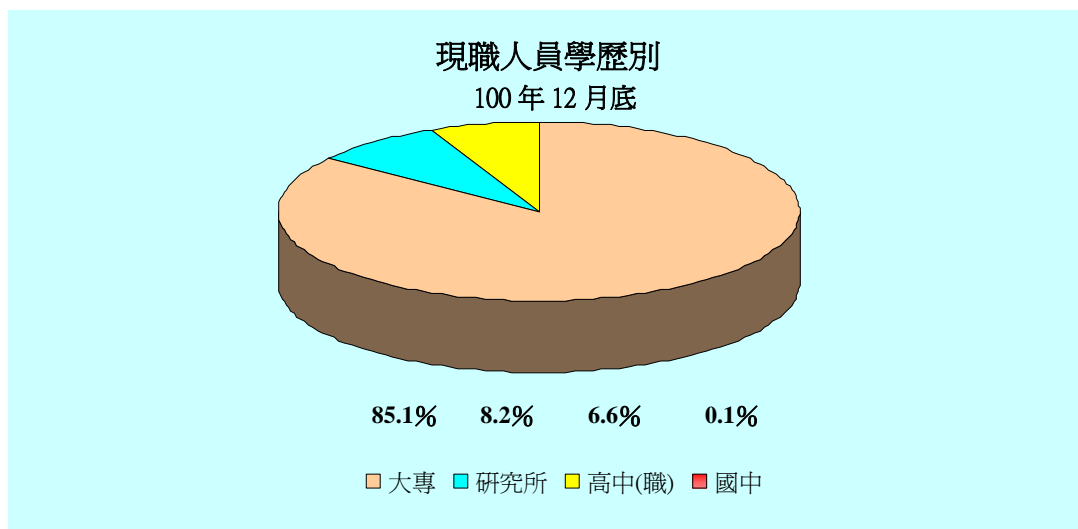
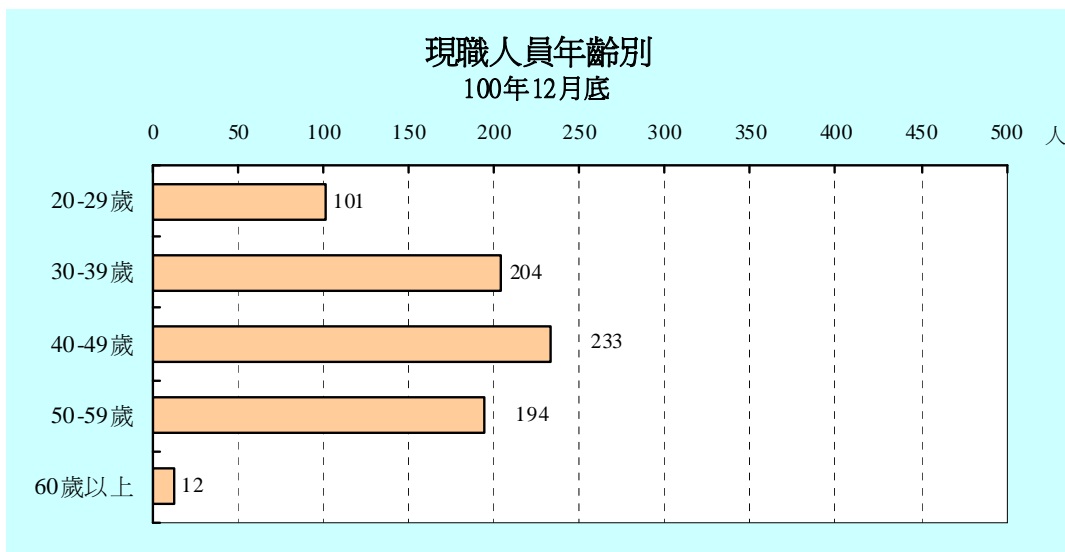
表 19 本處人事概況(續 1)

(一)法定員額與現有員額

100 年 12 月底

單位：人

職 稱 Position	法定員額 Budget Staff		現有員額 Actual Staff	備 註	
	職 等	員 額			
會 計 室 Accounting office	會計主任 Chief Accounting Officer	第 八 職 等	1	1	
	專員 Specialist	第 七 至 八 職 等	1	1	
	股長 Sub- section Chief	第 七 職 等	4	3	
	科員 Section Assistant	第 五 或 六 至 七 職 等	11	11	
	辦事員 Senior Clerk	第 三 至 五 職 等	1	-	
	書記 Clerk	第 一 至 三 職 等	2	1	
	人 事 室 Personnel Office	主任 Chief Personnel Officer	第 八 職 等	1	1
專員 Specialist		第 七 至 八 職 等	1	1	
股長 Sub- section Chief		第 七 職 等	3	3	
科員 Section Assistant		第 五 或 六 至 七 職 等	8	7	
助理員 Assistant		第 四 至 五 職 等	2	1	(內 1 人得列 薦任)
書記 Clerk		第 一 至 三 職 等	1	1	
政 風 室 Government Ethics Office		主任 Chief Government Ethics Officer	第 八 職 等	1	1
	股長 Sub- section Chief	第 七 職 等	2	2	
	科員 Section Assistant	第 五 或 六 至 七 職 等	4	4	
	辦事員 Senior Clerk	第 三 至 五 職 等	1	1	
	書記 Clerk	第 一 至 三 職 等	1	1	

附註：根據本處人事室資料編製。

表 19 本處人事概況(續 2)
(二) 年齡與職等、性別
100 年 12 月底

單位：人

年 齡 age	官 等 Official Classes					性 別 Sex		
	共 計	10-14 職 等	6-9 職 等	1-5 職 等	雇 員	共 計	男	女
	Total	Selected Appointment	Recommended Appointment	Delegated Appointment	Assistant Clerk	Total	Male	Female
總 計 Grand Total	744	3	368	370	3	744	158	586
20 歲 - 29 歲	101	—	39	62	—	101	23	78
30 歲 - 39 歲	204	—	100	104	—	204	44	160
40 歲 - 49 歲	233	—	127	106	—	233	36	197
50 歲 - 59 歲	194	—	96	95	3	194	50	144
60 歲 以 上	12	3	6	3	—	12	5	7

(三) 學歷及考試
100 年 12 月底

單位：人

學 歷 及 考 試 別	共 計	10-14 職等	6-9 職等	1-5 職等	雇 員
Educational & Examination	Total	Selected Appointment	recommended Appointment	Delegated Appointment	Assistant Clerk
(1) 學 歷 Education	744	3	368	370	3
研 究 所 Graduate School	61	—	50	11	—
大 專 Junior College	633	2	313	316	2
高 中 (職) Senior High School	49	1	5	42	1
國 (初) 中 及 以 下 Junior High School and Under	1	—	—	1	—
(2) 考 試 Examination	744	3	368	370	3
高 等 考 試 Senior Civil Service Exam.	151	—	145	6	—
普 通 考 試 Junior Civil Service Exam.	92	—	36	56	—
特 種 考 試 Special Civil Service Exam.	327	1	132	194	—
升 等 考 試 Rank Promotion Service Exam.	85	2	37	46	—
初 等 考 試 Elementary Civil Service Exam.	33	—	1	32	—
其 他 考 試 Other Civil Service Exam.	40	—	17	20	3
依 其 他 法 令 進 用 By Other Means	16	—	—	16	—

表 19 本處人事概況(續 3 完)

(四)年 資
100 年 12 月底

單位：人

年 資 Seniority	共 計 Total	10-14 職等 Selected Appointment	6-9 職等 Recommended Appointment	1-5 職等 Delegated Appointment	雇 員 Assistant Clerk
總 計 Grand Total	744	3	368	370	3
5 年 以 下	253	—	110	143	—
6 年 - 9 年	91	—	33	58	—
10 年 - 14 年	86	—	38	48	—
15 年 - 19 年	150	—	68	80	2
20 年 - 24 年	73	—	45	28	—
25 年 - 29 年	51	—	41	10	—
30 年 以 上	40	3	33	3	1

(五)工 作 類 別

100 年 12 月底

單位：人

工 作 類 別 Job	共 計 Total	10-14 職等 Selected Appointment	6-9 職等 Recommended Appointment	1-5 職等 Delegated Appointment	雇 員 Assistant Clerk
總 計 Grand Total	744	3	368	370	3
行 政	64	—	10	54	—
財 政	605	3	318	284	—
人 事	14	—	9	5	—
會 計	17	—	8	9	—
雇 員	3	—	—	—	3
資 訊 處 理	32	—	17	15	—
政 風	9	—	6	3	—
安 全 保 防	—	—	—	—	—

表 20 本處歲出預決算數

單位：新臺幣元

年度及科目別	預 算		決 算		決算數 占預算數 之比率 % (2/1)×100
	金 額 (1)	%	金 額 (2)	%	
91 年 度	1,556,915,670	100.0	1,523,222,095	100.0	97.8
92 年 度	1,026,447,483	100.0	977,386,545	100.0	95.2
93 年 度	1,001,426,569	100.0	948,839,912	100.0	94.7
94 年 度	922,830,712	100.0	908,367,765	100.0	98.4
95 年 度	929,515,635	100.0	918,257,368	100.0	98.8
96 年 度	917,289,764	100.0	895,615,954	100.0	97.6
97 年 度	923,887,755	100.0	895,044,198	100.0	96.9
98 年 度	925,665,198	100.0	898,324,537	100.0	97.0
99 年 度	910,138,102	100.0	898,108,142	100.0	98.7
100 年 度	924,158,185	100.0	915,283,662	100.0	99.0
一般行政	165,130,310	17.9	164,513,186	18.0	99.6
行政管理	165,130,310	17.9	164,513,186	18.0	99.6
稅捐稽徵業務	724,317,417	78.4	716,805,662	78.3	99.0
財產稅稽徵	353,896,717	38.3	352,833,953	38.5	99.7
機會稅稽徵	66,934,514	7.2	63,742,843	7.0	95.2
稅務管理	208,682,873	22.6	208,536,558	22.8	99.9
違章及行政救濟	14,367,203	1.6	13,855,162	1.5	96.4
電子處理資料	80,436,110	8.7	77,837,146	8.5	96.8
建築及設備	34,076,211	3.7	33,511,432	3.7	98.3
營建工程	5,308,077	0.6	5,050,433	0.6	95.1
其他設備	1,516,934	0.2	1,209,799	0.1	79.8
土地購置	27,251,200	2.9	27,251,200	3.0	100.0
接受補助業務支出	634,247	0.1	453,382	0.0	71.5
接受中央政府補助業務支出	634,247	0.1	453,382	0.0	71.5

資料來源：依據審計部臺北市審計處審核決算審定書編製。

附 註：1. 本表未包括統籌科目。2. 100年度預算數含追加預算63萬4,247元。

3. 100年度決算數尚未經審計部臺北市審計處審定。

中華民國 100 年度
臺北市稅捐統計年報

出版機關：臺北市稅捐稽徵處

發行人：黃素津

編輯：臺北市稅捐稽徵處會計室

地址：臺北市中正區北平東路 7 之 2 號

電話：(02)23949211 分機 341

網址：www.tpctax.taipei.gov.tw

創刊日期：中華民國 42 年 2 月

出版日期：中華民國 101 年 3 月

出刊頻率：年刊

定價：每本新臺幣 180 元

展售處：國家書店松江門市

地址：臺北市松江路 209 號 1 樓

電話：(02)25180207

臺北市政府出版品紀念品展售中心

地址：臺北市市府路 1 號 1 樓

電話：(02)27208889 轉 3391

五南文化廣場臺中總店

地址：臺中市中山路 6 號

電話：(04)22260330

GPN：2004200009

ISSN：1811-8488

本刊同時登載於本處網站



依法納稅是義務
合法節稅是權利
主動退稅是責任

ISSN 1811-8488

GPN : 2004200009

定價 : 新臺幣180元