

ISSN:1811-8488

中華民國96年度
臺北市稅捐統計年報

YEARBOOK OF MUNICIPAL TAX
STATISTICS OF TAIPEI CITY
2007



臺北市稅捐稽徵處 編印
Taipei Revenue Service
97年2月出版

編 製 說 明

- 一、本刊之編製，旨在提供本處稽徵業務執行與成果資料，以為公務計畫、執行、考核及財務管理上之參考。
- 二、本刊資料內容包括稅收概況、稅收統計、稅源及其他、行政組織等 4 大項計 114 頁。
- 三、本刊內所稱「年度」係指政府會計年度，88 年度（含）以前為上年 7 月 1 日起至該年 6 月 30 日止，88 年下半年及 89 年度期間為 88 年 7 月 1 日起至 89 年底止，90 年度（含）以後為該年 1 月 1 日起至同年底止，「年」係指普通年度（該年 1 月 1 日起至同年底止）。
- 四、本刊小數點以下數字，除每千元稽徵成本採取 4 位外，其餘一律採取 1 位，2 位以下四捨五入，故部分總數與細數之間，或有未能符合情事。
- 五、本刊所有符號「—」表示無數值，「--」表示無意義數值，「...」表示數值不明或尚未產生資料，「0」表示有數值而不及半單位，數字前加（-）者表示退稅或減免數，（+）者表示增加數。

目 錄

壹、稅收概況

| | |
|---------|----|
| 一、歷年稅收 | 2 |
| 二、地價稅 | 4 |
| 三、土地增值稅 | 5 |
| 四、房屋稅 | 6 |
| 五、使用牌照稅 | 7 |
| 六、契稅 | 8 |
| 七、印花稅 | 9 |
| 八、娛樂稅 | 10 |

貳、稅收統計

| | |
|-----------------------|----|
| 表 1 各項稅捐徵績比較 | 12 |
| 表 2 歷年各項稅捐預算數、查定數與實徵數 | |
| 一、營業稅（國稅） | 14 |
| 二、總計 | 16 |
| 三、稅課收入 | |
| （一）合計 | 18 |
| （二）地價稅 | 20 |
| （三）土地增值稅 | 22 |
| （四）房屋稅 | 24 |
| （五）使用牌照稅 | 26 |
| （六）契稅 | 28 |
| （七）印花稅 | 30 |
| （八）娛樂稅 | 32 |

(九)九年國民義務教育附徵教育經費

| | |
|-------------------|----|
| 1. 計 | 34 |
| 2. 房屋稅 | 36 |
| 3. 娛樂稅 | 38 |
| 四、工程受益費 | 40 |
| 五、罰鍰收入 | 42 |
| 六、規費收入 | 44 |
| 表 3 各項稅捐納庫數 | |
| 一、歷年別 | 46 |
| 二、稅目別 | 48 |
| 表 4 歷年各項稅捐實徵淨額及指數 | 50 |
| 表 5 本處各項稅捐稽徵成本 | 54 |

參、稅源及其他

| | |
|-------------------------|----|
| 表 6 地價稅稅源 | 56 |
| 表 7 土地增值稅稅源 | 58 |
| 表 8 房屋稅稅源 | 60 |
| 表 9 使用牌照稅稅源 | 64 |
| 表 10 契稅稅源 | 66 |
| 表 11 印花稅稅源 | 68 |
| 表 12 娛樂稅稅源 | 70 |
| 表 13 違章漏稅案件處理及財務罰鍰執行情形表 | 74 |
| 表 14 各項稅捐滯納案件移送執行情形 | 78 |
| 表 15 查(核)定開徵數及未徵數情形 | 80 |

| | |
|--------------------|-----|
| 表 16 各項稅捐現行稅率表 | 88 |
| 表 17 各項稅捐劃解分配率 | 94 |
| 表 18 本處各項稅捐稽徵工作流程圖 | |
| 一、地價稅 | 95 |
| 二、土地增值稅 | 96 |
| 三、房屋稅 | 97 |
| 四、使用牌照稅 | 98 |
| 五、契稅 | 99 |
| 六、印花稅 | 100 |
| 七、娛樂稅 | 101 |
| 八、支票退稅 | 102 |

肆、行政組織

| | |
|-----------------|-----|
| 一、沿革（附圖） | 105 |
| 二、組織（附圖） | 107 |
| 三、人事（附圖） | 109 |
| 表 19 本處人事概況 | |
| （一）法定員額與現有員額 | 110 |
| （二）年齡與職等、性別 | 112 |
| （三）學歷及考試 | 112 |
| （四）年資 | 113 |
| （五）工作類別 | 113 |
| 表 20 本處經費歲出預決算數 | 114 |

CONTENTS

I. Analysis of Revenues from Taxes

| | |
|---------------------------------|----|
| A. Tax Revenues in Recent Years | 2 |
| B. Land Value Tax | 4 |
| C. Land Value Increment Tax | 5 |
| D. House Tax | 6 |
| E. Vehicle License Tax | 7 |
| F. Deed Tax | 8 |
| G. Stamp Tax | 9 |
| H. Amusement Tax | 10 |

II. Tax Revenue Statistics

| | |
|---|----|
| Table 1. Net Tax Revenues Compare | 12 |
| Table 2. Budget Amount, Audited Amount and Actual Collection in Recent Years | |
| A. Business Tax (National Tax) | 14 |
| B. Grand Total | 16 |
| C. Revenues from Taxes | |
| 1. Total | 18 |
| 2. Land Value Tax | 20 |
| 3. Land Value Increment Tax | 22 |
| 4. House Tax | 24 |
| 5. Vehicle License Tax | 26 |
| 6. Deed Tax | 28 |
| 7. Stamp Tax | 30 |
| 8. Amusement Tax | 32 |

| | |
|--|----|
| 9. Education Surtax | |
| (1) Subtotal | 34 |
| (2) House Tax | 36 |
| (3) Amusement Tax | 38 |
| D. Construction Benefit Fee | 40 |
| E. Punitive Fine Revenue | 42 |
| F. Fees Revenue | 44 |
| Table 3. Taxation Forwarded to Treasury | |
| A. Fiscal Year | 46 |
| B. Item of Tax | 48 |
| Table 4. Net Amount Remitted and Index in Recent Years | 50 |
| Table 5. Cost of Tax Levying | 54 |

III. Tax Sources and Others

| | |
|---|----|
| Table 6. Sources of Land Value Tax | 56 |
| Table 7. Sources of Land Value Increment Tax | 58 |
| Table 8. Sources of House Tax | 60 |
| Table 9. Sources of Vehicle License Tax | 64 |
| Table 10. Sources of Deed Tax | 66 |
| Table 11. Sources of Stamp Tax | 68 |
| Table 12. Sources of Amusement Tax | 70 |
| Table 13. The Management of Cases of Tax Evasion Against Law and Execution Status of Fine | 74 |
| Table 14. The Status of Delayed Case Transferred to Execution | 78 |
| Table 15. The Management of Opening Collection for Assessed(Verified) and of Tax Not Collected | 80 |

| | |
|--|-----|
| Table 16. Current Tax Rates for Taxation | 88 |
| Table 17. The Distribution Rates of Tax | 94 |
| Table 18. Work Flow Chart | |
| A. Land Value Tax | 95 |
| B. Land Value Increment Tax | 96 |
| C. House Tax | 97 |
| D. Vehicle License Tax | 98 |
| E. Deed Tax | 99 |
| F. Stamp Tax | 100 |
| G. Amusement Tax | 101 |
| H. Check Refund | 102 |

IV. Administrative Organization

| | |
|---|-----|
| A. The History | 105 |
| B. Organization | 107 |
| C. Personnel | 109 |
| Table 19. Personnel Statistic | |
| 1. Personnel Management & Present Personnel | 110 |
| 2. By Age & Official Class & Sex | 112 |
| 3. By Educational Attainment & Recruitment Way | 112 |
| 4. By Length of Service | 113 |
| 5. Work Type | 113 |
| Table 20. Budget and Closed Account of Expenditures | 114 |

壹、稅收概況

I . Analysis of Revenues from Taxes

一、歷年稅收

本市自民國 56 年 7 月 1 日升格為院轄市，即實施國稅與市稅分徵，國稅包括所得稅、貨物稅、遺產及贈與稅、證券交易稅等，係由財政部臺北市國稅局稽徵。市稅包括營業稅、印花稅、使用牌照稅、土地增值稅、房屋稅、地價稅、契稅、娛樂稅等，由本處負責稽徵。而 88 年 1 月 25 日完成之財政收支劃分法，將營業稅改列為國稅(88 年 7 月 1 日起至 91 年 12 月 31 日止仍委託本處代徵，92 年 1 月 1 日起由財政部臺北市國稅局徵收)，印花稅全數歸屬地方。

稅課收入乃本市歲入之主要來源，本市 96 年度稅收 61,880,951 千元，較預算數 53,276,009 千元超徵 8,604,942 千元，超徵率 16.2%，以契稅超徵 848,967 千元幅度最大，超徵 52.4%，其次是土地增值稅超徵 4,766,774 千元，超徵 33.4%，其餘依次為地價稅、印花稅、房屋稅分別超徵 14.3%、7.8%、3.5%；而僅使用牌照稅及娛樂稅各短徵 0.3%、17.8%。

臺北市歷年稅收

單位：新臺幣千元

| 年度別 | 預算數 | 實徵淨額 | 實徵淨額與預算數比較 | | 實徵淨額與上年度比較 | |
|-------|------------|------------|------------|-------|------------|-------|
| | | | 增(減)數 | 增(減)% | 增(減)數 | 增(減)% |
| 94 年度 | 49,981,343 | 60,543,000 | 10,561,657 | 21.1 | 2,498,873 | 4.3 |
| 95 年度 | 52,011,000 | 59,559,142 | 7,548,142 | 14.5 | -983,858 | -1.6 |
| 96 年度 | 53,276,009 | 61,880,951 | 8,604,942 | 16.2 | 2,321,809 | 3.9 |

附註：1. 本表預算數與實徵淨額為稅課收入＋工程受益費＋罰鍰及其他收入。

2. 96 年度土地增值稅歲入預算原編列 14,170,000 千元，經臺北市議會三讀通過追加 101,009 千元，追加後預算數為 14,271,009 千元。

歷年稅收預算數與實徵淨額(不包括營業稅)

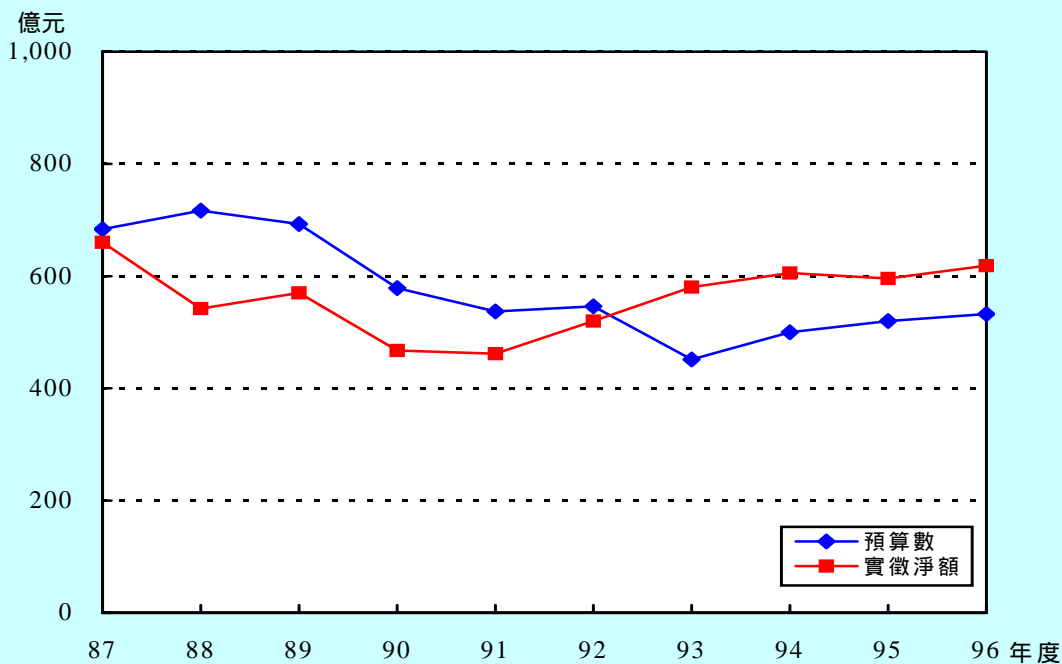

96 年度各稅比重

預算數總計：53,276,009 千元

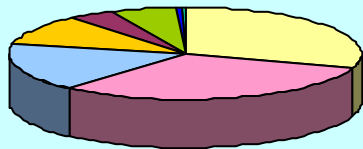
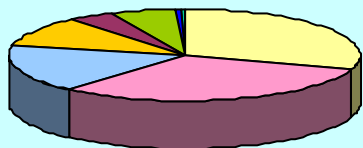

實徵淨額總計：61,880,951 千元

| 稅目別 | 預算數 % | 實徵淨額 % |
|-------|-------|--------|
| 地價稅 | 31.98 | 31.46 |
| 土地增值稅 | 26.79 | 30.77 |
| 房屋稅 | 18.30 | 16.31 |
| 使用牌照稅 | 12.36 | 10.60 |
| 契稅 | 3.04 | 3.99 |
| 印花稅 | 6.74 | 6.25 |
| 娛樂稅 | 0.45 | 0.32 |
| 教育經費 | - | 0.00 |
| 其他 | 0.34 | 0.30 |

二、地價稅

96 年度實徵淨額為 19,468,697 千元，較預算數 17,037,000 千元增加 2,431,697 千元，增加率 14.3%；與上年度實徵淨額 17,900,813 千元比較，增加 1,567,884 千元，成長率 8.8%。

因 96 年 1 月 1 日重新規定地價，調漲 7.02%，且積極辦理地價稅稅籍及使用情形清查作業以及欠稅清理具成效，致稅收超徵且較上年度成長。

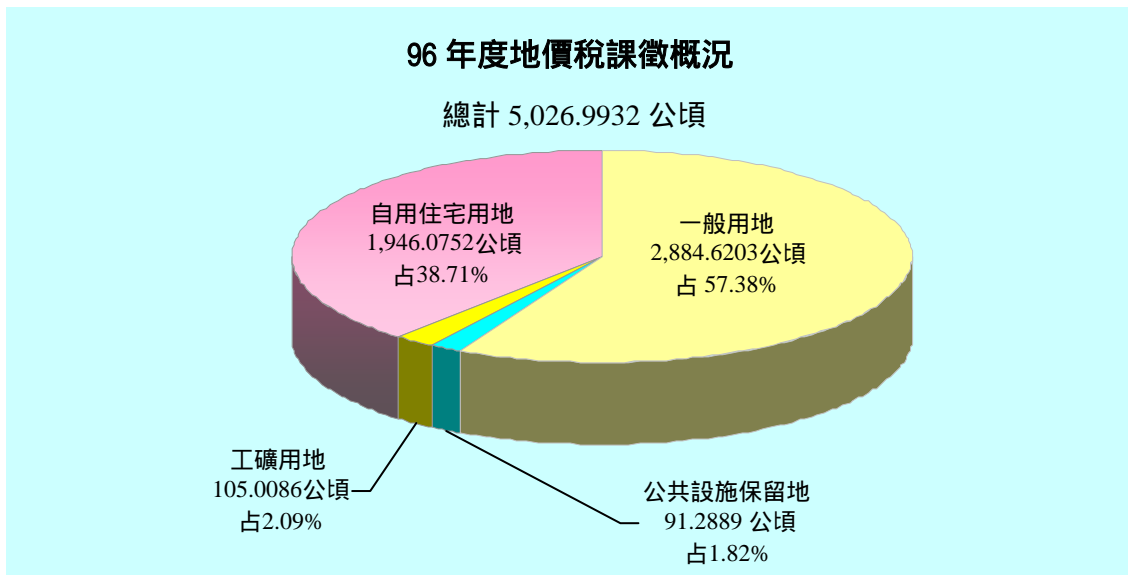
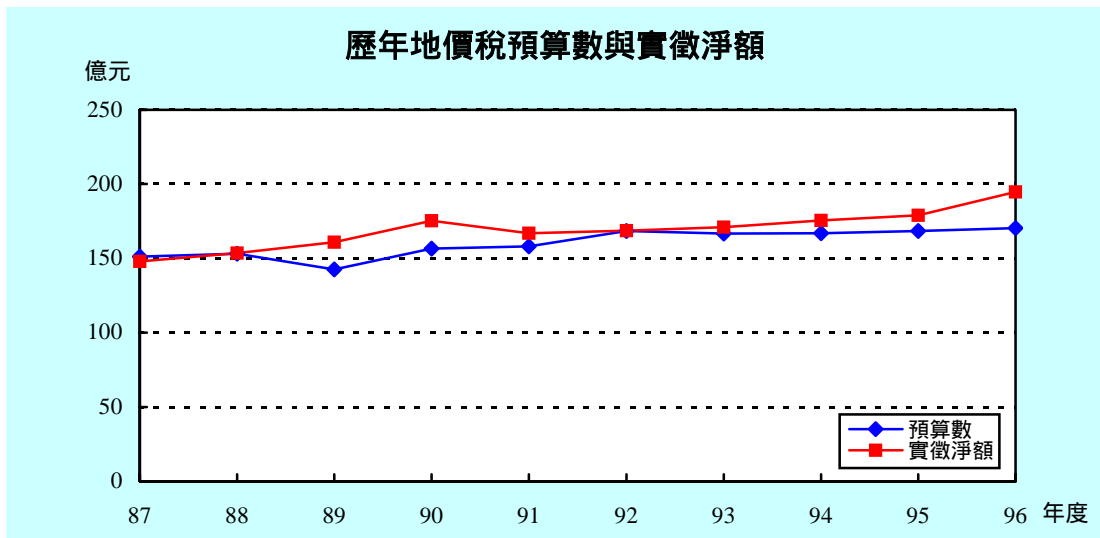

三、土地增值稅

96 年度實徵淨額為 19,037,783 千元，與預算數 14,271,009 千元比較，增加 4,766,774 千元，增加率為 33.4%。與上年度實徵淨額 18,608,089 千元比較，增加 429,694 千元，成長 2.3%。

96 年 1 月 1 日重新公告現值，調漲 4.38%，且上半年房地產交易熱絡，使得稅收能超徵且較上年度成長。

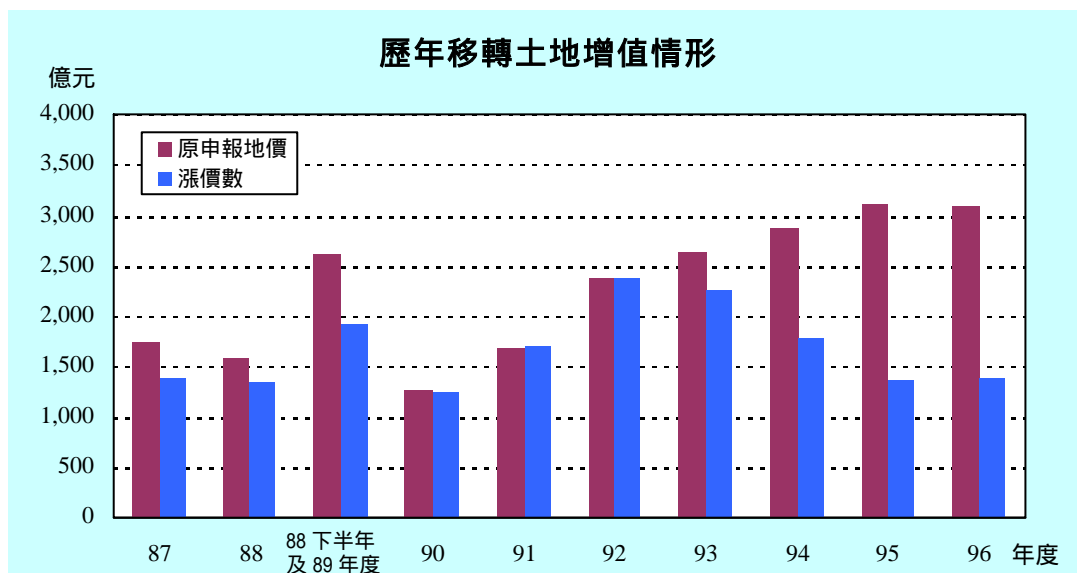
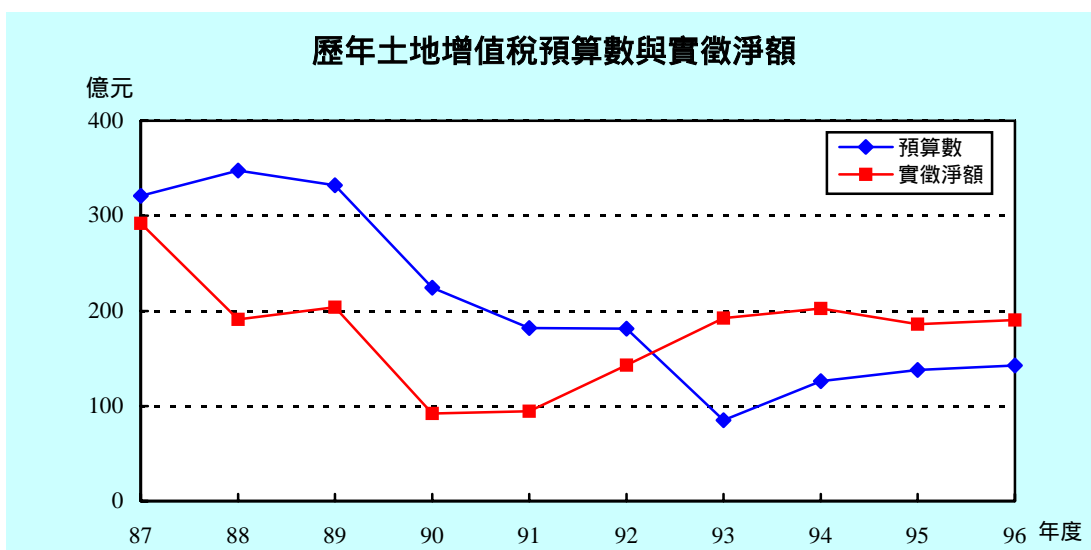

四、房屋稅

96 年度實徵淨額為 10,091,271 千元，與預算數 9,750,000 千元比較，增加 341,271 千元，增加率 3.5%；與上年度實徵淨額 9,997,706 千元比較，增加 93,565 千元，成長率 0.9%。

受房地產景氣熱絡影響及本處加強房屋稅稅籍清查、積極清理欠稅與提高繳款書送達率下，使得稅收超徵且較上年度增加。

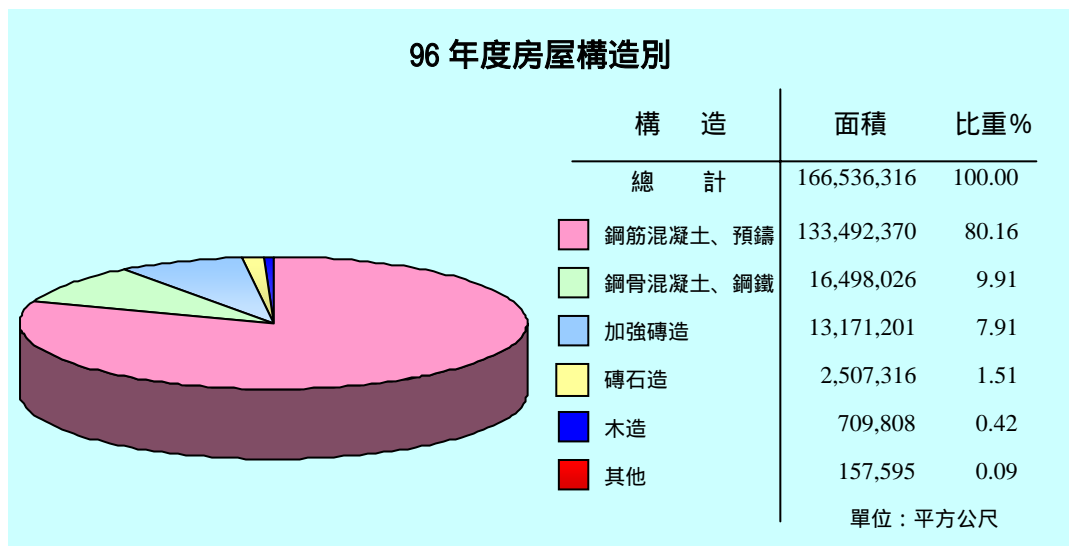
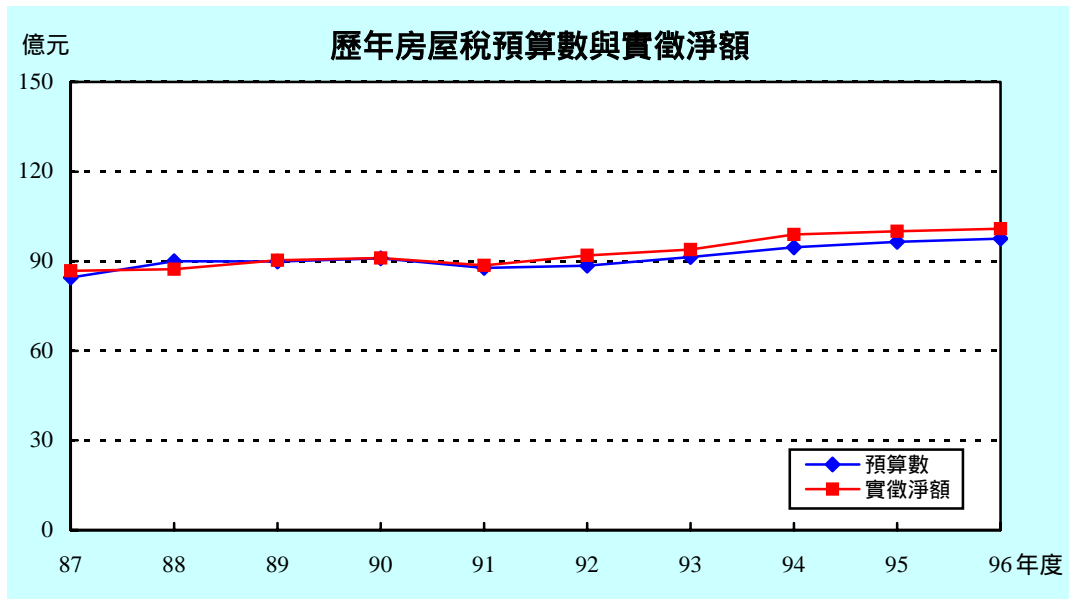

五、使用牌照稅

96 年度實徵淨額為 6,562,146 千元，與預算數 6,585,000 千元比較，減少 22,854 千元，短徵 0.3%；與上年度實徵淨額 6,442,749 千元比較，增加 119,397 千元，成長 1.9%。

因積極辦理免稅案件清查及清理欠稅，稅收較上年度增加；而稅收短徵主要係重型機車稅額調降及車輛成長率下降。

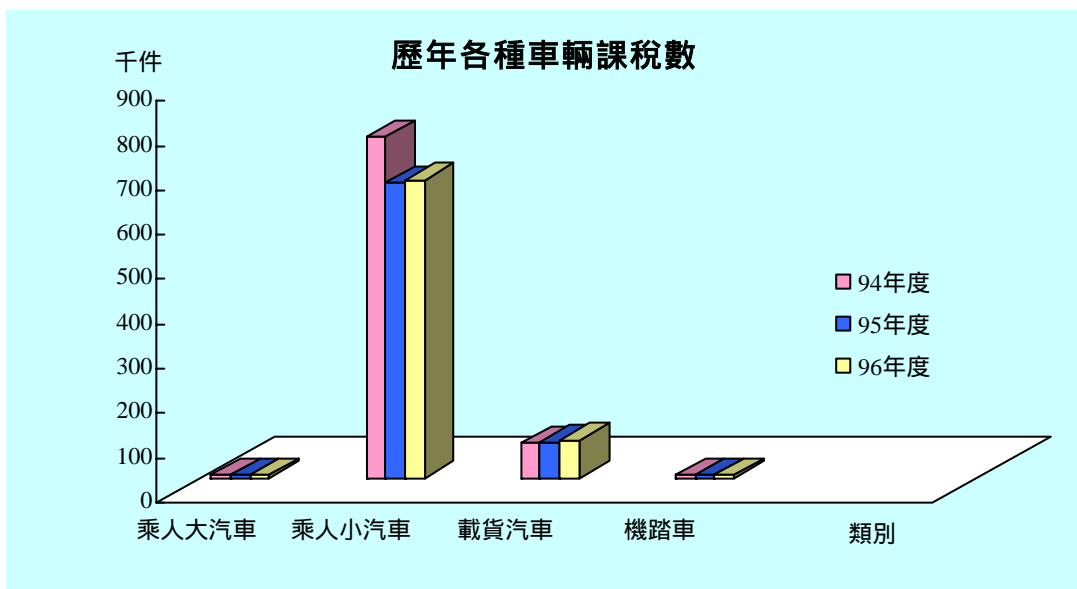
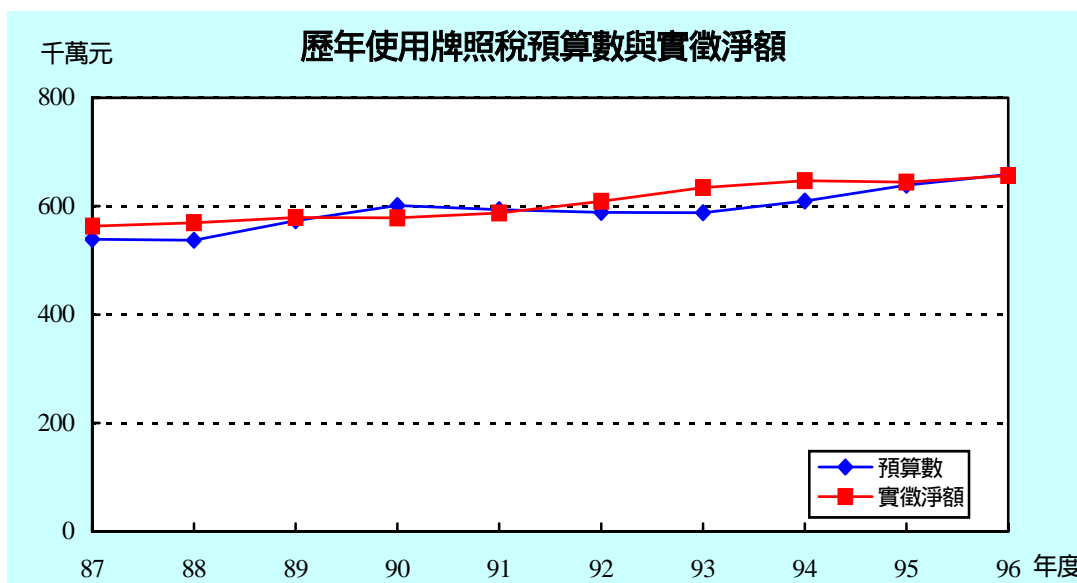

六、契稅

96 年度實徵淨額為 2,468,967 千元，與預算數 1,620,000 千元比較，增加 848,967 千元，增加率為 52.4%；與上年度實徵淨額 2,389,860 千元比較，增加 79,107 千元，成長 3.3%。

受房地產景氣熱絡影響，96 年度申報房屋移轉案件增加，致稅收超徵。

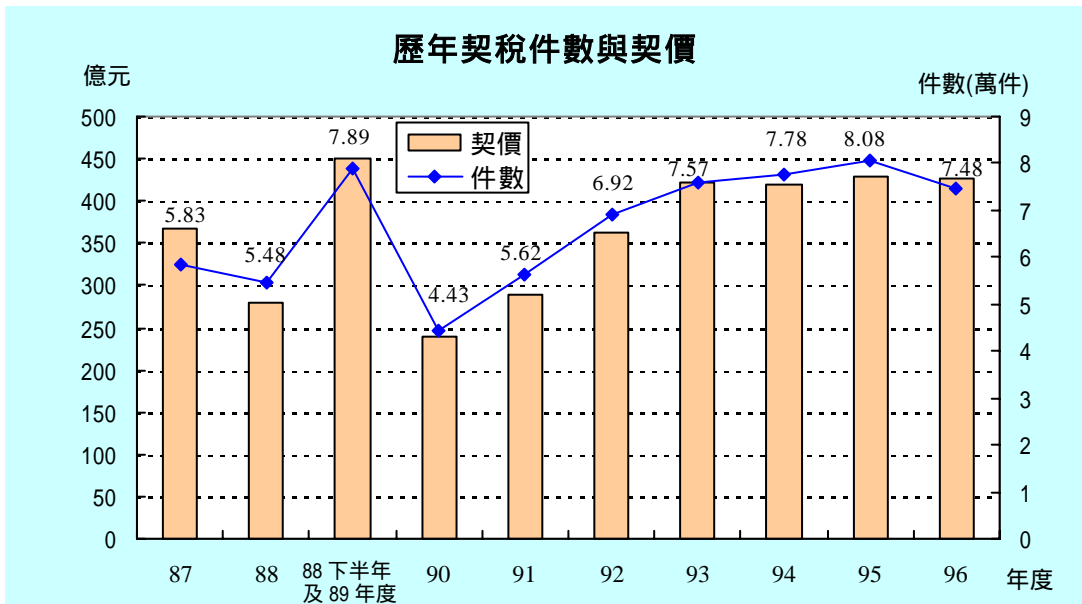
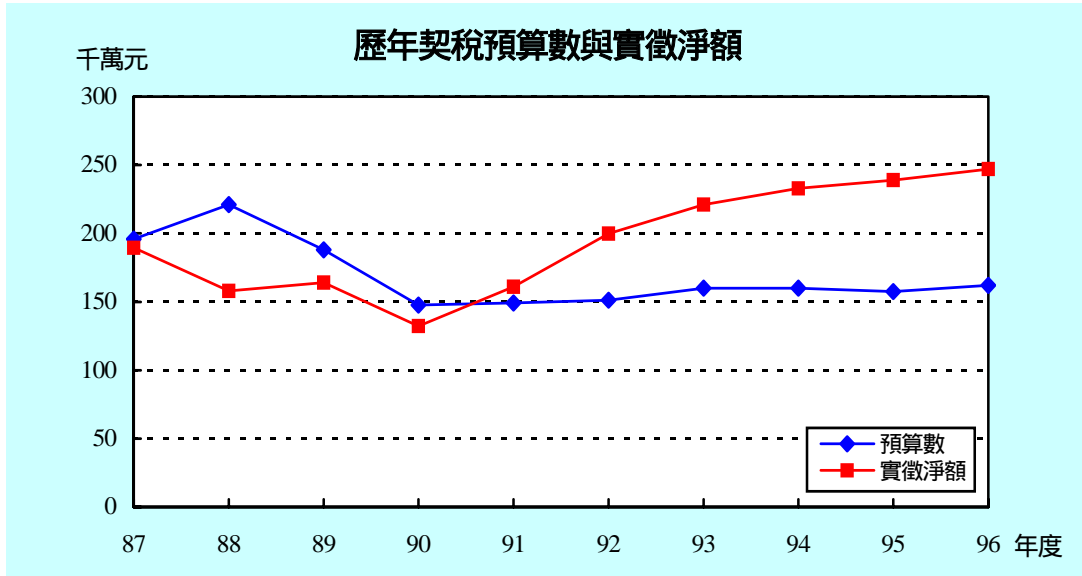

七、印花稅

96 年度實徵淨額為 3,868,317 千元，與預算數 3,590,000 千元比較，增加 278,317 千元，增加率為 7.8%；與上年度實徵淨額 3,749,305 千元比較，增加 119,012 千元，成長 3.2%。

受房地產景氣熱絡影響，不動產移轉契約增加，以及本處實施 96 年印花稅應稅憑證檢查作業計畫具成效，致稅收超徵且較上年度增加。

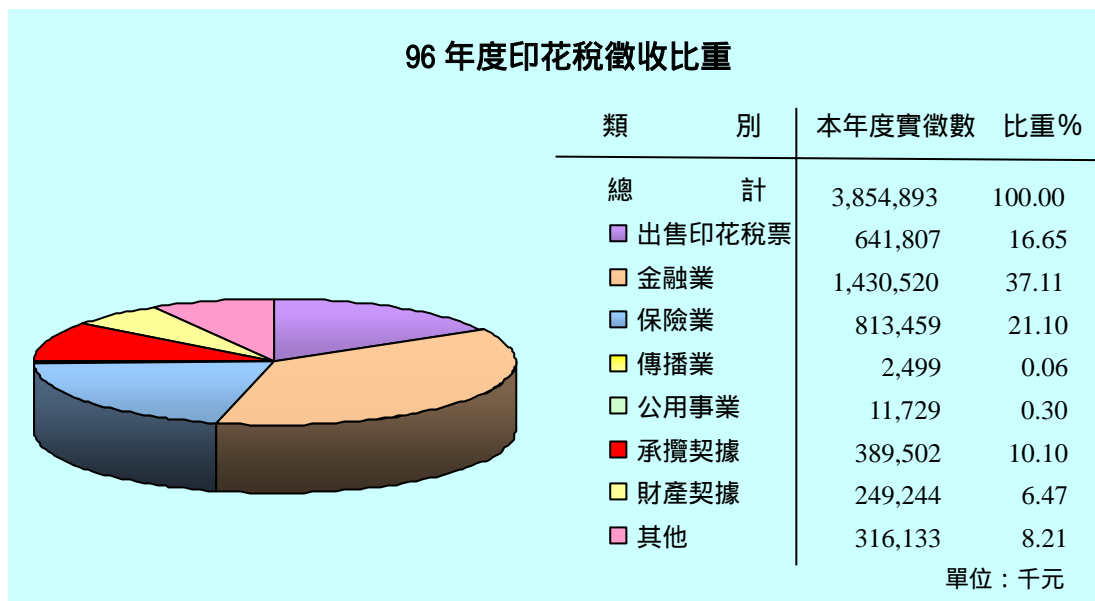
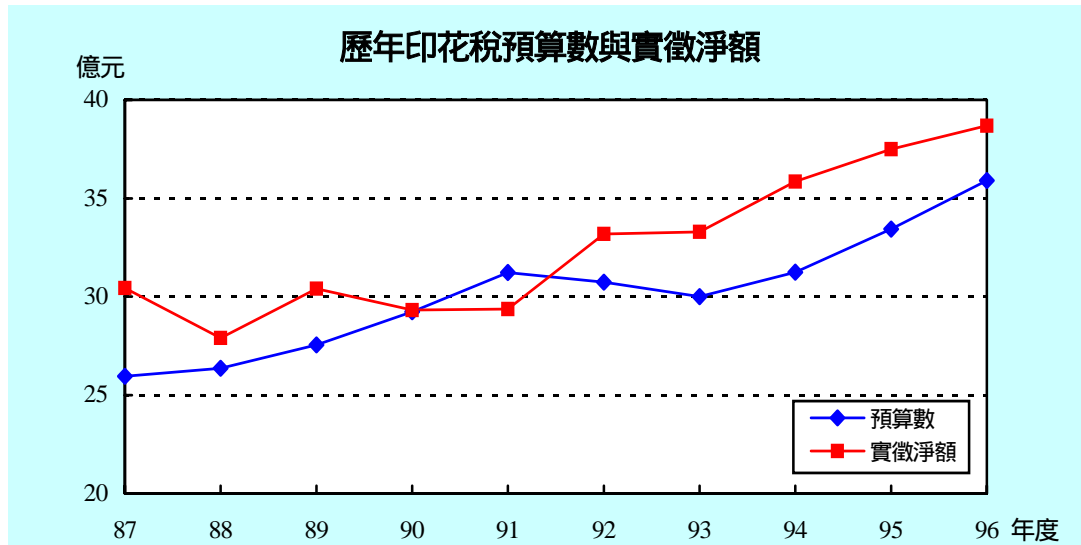

八、娛樂稅

96 年度實徵淨額為 197,243 千元，與預算數 240,000 千元比較，減少 42,757 千元，短徵 17.8%；與上年度實徵淨額 244,000 千元比較，減少 46,757 千元，負成長 19.2%。

因娛樂業總家數略有減少及撞球場與保齡球館於 96 年 5 月起取消課徵娛樂稅，致稅收減少。

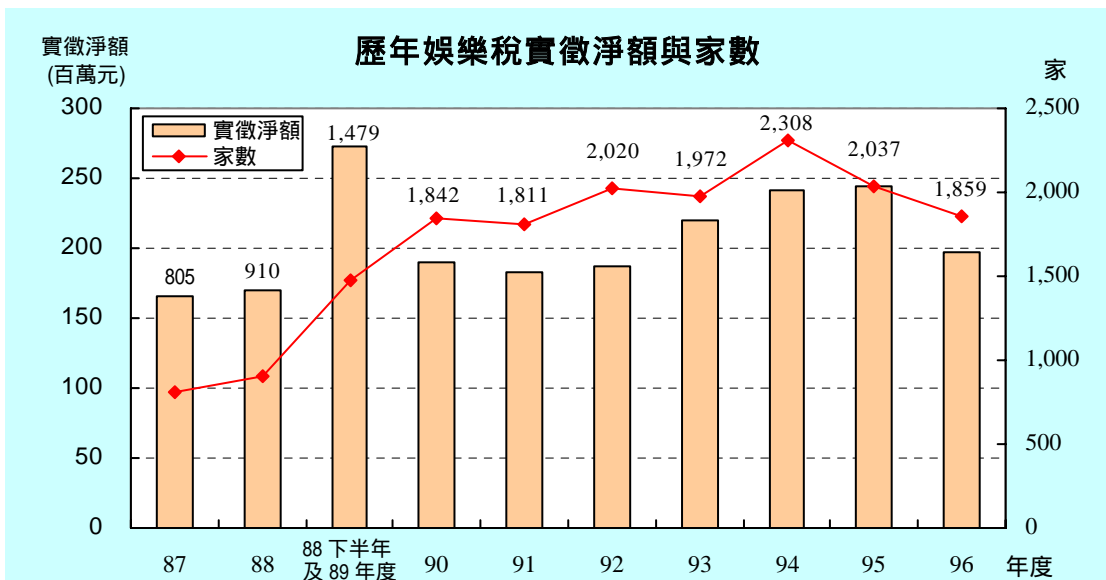
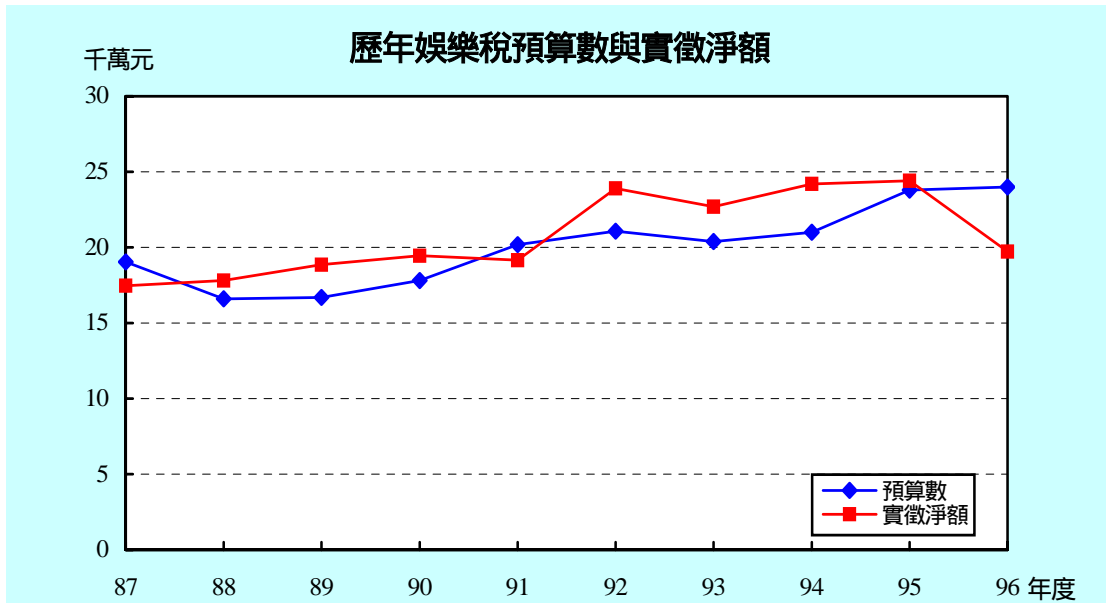

貳、稅收統計

II . Tax Revenue Statistics

表 1 各項稅捐徵績比較

單位：新臺幣千元

| 稅目別 Item of Tax | 96 年 度 FY 2007 | | | | | |
|---------------------------------------|---------------------------|------------------------------|---------------------------------------|--|-------------------------------------|---|
| | 預 算 數 Budget Amount | 查 定 數 ① Audited Amount | 實 徵 毛 額 Gross Actual Collection | 退 還 以 前 年 度 歲 入 款 Tax Income Returned | 實 徵 淨 額 Net Actual Collection | 實 徵 毛 額 占 預 算 數 % Gross Actual Collection/ Budget Amount |
| 總 計 Grand Total | 53 276 009 | 68 462 334 | 62 211 213 | 330 262 | 61 880 951 | 116.8 |
| 稅 課 收 入 Revenues from Taxes | 53 093 009 | 68 020 105 | 62 019 117 | 323 318 | 61 695 799 | 116.8 |
| 地 價 稅 Land Value Tax | 17 037 000 | 22 406 239 | 19 562 228 | 93 531 | 19 468 697 | 114.8 |
| 土 地 增 值 稅 Land Value Increment Tax | 14 271 009 | 20 581 406 | 19 209 883 | 172 100 | 19 037 783 | 134.6 |
| 房 屋 稅 House Tax | 9 750 000 | 11 110 055 | 10 107 330 | 16 059 | 10 091 271 | 103.7 |
| 使 用 牌 照 稅 Vehicle License Tax | 6 585 000 | 7 236 551 | 6 570 266 | 8 120 | 6 562 146 | 99.8 |
| 契 稅 Deed Tax | 1 620 000 | 2 505 084 | 2 482 532 | 13 565 | 2 468 967 | 153.2 |
| 印 花 稅 Stamp Tax | 3 590 000 | 3 888 455 | 3 868 755 | 438 | 3 868 318 | 107.8 |
| 娛 樂 稅 Amusement Tax | 240 000 | 275 784 | 216 736 | 19 493 | 197 243 | 90.3 |
| 教 育 經 費 Education Surtax | - | 16 530 | 1 386 | 12 | 1 374 | -- |
| 工 程 受 益 費 Construction Benefit Fee | - | 116 | 116 | - | 116 | -- |
| 罰 鍰 收 入 Punitive Fine Revenue | 183 000 | 442 108 | 191 975 | 6 944 | 185 032 | 104.9 |
| 規 費 收 入 Fees Revenue | - | 4 | 4 | - | 4 | -- |
| 契 稅 監 證 費 Fees | - | 4 | 4 | - | 4 | -- |

資料來源：根據本處會計室徵課會計報告編製。

附 註：①查定數係包括上年度結轉數在內。

Table 1. Net Tax Revenues Compare

Unit : N.T.\$1,000

| 實徵淨額 占預算數 % Net Actual Collection/ Budget Amount | 96年度與95年度比較 Compare FY2007 with FY2006 | | | 95年度與94年度比較 Compare FY2006 with FY2005 | | |
|---|---|-----------------|----------|--|-----------------|----------|
| | 95年度 實徵淨額 Net Actual Collection FY 2006 | 增 減 數 Amount | 增 減 % | 94年度 實徵淨額 Net Actual Collection FY2005 | 增 減 數 Amount | 增 減 % |
| 116.2 | 59 559 142 | 2 321 809 | 3.9 | 60 543 000 | - 983 858 | -1.6 |
| 116.2 | 59 333 787 | 2 362 012 | 4.0 | 60 332 240 | - 998 453 | -1.7 |
| 114.3 | 17 900 813 | 1 567 884 | 8.8 | 17 557 773 | 343 040 | 2.0 |
| 133.4 | 18 608 089 | 429 694 | 2.3 | 20 254 961 | -1 646 872 | -8.1 |
| 103.5 | 9 997 706 | 93 565 | 0.9 | 9 890 207 | 107 499 | 1.1 |
| 99.7 | 6 442 749 | 119 397 | 1.9 | 6 471 516 | - 28 768 | -0.4 |
| 152.4 | 2 389 860 | 79 106 | 3.3 | 2 328 136 | 61 724 | 2.7 |
| 107.8 | 3 749 305 | 119 012 | 3.2 | 3 584 655 | 164 650 | 4.6 |
| 82.2 | 244 000 | - 46 756 | -19.2 | 242 088 | 1 912 | 0.8 |
| -- | 1 265 | 109 | 8.6 | 2 904 | - 1 639 | -56.4 |
| -- | 45 | 71 | 156.8 | 74 | - 29 | -38.6 |
| 101.1 | 225 310 | - 40 278 | - 17.9 | 210 697 | 14 613 | 6.9 |
| -- | -- | 4 | -- | - 11 | 11 | -- |
| -- | -- | 4 | -- | - 11 | 11 | -- |

表 2 歷年各項稅捐預算數、查定數與實徵數

一. 營業稅(國稅)

單位：新臺幣元

| 年度別 Fiscal Year | 預算數 Budget Amount | 查定數 Audited Amount | | |
|--------------------------------------|----------------------|--------------------|-------------------|---------------------|
| | | 合計 Total | 本年度 Current FY | 以前年度 Previous FY |
| 87 年度 FY 1998 | 103 083 246 000 | 112 992 764 025 | 109 493 273 312 | 3 499 490 713 |
| 88 年度 FY 1999 | 102 250 062 000 | 119 333 576 011 | 115 241 539 597 | 4 092 036 414 |
| 88年下半年及89年度 JULY 1999 to FY2000 ① | 169 950 000 000 | 155 026 808 633 | 150 285 172 757 | 4 741 635 876 |
| 90 年度 FY 2001 | 89 593 200 000 | 101 171 792 991 | 94 476 508 738 | 6 695 284 253 |
| 91 年度 FY 2002 ② | 81 450 000 000 | 53 113 155 262 | 46 636 542 957 | 6 476 612 305 |
| 92 年度 FY 2003 ③ | - | - | - | - |
| 93 年度 FY 2004 | - | - | - | - |
| 94 年度 FY 2005 | - | - | - | - |
| 95 年度 FY 2006 | - | - | - | - |
| 96 年度 FY 2007 | - | - | - | - |
| 1 月 Jan. | - | - | - | - |
| 2 月 Feb. | - | - | - | - |
| 3 月 Mar. | - | - | - | - |
| 4 月 Apr. | - | - | - | - |
| 5 月 May | - | - | - | - |
| 6 月 June | - | - | - | - |
| 7 月 July | - | - | - | - |
| 8 月 Aug. | - | - | - | - |
| 9 月 Sept. | - | - | - | - |
| 10 月 Oct. | - | - | - | - |
| 11 月 Nov. | - | - | - | - |
| 12 月 Dec. | - | - | - | - |

資料來源：根據本處會計室徵課會計報告編製。

附註：①自88年7月起改為國稅，由本處代徵。

②自91年度起海關代徵進口營業稅，致本市營業稅稅收大幅減少。

③自92年度起改由臺北市國稅局徵收。

Table 2. Budget Amount, Audited Amount and Actual Collection
in Recent Years

A. Business Tax (National Tax)

Unit : N.T.\$1

| 實徵毛額 Gross Actual Collection | | | 退還以前年度 歲入款 Tax Income Returned (4) | 實徵淨額 Net Actual Collection (1-4=5) | 實徵淨額 Net Actual Collection (不含金融重建基金) | 實徵淨額 占預算數 % ④ Net Actual Collection /Budge Amount |
|------------------------------|--------------------------|----------------------------|--|---|--|---|
| 合計 Total (2+3=1) | 本年度 Current FY (2) | 以前年度 Previous FY (3) | | | | |
| 108 646 997 251 | 108 210 449 561 | 436 547 690 | 2 530 484 678 | 106 116 512 573 | - | 102.9 |
| 114 555 872 005 | 113 987 241 245 | 568 630 760 | 2 494 622 143 | 112 061 249 862 | - | 109.6 |
| 148 908 525 361 | 148 050 223 904 | 858 301 457 | 2 759 580 050 | 146 148 945 311 | - | 86.0 |
| 94 225 186 701 | 92 796 008 705 | 1 429 177 996 | 2 344 435 251 | 91 880 751 450 | - | 102.6 |
| 45 864 411 531 | 45 322 638 059 | 541 773 472 | 2 267 624 426 | 43 596 787 105 | 29 082 989 895 | 35.7 |
| - | - | - | - | - | - | -- |
| - | - | - | - | - | - | -- |
| - | - | - | - | - | - | -- |
| - | - | - | - | - | - | -- |
| - | - | - | - | - | - | -- |
| - | - | - | - | - | - | -- |
| - | - | - | - | - | - | -- |
| - | - | - | - | - | - | -- |
| - | - | - | - | - | - | -- |
| - | - | - | - | - | - | -- |
| - | - | - | - | - | - | -- |
| - | - | - | - | - | - | -- |
| - | - | - | - | - | - | -- |
| - | - | - | - | - | - | -- |
| - | - | - | - | - | - | -- |
| - | - | - | - | - | - | -- |
| - | - | - | - | - | - | -- |
| - | - | - | - | - | - | -- |
| - | - | - | - | - | - | -- |

④91年度本計算公式之實徵淨額不含金融重建基金。

表 2 歷年各項稅捐預算數、查定數與實徵數 (續1)

二. 總計

單位：新臺幣元

| 年度別 Fiscal Year | 預算數 Budget Amount (A) | 查定數 Audited Amount | | |
|------------------------------------|-----------------------------|--------------------|-------------------|---------------------|
| | | 合計 Total | 本年度 Current FY | 以前年度 Previous FY |
| 87 年度 FY 1998 | 168 692 159 000 | 203 384 858 158 | 182 343 596 017 | 21 041 262 141 |
| 88 年度 FY 1999 | 174 625 346 000 | 202 727 854 555 | 179 731 915 795 | 22 995 938 760 |
| 88年下半年及89年度 JULY 1999 to FY2000 | 103 184 680 000 | 113 749 945 689 | 93 752 906 048 | 19 997 039 641 |
| 90 年度 FY 2001 | 57 895 735 000 | 77 126 299 551 | 52 016 872 587 | 25 109 426 964 |
| 91 年度 FY 2002 | 53 682 249 000 | 78 891 256 200 | 51 557 719 963 | 27 333 536 237 |
| 92 年度 FY 2003 | 54 618 192 000 | 61 012 289 193 | 54 206 870 360 | 6 805 418 833 |
| 93 年度 FY 2004 | 45 137 660 860 | 65 846 223 776 | 58 770 576 018 | 7 075 647 758 |
| 94 年度 FY 2005 | 49 981 343 000 | 68 597 652 306 | 61 005 462 738 | 7 592 189 568 |
| 95 年度 FY 2006 | 52 011 000 000 | 66 672 822 287 | 59 184 231 898 | 7 488 590 389 |
| 96 年度 FY 2007 | 53 276 009 000 | 68 462 333 538 | 62 102 868 839 | 6 359 464 699 |
| 1 月 Jan. | 2 438 681 000 | 9 895 490 478 | 3 224 335 732 | 6 671 154 746 |
| 2 月 Feb. | 925 735 000 | 2 882 178 433 | 2 920 692 373 | - 38 513 940 |
| 3 月 Mar. | 2 109 073 000 | 3 048 488 814 | 3 103 662 273 | - 55 173 459 |
| 4 月 Apr. | 6 030 210 000 | 7 452 631 252 | 7 508 014 799 | - 55 383 547 |
| 5 月 May | 9 404 322 000 | 12 337 393 038 | 12 347 949 200 | - 10 556 162 |
| 6 月 June | 4 762 953 000 | 2 062 803 699 | 2 141 977 684 | - 79 173 985 |
| 7 月 July | 2 033 779 000 | 2 100 321 902 | 2 078 671 116 | 21 650 786 |
| 8 月 Aug. | 1 641 799 000 | 2 375 218 169 | 2 377 557 994 | - 2 339 825 |
| 9 月 Sept. | 2 084 230 000 | 2 417 156 083 | 2 447 905 749 | - 30 749 666 |
| 10 月 Oct. | 2 174 836 000 | 1 709 339 571 | 1 710 472 045 | - 1 132 474 |
| 11 月 Nov. | 13 179 926 000 | 20 618 805 395 | 20 623 741 513 | - 4 936 118 |
| 12 月 Dec. | 6 490 465 000 | 1 562 506 704 | 1 617 888 361 | - 55 381 657 |

附註：1. 總計=稅課收入+工程受益費+罰鍰收入+規費收入。

2. 自88年下半年及89年度起不包含代徵營業稅。

Table 2. Budget Amount, Audited Amount and Actual Collection
in Recent Years (Cont. 1)

B. Grand Total

Unit : N.T.\$1

| 實徵毛額 Gross Actual Collection | | | 退還以前年度 歲入款 Tax Income Returned (4) | 實徵淨額 Net Actual Collection (1-4=5) | 實徵淨額 占預算數 % Net Actual Collection /Budge Amount (5/A)×100 |
|------------------------------|--------------------------|----------------------------|--|---|---|
| 合計 Total (2+3=1) | 本年度 Current FY (2) | 以前年度 Previous FY (3) | | | |
| 176 912 143 233 | 173 630 109 286 | 3 282 033 947 | 3 492 148 690 | 173 419 994 543 | 102.8 |
| 175 015 441 479 | 172 185 322 648 | 2 830 118 831 | 3 934 514 102 | 171 080 927 377 | 98.0 |
| 86 020 037 455 | 83 018 908 362 | 3 001 129 093 | 1 095 706 698 | 84 924 330 757 | 82.3 |
| 47 359 845 198 | 44 423 906 337 | 2 935 938 861 | 591 862 780 | 46 767 982 418 | 80.8 |
| 47 666 082 631 | 45 326 348 086 | 2 339 734 545 | 1 514 322 297 | 46 151 760 334 | 86.0 |
| 52 727 536 378 | 50 486 009 550 | 2 241 526 828 | 712 328 399 | 52 015 207 979 | 95.2 |
| 58 546 075 931 | 55 922 819 548 | 2 623 256 383 | 501 948 741 | 58 044 127 190 | 128.6 |
| 60 821 499 933 | 58 345 872 794 | 2 475 627 139 | 278 499 442 | 60 543 000 491 | 121.1 |
| 59 935 082 828 | 57 140 304 656 | 2 794 778 172 | 375 940 451 | 59 559 142 377 | 114.5 |
| 62 211 212 658 | 60 107 595 743 | 2 103 616 915 | 330 261 624 | 61 880 951 034 | 116.2 |
| 3 348 584 301 | 2 798 639 245 | 549 945 056 | 54 567 510 | 3 294 016 791 | 135.1 |
| 2 075 336 621 | 1 928 185 779 | 147 150 842 | 21 355 007 | 2 053 981 614 | 221.9 |
| 4 158 001 169 | 3 814 969 666 | 343 031 503 | 64 850 158 | 4 093 151 011 | 194.1 |
| 5 967 872 631 | 5 751 649 472 | 216 223 159 | 36 727 596 | 5 931 145 035 | 98.4 |
| 11 398 956 977 | 11 244 908 409 | 154 048 568 | 40 955 158 | 11 358 001 819 | 120.8 |
| 4 496 851 823 | 4 391 410 767 | 105 441 056 | 20 834 157 | 4 476 017 666 | 94.0 |
| 2 182 171 563 | 1 998 372 220 | 183 799 343 | 9 568 115 | 2 172 603 448 | 106.8 |
| 2 462 711 906 | 2 361 424 030 | 101 287 876 | 17 863 329 | 2 444 848 577 | 148.9 |
| 2 547 572 719 | 2 472 941 431 | 74 631 288 | 16 114 682 | 2 531 458 037 | 121.5 |
| 1 847 155 276 | 1 750 165 394 | 96 989 882 | 21 083 217 | 1 826 072 059 | 84.0 |
| 16 132 495 201 | 16 055 209 000 | 77 286 201 | 8 860 949 | 16 123 634 252 | 122.3 |
| 5 593 502 471 | 5 539 720 330 | 53 782 141 | 17 481 746 | 5 576 020 725 | 85.9 |

表 2 歷年各項稅捐預算數、查定數與實徵數 (續2)

三. 稅課收入

單位：新臺幣元

(一)合計

| 年度別 Fiscal Year | 預算數 Budget Amount (A) | 查定數 Audited Amount | | |
|------------------------------------|-----------------------------|--------------------|-------------------|---------------------|
| | | 合計 Total | 本年度 Current FY | 以前年度 Previous FY |
| 87 年度 FY 1998 | 167 674 937 000 | 187 034 791 748 | 178 214 897 275 | 8 819 894 473 |
| 88 年度 FY 1999 | 173 613 102 000 | 185 255 520 228 | 175 947 052 920 | 9 308 467 308 |
| 88年下半年及89年度 JULY 1999 to FY2000 | 102 612 445 000 | 92 091 828 846 | 86 243 053 533 | 5 848 775 313 |
| 90 年度 FY 2001 | 57 794 017 000 | 53 774 185 047 | 47 230 326 933 | 6 543 858 114 |
| 91 年度 FY 2002 | 53 540 816 000 | 54 093 820 272 | 47 752 946 206 | 6 340 874 066 |
| 92 年度 FY 2003 | 54 508 305 000 | 60 494 939 614 | 54 095 630 293 | 6 399 309 321 |
| 93 年度 FY 2004 | 45 014 639 860 | 65 352 534 743 | 58 653 423 252 | 6 699 111 491 |
| 94 年度 FY 2005 | 49 793 343 000 | 68 132 972 862 | 60 886 814 259 | 7 246 158 603 |
| 95 年度 FY 2006 | 51 828 000 000 | 66 235 324 703 | 59 111 525 544 | 7 123 799 159 |
| 96 年度 FY 2007 | 53 093 009 000 | 68 020 104 766 | 61 976 402 641 | 6 043 702 125 |
| 1 月 Jan. | 2 436 344 000 | 9 670 176 282 | 3 218 995 862 | 6 451 180 420 |
| 2 月 Feb. | 921 031 000 | 2 866 437 094 | 2 914 115 046 | - 47 677 952 |
| 3 月 Mar. | 2 104 474 000 | 3 034 222 979 | 3 099 622 890 | - 65 399 911 |
| 4 月 Apr. | 6 019 189 000 | 7 441 393 797 | 7 503 369 700 | - 61 975 903 |
| 5 月 May | 9 379 218 000 | 12 316 857 847 | 12 336 629 929 | - 19 772 082 |
| 6 月 June | 4 729 382 000 | 2 042 556 824 | 2 133 206 904 | - 90 650 080 |
| 7 月 July | 2 012 491 000 | 2 079 088 669 | 2 070 870 924 | 8 217 745 |
| 8 月 Aug. | 1 628 546 000 | 2 353 866 359 | 2 364 707 661 | - 10 841 302 |
| 9 月 Sept. | 2 074 999 000 | 2 405 663 354 | 2 439 909 991 | - 34 246 637 |
| 10 月 Oct. | 2 165 178 000 | 1 691 279 098 | 1 702 691 779 | - 11 412 681 |
| 11 月 Nov. | 13 167 518 000 | 20 574 667 318 | 20 588 698 706 | - 14 031 388 |
| 12 月 Dec. | 6 454 639 000 | 1 543 895 145 | 1 603 583 249 | - 59 688 104 |

附註：自88年下半年及89年度起不包含代徵營業稅。

Table 2. Budget Amount, Audited Amount and Actual Collection
in Recent Years (Cont. 2)

C. Revenues from Taxes

1. Total

Unit : N.T.\$1

| 實徵毛額 Gross Actual Collection | | | 退還以前年度 歲入款 Tax Income Returned (4) | 實徵淨額 Net Actual Collection (1-4=5) | 實徵淨額 占預算數 % Net Actual Collection /Budge Amount (5/A)×100 |
|------------------------------|--------------------------|----------------------------|--|---|---|
| 合計 Total (2+3=1) | 本年度 Current FY (2) | 以前年度 Previous FY (3) | | | |
| 175 907 537 615 | 173 140 712 065 | 2 766 825 550 | 3 451 461 484 | 172 456 076 131 | 102.9 |
| 174 171 266 735 | 171 735 179 560 | 2 436 087 175 | 3 909 240 983 | 170 262 025 752 | 98.1 |
| 84 845 507 066 | 82 359 135 941 | 2 486 371 125 | 1 060 090 514 | 83 785 416 552 | 81.7 |
| 46 651 993 791 | 44 124 821 474 | 2 527 172 317 | 556 853 567 | 46 095 140 224 | 79.8 |
| 47 068 886 823 | 45 047 897 920 | 2 020 988 903 | 1 440 124 639 | 45 628 762 184 | 85.2 |
| 52 517 285 079 | 50 428 922 057 | 2 088 363 022 | 509 523 958 | 52 007 761 121 | 95.4 |
| 58 315 056 227 | 55 829 055 068 | 2 486 001 159 | 454 178 455 | 57 860 877 772 | 128.5 |
| 60 597 567 284 | 58 278 178 350 | 2 319 388 934 | 265 326 790 | 60 332 240 494 | 121.2 |
| 59 704 949 774 | 57 086 468 516 | 2 618 481 258 | 371 162 603 | 59 333 787 171 | 114.5 |
| 62 019 116 746 | 60 048 819 696 | 1 970 297 050 | 323 317 992 | 61 695 798 754 | 116.2 |
| 3 335 093 891 | 2 798 032 419 | 537 061 472 | 53 733 353 | 3 281 360 538 | 134.7 |
| 2 065 098 367 | 1 927 340 968 | 137 757 399 | 20 598 041 | 2 044 500 326 | 222.0 |
| 4 138 849 870 | 3 810 436 002 | 328 413 868 | 64 416 186 | 4 074 433 684 | 193.6 |
| 5 955 695 538 | 5 747 433 586 | 208 261 952 | 34 922 890 | 5 920 772 648 | 98.4 |
| 11 381 003 965 | 11 237 051 338 | 143 952 627 | 39 842 633 | 11 341 161 332 | 120.9 |
| 4 475 247 393 | 4 384 839 187 | 90 408 206 | 20 385 784 | 4 454 861 609 | 94.2 |
| 2 161 349 905 | 1 994 644 746 | 166 705 159 | 9 456 635 | 2 151 893 270 | 106.9 |
| 2 449 191 852 | 2 357 952 192 | 91 239 660 | 17 514 215 | 2 431 677 637 | 149.3 |
| 2 536 178 677 | 2 467 559 910 | 68 618 767 | 15 721 051 | 2 520 457 626 | 121.5 |
| 1 828 003 011 | 1 744 479 194 | 83 523 817 | 20 752 508 | 1 807 250 503 | 83.5 |
| 16 115 650 284 | 16 049 298 317 | 66 351 967 | 8 699 003 | 16 106 951 281 | 122.3 |
| 5 577 753 993 | 5 529 751 837 | 48 002 156 | 17 275 693 | 5 560 478 300 | 86.1 |

表 2 歷年各項稅捐預算數、查定數與實徵數 (續3)

三. 稅課收入

(二) 地價稅

單位：新臺幣元

| 年度別 Fiscal Year | 預 算 數 Budget Amount (A) | 查 定 數 Audited Amount | | |
|------------------------------------|-------------------------------|----------------------|---------------------|------------------------|
| | | 合 計 Total | 本 年 度 Current FY | 以 前 年 度 Previous FY |
| 87 年 度 FY 1998 | 15 120 032 000 | 16 872 903 902 | 15 644 553 226 | 1 228 350 676 |
| 88 年 度 FY 1999 | 14 907 041 000 | 16 994 888 594 | 15 574 941 107 | 1 419 947 487 |
| 88年下半年及89年度 JULY 1999 to FY2000 | 28 139 802 000 | 33 816 476 493 | 32 281 116 805 | 1 535 359 688 |
| 90 年 度 FY 2001 | 15 655 428 000 | 20 949 813 371 | 17 661 615 361 | 3 288 198 010 |
| 91 年 度 FY 2002 | 15 816 012 000 | 20 108 204 476 | 17 127 327 350 | 2 980 877 126 |
| 92 年 度 FY 2003 | 16 846 586 000 | 20 825 423 233 | 17 716 621 897 | 3 108 801 336 |
| 93 年 度 FY 2004 | 16 681 444 000 | 20 566 603 064 | 17 488 292 574 | 3 078 310 490 |
| 94 年 度 FY 2005 | 16 697 695 000 | 21 023 343 012 | 17 744 063 944 | 3 279 279 068 |
| 95 年 度 FY 2006 | 16 841 000 000 | 20 877 369 503 | 17 631 744 847 | 3 245 624 656 |
| 96 年 度 FY 2007 | 17 037 000 000 | 22 406 238 656 | 19 665 335 019 | 2 740 903 637 |
| 1 月 Jan. | 241 594 000 | 2 905 274 306 | 6 590 435 | 2 898 683 871 |
| 2 月 Feb. | 73 597 000 | - 9 888 086 | 18 825 736 | - 28 713 822 |
| 3 月 Mar. | 129 138 000 | 442 980 823 | 478 421 948 | - 35 441 125 |
| 4 月 Apr. | 182 151 000 | 31 045 639 | 43 961 729 | - 12 916 090 |
| 5 月 May | 114 458 000 | 39 286 678 | 45 125 706 | - 5 839 028 |
| 6 月 June | 148 180 000 | 3 829 615 | 16 415 935 | - 12 586 320 |
| 7 月 July | 60 283 000 | 126 200 480 | 130 674 882 | - 4 474 402 |
| 8 月 Aug. | 68 651 000 | 24 595 298 | 31 200 390 | - 6 605 092 |
| 9 月 Sept. | 209 712 000 | 56 526 649 | 69 529 366 | - 13 002 717 |
| 10 月 Oct. | 252 464 000 | 244 519 570 | 250 903 398 | - 6 383 828 |
| 11 月 Nov. | 11 314 668 000 | 18 578 174 284 | 18 584 195 501 | - 6 021 217 |
| 12 月 Dec. | 4 242 104 000 | - 36 306 600 | - 10 510 007 | - 25 796 593 |

Table 2. Budget Amount, Audited Amount and Actual Collection
in Recent Years (Cont. 3)

C. Revenues from Taxes

2. Land Value Tax

Unit : N.T.\$1

| 實徵毛額 Gross Actual Collection | | 退還以前年度 歲入款 Tax Income Returned (4) | 實徵淨額 Net Actual Collection (1-4=5) | 實徵淨額 占預算數 % Net Actual Collection /Budge Amount (5/A)×100 | |
|------------------------------|--------------------------|--|---|---|----------------------------|
| 合計 Total (2+3=1) | 本年度 Current FY (2) | | | | 以前年度 Previous FY (3) |
| 14 957 505 657 | 14 600 978 896 | 356 526 761 | 75 410 782 | 14 882 094 875 | 98.4 |
| 15 016 364 521 | 14 652 800 931 | 363 563 590 | 58 253 382 | 14 958 111 139 | 100.3 |
| 30 392 879 255 | 29 841 190 634 | 551 688 621 | 138 739 497 | 30 254 139 758 | 107.5 |
| 17 701 493 111 | 16 115 644 831 | 1 585 848 280 | 171 201 900 | 17 530 291 211 | 112.0 |
| 16 827 356 275 | 15 796 852 470 | 1 030 503 805 | 128 911 750 | 16 698 444 525 | 105.6 |
| 16 943 579 883 | 15 874 921 311 | 1 068 658 572 | 85 189 421 | 16 858 390 462 | 100.1 |
| 17 245 631 135 | 16 237 683 296 | 1 007 947 839 | 139 724 220 | 17 105 906 915 | 102.5 |
| 17 642 901 242 | 16 674 917 773 | 967 983 469 | 85 128 173 | 17 557 773 069 | 105.2 |
| 17 966 408 173 | 16 742 406 708 | 1 224 001 465 | 65 594 730 | 17 900 813 443 | 106.3 |
| 19 562 228 351 | 18 649 206 309 | 913 022 042 | 93 531 178 | 19 468 697 173 | 114.3 |
| 195 000 443 | 3 039 822 | 191 960 621 | 6 133 704 | 188 866 739 | 78.2 |
| 62 371 302 | 5 808 696 | 56 562 606 | 5 403 117 | 56 968 185 | 77.4 |
| 643 436 600 | 454 480 011 | 188 956 589 | 3 981 699 | 639 454 901 | 495.2 |
| 161 095 532 | 25 827 571 | 135 267 961 | 8 614 040 | 152 481 492 | 83.7 |
| 91 521 695 | 27 341 690 | 64 180 005 | 28 689 689 | 62 832 006 | 54.9 |
| 64 119 111 | 21 499 587 | 42 619 524 | 10 346 822 | 53 772 289 | 36.3 |
| 153 926 801 | 113 088 046 | 40 838 755 | 804 392 | 153 122 409 | 254.0 |
| 87 835 492 | 30 545 893 | 57 289 599 | 5 305 901 | 82 529 591 | 120.2 |
| 58 002 966 | 24 448 196 | 33 554 770 | 6 930 163 | 51 072 803 | 24.4 |
| 327 941 517 | 284 027 564 | 43 913 953 | 11 073 365 | 316 868 152 | 125.5 |
| 13 829 832 335 | 13 801 303 052 | 28 529 283 | 3 859 305 | 13 825 973 030 | 122.2 |
| 3 887 144 557 | 3 857 796 181 | 29 348 376 | 2 388 981 | 3 884 755 576 | 91.6 |

表 2 歷年各項稅捐預算數、查定數與實徵數 (續4)

三. 稅課收入

(三)土地增值稅

單位：新臺幣元

| 年度別 Fiscal Year | 預 算 數 Budget Amount (A) | 查 定 數 Audited Amount | | |
|------------------------------------|-------------------------------|----------------------|---------------------|------------------------|
| | | 合 計 Total | 本 年 度 Current FY | 以 前 年 度 Previous FY |
| 87 年 度 FY 1998 | 29 220 055 000 | 33 482 967 429 | 31 601 317 753 | 1 881 649 676 |
| 88 年 度 FY 1999 | 35 230 195 000 | 26 413 423 455 | 25 099 495 850 | 1 313 927 605 |
| 88年下半年及89年度 JULY 1999 to FY2000 | 50 545 257 000 | 33 040 712 033 | 31 421 027 838 | 1 619 684 195 |
| 90 年 度 FY 2001 | 22 448 842 000 | 10 812 980 447 | 9 741 646 143 | 1 071 334 304 |
| 91 年 度 FY 2002 | 18 193 854 000 | 11 901 770 617 | 10 834 904 669 | 1 066 865 948 |
| 92 年 度 FY 2003 | 18 120 516 000 | 16 375 298 195 | 15 395 785 720 | 979 512 475 |
| 93 年 度 FY 2004 | 8 511 878 000 | 20 700 072 384 | 19 299 421 992 | 1 400 650 392 |
| 94 年 度 FY 2005 | 12 600 000 000 | 22 419 548 012 | 20 699 450 225 | 1 720 097 787 |
| 95 年 度 FY 2006 | 13 800 000 000 | 20 479 966 834 | 18 573 005 660 | 1 906 961 174 |
| 96 年 度 FY 2007 | 14 271 009 000 | 20 581 406 339 | 19 082 471 654 | 1 498 934 685 |
| 1 月 Jan. | 1 377 489 000 | 3 767 386 004 | 2 223 806 182 | 1 543 579 822 |
| 2 月 Feb. | 498 001 000 | 2 446 654 263 | 2 458 397 416 | - 11 743 153 |
| 3 月 Mar. | 1 079 109 000 | 1 665 490 871 | 1 675 011 258 | - 9 520 387 |
| 4 月 Apr. | 1 317 525 000 | 1 177 204 565 | 1 217 006 991 | - 39 802 426 |
| 5 月 May | 1 324 331 000 | 1 674 967 578 | 1 681 106 389 | - 6 138 811 |
| 6 月 June | 1 059 895 000 | 1 872 599 752 | 1 873 161 225 | - 561 473 |
| 7 月 July | 1 128 571 000 | 1 201 087 434 | 1 178 093 170 | 22 994 264 |
| 8 月 Aug. | 1 112 870 000 | 1 939 029 361 | 1 939 067 145 | - 37 784 |
| 9 月 Sept. | 1 088 036 000 | 1 529 233 334 | 1 529 311 488 | - 78 154 |
| 10 月 Oct. | 1 381 309 000 | 935 682 454 | 935 182 071 | 500 383 |
| 11 月 Nov. | 1 101 727 000 | 1 140 677 153 | 1 140 681 735 | - 4 582 |
| 12 月 Dec. | 1 802 146 000 | 1 231 393 570 | 1 231 646 584 | - 253 014 |

附註：1、91年2月1日至94年1月31日止土地增值稅減半徵收3年。

2、自94年2月1日起一般用地稅率調降為20%、30%、40%。

3、94年度土地增值稅歲入預算原編列90億元，臺北市議會通過追加36億元，調整為126億元。

Table 2. Budget Amount, Audited Amount and Actual Collection
in Recent Years (Cont. 4)

C. Revenues from Taxes

3. Land Value Increment Tax

Unit : N.T.\$1

| 實徵毛額 Gross Actual Collection | | | 退還以前年度 歲入款 Tax Income Returned (4) | 實徵淨額 Net Actual Collection (1-4=5) | 實徵淨額 占預算數 % Net Actual Collection /Budge Amount (5/A)×100 |
|------------------------------|--------------------------|----------------------------|--|---|---|
| 合計 Total (2+3=1) | 本年度 Current FY (2) | 以前年度 Previous FY (3) | | | |
| 31 294 272 119 | 29 974 248 416 | 1 320 023 703 | 642 733 453 | 30 651 538 666 | 104.9 |
| 25 121 859 157 | 24 295 787 213 | 826 071 944 | 1 280 866 042 | 23 840 993 115 | 67.7 |
| 31 698 495 790 | 30 574 527 194 | 1 123 968 596 | 828 449 497 | 30 870 046 293 | 61.1 |
| 9 553 404 295 | 8 905 395 431 | 648 008 864 | 335 275 218 | 9 218 129 077 | 41.1 |
| 10 696 087 712 | 10 130 958 925 | 565 128 787 | 1 247 832 929 | 9 448 254 783 | 51.9 |
| 14 720 934 047 | 14 178 967 770 | 541 966 277 | 406 791 319 | 14 314 142 728 | 79.0 |
| 19 527 565 086 | 18 559 316 795 | 968 248 291 | 278 117 108 | 19 249 447 978 | 226.1 |
| 20 417 762 328 | 19 665 600 010 | 752 162 318 | 162 801 073 | 20 254 961 255 | 160.8 |
| 18 880 808 661 | 17 906 518 152 | 974 290 509 | 272 719 849 | 18 608 088 812 | 134.8 |
| 19 209 882 958 | 18 552 463 723 | 657 419 235 | 172 100 151 | 19 037 782 807 | 133.4 |
| 2 131 108 561 | 1 884 100 062 | 247 008 499 | 44 309 703 | 2 086 798 858 | 151.5 |
| 1 605 246 564 | 1 558 522 504 | 46 724 060 | 13 201 392 | 1 592 045 172 | 319.7 |
| 2 443 951 609 | 2 339 705 398 | 104 246 211 | 49 856 048 | 2 394 095 561 | 221.9 |
| 1 511 192 401 | 1 465 982 970 | 45 209 431 | 5 329 338 | 1 505 863 063 | 114.3 |
| 1 663 711 841 | 1 620 320 698 | 43 391 143 | 9 971 031 | 1 653 740 810 | 124.9 |
| 1 893 322 639 | 1 879 264 957 | 14 057 682 | 8 185 525 | 1 885 137 114 | 177.9 |
| 1 119 963 993 | 1 017 105 718 | 102 858 275 | 8 189 511 | 1 111 774 482 | 98.5 |
| 1 815 309 390 | 1 805 714 893 | 9 594 497 | 9 354 611 | 1 805 954 779 | 162.3 |
| 1 547 764 906 | 1 538 343 058 | 9 421 848 | 5 979 750 | 1 541 785 156 | 141.7 |
| 1 022 319 172 | 1 004 932 036 | 17 387 136 | 8 658 371 | 1 013 660 801 | 73.4 |
| 1 270 673 873 | 1 259 158 270 | 11 515 603 | 3 462 384 | 1 267 211 489 | 115.0 |
| 1 185 318 009 | 1 179 313 159 | 6 004 850 | 5 602 487 | 1 179 715 522 | 65.5 |

4、95年度土地增值稅歲入預算原編列136億元，臺北市議會通過追加2億元，調整為138億元。

5、96年度土地增值稅歲入預算原編列141億7,000萬元，臺北市議會通過追加1億100萬9,000元，調整為142億7,100萬9,000元。

表 2 歷年各項稅捐預算數、查定數與實徵數 (續5)

三. 稅課收入

(四)房屋稅

單位：新臺幣元

| 年度別 Fiscal Year | 預 算 數 Budget Amount (A) | 查 定 數 Audited Amount | | |
|------------------------------------|-------------------------------|----------------------|---------------------|------------------------|
| | | 合 計 Total | 本 年 度 Current FY | 以 前 年 度 Previous FY |
| 87 年 度 FY 1998 | 8 542 357 000 | 9 547 775 840 | 8 778 198 967 | 769 576 873 |
| 88 年 度 FY 1999 | 8 927 453 000 | 9 801 555 955 | 8 966 610 637 | 834 945 318 |
| 88年下半年及89年度 JULY 1999 to FY2000 | 9 189 886 000 | 10 113 029 667 | 9 170 486 446 | 942 543 221 |
| 90 年 度 FY 2001 | 9 099 697 000 | 10 155 941 225 | 9 379 276 607 | 776 664 618 |
| 91 年 度 FY 2002 | 8 777 864 000 | 10 016 336 354 | 9 051 344 018 | 964 992 336 |
| 92 年 度 FY 2003 | 8 856 883 000 | 10 371 472 207 | 9 293 763 922 | 1 077 708 285 |
| 93 年 度 FY 2004 | 9 139 824 000 | 10 695 487 923 | 9 545 780 030 | 1 149 707 893 |
| 94 年 度 FY 2005 | 9 465 383 000 | 10 990 080 178 | 9 728 720 000 | 1 261 360 178 |
| 95 年 度 FY 2006 | 9 641 000 000 | 11 066 349 485 | 9 998 789 101 | 1 067 560 384 |
| 96 年 度 FY 2007 | 9 750 000 000 | 11 110 055 367 | 10 093 474 972 | 1 016 580 395 |
| 1 月 Jan. | 54 263 000 | 1 102 151 139 | 46 497 594 | 1 055 653 545 |
| 2 月 Feb. | 43 827 000 | 28 769 564 | 31 215 170 | - 2 445 606 |
| 3 月 Mar. | 45 708 000 | 28 481 518 | 35 003 908 | - 6 522 390 |
| 4 月 Apr. | 162 585 000 | 159 415 061 | 161 139 111 | - 1 724 050 |
| 5 月 May | 5 890 194 000 | 9 805 438 537 | 9 807 537 860 | - 2 099 323 |
| 6 月 June | 3 103 539 000 | - 78 517 486 | - 72 824 449 | - 5 693 037 |
| 7 月 July | 89 043 000 | - 1 168 188 | 928 683 | - 2 096 871 |
| 8 月 Aug. | 64 475 000 | 4 065 541 | 1 594 568 | 2 470 973 |
| 9 月 Sept. | 64 199 000 | 3 535 808 | 10 189 366 | - 6 653 558 |
| 10 月 Oct. | 90 505 000 | 10 111 486 | 11 944 646 | - 1 833 160 |
| 11 月 Nov. | 94 255 000 | 25 368 437 | 28 941 148 | - 3 572 711 |
| 12 月 Dec. | 47 407 000 | 22 403 950 | 31 307 367 | - 8 903 417 |

Table 2. Budget Amount, Audited Amount and Actual Collection
in Recent Years (Cont. 5)

C. Revenues from Taxes

4. House Tax

Unit : N.T.\$1

| 實徵毛額 Gross Actual Collection | | | 退還以前年度 歲入款 Tax Income Returned (4) | 實徵淨額 Net Actual Collection (1-4=5) | 實徵淨額 占預算數 % Net Actual Collection /Budge Amount (5/A)×100 |
|------------------------------|--------------------------|----------------------------|--|---|---|
| 合計 Total (2+3=1) | 本年度 Current FY (2) | 以前年度 Previous FY (3) | | | |
| 8 664 656 834 | 8 395 294 172 | 269 362 662 | 14 069 828 | 8 650 587 006 | 101.3 |
| 8 731 948 973 | 8 449 715 436 | 282 233 537 | 26 619 219 | 8 705 329 754 | 97.5 |
| 9 283 064 845 | 8 896 865 273 | 386 199 572 | 16 401 531 | 9 266 663 314 | 100.8 |
| 9 121 606 643 | 9 007 478 140 | 114 128 503 | 13 640 964 | 9 107 965 679 | 100.1 |
| 8 911 327 570 | 8 720 444 125 | 190 883 445 | 45 461 910 | 8 865 865 660 | 101.0 |
| 9 198 713 352 | 8 997 348 726 | 201 364 626 | 8 377 361 | 9 190 335 991 | 103.8 |
| 9 408 383 446 | 9 159 646 344 | 248 737 102 | 15 317 628 | 9 393 065 818 | 102.8 |
| 9 897 451 617 | 9 511 123 127 | 386 328 490 | 7 244 799 | 9 890 206 818 | 104.5 |
| 10 008 945 199 | 9 801 976 281 | 206 968 918 | 11 239 378 | 9 997 705 821 | 103.7 |
| 10 107 330 035 | 9 936 615 687 | 170 714 348 | 16 058 978 | 10 091 271 057 | 103.5 |
| 58 333 793 | 28 011 290 | 30 322 503 | 741 628 | 57 592 165 | 106.1 |
| 38 825 300 | 21 556 101 | 17 269 199 | 726 427 | 38 098 873 | 86.9 |
| 53 165 363 | 39 196 456 | 13 968 907 | 8 075 346 | 45 090 017 | 98.6 |
| 173 247 282 | 161 937 061 | 11 310 221 | 1 995 613 | 171 251 669 | 105.3 |
| 7 269 756 818 | 7 255 234 324 | 14 522 494 | 97 730 | 7 269 659 088 | 123.4 |
| 2 129 653 941 | 2 109 371 996 | 20 281 945 | 1 084 415 | 2 128 569 526 | 68.6 |
| 55 717 596 | 48 236 125 | 7 481 471 | 199 168 | 55 518 428 | 62.4 |
| 52 214 395 | 41 387 268 | 10 827 127 | 1 369 353 | 50 845 042 | 78.9 |
| 62 558 131 | 48 410 600 | 14 147 531 | 1 262 055 | 61 296 076 | 95.5 |
| 80 944 275 | 69 954 275 | 10 990 000 | 350 843 | 80 593 432 | 89.0 |
| 80 318 203 | 64 472 316 | 15 845 887 | 119 120 | 80 199 083 | 85.1 |
| 52 594 938 | 48 847 875 | 3 747 063 | 37 280 | 52 557 658 | 110.9 |

表 2 歷年各項稅捐預算數、查定數與實徵數 (續6)

| 三. 稅課收入 | | | | |
|------------------------------------|-------------------------------|----------------------|---------------------|------------------------|
| (五)使用牌照稅 | | | | |
| 單位：新臺幣元 | | | | |
| 年度別 Fiscal Year | 預 算 數 Budget Amount (A) | 查 定 數 Audited Amount | | |
| | | 合 計 Total | 本 年 度 Current FY | 以 前 年 度 Previous FY |
| 87 年 度 FY 1998 | 5 369 846 000 | 7 000 538 979 | 5 923 934 975 | 1 076 604 004 |
| 88 年 度 FY 1999 | 5 564 890 000 | 7 386 121 767 | 6 087 526 571 | 1 298 595 196 |
| 88年下半年及89年度 JULY 1999 to FY2000 | 5 960 328 000 | 7 599 904 410 | 6 088 089 183 | 1 511 815 227 |
| 90 年 度 FY 2001 | 6 013 268 000 | 7 151 794 148 | 5 942 629 927 | 1 209 164 221 |
| 91 年 度 FY 2002 | 5 938 610 000 | 7 104 988 947 | 5 945 634 908 | 1 159 354 039 |
| 92 年 度 FY 2003 | 5 886 583 000 | 7 185 483 058 | 6 142 443 434 | 1 043 039 624 |
| 93 年 度 FY 2004 | 5 877 642 860 | 7 280 659 398 | 6 361 942 761 | 918 716 637 |
| 94 年 度 FY 2005 | 6 096 208 000 | 7 375 409 176 | 6 508 892 037 | 866 517 139 |
| 95 年 度 FY 2006 | 6 390 000 000 | 7 279 956 795 | 6 501 992 897 | 777 963 898 |
| 96 年 度 FY 2007 | 6 585 000 000 | 7 236 551 078 | 6 569 504 486 | 667 046 592 |
| 1 月 Jan. | 146 187 000 | 940 160 758 | 124 996 502 | 815 164 256 |
| 2 月 Feb. | 94 165 000 | 81 359 792 | 83 207 069 | - 1 847 277 |
| 3 月 Mar. | 265 375 000 | 207 591 845 | 218 722 873 | - 11 131 028 |
| 4 月 Apr. | 4 054 384 000 | 5 815 869 834 | 5 822 196 893 | - 6 327 059 |
| 5 月 May | 1 392 728 000 | 33 502 149 | 38 284 406 | - 4 782 257 |
| 6 月 June | 113 921 000 | - 63 809 093 | 6 473 207 | - 70 282 300 |
| 7 月 July | 73 752 000 | 10 359 290 | 19 003 172 | - 8 643 882 |
| 8 月 Aug. | 71 118 000 | 2 213 241 | 6 363 775 | - 4 150 534 |
| 9 月 Sept. | 65 850 000 | - 5 157 798 | 7 753 851 | - 12 911 649 |
| 10 月 Oct. | 200 184 000 | 236 455 704 | 239 611 997 | - 3 156 293 |
| 11 月 Nov. | 82 313 000 | 752 856 | 4 689 938 | - 3 937 082 |
| 12 月 Dec. | 25 023 000 | - 22 747 500 | - 1 799 197 | - 20 948 303 |

附註：計程車客運業自94年12月2日起免徵使用牌照稅。

Table 2. Budget Amount, Audited Amount and Actual Collection
in Recent Years (Cont. 6)

C. Revenues from Taxes

5. Vehicle License Tax

Unit : N.T.\$1

| 實徵毛額 Gross Actual Collection | | 退還以前年度 歲入款 Tax Income Returned (4) | 實徵淨額 Net Actual Collection (1-4=5) | 實徵淨額 占預算數 % Net Actual Collection /Budge Amount (5/A)×100 | |
|------------------------------|--------------------------|--|---|---|----------------------------|
| 合計 Total (2+3=1) | 本年度 Current FY (2) | | | | 以前年度 Previous FY (3) |
| 5 634 656 567 | 5 325 804 884 | 308 851 683 | 14 955 243 | 5 619 701 324 | 104.7 |
| 5 756 291 872 | 5 437 561 960 | 318 729 912 | 20 829 563 | 5 735 462 309 | 103.1 |
| 6 199 515 615 | 5 824 626 909 | 374 888 706 | 29 509 801 | 6 170 005 814 | 103.5 |
| 5 785 369 712 | 5 653 899 080 | 131 470 632 | 3 331 833 | 5 782 037 879 | 96.2 |
| 5 878 877 569 | 5 670 630 285 | 208 247 284 | 4 905 831 | 5 873 971 738 | 98.9 |
| 6 090 223 078 | 5 885 871 108 | 204 351 970 | 3 110 202 | 6 087 112 876 | 103.4 |
| 6 348 330 685 | 6 139 733 877 | 208 596 808 | 3 575 857 | 6 344 754 828 | 107.9 |
| 6 475 038 293 | 6 288 700 519 | 186 337 774 | 3 521 817 | 6 471 516 476 | 106.2 |
| 6 456 855 906 | 6 282 770 037 | 174 085 869 | 14 106 973 | 6 442 748 933 | 100.8 |
| 6 570 266 092 | 6 387 577 512 | 182 688 580 | 8 119 825 | 6 562 146 267 | 99.7 |
| 129 430 243 | 103 313 680 | 26 116 563 | 1 092 359 | 128 337 884 | 87.8 |
| 109 421 378 | 91 474 157 | 17 947 221 | 768 981 | 108 652 397 | 115.4 |
| 236 043 847 | 215 485 892 | 20 557 955 | 666 356 | 235 377 491 | 88.7 |
| 3 841 621 598 | 3 825 496 332 | 16 125 266 | 315 541 | 3 841 306 057 | 94.7 |
| 1 593 317 708 | 1 572 463 732 | 20 853 976 | 295 676 | 1 593 022 032 | 114.4 |
| 84 729 770 | 71 894 464 | 12 835 306 | 155 079 | 84 574 691 | 74.2 |
| 87 633 242 | 73 986 254 | 13 646 988 | 155 547 | 87 477 695 | 118.6 |
| 109 842 606 | 95 803 955 | 14 038 651 | 1 210 630 | 108 631 976 | 152.7 |
| 50 542 553 | 39 232 156 | 11 310 397 | 1 529 480 | 49 013 073 | 74.4 |
| 117 840 966 | 107 103 584 | 10 737 382 | 567 461 | 117 273 505 | 58.6 |
| 174 972 336 | 165 550 435 | 9 421 901 | 1 257 762 | 173 714 574 | 211.0 |
| 34 869 845 | 25 772 871 | 9 096 974 | 104 953 | 34 764 892 | 138.9 |

表 2 歷年各項稅捐預算數、查定數與實徵數 (續7)

三. 稅課收入

(六)契稅

單位：新臺幣元

| 年度別 Fiscal Year | 預算數 Budget Amount (A) | 查定數 Audited Amount | | |
|------------------------------------|-----------------------------|--------------------|-------------------|---------------------|
| | | 合計 Total | 本年度 Current FY | 以前年度 Previous FY |
| 87 年度 FY 1998 | 1 927 678 000 | 2 081 105 531 | 2 007 463 375 | 73 642 156 |
| 88 年度 FY 1999 | 2 341 997 000 | 1 885 840 695 | 1 812 404 934 | 73 435 761 |
| 88年下半年及89年度 JULY 1999 to FY2000 | 2 699 403 000 | 2 546 892 239 | 2 481 869 578 | 65 022 661 |
| 90 年度 FY 2001 | 1 475 445 000 | 1 389 669 517 | 1 317 455 128 | 72 214 389 |
| 91 年度 FY 2002 | 1 490 642 000 | 1 670 813 363 | 1 628 331 694 | 42 481 669 |
| 92 年度 FY 2003 | 1 513 514 000 | 2 066 724 723 | 2 021 983 642 | 44 741 081 |
| 93 年度 FY 2004 | 1 600 000 000 | 2 440 714 092 | 2 389 524 188 | 51 189 904 |
| 94 年度 FY 2005 | 1 600 000 000 | 2 370 146 499 | 2 343 929 540 | 26 216 959 |
| 95 年度 FY 2006 | 1 574 000 000 | 2 437 482 207 | 2 404 929 193 | 32 553 014 |
| 96 年度 FY 2007 | 1 620 000 000 | 2 505 084 139 | 2 471 335 039 | 33 749 100 |
| 1 月 Jan. | 126 519 000 | 299 311 709 | 259 863 198 | 39 448 511 |
| 2 月 Feb. | 80 516 000 | 211 504 942 | 212 415 291 | - 910 349 |
| 3 月 Mar. | 150 340 000 | 204 315 941 | 205 450 999 | - 1 135 058 |
| 4 月 Apr. | 160 385 000 | 165 032 201 | 165 761 836 | - 729 635 |
| 5 月 May | 138 352 000 | 205 752 527 | 206 469 004 | - 716 477 |
| 6 月 June | 158 091 000 | 189 808 604 | 190 081 184 | - 272 580 |
| 7 月 July | 115 777 000 | 185 110 521 | 185 296 677 | - 186 156 |
| 8 月 Aug. | 141 584 000 | 224 081 110 | 224 511 368 | - 430 258 |
| 9 月 Sept. | 135 667 000 | 183 776 300 | 184 013 940 | - 237 640 |
| 10 月 Oct. | 127 377 000 | 155 504 397 | 155 758 872 | - 254 475 |
| 11 月 Nov. | 112 933 000 | 216 589 153 | 216 558 498 | 30 655 |
| 12 月 Dec. | 172 459 000 | 264 296 734 | 265 154 172 | - 857 438 |

Table 2. Budget Amount, Audited Amount and Actual Collection
in Recent Years (Cont. 7)

C. Revenues from Taxes

6.Deed Tax

Unit : N.T.\$1

| 實徵毛額 Gross Actual Collection | | 退還以前年度 歲入款 Tax Income Returned (4) | 實徵淨額 Net Actual Collection (1-4=5) | 實徵淨額 占預算數 % Net Actual Collection /Budge Amount (5/A)×100 | |
|------------------------------|--------------------------|--|---|---|----------------------------|
| 合計 Total (2+3=1) | 本年度 Current FY (2) | | | | 以前年度 Previous FY (3) |
| 1 989 569 258 | 1 968 752 982 | 20 816 276 | 10 956 210 | 1 978 613 048 | 102.6 |
| 1 796 398 298 | 1 775 243 549 | 21 154 749 | 4 788 283 | 1 791 610 015 | 76.5 |
| 2 460 301 401 | 2 441 280 829 | 19 020 572 | 9 504 066 | 2 450 797 335 | 90.8 |
| 1 328 075 272 | 1 292 777 798 | 35 297 474 | 4 799 425 | 1 323 275 847 | 89.7 |
| 1 618 025 206 | 1 606 290 322 | 11 734 884 | 9 471 998 | 1 608 553 208 | 107.9 |
| 2 001 597 778 | 1 984 423 295 | 17 174 483 | 3 839 759 | 1 997 758 019 | 132.0 |
| 2 215 404 272 | 2 174 423 795 | 40 980 477 | 5 706 751 | 2 209 697 521 | 138.1 |
| 2 331 208 817 | 2 314 331 866 | 16 876 951 | 3 072 424 | 2 328 136 393 | 145.5 |
| 2 395 511 426 | 2 372 214 627 | 23 296 799 | 5 651 175 | 2 389 860 251 | 151.8 |
| 2 482 531 926 | 2 455 891 723 | 26 640 203 | 13 565 211 | 2 468 966 715 | 152.4 |
| 257 272 243 | 231 574 648 | 25 697 595 | 1 369 319 | 255 902 924 | 202.3 |
| 145 348 409 | 145 370 846 | - 22 437 | 497 303 | 144 851 106 | 179.9 |
| 269 972 804 | 269 551 042 | 421 762 | 642 422 | 269 330 382 | 179.1 |
| 173 825 160 | 173 806 627 | 18 533 | 267 745 | 173 557 415 | 108.2 |
| 209 078 270 | 208 917 154 | 161 116 | 783 124 | 208 295 146 | 150.6 |
| 182 058 850 | 181 975 034 | 83 816 | 372 740 | 181 686 110 | 114.9 |
| 189 761 969 | 189 704 318 | 57 651 | 102 027 | 189 659 942 | 163.8 |
| 223 138 183 | 223 151 714 | - 13 531 | 270 117 | 222 868 066 | 157.4 |
| 174 606 926 | 174 606 926 | — | 15 954 | 174 590 972 | 128.7 |
| 172 207 183 | 172 134 990 | 72 193 | 102 468 | 172 104 715 | 135.1 |
| 206 989 403 | 206 846 817 | 142 586 | — | 206 989 403 | 183.3 |
| 278 272 526 | 278 251 607 | 20 919 | 9 141 992 | 269 130 534 | 156.1 |

表 2 歷年各項稅捐預算數、查定數與實徵數 (續8)

三. 稅課收入

(七)印花稅

單位：新臺幣元

| 年度別 Fiscal Year | 預 算 數 Budget Amount (A) | 查 定 數 Audited Amount | | |
|------------------------------------|-------------------------------|----------------------|---------------------|------------------------|
| | | 合 計 Total | 本 年 度 Current FY | 以 前 年 度 Previous FY |
| 87 年 度 FY 1998 | 2 595 174 000 | 2 904 543 468 | 2 900 708 943 | 3 834 525 |
| 88 年 度 FY 1999 | 2 563 400 000 | 2 918 967 364 | 2 914 167 663 | 4 799 701 |
| 88年下半年及89年度 JULY 1999 to FY2000 | 4 058 634 000 | 4 508 169 420 | 4 503 796 819 | 4 372 601 |
| 90 年 度 FY 2001 | 2 923 239 000 | 2 963 185 896 | 2 958 633 548 | 4 552 348 |
| 91 年 度 FY 2002 | 3 121 917 000 | 2 944 467 649 | 2 940 108 676 | 4 358 973 |
| 92 年 度 FY 2003 | 3 073 446 000 | 3 329 632 048 | 3 325 720 705 | 3 911 343 |
| 93 年 度 FY 2004 | 3 000 000 000 | 3 346 641 084 | 3 337 759 773 | 8 881 311 |
| 94 年 度 FY 2005 | 3 124 057 000 | 3 622 353 250 | 3 615 572 362 | 6 780 888 |
| 95 年 度 FY 2006 | 3 344 000 000 | 3 766 379 307 | 3 755 601 122 | 10 778 185 |
| 96 年 度 FY 2007 | 3 590 000 000 | 3 888 454 981 | 3 873 555 888 | 14 899 093 |
| 1 月 Jan. | 467 457 000 | 554 626 394 | 537 989 249 | 16 637 145 |
| 2 月 Feb. | 109 270 000 | 91 326 362 | 92 724 731 | - 1 398 369 |
| 3 月 Mar. | 413 637 000 | 468 172 403 | 468 318 448 | - 146 045 |
| 4 月 Apr. | 125 908 000 | 76 498 223 | 76 652 630 | - 154 407 |
| 5 月 May | 502 073 000 | 542 831 679 | 542 641 266 | 190 413 |
| 6 月 June | 124 175 000 | 101 683 328 | 101 717 145 | - 33 817 |
| 7 月 July | 528 253 000 | 539 646 075 | 538 449 882 | 1 196 193 |
| 8 月 Aug. | 146 551 000 | 137 001 437 | 138 229 484 | - 1 228 047 |
| 9 月 Sept. | 492 141 000 | 622 018 987 | 622 033 094 | - 14 107 |
| 10 月 Oct. | 94 616 000 | 91 224 381 | 91 364 194 | - 139 813 |
| 11 月 Nov. | 438 654 000 | 598 854 690 | 598 488 582 | 366 108 |
| 12 月 Dec. | 147 265 000 | 64 571 022 | 64 947 183 | - 376 161 |

Table 2. Budget Amount, Audited Amount and Actual Collection
in Recent Years (Cont. 8)

C. Revenues from Taxes

7. Stamp Tax

Unit : N.T.\$1

| 實徵毛額 Gross Actual Collection | | 退還以前年度 歲入款 Tax Income Returned (4) | 實徵淨額 Net Actual Collection (1-4=5) | 實徵淨額 占預算數 % Net Actual Collection /Budge Amount (5/A)×100 | |
|------------------------------|--------------------------|--|---|---|----------------------------|
| 合計 Total (2+3=1) | 本年度 Current FY (2) | | | | 以前年度 Previous FY (3) |
| 2 901 274 214 | 2 900 708 943 | 565 271 | 160 361 170 | 2 740 913 044 | 105.6 |
| 2 913 521 843 | 2 912 350 724 | 1 171 119 | 12 057 690 | 2 901 464 153 | 113.2 |
| 4 502 758 394 | 4 502 232 099 | 526 295 | 36 904 637 | 4 465 853 757 | 110.0 |
| 2 958 831 320 | 2 957 848 708 | 982 612 | 27 532 389 | 2 931 298 931 | 100.3 |
| 2 939 851 983 | 2 939 341 308 | 510 675 | 3 033 432 | 2 936 818 551 | 94.1 |
| 3 320 150 514 | 3 319 839 274 | 311 240 | 2 128 302 | 3 318 022 212 | 108.0 |
| 3 340 833 549 | 3 337 591 413 | 3 242 136 | 11 613 815 | 3 329 219 734 | 111.0 |
| 3 588 199 738 | 3 585 960 872 | 2 238 866 | 3 545 063 | 3 584 654 675 | 114.7 |
| 3 751 018 926 | 3 741 648 032 | 9 370 894 | 1 713 858 | 3 749 305 068 | 112.1 |
| 3 868 754 971 | 3 854 892 522 | 13 862 449 | 437 622 | 3 868 317 349 | 107.8 |
| 544 706 923 | 529 939 497 | 14 767 426 | 76 869 | 544 630 054 | 116.5 |
| 89 210 159 | 90 375 249 | - 1 165 090 | — | 89 210 159 | 81.6 |
| 470 982 055 | 471 105 431 | - 123 376 | 173 611 | 470 808 444 | 113.8 |
| 77 871 176 | 77 870 376 | 800 | - 65 248 | 77 936 424 | 61.9 |
| 538 299 486 | 538 078 754 | 220 732 | 5 383 | 538 294 103 | 107.2 |
| 103 023 194 | 103 017 940 | 5 254 | 236 862 | 102 786 332 | 82.8 |
| 535 893 642 | 534 543 497 | 1 350 145 | 5 990 | 535 887 652 | 101.4 |
| 137 399 772 | 138 584 706 | - 1 184 934 | 3 603 | 137 396 169 | 93.8 |
| 624 312 943 | 624 307 373 | 5 570 | 120 | 624 312 823 | 126.9 |
| 88 412 986 | 88 447 658 | - 34 672 | — | 88 412 986 | 93.4 |
| 537 527 668 | 537 130 913 | 396 755 | 432 | 537 527 236 | 122.5 |
| 121 114 967 | 121 491 128 | - 376 161 | - | 121 114 967 | 82.2 |

表 2 歷年各項稅捐預算數、查定數與實徵數 (續9)

三. 稅課收入

(八)娛樂稅

單位：新臺幣元

| 年度別 Fiscal Year | 預算數 Budget Amount (A) | 查定數 Audited Amount | | |
|------------------------------------|-----------------------------|--------------------|-------------------|---------------------|
| | | 合計 Total | 本年度 Current FY | 以前年度 Previous FY |
| 87 年度 FY 1998 | 189 431 000 | 310 226 426 | 194 001 805 | 116 224 621 |
| 88 年度 FY 1999 | 162 535 000 | 275 660 183 | 182 939 893 | 92 720 290 |
| 88年下半年及89年度 JULY 1999 to FY2000 | 250 883 000 | 352 178 482 | 290 790 166 | 61 388 316 |
| 90 年度 FY 2001 | 178 098 000 | 278 222 384 | 226 533 906 | 51 688 478 |
| 91 年度 FY 2002 | 201 917 000 | 297 495 573 | 224 734 307 | 72 761 266 |
| 92 年度 FY 2003 | 210 777 000 | 301 866 241 | 199 199 209 | 102 667 032 |
| 93 年度 FY 2004 | 203 851 000 | 290 540 571 | 230 696 490 | 59 844 081 |
| 94 年度 FY 2005 | 210 000 000 | 305 317 612 | 246 157 608 | 59 160 004 |
| 95 年度 FY 2006 | 238 000 000 | 305 881 025 | 245 462 724 | 60 418 301 |
| 96 年度 FY 2007 | 240 000 000 | 275 783 980 | 220 725 583 | 55 058 397 |
| 1 月 Jan. | 22 835 000 | 80 823 801 | 19 252 702 | 61 571 099 |
| 2 月 Feb. | 21 655 000 | 17 178 249 | 17 329 633 | - 151 384 |
| 3 月 Mar. | 21 167 000 | 17 906 751 | 18 693 456 | - 786 705 |
| 4 月 Apr. | 16 251 000 | 16 452 234 | 16 650 510 | - 198 276 |
| 5 月 May | 17 082 000 | 15 159 480 | 15 465 298 | - 305 818 |
| 6 月 June | 21 581 000 | 17 469 907 | 18 182 657 | - 712 750 |
| 7 月 July | 16 812 000 | 18 105 797 | 18 424 458 | - 318 661 |
| 8 月 Aug. | 23 297 000 | 23 169 652 | 23 740 931 | - 571 279 |
| 9 月 Sept. | 19 394 000 | 16 174 818 | 17 078 886 | - 904 068 |
| 10 月 Oct. | 18 723 000 | 17 855 857 | 17 926 601 | - 70 744 |
| 11 月 Nov. | 22 968 000 | 14 587 426 | 15 143 304 | - 555 878 |
| 12 月 Dec. | 18 235 000 | 20 900 008 | 22 837 147 | - 1 937 139 |

Table 2. Budget Amount, Audited Amount and Actual Collection
in Recent Years (Cont. 9)

C. Revenues from Taxes

8. Amusement Tax

Unit : N.T.\$1

| 實徵毛額 Gross Actual Collection | | | 退還以前年度 歲入款 Tax Income Returned (4) | 實徵淨額 Net Actual Collection (1-4=5) | 實徵淨額 占預算數 % Net Actual Collection /Budge Amount (5/A)×100 |
|------------------------------|--------------------------|----------------------------|--|---|---|
| 合計 Total (2+3=1) | 本年度 Current FY (2) | 以前年度 Previous FY (3) | | | |
| 172 947 248 | 165 454 333 | 7 492 915 | 137 992 | 172 809 256 | 91.2 |
| 174 978 015 | 169 641 646 | 5 336 369 | 245 559 | 174 732 456 | 107.5 |
| 280 618 941 | 273 524 651 | 7 094 290 | 7 111 | 280 611 830 | 111.8 |
| 194 688 365 | 189 379 072 | 5 309 293 | 128 594 | 194 559 771 | 109.2 |
| 191 780 945 | 182 915 909 | 8 865 036 | 152 477 | 191 628 468 | 94.9 |
| 239 032 108 | 187 440 041 | 51 592 067 | 9 170 | 239 022 938 | 113.4 |
| 226 986 463 | 220 654 104 | 6 332 359 | 121 561 | 226 864 902 | 111.3 |
| 242 091 551 | 237 515 640 | 4 575 911 | 4 027 | 242 087 524 | 115.3 |
| 244 097 516 | 238 934 679 | 5 162 837 | 97 763 | 243 999 753 | 102.5 |
| 216 736 034 | 212 172 220 | 4 563 814 | 19 492 764 | 197 243 270 | 82.2 |
| 19 172 663 | 18 053 420 | 1 119 243 | 5 073 | 19 167 590 | 83.9 |
| 14 473 101 | 14 233 415 | 239 686 | 105 | 14 472 996 | 66.8 |
| 21 356 805 | 20 911 772 | 445 033 | 1 020 704 | 20 336 101 | 96.1 |
| 16 740 052 | 16 512 649 | 227 403 | 18 464 954 | - 1 724 902 | -10.6 |
| 15 003 828 | 14 694 986 | 308 842 | — | 15 003 828 | 87.8 |
| 18 183 345 | 17 815 209 | 368 136 | 521 | 18 182 824 | 84.3 |
| 18 393 052 | 17 980 788 | 412 264 | — | 18 393 052 | 109.4 |
| 23 339 707 | 22 763 763 | 575 944 | — | 23 339 707 | 100.2 |
| 18 351 860 | 18 211 601 | 140 259 | 1 407 | 18 350 453 | 94.6 |
| 18 264 279 | 17 879 087 | 385 192 | — | 18 264 279 | 97.5 |
| 15 083 471 | 14 836 514 | 246 957 | — | 15 083 471 | 65.7 |
| 18 373 871 | 18 279 016 | 94 855 | — | 18 373 871 | 100.8 |

表 2 歷年各項稅捐預算數、查定數與實徵數 (續10)

三. 稅課收入

(九) 九年國民義務教育附徵教育經費

單位：新臺幣元

1.計

| 年度別 Fiscal Year | 預算數 Budget Amount (A) | 查定數 Audited Amount | | |
|------------------------------------|-----------------------------|--------------------|-------------------|---------------------|
| | | 合計 Total | 本年度 Current FY | 以前年度 Previous FY |
| 87 年度 FY 1998 | 1 627 118 000 | 1 841 966 148 | 1 671 444 919 | 170 521 229 |
| 88 年度 FY 1999 | 1 665 529 000 | 245 486 204 | 67 426 668 | 178 059 536 |
| 88年下半年及89年度 JULY 1999 to FY2000 | 1 768 252 000 | 114 466 102 | 5 876 698 | 108 589 404 |
| 90 年度 FY 2001 | — | 72 578 059 | 2 536 313 | 70 041 746 |
| 91 年度 FY 2002 | — | 49 743 293 | 560 584 | 49 182 709 |
| 92 年度 FY 2003 | — | 39 039 909 | 111 764 | 38 928 145 |
| 93 年度 FY 2004 | — | 31 816 227 | 5 444 | 31 810 783 |
| 94 年度 FY 2005 | — | 26 775 123 | 28 543 | 26 746 580 |
| 95 年度 FY 2006 | — | 21 939 547 | - | 21 939 547 |
| 96 年度 FY 2007 | — | 16 530 226 | — | 16 530 226 |
| 1 月 Jan. | — | 20 442 171 | — | 20 442 171 |
| 2 月 Feb. | — | - 467 992 | — | - 467 992 |
| 3 月 Mar. | — | - 717 173 | — | - 717 173 |
| 4 月 Apr. | — | - 123 960 | — | - 123 960 |
| 5 月 May | — | - 80 781 | — | - 80 781 |
| 6 月 June | — | - 507 803 | — | - 507 803 |
| 7 月 July | — | - 252 740 | — | - 252 740 |
| 8 月 Aug. | — | - 289 281 | — | - 289 281 |
| 9 月 Sept. | — | - 444 744 | — | - 444 744 |
| 10 月 Oct. | — | - 74 751 | — | - 74 751 |
| 11 月 Nov. | — | - 336 681 | — | - 336 681 |
| 12 月 Dec. | — | - 616 039 | — | - 616 039 |

Table 2. Budget Amount, Audited Amount and Actual Collection
in Recent Years (Cont. 10)

C. Revenues from Taxes

9. Education Surtax

(1)Subtotal

Unit : N.T.\$1

| 實徵毛額 Gross Actual Collection | | | 退還以前年度 歲入款 Tax Income Returned (4) | 實徵淨額 Net Actual Collection (1-4=5) | 實徵淨額 占預算數 % Net Actual Collection /Budge Amount (5/A)×100 |
|------------------------------|--------------------------|----------------------------|--|---|---|
| 合計 Total (2+3=1) | 本年度 Current FY (2) | 以前年度 Previous FY (3) | | | |
| 1 645 658 467 | 1 599 019 878 | 46 638 589 | 2 352 128 | 1 643 306 339 | 101.0 |
| 104 032 051 | 54 836 856 | 49 195 195 | 10 959 102 | 93 072 949 | 5.6 |
| 27 872 825 | 4 888 352 | 22 984 473 | 574 374 | 27 298 451 | 1.5 |
| 8 525 073 | 2 398 414 | 6 126 659 | 943 244 | 7 581 829 | -- |
| 5 579 563 | 464 576 | 5 114 987 | 354 312 | 5 225 251 | -- |
| 3 054 319 | 110 532 | 2 943 787 | 78 424 | 2 975 895 | -- |
| 1 921 591 | 5 444 | 1 916 147 | 1 515 | 1 920 076 | -- |
| 2 913 698 | 28 543 | 2 885 155 | 9 414 | 2 904 284 | -- |
| 1 303 967 | - | 1 303 967 | 38 877 | 1 265 090 | -- |
| 1 386 379 | - | 1 386 379 | 12 263 | 1 374 116 | -- |
| 69 022 | - | 69 022 | 4 698 | 64 324 | -- |
| 202 154 | - | 202 154 | 716 | 201 438 | -- |
| - 59 213 | - | - 59 213 | - | - 59 213 | -- |
| 102 337 | - | 102 337 | 907 | 101 430 | -- |
| 314 319 | - | 314 319 | - | 314 319 | -- |
| 156 543 | - | 156 543 | 3 820 | 152 723 | -- |
| 59 610 | - | 59 610 | - | 59 610 | -- |
| 112 307 | - | 112 307 | - | 112 307 | -- |
| 38 392 | - | 38 392 | 2 122 | 36 270 | -- |
| 72 633 | - | 72 633 | - | 72 633 | -- |
| 252 995 | - | 252 995 | - | 252 995 | -- |
| 65 280 | - | 65 280 | - | 65 280 | -- |

表 2 歷年各項稅捐預算數、查定數與實徵數 (續11)

三. 稅課收入

(九) 九年國民義務教育附徵教育經費

單位：新臺幣元

2. 房屋稅

| 年度別 Fiscal Year | 預算數 Budget Amount (A) | 查定數 Audited Amount | | |
|------------------------------------|-----------------------------|--------------------|-------------------|---------------------|
| | | 合計 Total | 本年度 Current FY | 以前年度 Previous FY |
| 87 年度 FY 1998 | 1 570 289 000 | 1 752 679 430 | 1 614 539 747 | 138 139 683 |
| 88 年度 FY 1999 | 1 616 768 000 | 175 479 915 | 25 252 551 | 150 227 364 |
| 88年下半年及89年度 JULY 1999 to FY2000 | 1 692 987 000 | 96 855 364 | 5 706 580 | 91 148 784 |
| 90 年度 FY 2001 | - | 61 706 686 | 2 532 248 | 59 174 438 |
| 91 年度 FY 2002 | - | 42 621 450 | 558 089 | 42 063 361 |
| 92 年度 FY 2003 | - | 33 413 248 | 93 128 | 33 320 120 |
| 93 年度 FY 2004 | - | 26 823 992 | 5 019 | 26 818 973 |
| 94 年度 FY 2005 | - | 22 852 091 | 28 543 | 22 823 548 |
| 95 年度 FY 2006 | - | 18 474 872 | - | 18 474 872 |
| 96 年度 FY 2007 | - | 13 738 671 | - | 13 738 671 |
| 1 月 Jan. | - | 17 071 213 | - | 17 071 213 |
| 2 月 Feb. | - | - 456 356 | - | - 456 356 |
| 3 月 Mar. | - | - 663 874 | - | - 663 874 |
| 4 月 Apr. | - | - 108 791 | - | - 108 791 |
| 5 月 May | - | - 55 568 | - | - 55 568 |
| 6 月 June | - | - 490 916 | - | - 490 916 |
| 7 月 July | - | - 223 246 | - | - 223 246 |
| 8 月 Aug. | - | - 151 324 | - | - 151 324 |
| 9 月 Sept. | - | - 362 044 | - | - 362 044 |
| 10 月 Oct. | - | - 74 008 | - | - 74 008 |
| 11 月 Nov. | - | - 240 258 | - | - 240 258 |
| 12 月 Dec. | - | - 506 157 | - | - 506 157 |

Table 2. Budget Amount, Audited Amount and Actual Collection
in Recent Years (Cont. 11)

C. Revenues from Taxes

9. Education Surtax

(2) House Tax

Unit : N.T.\$1

| 實徵毛額 Gross Actual Collection | | 退還以前年度 歲入款 Tax Income Returned (4) | 實徵淨額 Net Actual Collection (1-4=5) | 實徵淨額 占預算數 % Net Actual Collection /Budge Amount (5/A)×100 | |
|------------------------------|--------------------------|--|---|---|----------------------------|
| 合計 Total (2+3=1) | 本年度 Current FY (2) | | | | 以前年度 Previous FY (3) |
| 1 593 759 693 | 1 549 336 135 | 44 423 558 | 2 286 922 | 1 591 472 771 | 101.3 |
| 63 392 243 | 15 752 747 | 47 639 496 | 10 885 914 | 52 506 329 | 3.2 |
| 26 166 570 | 4 786 612 | 21 379 958 | 573 496 | 25 593 074 | 1.5 |
| 7 921 596 | 2 398 414 | 5 523 182 | 921 190 | 7 000 406 | -- |
| 5 322 825 | 462 081 | 4 860 744 | 354 312 | 4 968 513 | -- |
| 2 960 859 | 91 896 | 2 868 963 | 78 424 | 2 882 435 | -- |
| 1 754 868 | 5 019 | 1 749 849 | 1 515 | 1 753 353 | -- |
| 2 831 690 | 28 543 | 2 803 147 | 9 414 | 2 822 276 | -- |
| 1 251 965 | - | 1 251 965 | 38 877 | 1 213 088 | -- |
| 1 307 026 | - | 1 307 026 | 11 356 | 1 295 670 | -- |
| 65 861 | - | 65 861 | 4 698 | 61 163 | -- |
| 181 809 | - | 181 809 | 716 | 181 093 | -- |
| - 68 466 | - | - 68 466 | - | - 68 466 | -- |
| 93 960 | - | 93 960 | - | 93 960 | -- |
| 312 117 | - | 312 117 | - | 312 117 | -- |
| 156 543 | - | 156 543 | 3 820 | 152 723 | -- |
| 53 030 | - | 53 030 | - | 53 030 | -- |
| 111 733 | - | 111 733 | - | 111 733 | -- |
| 38 392 | - | 38 392 | 2 122 | 36 270 | -- |
| 46 570 | - | 46 570 | - | 46 570 | -- |
| 250 758 | - | 250 758 | - | 250 758 | -- |
| 64 719 | - | 64 719 | - | 64 719 | -- |

表 2 歷年各項稅捐預算數、查定數與實徵數 (續12)

三. 稅課收入

(九) 九年國民義務教育附徵教育經費

單位：新臺幣元

3. 娛樂稅

| 年度別 Fiscal Year | 預算數 Budget Amount (A) | 查定數 Audited Amount | | |
|------------------------------------|-----------------------------|--------------------|-------------------|---------------------|
| | | 合計 Total | 本年度 Current FY | 以前年度 Previous FY |
| 87 年度 FY 1998 | 56 829 000 | 89 286 718 | 56 905 172 | 32 381 546 |
| 88 年度 FY 1999 | 48 761 000 | 70 006 289 | 42 174 117 | 27 832 172 |
| 88年下半年及89年度 JULY 1999 to FY2000 | 75 265 000 | 17 610 738 | 170 118 | 17 440 620 |
| 90 年度 FY 2001 | - | 10 871 373 | 4 065 | 10 867 308 |
| 91 年度 FY 2002 | - | 7 121 843 | 2 495 | 7 119 348 |
| 92 年度 FY 2003 | - | 5 626 661 | 18 636 | 5 608 025 |
| 93 年度 FY 2004 | - | 4 992 235 | 425 | 4 991 810 |
| 94 年度 FY 2005 | - | 3 923 032 | - | 3 923 032 |
| 95 年度 FY 2006 | - | 3 464 675 | - | 3 464 675 |
| 96 年度 FY 2007 | - | 2 791 555 | - | 2 791 555 |
| 1 月 Jan. | - | 3 370 958 | - | 3 370 958 |
| 2 月 Feb. | - | - 11 636 | - | - 11 636 |
| 3 月 Mar. | - | - 53 299 | - | - 53 299 |
| 4 月 Apr. | - | - 15 169 | - | - 15 169 |
| 5 月 May | - | - 25 213 | - | - 25 213 |
| 6 月 June | - | - 16 887 | - | - 16 887 |
| 7 月 July | - | - 29 494 | - | - 29 494 |
| 8 月 Aug. | - | - 137 957 | - | - 137 957 |
| 9 月 Sept. | - | - 82 700 | - | - 82 700 |
| 10 月 Oct. | - | - 743 | - | - 743 |
| 11 月 Nov. | - | - 96 423 | - | - 96 423 |
| 12 月 Dec. | - | - 109 882 | - | - 109 882 |

Table 2. Budget Amount, Audited Amount and Actual Collection
in Recent Years (Cont. 12)

C. Revenues from Taxes

9. Education Surtax

(3) Amusement Tax

Unit : N.T.\$1

| 實徵毛額 Gross Actual Collection | | 退還以前年度 歲入款 Tax Income Returned (4) | 實徵淨額 Net Actual Collection (1-4=5) | 實徵淨額 占預算數 % Net Actual Collection /Budge Amount (5/A)×100 | |
|------------------------------|--------------------------|--|---|---|----------------------------|
| 合計 Total (2+3=1) | 本年度 Current FY (2) | | | | 以前年度 Previous FY (3) |
| 51 898 774 | 49 683 743 | 2 215 031 | 65 206 | 51 833 568 | 91.2 |
| 40 639 808 | 39 084 109 | 1 555 699 | 73 188 | 40 566 620 | 83.2 |
| 1 706 255 | 101 740 | 1 604 515 | 878 | 1 705 377 | 2.3 |
| 603 477 | - | 603 477 | 22 054 | 581 423 | -- |
| 256 738 | 2 495 | 254 243 | - | 256 738 | -- |
| 93 460 | 18 636 | 74 824 | - | 93 460 | -- |
| 166 723 | 425 | 166 298 | - | 166 723 | -- |
| 82 008 | - | 82 008 | - | 82 008 | -- |
| 52 002 | - | 52 002 | - | 52 002 | -- |
| 79 353 | - | 79 353 | 907 | 78 446 | -- |
| 3 161 | - | 3 161 | - | 3 161 | -- |
| 20 345 | - | 20 345 | - | 20 345 | -- |
| 9 253 | - | 9 253 | - | 9 253 | -- |
| 8 377 | - | 8 377 | 907 | 7 470 | -- |
| 2 202 | - | 2 202 | - | 2 202 | -- |
| - | - | - | - | - | -- |
| 6 580 | - | 6 580 | - | 6 580 | -- |
| 574 | - | 574 | - | 574 | -- |
| - | - | - | - | - | -- |
| 26 063 | - | 26 063 | - | 26 063 | -- |
| 2 237 | - | 2 237 | - | 2 237 | -- |
| 561 | - | 561 | - | 561 | -- |

表 2 歷年各項稅捐預算數、查定數與實徵數 (續13)

四. 工程受益費

單位：新臺幣元

| 年度別 Fiscal Year | 預算數 Budget Amount (A) | 查定數 Audited Amount | | |
|------------------------------------|-----------------------------|--------------------|-------------------|---------------------|
| | | 合計 Total | 本年度 Current FY | 以前年度 Previous FY |
| 87 年度 FY 1998 | - | 30 217 307 | - | 30 217 307 |
| 88 年度 FY 1999 | - | 27 518 477 | - | 27 518 477 |
| 88年下半年及89年度 JULY 1999 to FY2000 | - | 49 171 935 | - | 49 171 935 |
| 90 年度 FY 2001 | - | 11 004 539 | - | 11 004 539 |
| 91 年度 FY 2002 | - | 7 168 327 | - | 7 168 327 |
| 92 年度 FY 2003 | - | 5 403 633 | - | 5 403 633 |
| 93 年度 FY 2004 | - | 3 879 407 | - | 3 879 407 |
| 94 年度 FY 2005 | - | 73 882 | - | 73 882 |
| 95 年度 FY 2006 | - | 45 351 | - | 45 351 |
| 96 年度 FY 2007 | - | 116 439 | - | 116 439 |
| 1 月 Jan. | - | - | - | - |
| 2 月 Feb. | - | - | - | - |
| 3 月 Mar. | - | - | - | - |
| 4 月 Apr. | - | - | - | - |
| 5 月 May | - | 83 089 | - | 83 089 |
| 6 月 June | - | - | - | - |
| 7 月 July | - | - | - | - |
| 8 月 Aug. | - | 33 350 | - | 33 350 |
| 9 月 Sept. | - | - | - | - |
| 10 月 Oct. | - | - | - | - |
| 11 月 Nov. | - | - | - | - |
| 12 月 Dec. | - | - | - | - |

Table 2. Budget Amount, Audited Amount and Actual Collection
in Recent Years (Cont. 13)

D. Construction Benefit Fee

Unit : N.T.\$1

| 實徵毛額 Gross Actual Collection | | | 退還以前年度 歲入款 Tax Income Returned (4) | 實徵淨額 Net Actual Collection (1-4=5) | 實徵淨額 占預算數 % Net Actual Collection /Budge Amount (5/A)×100 |
|------------------------------|--------------------------|----------------------------|--|---|---|
| 合計 Total (2+3=1) | 本年度 Current FY (2) | 以前年度 Previous FY (3) | | | |
| 30 217 307 | - | 30 217 307 | 4 196 679 | 26 020 628 | -- |
| 27 518 477 | - | 27 518 477 | 18 294 | 27 500 183 | -- |
| 49 171 935 | - | 49 171 935 | 1 575 200 | 47 596 735 | -- |
| 11 004 539 | - | 11 004 539 | 306 741 | 10 697 798 | -- |
| 7 168 327 | - | 7 168 327 | 22 124 | 7 146 203 | -- |
| 5 403 633 | - | 5 403 633 | 3 012 | 5 400 621 | -- |
| 3 879 407 | - | 3 879 407 | 17 421 | 3 861 986 | -- |
| 73 882 | - | 73 882 | - | 73 882 | -- |
| 45 351 | - | 45 351 | - | 45 351 | -- |
| 116 439 | - | 116 439 | - | 116 439 | -- |
| - | - | - | - | - | -- |
| - | - | - | - | - | -- |
| - | - | - | - | - | -- |
| - | - | - | - | - | -- |
| 83 089 | - | 83 089 | - | 83 089 | -- |
| - | - | - | - | - | -- |
| - | - | - | - | - | -- |
| 33 350 | - | 33 350 | - | 33 350 | -- |
| - | - | - | - | - | -- |
| - | - | - | - | - | -- |
| - | - | - | - | - | -- |
| - | - | - | - | - | -- |

表 2 歷年各項稅捐預算數、查定數與實徵數 (續14)

五. 罰鍰收入

單位：新臺幣元

| 年度別 Fiscal Year | 預算數 Budget Amount (A) | 查定數 Audited Amount | | |
|------------------------------------|-----------------------------|--------------------|-------------------|---------------------|
| | | 合計 Total | 本年度 Current FY | 以前年度 Previous FY |
| 87 年度 FY 1998 | 972 891 000 | 16 284 566 393 | 4 094 383 915 | 12 190 182 478 |
| 88 年度 FY 1999 | 972 891 000 | 17 412 603 634 | 3 754 361 430 | 13 658 242 204 |
| 88年下半年及89年度 JULY 1999 to FY2000 | 518 854 000 | 21 603 229 196 | 7 505 219 482 | 14 098 009 714 |
| 90 年度 FY 2001 | 101 718 000 | 23 341 069 140 | 4 786 531 875 | 18 554 537 265 |
| 91 年度 FY 2002 | 141 433 000 | 24 790 150 013 | 3 804 728 580 | 20 985 421 433 |
| 92 年度 FY 2003 | 109 887 000 | 510 907 382 | 111 224 099 | 399 683 283 |
| 93 年度 FY 2004 | 123 021 000 | 489 809 033 | 117 152 766 | 372 656 267 |
| 94 年度 FY 2005 | 188 000 000 | 464 605 562 | 118 648 479 | 345 957 083 |
| 95 年度 FY 2006 | 183 000 000 | 437 452 233 | 72 706 354 | 364 745 879 |
| 96 年度 FY 2007 | 183 000 000 | 442 108 236 | 126 466 198 | 315 642 038 |
| 1 月 Jan. | 2 337 000 | 225 314 196 | 5 339 870 | 219 974 326 |
| 2 月 Feb. | 4 704 000 | 15 741 339 | 6 577 327 | 9 164 012 |
| 3 月 Mar. | 4 599 000 | 14 265 103 | 4 039 383 | 10 225 720 |
| 4 月 Apr. | 11 021 000 | 11 237 455 | 4 645 099 | 6 592 356 |
| 5 月 May | 25 104 000 | 20 452 102 | 11 319 271 | 9 132 831 |
| 6 月 June | 33 571 000 | 20 246 875 | 8 770 780 | 11 476 095 |
| 7 月 July | 21 288 000 | 21 233 233 | 7 800 192 | 13 433 041 |
| 8 月 Aug. | 13 253 000 | 21 318 460 | 12 850 333 | 8 468 127 |
| 9 月 Sept. | 9 231 000 | 11 492 729 | 7 995 758 | 3 496 971 |
| 10 月 Oct. | 9 658 000 | 18 060 473 | 7 780 266 | 10 280 207 |
| 11 月 Nov. | 12 408 000 | 44 138 077 | 35 042 807 | 9 095 270 |
| 12 月 Dec. | 35 826 000 | 18 608 194 | 14 305 112 | 4 303 082 |

附註：自88年下半年及89年度起預算數不包含代徵營業稅之罰鍰收入；另自92年1月1日起營業稅由財政部臺北市國稅局徵收，92年度起資料不含營業稅。

Table 2. Budget Amount, Audited Amount and Actual Collection
in Recent Years (Cont. 14)

E. Punitive Fine Revenue

Unit : N.T.\$1

| 實徵毛額 Gross Actual Collection | | 退還以前年度 歲入款 Tax Income Returned (4) | 實徵淨額 Net Actual Collection (1-4=5) | 實徵淨額 占預算數 % Net Actual Collection /Budge Amount (5/A)×100 | |
|------------------------------|--------------------------|--|---|---|----------------------------|
| 合計 Total (2+3=1) | 本年度 Current FY (2) | | | | 以前年度 Previous FY (3) |
| 939 105 601 | 455 082 394 | 484 023 207 | 36 469 703 | 902 635 898 | 92.8 |
| 784 444 051 | 419 641 643 | 364 802 408 | 25 020 471 | 759 423 580 | 78.1 |
| 1 119 642 742 | 655 139 388 | 464 503 354 | 33 634 563 | 1 086 008 179 | -- |
| 696 806 043 | 299 071 084 | 397 734 959 | 34 702 472 | 662 103 571 | -- |
| 589 909 893 | 278 404 989 | 311 504 904 | 74 175 305 | 515 734 588 | -- |
| 203 809 102 | 57 071 525 | 146 737 577 | 202 799 526 | 1 009 576 | 0.9 |
| 227 139 704 | 93 764 480 | 133 375 224 | 47 722 560 | 179 417 144 | 145.8 |
| 223 858 767 | 67 694 444 | 156 164 323 | 13 162 067 | 210 696 700 | 112.1 |
| 230 087 703 | 53 836 140 | 176 251 563 | 4 777 848 | 225 309 855 | 123.1 |
| 191 975 376 | 58 776 047 | 133 199 329 | 6 943 632 | 185 031 744 | 101.1 |
| 13 490 410 | 606 826 | 12 883 584 | 834 157 | 12 656 253 | 541.6 |
| 10 238 254 | 844 811 | 9 393 443 | 756 966 | 9 481 288 | 201.6 |
| 19 150 567 | 4 533 664 | 14 616 903 | 433 972 | 18 716 595 | 407.0 |
| 12 177 093 | 4 215 886 | 7 961 207 | 1 804 706 | 10 372 387 | 94.1 |
| 17 869 923 | 7 857 071 | 10 012 852 | 1 112 525 | 16 757 398 | 66.8 |
| 21 604 430 | 6 571 580 | 15 032 850 | 448 373 | 21 156 057 | 63.0 |
| 20 821 658 | 3 727 474 | 17 094 184 | 111 480 | 20 710 178 | 97.3 |
| 13 486 704 | 3 471 838 | 10 014 866 | 349 114 | 13 137 590 | 99.1 |
| 11 394 042 | 5 381 521 | 6 012 521 | 393 631 | 11 000 411 | 119.2 |
| 19 152 265 | 5 686 200 | 13 466 065 | 330 709 | 18 821 556 | 194.9 |
| 16 844 917 | 5 910 683 | 10 934 234 | 161 946 | 16 682 971 | 134.5 |
| 15 745 113 | 9 968 493 | 5 776 620 | 206 053 | 15 539 060 | 43.4 |

表 2 歷年各項稅捐預算數、查定數與實徵數 (續15完)

六. 規費收入

監證費

單位：新臺幣元

| 年度別 Fiscal Year | 預算數 Budget Amount (A) | 查定數 Audited Amount | | |
|------------------------------------|-----------------------------|--------------------|-------------------|---------------------|
| | | 合計 Total | 本年度 Current FY | 以前年度 Previous FY |
| 87 年度 FY 1998 | 44 331 000 | 35 282 710 | 34 314 827 | 967 883 |
| 88 年度 FY 1999 | 39 353 000 | 32 212 216 | 30 501 445 | 1 710 771 |
| 88年下半年及89年度 JULY 1999 to FY2000 | 53 381 000 | 5 715 712 | 4 633 033 | 1 082 679 |
| 90 年度 FY 2001 | - | 40 825 | 13 779 | 27 046 |
| 91 年度 FY 2002 | - | 117 588 | 45 177 | 72 411 |
| 92 年度 FY 2003 | - | 1 038 564 | 15 968 | 1 022 596 |
| 93 年度 FY 2004 | - | 593 | - | 593 |
| 94 年度 FY 2005 | - | - | - | - |
| 95 年度 FY 2006 | - | - | - | - |
| 96 年度 FY 2007 | - | 4 097 | - | 4 097 |
| 1 月 Jan. | - | - | - | - |
| 2 月 Feb. | - | - | - | - |
| 3 月 Mar. | - | 732 | - | 732 |
| 4 月 Apr. | - | - | - | - |
| 5 月 May | - | - | - | - |
| 6 月 June | - | - | - | - |
| 7 月 July | - | - | - | - |
| 8 月 Aug. | - | - | - | - |
| 9 月 Sept. | - | - | - | - |
| 10 月 Oct. | - | - | - | - |
| 11 月 Nov. | - | - | - | - |
| 12 月 Dec. | - | 3 365 | - | 3 365 |

附註：自88年7月15日起停徵契稅監證費。

Table 2. Budget Amount, Audited Amount and Actual Collection
in Recent Years (Cont. 15 End)

F. Fees Revenue

Fees

Unit : N.T.\$1

| 實徵毛額 | | Gross Actual Collection | | 退還以前年度 歲入款 | 實徵淨額 | 實徵淨額 占預算數 % |
|------------|------------|-------------------------|--|------------------------|--------------------------|---|
| 合計 | 本年度 | 以前年度 | | | | |
| Total | Current FY | Previous FY | | Tax Income Returned | Net Actual Collection | Net Actual Collection /Budge Amount |
| (2+3=1) | (2) | (3) | | (4) | (1-4=5) | (5/A)×100 |
| 35 282 710 | 34 314 827 | 967 883 | | 20 824 | 35 261 886 | 79.5 |
| 32 212 216 | 30 501 445 | 1 710 771 | | 234 354 | 31 977 862 | 81.3 |
| 5 715 712 | 4 633 033 | 1 082 679 | | 406 421 | 5 309 291 | 9.9 |
| 40 825 | 13 779 | 27 046 | | - | 40 825 | -- |
| 117 588 | 45 177 | 72 411 | | 229 | 117 359 | -- |
| 1 038 564 | 15 968 | 1 022 596 | | 1 903 | 1 036 661 | -- |
| 593 | - | 593 | | 30 305 | - 29 712 | -- |
| - | - | - | | 10 585 | - 10 585 | -- |
| - | - | - | | - | - | -- |
| 4 097 | - | 4 097 | | - | 4 097 | -- |
| - | - | - | | - | - | -- |
| - | - | - | | - | - | -- |
| 732 | - | 732 | | - | 732 | -- |
| - | - | - | | - | - | -- |
| - | - | - | | - | - | -- |
| - | - | - | | - | - | -- |
| - | - | - | | - | - | -- |
| - | - | - | | - | - | -- |
| - | - | - | | - | - | -- |
| 3 365 | - | 3 365 | | - | 3 365 | -- |

表 3 各項稅捐納庫數

一. 歷年別

單位：新臺幣元

| 年度(月) 別 Fiscal Year(Month) | 實徵數(毛額) Actual Collection | 納 庫 數 | |
|--------------------------------------|------------------------------|-----------------|-----------------------|
| | | 合 計 Total | 國庫 Nation Treasury |
| 87 年 度 FY 1998 ① | 176 912 143 233 | 176 910 758 418 | 55 774 074 656 |
| 88 年 度 FY 1999 ② | 175 015 441 479 | 175 012 282 207 | 58 734 630 844 |
| 88年下半年及89年度 JULY 1999 to FY2000 ③ | 234 928 562 816 | 234 926 295 407 | 91 984 113 726 |
| 90 年 度 FY 2001 | 141 585 031 899 | 141 585 031 899 | 58 208 752 395 |
| 91 年 度 FY 2002 ④ | 93 530 494 162 | 93 528 617 618 | 19 597 820 873 |
| 92 年 度 FY 2003 ⑤ | 52 727 536 378 | 52 722 373 825 | — |
| 93 年 度 FY 2004 | 58 546 075 931 | 58 545 599 695 | — |
| 94 年 度 FY 2005 | 60 821 499 933 | 60 821 258 612 | — |
| 95 年 度 FY 2006 ⑥ | 59 935 082 828 | 59 934 140 690 | — |
| 96 年 度 FY 2007 ⑦ | 62 211 212 658 | 62 211 212 658 | — |
| 1 月 Jan. | 3 348 584 301 | 2 045 785 690 | — |
| 2 月 Feb. | 2 075 336 621 | 2 897 594 696 | — |
| 3 月 Mar. | 4 158 001 169 | 3 049 210 799 | — |
| 4 月 Apr. | 5 967 872 631 | 4 560 061 376 | — |
| 5 月 May | 11 398 956 977 | 7 783 705 616 | — |
| 6 月 June | 4 496 851 823 | 10 426 546 387 | — |
| 7 月 July | 2 182 171 563 | 2 179 782 039 | — |
| 8 月 Aug. | 2 462 711 906 | 2 062 966 026 | — |
| 9 月 Sept. | 2 547 572 719 | 3 253 458 170 | — |
| 10 月 Oct. | 1 847 155 276 | 1 409 840 634 | — |
| 11 月 Nov. | 16 132 495 201 | 5 636 551 229 | — |
| 12 月 Dec. | 5 593 502 471 | 16 905 709 996 | — |

資料來源：根據本處會計室徵課會計報告編製。

附 註：①以前年度以實物抵繳1,077元於87年度變賣後納庫。

②以前年度以實物抵繳6,193元於88年度變賣後納庫。

③以前年度以實物抵繳712,192元於88年下半年及89年度變賣後納庫。

Table 3. Taxation Forwarded to Treasury

A. Fiscal Year

Unit : N.T.\$1

| Pay to Treasury | | | 未納庫數 Unpay to Treasury |
|--|------------------------------|------------------------------|------------------------------|
| 中央統籌專戶 Distribution of Central Gov't | 重建基金庫 Reconstruction Fund | 市庫 The Municipal Treasury | |
| — | — | 121 136 683 762 | 46 673 923 |
| — | — | 116 277 651 363 | 49 827 002 |
| 57 776 740 628 | — | 85 165 441 053 | 51 382 219 |
| 36 559 517 141 | — | 46 816 762 363 | 51 382 219 |
| 12 155 647 384 | 14 535 089 654 | 47 240 059 707 | 52 119 168 |
| — | — | 52 722 373 825 | 57 278 044 |
| — | — | 58 545 599 695 | 57 754 280 |
| — | — | 60 821 258 612 | 57 995 601 |
| — | — | 59 934 140 690 | 58 914 091 |
| — | — | 62 211 212 658 | 58 887 328 |
| — | — | 2 045 785 690 | 1 302 798 611 |
| — | — | 2 897 594 696 | 480 540 536 |
| — | — | 3 049 210 799 | 1 589 330 906 |
| — | — | 4 560 061 376 | 2 997 142 161 |
| — | — | 7 783 705 616 | 6 612 393 522 |
| — | — | 10 426 546 387 | 682 698 958 |
| — | — | 2 179 782 039 | 685 088 482 |
| — | — | 2 062 966 026 | 1 084 834 362 |
| — | — | 3 253 458 170 | 378 948 911 |
| — | — | 1 409 840 634 | 816 263 553 |
| — | — | 5 636 551 229 | 11 312 207 525 |
| — | — | 16 905 709 996 | — |

④以前年度以實物抵繳1,139,595元於91年度變賣後納庫。

⑤以前年度以實物抵繳3,677元於92年度變賣後納庫。

⑥以前年度以實物抵繳23,648元於95年度變賣後納庫。

⑦以前年度以實物抵繳26,763元於96年度變賣後納庫。

表 3 各項稅捐納庫數(續)

二. 稅目別

96年度

單位：新臺幣元

| 稅目別 Item of Tax | 實徵數(毛額) Actual Collection | 納庫數 Pay to Treasury | | | |
|-----------------------------------|---------------------------------|------------------------|------------------------------|--|---------------------------------|
| | | 合計 Total | 國庫 The Nation Treasury | 中央統籌專戶 Distribution of Central Gov't | 重建基金庫 Reconstruction Fund |
| 總計 Grand Total | 62 211 212 658 | 62 211 212 658 | — | — | — |
| 地價稅 Land Value Tax | 19 562 228 351 | 19 562 228 351 | — | — | — |
| 土地增值稅 Land value Increment Tax | 19 209 882 958 | 19 209 882 958 | — | — | — |
| 房屋稅 House Tax | 10 107 330 035 | 10 107 330 035 | — | — | — |
| 使用牌照稅 Vehicle License Tax | 6 570 266 092 | 6 570 266 092 | — | — | — |
| 契稅 Deed Tax | 2 482 531 926 | 2 482 531 926 | — | — | — |
| 印花稅 Stamp Tax | 3 868 754 971 | 3 868 754 971 | — | — | — |
| 娛樂稅 Amusement Tax | 216 736 034 | 216 736 034 | — | — | — |
| 教育經費 Education Surtax | 1 386 379 | 1 386 379 | — | — | — |
| 工程受益費 Construction Benefit Fee | 116 439 | 116 439 | — | — | — |
| 罰鍰收入 Punitive Fine Revenue | 191 975 376 | 191 975 376 | — | — | — |
| 規費收入 Fees Revenue | 4 097 | 4 097 | — | — | — |

Table 3. Taxation Forwarded to Treasury (Cont.)

| B.Item of Tax | | | | |
|----------------------------------|--------------|----------------------------|--|----------------------------------|
| FY 2007 | | | | |
| Unit : N.T.\$1 | | | | |
| 退還以前年度歲入款 Tax Income Returned | | | | |
| 市 庫 The Municipal Treasury | 合 計 Total | 國 庫 The Nation Treasury | 中央統籌專戶 Distribution of Central Gov't | 市 庫 The Municipal Treasury |
| 62 211 212 658 | 330 261 624 | — | — | 330 261 624 |
| 19 562 228 351 | 93 531 178 | — | — | 93 531 178 |
| 19 209 882 958 | 172 100 151 | — | — | 172 100 151 |
| 10 107 330 035 | 16 058 978 | — | — | 16 058 978 |
| 6 570 266 092 | 8 119 825 | — | — | 8 119 825 |
| 2 482 531 926 | 13 565 211 | — | — | 13 565 211 |
| 3 868 754 971 | 437 622 | — | — | 437 622 |
| 216 736 034 | 19 492 764 | — | — | 19 492 764 |
| 1 386 379 | 12 263 | — | — | 12 263 |
| 116 439 | — | — | — | — |
| 191 975 376 | 6 943 632 | — | — | 6 943 632 |
| 4 097 | — | — | — | — |

表 4 歷年各項稅捐實徵淨額及指數

基 比：90年度=100
 環 比：上年度=100
 分 配 比：各年度總計=100

單位：新臺幣千元

| 稅 目 別 Item of Tax | 87年度 FY1998 | 88年度 FY1999 | | | 89年度 | |
|-----------------------------------|----------------------------------|----------------------------------|--------------------|-------------------|---------------|----------------------------------|
| | 實徵淨額 Net Actual Collection | 實徵淨額 Net Actual Collection | 指數 Index | | 分配比 Shares | 實徵淨額 Net Actual Collection |
| | | | 基 比 Fixed Index | 環 比 Link Index | | |
| 總 計 Grand Total | 66 024 316 | 54 191 521 | 115.9 | 82.1 | 100.0 | 57 005 445 |
| 稅 課 收 入 Revenues from Taxes | 65 072 924 | 53 505 284 | 116.1 | 82.2 | 98.7 | 56 191 408 |
| 地 價 稅 Land Value Tax | 14 799 012 | 15 367 230 | 87.7 | 103.8 | 28.4 | 16 090 391 |
| 土地增值稅 Land Value Increment Tax | 29 212 662 | 19 115 230 | 207.4 | 65.4 | 35.3 | 20 392 933 |
| 房 屋 稅 House Tax | 8 674 638 | 8 732 866 | 95.9 | 100.7 | 16.1 | 9 036 177 |
| 使用牌照稅 Vehicle License Tax | 5 629 593 | 5 696 946 | 98.5 | 101.2 | 10.5 | 5 787 734 |
| 契 稅 Deed Tax | 1 895 909 | 1 578 424 | 119.3 | 83.3 | 2.9 | 1 638 842 |
| 印 花 稅 Stamp Tax | 3 043 376 | 2 789 218 | 95.2 | 91.6 | 5.1 | 3 040 337 |
| 娛 樂 稅 Amusement Tax | 174 726 | 177 960 | 91.5 | 101.9 | 0.3 | 188 530 |
| 教育經費 Education Surtax | 1 643 008 | 47 410 | 625.4 | 2.9 | 0.1 | 16 464 |
| 工程受益費 Construction Benefit Fee | 27 181 | 30 603 | 286.1 | 112.6 | 0.1 | 28 237 |
| 罰 鍰 收 入 Punitive Fine Revenue | 892 434 | 634 610 | 95.8 | 71.1 | 1.2 | 785 631 |
| 規 費 收 入 Fees Revenue | 31 777 | 21 024 | 51 278.0 | 66.2 | 0.0 | 169 |
| 契稅監證費 Fees | 31 777 | 21 024 | 51 278.0 | 66.2 | 0.0 | 169 |
| 營 業 稅 Business Tax | 110 519 990 | 105 655 620 | 115.0 | 95.6 | -- | 95 974 314 |

資料來源：根據本處會計室徵課會計報告編製。

附 註：1. 各年度實徵淨額係從1月至12月。
 2. 營業稅自88年7月起改為國稅，由本處代徵。

Table 4. Net Amount Remitted and Index in Recent Years

Fixed Index:FY2001=100

Link Index:Last Year=100

Shares:Total=100

Unit:N.T.\$1,000

| FY 2000 | | | 90年度 FY2001 | | | | 91年度 FY2002 | | | | |
|--------------------|-------------------|---------------|----------------------------------|--------------------|-------------------|---------------|----------------------------------|--------------------|-------------------|---------------|--|
| 指數 Index | | 分配比 Shares | 實徵淨額 Net Actual Collection | 指數 Index | | 分配比 Shares | 實徵淨額 Net Actual Collection | 指數 Index | | 分配比 Shares | |
| 基 比 Fixed Index | 環 比 Link Index | | | 基 比 Fixed Index | 環 比 Link Index | | | 基 比 Fixed Index | 環 比 Link Index | | |
| 121.9 | 105.2 | 100.0 | 46 767 982 | 100.0 | 82.0 | 100.0 | 46 151 760 | 98.7 | 98.7 | 100.0 | |
| 121.9 | 105.0 | 98.6 | 46 095 140 | 100.0 | 82.0 | 98.6 | 45 628 762 | 99.0 | 99.0 | 98.9 | |
| 91.8 | 104.7 | 28.2 | 17 530 291 | 100.0 | 108.9 | 37.5 | 16 698 444 | 95.3 | 95.3 | 36.2 | |
| 221.2 | 106.7 | 35.8 | 9 218 129 | 100.0 | 45.2 | 19.7 | 9 448 255 | 102.5 | 102.5 | 20.5 | |
| 99.2 | 103.5 | 15.9 | 9 107 966 | 100.0 | 100.8 | 19.5 | 8 865 866 | 97.3 | 97.3 | 19.2 | |
| 100.1 | 101.6 | 10.2 | 5 782 038 | 100.0 | 99.9 | 12.4 | 5 873 972 | 101.6 | 101.6 | 12.7 | |
| 123.8 | 103.8 | 2.9 | 1 323 276 | 100.0 | 80.7 | 2.8 | 1 608 553 | 121.6 | 121.6 | 3.5 | |
| 103.7 | 109.0 | 5.3 | 2 931 299 | 100.0 | 96.4 | 6.3 | 2 936 819 | 100.2 | 100.2 | 6.4 | |
| 96.9 | 105.9 | 0.3 | 194 560 | 100.0 | 103.2 | 0.4 | 191 628 | 98.5 | 98.5 | 0.4 | |
| 217.2 | 34.7 | 0.0 | 7 581 | 100.0 | 46.0 | 0.0 | 5 225 | 68.9 | 68.9 | 0.0 | |
| 263.9 | 92.3 | 0.0 | 10 698 | 100.0 | 37.9 | 0.0 | 7 146 | 66.8 | 66.8 | 0.0 | |
| 118.7 | 123.8 | 1.4 | 662 103 | 100.0 | 84.3 | 1.4 | 515 735 | 77.9 | 77.9 | 1.1 | |
| 412.2 | 0.8 | 0.0 | 41 | 100.0 | 24.3 | 0.0 | 117 | 285.4 | 285.4 | 0.0 | |
| 412.2 | 0.8 | 0.0 | 41 | 100.0 | 24.3 | 0.0 | 117 | 285.4 | 285.4 | 0.0 | |
| 104.5 | 90.8 | -- | 91 880 751 | 100.0 | 95.7 | -- | 29 082 990 | 31.7 | 31.7 | -- | |

3. 91年度代徵營業稅不含金融重建基金，且自91年度起海關代徵進口營業稅，致本市營業稅稅收大幅減少。

4. 92年度起營業稅由臺北市國稅局徵收。

表 5 本處各項稅捐稽徵成本①②

Table 5. Cost of Tax Levying ①②

單位：新臺幣元

Unit : N.T.\$1

| 年度及稅目別 FY or Tax Item | 實徵淨額 Net Actual Collection (1) | 實支經費 Expense (2) | 每千元成本 Cost of \$1,000 (2)/(1)×1,000 |
|------------------------------------|--------------------------------------|------------------------|---|
| 87 年度 FY 1998 | 175 456 076 131 | 1 679 794 077 | 9.5739 |
| 88 年度 FY 1999 | 170 262 025 752 | 1 713 293 524 | 10.0627 |
| 88年下半年及89年度 JULY 1999 to FY2000 | 83 785 416 552 | 2 248 102 010 | 26.8317 |
| 90 年度 FY 2001 | 46 095 140 224 | 1 506 262 061 | 32.6772 |
| 91 年度 FY 2002 | 45 628 762 184 | 1 514 969 747 | 33.2021 |
| 92 年度 FY 2003 | 52 007 761 121 | 933 098 843 | 17.9415 |
| 93 年度 FY 2004 | 57 860 877 772 | 931 864 861 | 16.1053 |
| 94 年度 FY 2005 | 60 332 240 494 | 896 828 571 | 14.8648 |
| 95 年度 FY 2006 | 59 333 787 171 | 914 484 276 | 15.4125 |
| 96 年度 FY 2007 | 61 695 798 754 | 898 794 972 | 14.5682 |
| 地價稅 Land Value Tax | 19 468 697 173 | 264 288 052 | 13.5750 |
| 土地增值稅 Land Value Increment Tax | 19 037 782 807 | 230 837 273 | 12.1252 |
| 房屋稅 House Tax | 10 092 566 727 | 203 305 400 | 20.1441 |
| 使用牌照稅 Vehicle License Tax | 6 562 146 267 | 94 792 152 | 14.4453 |
| 契稅 Deed Tax | 2 468 966 715 | 46 095 710 | 18.6700 |
| 印花稅 Stamp Tax | 3 868 317 349 | 34 078 539 | 8.8097 |
| 娛樂稅 Amusement Tax | 197 321 716 | 25 397 846 | 128.7129 |

資料來源：根據本處會計室資料編製。

附註：①83年度起編算原則係依據財政部賦稅署擬訂之各稅稽徵成本計算方式一致性規定說明書之原則核計；自88年下半年及89年度起營業稅係代徵稅收，91年度本表營業稅實徵淨額包括金融重建基金，不含海關代徵進口營業稅，92年1月1日起營業稅由財政部臺北市國稅局徵收，自92年度起資料不含營業稅。

②各稅目附加捐(教育經費)列入其本稅實徵淨額計算。

參、稅源及其他

III . Tax Sources and Others

表 6 地價稅稅源

單位 { 面積：公頃
地價：新臺幣千元

| 期別及稅地種類別 FY Year Term & Classification | 戶數 No. of House | 筆數 Plots |
|---|--------------------|-------------|
| 92 年 期 2003 | 769 052 | 1 486 172 |
| 93 年 期 2004 | 779 727 | 1 516 408 |
| 94 年 期 2005 | 789 630 | 1 540 331 |
| 95 年 期 2006 | 801 365 | 1 677 391 |
| 96 年 期 2007 | 810 293 | 1 734 899 |
| 公 有 Public | 228 | 94 284 |
| 一 般 土 地 Regular Land | 217 | 91 147 |
| 自用住宅用地 Self-use Residence Land | — | 257 |
| 工礦業等用地 Specific Business Land | 2 | 23 |
| 公共設施保留地 Land Reserved for Public Facilities | 9 | 2 857 |
| 私 有 Private | 810 065 | 1 640 615 |
| 一 般 土 地 Regular Land | 351 935 | 808 104 |
| 第 一 級 Level 1 | 348 162 | 765 758 |
| 第 二 級 Level 2 | 3 255 | 27 763 |
| 第 三 級 Level 3 | 261 | 3 146 |
| 第 四 級 Level 4 | 91 | 1 511 |
| 第 五 級 Level 5 | 57 | 911 |
| 第 六 級 Level 6 | 109 | 9 015 |
| 自用住宅用地 Self-use Residence Land | 456 713 | 801 181 |
| 都 市 土 地 Urban Land | 456 713 | 801 181 |
| 非都市土地 Non-Urban Land | — | — |
| 工礦業等用地 Specific Business | 60 | 1 940 |
| 公共設施保留地 Land Reserved for Public Facilities | 1 357 | 29 390 |

資料來源：根據本處財產稅科資料編製。

Table 6. Sources of Land Value Tax

| 面 積 Area | 課 稅 地 價 Taxed Land Value | 地 價 稅 額 Land Value Tax |
|-------------------|-----------------------------|---------------------------|
| | | |
| 4 725.9767 | 1 700 014 812 | 17 050 191 |
| 4 710.3970 | 1 709 435 867 | 17 309 696 |
| 4 799.1013 | 1 725 385 250 | 17 505 692 |
| 4 795.7870 | 1 748 382 798 | 17 447 117 |
| 5 026.9932 | 1 913 499 569 | 19 048 178 |
| 473.8420 | 133 744 697 | 1 278 402 |
| 445.3369 | 125 260 806 | 1 252 608 |
| 22.8081 | 6 398 340 | 12 797 |
| 0.3808 | 121 045 | 1 210 |
| 5.3161 | 1 964 506 | 11 787 |
| 4 553.1512 | 1 779 754 872 | 17 769 776 |
| 2 439.2834 | 949 114 255 | 15 728 888 |
| 1 564.6225 | 577 147 325 | 5 771 462 |
| 424.0340 | 151 164 019 | 1 894 060 |
| 106.4500 | 40 842 918 | 685 876 |
| 50.7709 | 24 737 295 | 537 379 |
| 32.3396 | 18 507 218 | 493 252 |
| 261.0660 | 136 715 479 | 6 346 858 |
| 1 923.2671 | 776 074 901 | 1 552 124 |
| 1 923.2671 | 776 074 901 | 1 552 124 |
| — | — | — |
| 104.6278 | 40 342 710 | 403 427 |
| 85.9728 | 14 223 006 | 85 337 |

表 7 土地增值稅稅源

單位 { 面積：公頃
地價：新臺幣千元

| 年度及稅率別 FY & Class | 筆 數 Plots | 面 積 Area | 移 轉 現 值 Present Value of Transfer | 調整後原地價 Originally Declared Value After Adjustment |
|---|--------------|-------------|---|--|
| 87 年 度 FY1998 | 85 922 | 420.4411 | 319 308 812 | 175 021 308 |
| 88 年 度 FY1999 | 72 769 | 311.5874 | 295 807 726 | 157 475 002 |
| 88 年 下 半 年 度 及 89 年 度 JULY 1999 to FY2000 | 109 041 | 615.5496 | 454 837 877 | 260 358 949 |
| 90 年 度 FY2001 | 62 959 | 465.5852 | 252 507 098 | 126 739 318 |
| 91 年 度 FY2002 | 89 447 | 524.5670 | 338 188 033 | 167 958 746 |
| 92 年 度 FY2003 | 124 206 | 750.0898 | 475 692 440 | 237 347 214 |
| 93 年 度 FY2004 | 130 387 | 812.4215 | 489 425 596 | 262 757 015 |
| 94 年 度 FY2005 | 132 593 | 683.7837 | 465 562 997 | 286 530 211 |
| 95 年 度 FY2006 | 137 910 | 610.5693 | 452 335 486 | 311 509 340 |
| 96 年 度 FY2007 | 133 614 | 598.8314 | 449 354 075 | 309 302 178 |
| 自用住宅用地 Self-use Residence Land | 9 700 | 25.4014 | 33 188 009 | 10 070 202 |
| 一 般 用 地 Regular Land | 67 796 | 194.8609 | 234 830 175 | 162 294 313 |
| 稅率20% Rate 20% | 53 270 | 136.1808 | 172 067 877 | 153 386 851 |
| 稅率30% Rate 30% | 2 686 | 7.8566 | 8 707 157 | 3 694 361 |
| 稅率40% Rate 40% | 11 837 | 50.8156 | 54 034 116 | 5 206 662 |
| 其他 Others | 3 | 0.0079 | 21 025 | 6 439 |
| 免 稅 地 Exempt Land | 56 118 | 378.5691 | 181 335 891 | 136 937 663 |
| 公有土地 Public Land | 1 802 | 12.8621 | 28 431 839 | 3 325 912 |
| 私有土地 Private Land | 54 316 | 365.707 | 152 904 052 | 133 611 751 |

資料來源：根據本處財產稅科資料編製。

Table 7. Sources of Land Value Increment Tax

| Unit { Area : Hectare Land Value : N.T.\$1,000 | | | | | |
|---|--------------------------------------|----------------|--|-----------|-------------|
| 改良土地費用 | 漲價總數額 | 查定稅額 | 增繳地價稅 | 減徵稅額 | 應納稅額 |
| Land Improvement Cost | Cross Amount of Land Value Increment | Assessment Tax | Supplemental Payment of Land Value Tax | Reduction | Tax Payable |
| 5 483 015 | 138 804 489 | 36 797 083 | 1 395 681 | 2 809 394 | 32 592 008 |
| 3 358 150 | 134 974 574 | 28 893 240 | 1 096 894 | 1 700 765 | 26 095 581 |
| 3 298 566 | 191 180 362 | 36 692 943 | 1 272 305 | 2 656 413 | 32 764 225 |
| 120 871 | 125 646 909 | 10 869 947 | 387 120 | 197 762 | 10 285 065 |
| 339 850 | 169 889 437 | 12 124 291 | 499 618 | 481 524 | 11 143 149 |
| 802 674 | 237 542 552 | 18 893 504 | 804 591 | 1 045 207 | 17 043 706 |
| 1 229 670 | 225 438 911 | 32 789 855 | 1 495 956 | 1 420 352 | 29 873 547 |
| 1 675 612 | 177 357 174 | 25 564 553 | 1 111 589 | 1 262 153 | 23 190 811 |
| 4 241 536 | 136 584 610 | 20 497 584 | 908 315 | 1 319 686 | 18 269 583 |
| 2 264 726 | 137 787 171 | 22 179 717 | 946 091 | 1 002 950 | 20 230 676 |
| 7 239 | 23 110 568 | 2 308 732 | 111 774 | 26 996 | 2 169 962 |
| 1 827 046 | 70 708 816 | 19 870 985 | 834 317 | 975 954 | 18 060 714 |
| 146 747 | 18 534 279 | 3 716 081 | 91 523 | 197 476 | 3 427 082 |
| 62 530 | 4 950 266 | 1 111 802 | 48 305 | 53 499 | 1 009 998 |
| 1 617 769 | 47 209 685 | 15 041 299 | 694 416 | 724 979 | 13 621 904 |
| — | 14 586 | 1 803 | 73 | — | 1 730 |
| 430 441 | 43 967 787 | — | — | — | — |
| 28 | 25 105 899 | — | — | — | — |
| 430 413 | 18 861 888 | — | — | — | — |

表 8 房 屋 稅 稅 源

單位 { 面積：平方公尺
金額：新臺幣千元

| 年度別、構造及使用別 Fiscal Year& Structure & Use | 合 計 Total | | |
|--|------------------------|--------------------|--------------------|
| | 戶 數 Number of House | 面 積 Area | 現 值 Value |
| 92 年 度 FY2003 | 980 002 | 143 342 281 | 573 365 116 |
| 93 年 度 FY2004 | 987 538 | 146 959 885 | 592 562 283 |
| 94 年 度 FY2005 | 996 599 | 150 471 830 | 601 645 766 |
| 95 年 度 FY2006 | 1 006 699 | 153 853 650 | 646 803 650 |
| 96 年 度 FY2007 | 1 025 197 | 164 146 511 | 682 307 057 |
| 住 家 用 Residence | 722 895 | 75 931 441 | 258 426 786 |
| 營 業 用 Business | 142 038 | 30 876 001 | 202 335 353 |
| 非住家非營業用 Non-Residence · Non-Business | 45 027 | 13 362 624 | 69 949 290 |
| 全部免稅及部份免稅 Exempt House | 115 237 | 43 976 445 | 151 595 628 |
| 鋼 骨 混 凝 土 造 Steeled Concrete | 20 019 | 16 175 765 | 140 016 431 |
| 住 家 用 Residence | 7 462 | 1 230 127 | 11 618 890 |
| 營 業 用 Business | 6 810 | 5 752 553 | 69 156 844 |
| 非住家非營業用 Non-Residence · Non-Business | 4 660 | 2 806 675 | 23 044 256 |
| 全部免稅及部份免稅 Exempt House | 1 087 | 6 386 410 | 36 196 441 |
| 鋼 筋 混 凝 土 及 預 鑄 造 Concrete&Reinforced Prefabricated | 859 216 | 130 914 026 | 519 816 295 |
| 住 家 用 Residence | 653 443 | 66 314 003 | 234 898 456 |
| 營 業 用 Business | 112 827 | 22 027 207 | 128 603 411 |
| 非住家非營業用 Non-Residence · Non-Business | 38 357 | 10 151 272 | 46 319 280 |
| 全部免稅及部份免稅 Exempt House | 54 589 | 32 421 545 | 109 995 147 |
| 鋼 筋 混 凝 土 加 強 磚 造 Ferroconcrete Brick | 102 362 | 12 861 745 | 18 644 653 |
| 住 家 用 Residence | 56 425 | 7 454 904 | 10 806 248 |
| 營 業 用 Business | 14 901 | 2 203 897 | 3 604 570 |
| 非住家非營業用 Non-Residence · Non-Business | 1 504 | 303 729 | 470 980 |
| 全部免稅及部份免稅 Exempt House | 29 532 | 2 899 215 | 3 762 852 |
| 鋼 鐵 造 Metal | 4 097 | 975 431 | 1 299 102 |
| 住 家 用 Residence | 1 517 | 257 567 | 352 816 |
| 營 業 用 Business | 1 451 | 452 129 | 586 340 |
| 非住家非營業用 Non-Residence · Non-Business | 165 | 53 648 | 70 066 |
| 全部免稅及部份免稅 Exempt House | 964 | 212 087 | 289 881 |

資料來源：根據本處財產稅科資料編製。

Table 8. Sources of House Tax

 Unit { Area : m²
 Amount : N.T.\$1,000

| 公 有 Public | | | 私 有 Private | | |
|------------------------|-------------------|-------------------|------------------------|--------------------|--------------------|
| 戶 數 Number of House | 面 積 Area | 現 值 Value | 戶 數 Number of House | 面 積 Area | 現 值 Value |
| 19 943 | 14 721 579 | 39 355 637 | 960 059 | 128 620 702 | 534 009 479 |
| 19 964 | 15 116 362 | 40 628 910 | 967 574 | 131 843 523 | 551 933 373 |
| 20 209 | 16 129 208 | 42 425 784 | 976 390 | 134 342 622 | 559 219 982 |
| 19 857 | 16 719 498 | 65 596 108 | 986 842 | 137 134 152 | 581 207 542 |
| 20 245 | 17 860 045 | 70 099 731 | 1 004 952 | 146 286 466 | 612 207 325 |
| 3 963 | 399 129 | 1 699 395 | 718 932 | 75 532 312 | 256 727 391 |
| 723 | 972 931 | 5 905 353 | 141 315 | 29 903 070 | 196 430 000 |
| 300 | 922 753 | 2 902 975 | 44 727 | 12 439 872 | 67 046 315 |
| 15 259 | 15 565 233 | 59 592 008 | 99 978 | 28 411 212 | 92 003 620 |
| 230 | 2 496 898 | 19 627 039 | 19 789 | 13 678 867 | 120 389 391 |
| 38 | 10 447 | 85 028 | 7 424 | 1 219 681 | 11 533 862 |
| 24 | 184 760 | 1 658 791 | 6 786 | 5 567 793 | 67 498 053 |
| 11 | 86 582 | 422 281 | 4 649 | 2 720 093 | 22 621 975 |
| 157 | 2 215 110 | 17 460 940 | 930 | 4 171 300 | 18 735 501 |
| 12 456 | 14 115 662 | 48 974 323 | 846 760 | 116 798 364 | 470 841 972 |
| 3 831 | 375 629 | 1 596 121 | 649 612 | 65 938 374 | 233 302 335 |
| 568 | 755 236 | 4 185 073 | 112 259 | 21 271 971 | 124 418 338 |
| 272 | 830 753 | 2 473 900 | 38 085 | 9 320 519 | 43 845 380 |
| 7 785 | 12 154 045 | 40 719 229 | 46 804 | 20 267 500 | 69 275 918 |
| 2 241 | 636 235 | 966 701 | 100 121 | 12 225 510 | 17 677 952 |
| 81 | 10 645 | 15 538 | 56 344 | 7 444 259 | 10 790 710 |
| 58 | 23 333 | 46 850 | 14 843 | 2 180 564 | 3 557 720 |
| 14 | 5 011 | 5 997 | 1 490 | 298 718 | 464 983 |
| 2 088 | 597 246 | 898 315 | 27 444 | 2 301 968 | 2 864 537 |
| 92 | 98 598 | 152 819 | 4 005 | 876 833 | 1 146 283 |
| 1 | 143 | 171 | 1 516 | 257 425 | 352 645 |
| 7 | 3 213 | 8 524 | 1 444 | 448 916 | 577 816 |
| 1 | 5 | 11 | 164 | 53 643 | 70 055 |
| 83 | 95 238 | 144 113 | 881 | 116 849 | 145 768 |

表 8 房 屋 稅 稅 源 (續)

單位 { 面積：平方公尺
金額：新臺幣千元

| 年度別、構造及使用別 Fiscal Year& Structure & Use | 合計 Total | | |
|--|------------------------|------------------|------------------|
| | 戶 數 Number of House | 面 積 Area | 現 值 Value |
| 磚 石 造 Brick | 26 942 | 2 414 293 | 2 102 586 |
| 住 家 用 Residence | 3 783 | 627 254 | 702 996 |
| 營 業 用 Business | 4 403 | 343 392 | 315 188 |
| 非住家非營業用 Non-Residence, Non-Business | 253 | 38 419 | 39 488 |
| 全部免稅及部份免稅 Exempt House | 18 503 | 1 405 228 | 1 044 914 |
| 砗 砗 石 造 Lo-Ko Stone | 462 | 35 199 | 21 587 |
| 住 家 用 Residence | 14 | 2 935 | 2 624 |
| 營 業 用 Business | 95 | 3 985 | 2 807 |
| 非住家非營業用 Non-Residence, Non-Business | 7 | 471 | 299 |
| 全部免稅及部份免稅 Exempt House | 346 | 27 807 | 15 857 |
| 卵 石 混 凝 土 造 Concrete & Pebble | 16 | 1 330 | 1 162 |
| 住 家 用 Residence | 3 | 429 | 490 |
| 營 業 用 Business | 2 | 207 | 138 |
| 非住家非營業用 Non-Residence, Non-Business | 1 | 30 | 14 |
| 全部免稅及部份免稅 Exempt House | 10 | 663 | 520 |
| 木 造 Wood | 10 505 | 655 170 | 398 500 |
| 住 家 用 Residence | 245 | 42 985 | 43 316 |
| 營 業 用 Business | 1 526 | 87 370 | 65 282 |
| 非住家非營業用 Non-Residence, Non-Business | 80 | 8 350 | 4 733 |
| 全部免稅及部份免稅 Exempt House | 8 654 | 516 465 | 285 169 |
| 土 磚 造 Earthen Brick | 1 331 | 100 843 | 4 569 |
| 住 家 用 Residence | 1 | 199 | 145 |
| 營 業 用 Business | 10 | 1 477 | 81 |
| 非住家非營業用 Non-Residence, Non-Business | — | — | — |
| 全部免稅及部份免稅 Exempt House | 1 320 | 99 167 | 4 342 |
| 竹 造 Bamboo | 247 | 12 710 | 2 174 |
| 住 家 用 Residence | 2 | 1 037 | 806 |
| 營 業 用 Business | 13 | 3 783 | 691 |
| 非住家非營業用 Non-Residence, Non-Business | — | 31 | 175 |
| 全部免稅及部份免稅 Exempt House | 232 | 7 859 | 503 |

Table 8. Sources of House Tax (Cont.)

Unit { Area : m²
Amount : N.T.\$1,000

| 公 有 Public | | | 私 有 Private | | |
|------------------------|----------------|----------------|------------------------|------------------|------------------|
| 戶 數 Number of House | 面 積 Area | 現 值 Value | 戶 數 Number of House | 面 積 Area | 現 值 Value |
| 2 268 | 285 483 | 255 431 | 24 674 | 2 128 809 | 1 847 155 |
| 6 | 584 | 1 016 | 3 777 | 626 670 | 701 980 |
| 32 | 4 272 | 4 672 | 4 371 | 339 120 | 310 516 |
| 2 | 402 | 786 | 251 | 38 017 | 38 702 |
| 2 228 | 280 225 | 248 957 | 16 275 | 1 125 002 | 795 957 |
| 32 | 5 787 | 3 488 | 430 | 29 412 | 18 099 |
| — | — | — | 14 | 2 935 | 2 624 |
| — | — | — | 95 | 3 985 | 2 807 |
| — | — | — | 7 | 471 | 299 |
| 32 | 5 787 | 3 488 | 314 | 22 020 | 12 369 |
| 1 | 136 | 58 | 15 | 1 194 | 1 104 |
| — | — | — | 3 | 429 | 490 |
| — | — | — | 2 | 207 | 138 |
| — | — | — | 1 | 30 | 14 |
| 1 | 136 | 58 | 9 | 527 | 462 |
| 2 906 | 220 415 | 119 847 | 7 599 | 434 756 | 278 653 |
| 6 | 1 681 | 1 522 | 239 | 41 304 | 41 794 |
| 34 | 2 117 | 1 442 | 1 492 | 85 253 | 63 840 |
| — | — | — | 80 | 8 350 | 4 733 |
| 2 866 | 216 616 | 116 883 | 5 788 | 299 849 | 168 286 |
| 14 | 595 | 17 | 1 317 | 100 248 | 4 552 |
| — | — | — | 1 | 199 | 145 |
| — | — | — | 10 | 1 477 | 81 |
| — | — | — | — | — | — |
| 14 | 595 | 17 | 1 306 | 98 572 | 4 325 |
| 5 | 235 | 9 | 242 | 12 475 | 2 165 |
| — | — | — | 2 | 1 037 | 806 |
| — | — | — | 13 | 3 783 | 691 |
| — | — | — | — | 31 | 175 |
| 5 | 235 | 9 | 227 | 7 624 | 494 |

表 9 使用牌照稅稅源 ①

單位：件數

| 年 度 別 Fiscal Year | 合 計 Grand Total | | 小汽車② Sedan | |
|--|--------------------|---------------|----------------|---------------|
| | 應 稅 Taxable | 免 稅 Exempt | 應 稅 Taxable | 免 稅 Exempt |
| 87 年 度 FY1998 | 728 591 | 1 466 | 641 638 | 614 |
| 88 年 度 FY1999 | 731 815 | 10 771 | 646 167 | 10 344 |
| 88 年 下 半 年 及 89 年 度 JULY 1999 to FY2000 | 827 779 | 11 380 | 737 327 | 10 544 |
| 90 年 度 FY2001 | 728 650 | 15 673 | 655 831 | 14 963 |
| 91 年 度 FY2002 | 727 666 | 12 309 | 653 848 | 11 264 |
| 92 年 度 FY2003 | 745 295 | 13 223 | 668 657 | 12 167 |
| 93 年 度 FY2004 | 778 892 | 13 965 | 696 942 | 12 605 |
| 94 年 度 FY2005 | 808 646 | 12 591 | 720 200 | 11 999 |
| 95 年 度 FY2006 | 735 342 | 17 237 | 642 890 | 16 577 |
| 96 年 度 FY2007 | 742 355 | 16 855 | 650 569 | 16 391 |
| 1 月 Jan. | 14 208 | 1 524 | 12 550 | 1 490 |
| 2 月 Feb. | 12 077 | 862 | 10 643 | 850 |
| 3 月 Mar. | 26 972 | 1 722 | 23 853 | 1 688 |
| 4 月 Apr. | 401 545 | 1 903 | 354 542 | 1 885 |
| 5 月 May | 175 410 | 1 685 | 156 612 | 1 629 |
| 6 月 June | 10 329 | 1 284 | 8 906 | 1 196 |
| 7 月 July | 11 896 | 1 490 | 9 919 | 1 445 |
| 8 月 Aug. | 13 945 | 1 384 | 12 249 | 1 299 |
| 9 月 Sep. | 2 339 | 1 130 | 6 402 | 1 112 |
| 10 月 Oct. | 27 563 | 1 299 | 18 816 | 1 245 |
| 11 月 Nov. | 39 441 | 1 202 | 30 405 | 1 198 |
| 12 月 Dec. | 6 630 | 1 370 | 5 672 | 1 354 |

資料來源：根據本處機會稅科資料編製。

附 註：①本表臨時牌照、試車牌照及外賓車輛不予計列。

②小汽車、大汽車、載貨汽車中均分為自用與營業用，自用全年開徵1次。營業用分兩期開徵，表列數字均依照年度終結累計數填列。

③機器腳踏車中包括重型與輕型機車。

Table 9. Sources of Vehicle License Tax ①

Unit : Case

| 大汽車② Bus | | 載貨汽車② Truck | | 機器腳踏車③ Motorcycle | |
|----------------|---------------|----------------|---------------|----------------------|---------------|
| 應 稅 Taxable | 免 稅 Exempt | 應 稅 Taxable | 免 稅 Exempt | 應 稅 Taxable | 免 稅 Exempt |
| 5 459 | 501 | 65 631 | 351 | 15 863 | - |
| 5 980 | 133 | 66 093 | 294 | 13 575 | - |
| 8 748 | 399 | 77 063 | 437 | 4 641 | - |
| 5 735 | 292 | 66 460 | 417 | 624 | 1 |
| 6 043 | 671 | 66 829 | 374 | 946 | — |
| 6 265 | 330 | 67 907 | 698 | 2 466 | 28 |
| 6 533 | 1 073 | 71 653 | 252 | 3 764 | 35 |
| 6 424 | 299 | 77 151 | 285 | 4 871 | 8 |
| 6 418 | 398 | 80 153 | 246 | 5 881 | 16 |
| 6 639 | 216 | 84 277 | 241 | 870 | 7 |
| 88 | 15 | 1 344 | 16 | 226 | 3 |
| 134 | — | 1 133 | 11 | 167 | 1 |
| 118 | 12 | 2 509 | 20 | 492 | 2 |
| 1 746 | 7 | 41 671 | 11 | 3 586 | — |
| 1 133 | 52 | 16 328 | 4 | 1 337 | — |
| 112 | 9 | 1 166 | 79 | 145 | — |
| 236 | 41 | 1 517 | 3 | 224 | 1 |
| 222 | 11 | 1 810 | 74 | - 336 | — |
| 239 | 14 | 1 156 | 4 | - 5 458 | — |
| 1 346 | 47 | 7 169 | 7 | 232 | — |
| 1 065 | — | 7 827 | 4 | 144 | — |
| 200 | 8 | 647 | 8 | 111 | — |

表 10 契 稅 稅 源

金額單位：新臺幣千元

| 年 度 別 Fiscal Year | | | 合 計 Total | | 買 賣 契 Sale | | 典 權 契 Mortgage | |
|----------------------|---------|-----------|--------------|-------------------|---------------|-------------------|-------------------|-------------------|
| | | | 件 數 Cases | 契 價 Deed Value | 件 數 Cases | 契 價 Deed Value | 件 數 Cases | 契 價 Deed Value |
| 87 | 年 度 | FY1998 | 58 322 | 36 530 640 | 52 379 | 34 202 120 | 1 | 20 |
| 88 | 年 度 | FY1999 | 54 791 | 27 900 208 | 48 628 | 25 717 569 | - | - |
| 88 | 年 下 半 年 | JULY 1999 | 78 869 | 45 118 516 | 67 958 | 40 518 896 | 1 | 240 |
| 及 89 | 年 度 | to FY2000 | | | | | | |
| 90 | 年 度 | FY2001 | 44 326 | 23 938 900 | 37 570 | 20 906 246 | 1 | 97 |
| 91 | 年 度 | FY2002 | 56 204 | 28 859 926 | 48 953 | 25 562 973 | - | - |
| 92 | 年 度 | FY2003 | 69 170 | 36 274 766 | 60 557 | 32 597 398 | - | - |
| 93 | 年 度 | FY2004 | 75 749 | 42 280 015 | 67 266 | 37 834 262 | 7 | 2 160 |
| 94 | 年 度 | FY2005 | 77 754 | 42 039 904 | 70 014 | 39 003 909 | 2 | 183 |
| 95 | 年 度 | FY2006 | 80 808 | 42 810 544 | 73 598 | 39 983 424 | - | - |
| 96 | 年 度 | FY2007 | 74 818 | 42 570 907 | 66 659 | 39 452 796 | - | - |
| | 1 月 | Jan. | 7 887 | 4 087 070 | 6 627 | 3 703 660 | - | - |
| | 2 月 | Feb. | 8 343 | 4 487 023 | 7 386 | 4 252 571 | - | - |
| | 3 月 | Mar. | 3 947 | 2 942 182 | 3 508 | 2 456 904 | - | - |
| | 4 月 | Apr. | 6 896 | 3 397 764 | 6 237 | 3 151 649 | - | - |
| | 5 月 | May | 6 806 | 3 352 937 | 6 089 | 3 134 770 | - | - |
| | 6 月 | June | 6 141 | 3 408 093 | 5 632 | 3 255 934 | - | - |
| | 7 月 | July | 5 729 | 3 018 439 | 5 112 | 2 864 360 | - | - |
| | 8 月 | Aug. | 6 424 | 3 640 788 | 5 848 | 3 434 154 | - | - |
| | 9 月 | Sep. | 5 435 | 3 754 308 | 4 873 | 3 527 086 | - | - |
| | 10 月 | Oct. | 4 729 | 2 659 760 | 4 129 | 2 277 940 | - | - |
| | 11 月 | Nov. | 6 226 | 3 317 076 | 5 650 | 3 109 933 | - | - |
| | 12 月 | Dec. | 6 255 | 4 505 467 | 5 568 | 4 283 836 | - | - |

資料來源：根據本處財產稅科資料編製。

附 註：本表件數含應稅與免稅。

Table 10. Sources of Deed Tax

Unit : N.T.\$1,000

| 交換契 Exchange | | 贈與契 Donation | | 分割契 Division | | 占有契 Staking | |
|-----------------|------------------|-----------------|------------------|-----------------|------------------|----------------|------------------|
| 件數 Cases | 契價 Deed Value | 件數 Cases | 契價 Deed Value | 件數 Cases | 契價 Deed Value | 件數 Cases | 契價 Deed Value |
| 1 068 | 707 327 | 4 748 | 1 584 631 | 125 | 36 453 | 1 | 89 |
| 917 | 442 711 | 5 139 | 1 717 058 | 107 | 22 870 | - | - |
| 2 367 | 1 699 886 | 8 368 | 2 863 837 | 175 | 35 657 | - | - |
| 984 | 1 136 840 | 5 642 | 1 862 390 | 129 | 33 327 | - | - |
| 1 040 | 1 293 902 | 6 116 | 1 979 154 | 95 | 23 897 | - | - |
| 935 | 1 023 420 | 7 430 | 2 254 248 | 248 | 399 700 | - | - |
| 952 | 1 435 006 | 7 175 | 2 296 159 | 348 | 711 784 | 1 | 644 |
| 929 | 919 570 | 6 573 | 1 861 856 | 235 | 254 092 | 1 | 294 |
| 940 | 1 059 433 | 6 090 | 1 572 863 | 175 | 193 820 | 5 | 1 004 |
| 1 355 | 1 348 631 | 6 716 | 1 730 559 | 88 | 38 921 | - | - |
| 112 | 108 886 | 1 140 | 273 809 | 8 | 715 | - | - |
| 55 | 38 919 | 895 | 193 237 | 7 | 2 296 | - | - |
| 110 | 406 109 | 324 | 76 394 | 5 | 2 775 | - | - |
| 168 | 99 977 | 481 | 141 499 | 10 | 4 639 | - | - |
| 95 | 78 693 | 617 | 138 717 | 5 | 757 | - | - |
| 23 | 8 299 | 473 | 131 737 | 13 | 12 123 | - | - |
| 174 | 42 752 | 438 | 110 376 | 5 | 951 | - | - |
| 123 | 86 715 | 446 | 119 439 | 7 | 480 | - | - |
| 92 | 87 984 | 459 | 137 227 | 11 | 2 012 | - | - |
| 220 | 270 487 | 372 | 110 255 | 8 | 1 078 | - | - |
| 98 | 69 610 | 478 | 137 533 | - | - | - | - |
| 85 | 50 200 | 593 | 160 336 | 9 | 11 096 | - | - |

表 11 印花稅稅源

單位：新臺幣千元

| 年度別 Fiscal Year | 合計① Total | 出售印 花稅票 Taxes Stamps | 總 | | |
|--------------------|--------------|----------------------------|----------------|------------------|---------------------|
| | | | 金融業 Finance | 保險業 Insurance | 傳播業 Broadcasting |
| 95 年 度 FY2006 r | 3 741 648 | 713 340 | 1 398 279 | 655 190 | 4 077 |
| 96 年 度 FY2007 | 3 854 893 | 641 807 | 1 430 520 | 813 459 | 2 499 |
| 1 月 Jan. | 529 939 | 61 611 | 226 712 | 135 172 | 401 |
| 2 月 Feb. | 90 375 | 57 021 | — | — | — |
| 3 月 Mar. | 471 105 | 37 498 | 217 204 | 122 432 | 411 |
| 4 月 Apr. | 77 870 | 42 778 | — | — | — |
| 5 月 May | 538 079 | 43 720 | 235 872 | 142 248 | 427 |
| 6 月 June | 103 018 | 48 904 | — | — | — |
| 7 月 July | 534 543 | 54 040 | 245 464 | 125 443 | 501 |
| 8 月 Aug. | 138 585 | 79 009 | — | — | — |
| 9 月 Sept. | 624 307 | 74 602 | 265 138 | 148 394 | 424 |
| 10 月 Oct. | 88 448 | 43 722 | 0 | — | — |
| 11 月 Nov. | 537 131 | 46 518 | 239 804 | 139 769 | 336 |
| 12 月 Dec. | 121 491 | 52 386 | 329 | — | — |

資料來源：根據本處機會稅科資料編製。

附註：①指本年度實徵稅額（未扣除退稅數）。

Table 11. Sources of Stamp Tax

Unit : N.T.\$1,000

| 繳 | | | | Total Payment | 違章補繳 Payment on Tax Evasion | 退稅 Tex Rebate Amount |
|-------------------|------------------------------------|--------------------------|--------------|---------------|-----------------------------------|----------------------------|
| 公用事業 Utilities | 承攬契據 Construction agreements | 財產契據 Real Estate Deed | 其他 Others | | | |
| 11 740 | 390 094 | 226 556 | 342 311 | 60 | 1 714 | |
| 11 729 | 389 502 | 249 244 | 316 019 | 114 | 438 | |
| 2 299 | 26 190 | 28 252 | 49 297 | 5 | 77 | |
| — | 16 173 | 15 328 | 1 858 | - 4 | — | |
| 1 558 | 21 215 | 21 629 | 49 159 | 0 | 174 | |
| — | 17 191 | 16 417 | 1 484 | 0 | - 65 | |
| 2 024 | 32 715 | 23 026 | 58 048 | — | 5 | |
| — | 32 388 | 21 203 | 469 | 54 | 237 | |
| 1 709 | 35 310 | 24 008 | 48 055 | 15 | 6 | |
| — | 34 195 | 24 050 | 1 325 | 6 | 4 | |
| 1 654 | 66 141 | 16 296 | 51 656 | 3 | 0 | |
| — | 29 986 | 14 740 | — | 0 | — | |
| 2 485 | 29 610 | 24 391 | 54 184 | 35 | 0 | |
| — | 48 386 | 19 905 | 484 | 0 | — | |

表 12 娛 樂 稅 稅 源 ①

金額單位：新臺幣元

| 年 度 別 Fiscal Year | 合 計 Total | | 電 影 Movies | |
|---|--------------|-----------------------------------|---------------|-----------------------------------|
| | 家 數 Unit | 實 徵 稅 額 Net Amount Remitted | 家 數 Unit | 實 徵 稅 額 Net Amount Remitted |
| 87 年 度 FY1998 | 805 | 165 454 333 | 55 | 57 306 383 |
| 88 年 度 FY1999 | 910 | 169 641 646 | 57 | 49 681 529 |
| 88 年 下 半 年 度 及 89 年 度 JULY 1999 to FY2000 | 1 479 | 273 524 651 | 48 | 80 247 543 |
| 90 年 度 FY2001 | 1 842 | 189 379 072 | 41 | 41 953 868 |
| 91 年 度 FY2002 | 1 811 | 182 915 909 | 47 | 41 456 426 |
| 92 年 度 FY2003 | 2 020 | 187 440 041 | 45 | 33 571 341 |
| 93 年 度 FY2004 | 1 972 | 220 654 104 | 52 | 42 363 492 |
| 94 年 度 FY2005 | 2 308 | 242 087 524 | 44 | 47 458 117 |
| 95 年 度 FY2006 | 2 037 | 243 999 753 | 40 | 48 012 314 |
| 96 年 度 FY2007 | 1 859 | 197 243 270 | 38 | 46 686 982 |
| 1 月 Jan. | 2 004 | 19 167 590 | 40 | 4 203 220 |
| 2 月 Feb. | 2 024 | 14 472 996 | 36 | 3 202 961 |
| 3 月 Mar. | 1 984 | 20 336 101 | 36 | 4 454 848 |
| 4 月 Apr. | 1 916 | - 1 724 902 | 36 | 3 334 392 |
| 5 月 May | 1 932 | 15 003 828 | 36 | 2 742 135 |
| 6 月 June | 2 009 | 18 182 824 | 39 | 4 439 732 |
| 7 月 July | 1 904 | 18 393 052 | 39 | 4 211 609 |
| 8 月 Aug. | 1 920 | 23 339 707 | 39 | 6 625 303 |
| 9 月 Sept. | 1 884 | 18 350 453 | 40 | 4 284 278 |
| 10 月 Oct. | 1 934 | 18 264 279 | 40 | 3 506 487 |
| 11 月 Nov. | 1 890 | 15 083 471 | 38 | 2 656 955 |
| 12 月 Dec. | 1 859 | 18 373 871 | 38 | 3 025 062 |

資料來源：根據本處機會稅科資料編製。

附 註：①93年以前家數為實徵家數，實徵稅額為本年度實徵數；94年起家數為自動報繳及查定之家數，實徵稅額為實徵淨額。

②其他欄內包括臨時公演及夜總會、戲劇等。

Table 12. Sources of Amusement Tax ①

Unit : N.T.\$1

| 歌廳 Sing Halls | | 撞球場 Billiards Halls | | 保齡球 Bowling Alleys | |
|------------------|--------------------------------|------------------------|--------------------------------|-----------------------|--------------------------------|
| 家數 Unit | 實徵稅額 Net Amount Remitted | 家數 Unit | 實徵稅額 Net Amount Remitted | 家數 Unit | 實徵稅額 Net Amount Remitted |
| - | 154 965 | 101 | 2 446 757 | 21 | 11 875 068 |
| - | - | 118 | 3 182 467 | 16 | 8 830 931 |
| - | - | 164 | 6 605 853 | 13 | 9 380 981 |
| 1 | 342 603 | 119 | 5 317 467 | 7 | 3 072 541 |
| - | 84 066 | 102 | 3 925 387 | 7 | 1 197 845 |
| - | 381 | 117 | 3 408 956 | 7 | 625 691 |
| - | - | 100 | 3 515 901 | 6 | 787 323 |
| - | - | 98 | 3 529 103 | 5 | 778 196 |
| 1 | 36 493 | 85 | 3 121 034 | 5 | 714 498 |
| 1 | 72 420 | 3 | 1 533 854 | - | 389 013 |
| 1 | 6 035 | 86 | 217 278 | 5 | 55 130 |
| 1 | 6 035 | 84 | 222 883 | 5 | 52 368 |
| 1 | 6 035 | 84 | 313 058 | 6 | 67 789 |
| 1 | 6 035 | 82 | 216 167 | 6 | 64 605 |
| 1 | 6 035 | 80 | 227 893 | 6 | 69 438 |
| 1 | 6 035 | 81 | 178 399 | 6 | 59 272 |
| 1 | 6 035 | - | 56 136 | - | 20 411 |
| 1 | 6 035 | 6 | 13 975 | - | - |
| 1 | 6 035 | 4 | 12 927 | - | - |
| 1 | 6 035 | - | 27 439 | - | - |
| 1 | 6 035 | 3 | 9 306 | - | - |
| 1 | 6 035 | 3 | 38 393 | - | - |

表12 娛樂稅稅源①(續)

金額單位：新臺幣元

| 年度別 Fiscal Year | | | 高爾夫球練習場 Golf | | 舞廳(場) Dance Halls | | 電子遊戲機 Electric Toys | |
|--------------------|---------|-----------|-----------------|--------------------------------|----------------------|--------------------------------|------------------------|--------------------------------|
| | | | 家數 Unit | 實徵稅額 Net Amount Remitted | 家數 Unit | 實徵稅額 Net Amount Remitted | 家數 Unit | 實徵稅額 Net Amount Remitted |
| 87 | 年 度 | FY1998 | 14 | 3 518 198 | 36 | 24 031 126 | 18 | 6 322 835 |
| 88 | 年 度 | FY1999 | 14 | 3 183 133 | 37 | 23 972 139 | 18 | 6 805 888 |
| 88 | 年 下 半 年 | JULY 1999 | 12 | 4 158 741 | 37 | 39 077 107 | 82 | 12 023 060 |
| 及 89 | 年 度 | to FY2000 | | | | | | |
| 90 | 年 度 | FY2001 | 14 | 2 955 141 | 34 | 23 446 363 | 415 | 26 468 513 |
| 91 | 年 度 | FY2002 | 16 | 3 441 287 | 39 | 26 395 126 | 420 | 27 598 443 |
| 92 | 年 度 | FY2003 | 12 | 2 280 719 | 39 | 21 992 724 | 360 | 21 151 944 |
| 93 | 年 度 | FY2004 | 13 | 4 930 744 | 43 | 22 843 408 | 362 | 21 320 140 |
| 94 | 年 度 | FY2005 | 13 | 5 310 997 | 46 | 24 977 469 | 138 | 22 193 156 |
| 95 | 年 度 | FY2006 | 13 | 3 846 895 | 42 | 22 974 644 | 111 | 9 239 571 |
| 96 | 年 度 | FY2007 | 13 | 2 407 224 | 32 | 17 620 681 | 86 | 8 960 627 |
| 1 | 月 | Jan. | 13 | 215 310 | 41 | 1 860 361 | 111 | 664 585 |
| 2 | 月 | Feb. | 12 | 158 029 | 40 | 1 573 652 | 107 | 668 646 |
| 3 | 月 | Mar. | 11 | 168 746 | 38 | 1 732 752 | 105 | 832 525 |
| 4 | 月 | Apr. | 11 | 200 468 | 41 | 1 512 816 | 102 | 686 979 |
| 5 | 月 | May | 11 | 196 757 | 40 | 1 384 212 | 98 | 721 627 |
| 6 | 月 | June | 12 | 194 003 | 37 | 1 363 166 | 96 | 765 665 |
| 7 | 月 | July | 11 | 177 798 | 38 | 1 770 834 | 99 | 790 404 |
| 8 | 月 | Aug. | 12 | 180 505 | 37 | 1 469 513 | 96 | 828 309 |
| 9 | 月 | Sept. | 13 | 250 259 | 37 | 1 247 399 | 95 | 931 147 |
| 10 | 月 | Oct. | 13 | 233 080 | 35 | 1 221 007 | 92 | 663 403 |
| 11 | 月 | Nov. | 13 | 204 817 | 34 | 1 265 099 | 91 | 671 932 |
| 12 | 月 | Dec. | 13 | 227 452 | 32 | 1 219 870 | 86 | 735 405 |

Table 12. Sources of Amusement Tax ① (Cont.)

Unit : N.T.\$1

| 有節目餐飲業 Entertainment Restaurants | | MTV等視聽業 MTV Audiovisual Services | | 其他② Others | |
|-------------------------------------|-----------------------------|-------------------------------------|-----------------------------|---------------|-----------------------------|
| 家數 Unit | 實徵稅額 Net Amount Remitted | 家數 Unit | 實徵稅額 Net Amount Remitted | 家數 Unit | 實徵稅額 Net Amount Remitted |
| 12 | 2 839 652 | 465 | 37 097 839 | 83 | 18 861 510 |
| 14 | 6 179 411 | 541 | 51 610 609 | 95 | 16 195 539 |
| 16 | 11 820 497 | 963 | 87 143 175 | 144 | 23 067 694 |
| 28 | 8 654 417 | 998 | 58 541 861 | 185 | 18 626 298 |
| 37 | 6 872 391 | 983 | 54 798 539 | 160 | 17 146 399 |
| 33 | 5 061 280 | 1 255 | 77 335 200 | 152 | 22 011 805 |
| 35 | 2 920 937 | 1 173 | 99 985 972 | 188 | 23 692 076 |
| 43 | 3 328 523 | 1 376 | 108 439 846 | 545 | 26 072 117 |
| 41 | 5 183 399 | 1 330 | 103 915 313 | 369 | 46 955 592 |
| 37 | 5 440 419 | 1 262 | 77 130 597 | 387 | 37 001 453 |
| 41 | 513 729 | 1 276 | 7 989 770 | 390 | 3 442 172 |
| 40 | 491 715 | 1 352 | 6 672 158 | 347 | 1 424 549 |
| 39 | 449 290 | 1 324 | 8 125 085 | 340 | 4 185 973 |
| 40 | 551 486 | 1 272 | - 10 512 325 | 325 | 2 214 475 |
| 38 | 463 810 | 1 249 | 6 871 901 | 373 | 2 320 020 |
| 37 | 454 743 | 1 317 | 7 589 132 | 383 | 3 132 677 |
| 37 | 180 450 | 1 302 | 8 912 430 | 377 | 2 266 945 |
| 36 | 384 641 | 1 305 | 9 218 211 | 388 | 4 613 215 |
| 38 | 467 423 | 1 277 | 8 524 712 | 379 | 2 626 273 |
| 37 | 452 073 | 1 338 | 8 696 852 | 378 | 3 457 903 |
| 36 | 505 817 | 1 273 | 7 807 431 | 401 | 1 956 079 |
| 37 | 525 242 | 1 262 | 7 235 240 | 387 | 5 361 172 |

表 13 違章漏稅案件處理及財務罰鍰執行情形表

單位 { 件數：件
金額：新臺幣千元

| 年度及稅目別 FY & Item of Tax | 受理情形 No. of Cases Accepted | | | 本期審理情形 | |
|---|----------------------------|---|---|---------------------------------------|----------------------------------|
| | 合計 Total | 上期未 結件數 Unclosed Cases of Last Term | 本期受 理件數 Cases Accepted in this Term | 依法免 議件數 Cases Not Indictable | 依法免 罰件數 Fine Free Cases |
| 87 年 度 FY1998 | 20 258 | 712 | 19 546 | 119 | 4 847 |
| 88 年 度 FY1999 | 19 919 | 606 | 19 313 | 91 | 4 811 |
| 88 年 下 半 年 及 89 年 度 JULY 1999 to FY2000 | 32 096 | 589 | 31 507 | 180 | 6 622 |
| 90 年 度 FY2001 | 23 786 | 862 | 22 924 | 142 | 4 181 |
| 91 年 度 FY2002 | 19 087 | 723 | 18 364 | 166 | 4 924 |
| 92 年 度 FY2003 | 2 646 | 4 | 2 642 | 15 | 75 |
| 93 年 度 FY2004 | 2 921 | 8 | 2 913 | 18 | 122 |
| 94 年 度 FY2005 r | 5 082 | 347 | 4 735 | 68 | 100 |
| 95 年 度 FY2006 | 3 909 | 61 | 3 848 | 80 | 105 |
| 96 年 度 FY2007 | 5 408 | 232 | 5 176 | 199 | 73 |
| 地 價 稅 Land Value Tax | 12 | 5 | 7 | 1 | 9 |
| 土 地 增 值 稅 Land Value Increment Tax | 2 | — | 2 | 1 | — |
| 房 屋 稅 House Tax | 11 | — | 11 | — | 11 |
| 使 用 牌 照 稅 Vehicle License Tax | 5 309 | 223 | 5 086 | 192 | 28 |
| 契 稅 Deed Tax | — | — | — | — | — |
| 印 花 稅 Stamp Tax | 40 | 2 | 38 | 5 | 4 |
| 娛 樂 稅 Amusement Tax | 34 | 2 | 32 | — | 21 |

資料來源：根據本處稅務管理科資料編製。

附 註：91年度以前資料包括營業稅，92年1月1日起營業稅由財政部臺北市國稅局徵收，自92年度起資料不含營業稅。

Table 13. The Management of Cases of Tax Evasion Against Law
and Execution Status of Fine

Unit: { Case
N.T.\$1,000

| Cases Interrogated in This Term | | | 本期繳納及移送情形 Cases of Find Paid and Transferred to Law Court in This Term | | | | | |
|---------------------------------|--------------|-------------------------------|---|--------------|-------------|--------------|----------------------------------|--------------|
| 處罰 Cases Fined | | 未結 件數 Cases Unclosed | 合計 Total | | 自行繳納 Paid | | 移送執行 Transferred to Law Court | |
| 件數 Cases | 金額 Amount | | 件數 Cases | 金額 Amount | 件數 Cases | 金額 Amount | 件數 Cases | 金額 Amount |
| 14 686 | 4 191 502 | 606 | 16 098 | 2 800 516 | 13 382 | 605 520 | 2 716 | 2 194 996 |
| 14 428 | 3 477 377 | 589 | 14 500 | 2 468 904 | 12 414 | 470 710 | 2 086 | 1 998 194 |
| 24 432 | 7 335 532 | 862 | 29 383 | 4 231 696 | 26 246 | 622 466 | 3 137 | 3 609 230 |
| 18 740 | 5 066 716 | 723 | 16 588 | 4 314 365 | 13 520 | 341 999 | 3 068 | 3 972 366 |
| 13 926 | 8 836 752 | 71 | 16 161 | 4 390 358 | 12 688 | 290 118 | 3 473 | 4 100 240 |
| 2 548 | 91 764 | 8 | 2 810 | 63 901 | 2 563 | 47 894 | 247 | 16 007 |
| 2 434 | 55 723 | 347 | 3 024 | 90 848 | 2 752 | 75 900 | 272 | 14 948 |
| 4 853 | 98 832 | 61 | 3 342 | 82 690 | 3 303 | 78 801 | 39 | 3 889 |
| 3 492 | 59 977 | 232 | 3 867 | 82 339 | 3 053 | 53 577 | 814 | 28 762 |
| 4 993 | 110 999 | 143 | 5 351 | 93 588 | 3 070 | 36 461 | 2 281 | 57 127 |
| 2 | 24 444 | — | — | — | — | — | — | — |
| 1 | 104 | — | 21 | 94 | 20 | — | 1 | 94 |
| — | — | — | — | — | — | — | — | — |
| 4 948 | 83 341 | 141 | 5 230 | 86 928 | 2 979 | 35 278 | 2 251 | 51 650 |
| — | — | — | — | — | — | — | — | — |
| 31 | 2 953 | — | 50 | 5 538 | 35 | 930 | 15 | 4 608 |
| 11 | 157 | 2 | 50 | 1 028 | 36 | 253 | 14 | 775 |

表 13 違章漏稅案件處理及財務罰鍰執行情形表 (續)

單位 { 件數：件
金額：新臺幣千元

| 年度及稅目別 FY & Item of Tax | 更正註銷案件 Case of Revising or Cancelling | | 截至本期未繳未移 送 Cases of Not Transferred of Fined | | 本 期 | |
|--|---|---------------|---|---------------|--------------|---------------|
| | | | | | 合 計 Total | |
| | 件 數 Cases | 金 額 Amount | 件 數 Cases | 金 額 Amount | 件 數 Cases | 金 額 Amount |
| 87 年 度 FY1998 | 635 | 1 485 453 | 8 165 | 11 138 938 | 2 724 | 1 957 115 |
| 88 年 度 FY1999 | 1 885 | 2 239 739 | 7 538 | 12 312 638 | 2 511 | 2 496 630 |
| 88 年 下 半 年 及 89 年 度 JULY 1999 to FY2000 | -2 998 | 3 236 232 | 8 511 | 16 361 131 | 3 924 | 4 316 306 |
| 90 年 度 FY2001 | - 601 | 2 485 976 | 11 992 | 15 773 223 | 881 | 1 170 931 |
| 91 年 度 FY2002 | - 459 | 3 011 010 | 10 673 | 18 167 057 | 1 009 | 1 008 729 |
| 92 年 度 FY2003 | - 285 | - 458 | 3 473 | 956 196 | 121 | 5 030 |
| 93 年 度 FY2004 | - 318 | 24 577 | 3 288 | 898 675 | 182 | 5 898 |
| 94 年 度 FY2005 r | - 295 | 15 072 | 5 208 | 903 209 | 186 | 8 609 |
| 95 年 度 FY2006 | - 224 | 26 333 | 5 239 | 859 127 | 329 | 11 284 |
| 96 年 度 FY2007 | - 305 | 10 162 | 5 904 | 886 003 | 1 106 | 31 902 |
| 地 價 稅 Land Value Tax | — | — | 3 | -2 181 | — | — |
| 土 地 增 值 稅 Land Value Increment Tax | - 17 | 277 | 34 | 77 088 | 5 | 1 811 |
| 房 屋 稅 House Tax | 1 | 767 | 4 | 48 779 | — | — |
| 使 用 牌 照 稅 Vehicle License Tax | - 283 | 6 441 | 5 457 | 115 375 | 1 034 | 23 934 |
| 契 稅 Deed Tax | — | — | 20 | 227 568 | — | — |
| 印 花 稅 Stamp Tax | - 11 | 2 229 | 334 | 73 846 | 9 | 3 860 |
| 娛 樂 稅 Amusement Tax | 5 | 448 | 52 | 345 528 | 58 | 2297 |

Table 13. The Management of Cases of Tax Evasion Against Law and Execution Status of Fine (Cont.)

Unit: { Case
N.T.\$1,000

| 執行情形 Cases Executed in This Term | | | | | | 截至本期未執行案件 Cases Unexecuted | |
|----------------------------------|--------------|-------------------------------------|--------------|--|--------------|-------------------------------|--------------|
| 移送繳納 Fined Paid | | 發給執行憑證 Giving Executive Evidence | | 移送駁回或撤回 Cases of Withdrawn or Rejected | | | |
| 件數 Cases | 金額 Amount | 件數 Cases | 金額 Amount | 件數 Cases | 金額 Amount | 件數 Cases | 金額 Amount |
| 1 443 | 156 026 | 1 196 | 1 591 600 | 85 | 209 489 | 7 935 | 6 797 908 |
| 1 181 | 91 664 | 1 125 | 1 458 393 | 205 | 946 573 | 7 510 | 6 299 472 |
| 998 | 135 417 | 2 683 | 3 363 068 | 243 | 817 821 | 6 723 | 5 592 396 |
| 153 | 25 214 | 618 | 736 383 | 110 | 409 334 | 8 910 | 8 393 831 |
| 552 | 50 279 | 310 | 214 715 | 147 | 743 735 | 11 374 | 11 485 342 |
| 68 | 2 803 | 46 | 1 255 | 7 | 972 | 1 140 | 565 386 |
| 95 | 3 717 | 74 | 1 837 | 13 | 344 | 1 230 | 574 436 |
| 72 | 5 145 | 84 | 2 335 | 30 | 1 129 | 1 083 | 569 716 |
| 147 | 6 671 | 175 | 4 364 | 7 | 249 | 1 568 | 587 194 |
| 388 | 12 275 | 675 | 17 291 | 43 | 2 336 | 2 743 | 612 419 |
| — | — | — | — | — | — | 3 | 1 617 |
| 2 | 1 535 | 3 | 276 | — | — | 43 | 104 789 |
| — | — | — | — | — | — | 9 | 39 252 |
| 375 | 7 361 | 620 | 14 887 | 39 | 1 686 | 2 366 | 52 868 |
| — | — | — | — | — | — | 12 | 312 439 |
| 4 | 3 012 | 1 | 198 | 4 | 650 | 181 | 51 457 |
| 7 | 367 | 51 | 1 930 | — | — | 129 | 49 997 |

表 14 各項稅捐滯納案件移送執行情形

金額單位：新臺幣元

| 年度及稅目別 FY & Item of Tax | 移送執行數① Executed cases | | 執行徵起數(1) Executive Levied Tax | | 掣發債權憑證數(2) Giving Executive Evidence | |
|---|--------------------------|---------------|----------------------------------|---------------|---|---------------|
| | 件數 Cases | 金額 Amount | 件數 Cases | 金額 Amount | 件數 Cases | 金額 Amount |
| 87 年度 FY1998 | 35 046 | 1 988 998 857 | 14 502 | 542 837 857 | 8 590 | 924 613 659 |
| 88 年度 FY1999 | 31 384 | 1 860 366 268 | 13 009 | 355 573 458 | 8 436 | 691 529 354 |
| 88年下半年 及 89 年度 JULY 1999 to FY2000 | 57 842 | 3 258 634 089 | 22 631 | 735 061 511 | 26 642 | 2 005 936 945 |
| 90 年度 FY2001 | 84 517 | 4 103 105 521 | 6 325 | 219 190 150 | 7 162 | 919 929 015 |
| 91 年度 FY2002② | 104 114 | 4 150 502 676 | 38 949 | 925 600 707 | 8 670 | 144 081 833 |
| 92 年度 FY2003 | 82 975 | 2 528 705 120 | 33 980 | 678 770 421 | 12 313 | 105 138 623 |
| 93 年度 FY2004 | 79 553 | 1 393 535 195 | 36 486 | 756 379 529 | 16 963 | 147 329 015 |
| 94 年度 FY2005 | 51 283 | 1 595 546 632 | 32 601 | 588 246 111 | 23 519 | 167 858 366 |
| 95 年度 FY2006 | 81 754 | 1 671 258 452 | 44 204 | 1 082 993 724 | 36 292 | 240 778 668 |
| 96 年度 FY2007 | 82 875 | 1 058 039 055 | 46 559 | 827 587 893 | 61 579 | 497 154 171 |
| 地 價 稅 Land Value Tax | 26 307 | 438 223 256 | 16 602 | 368 205 918 | 20 133 | 153 561 488 |
| 土 地 增 值 稅 Land Value Increment Tax | 12 | 5 735 833 | 35 | 82 925 550 | 2 | 1 484 669 |
| 房 屋 稅 House Tax | 13 724 | 159 234 401 | 12 464 | 131 354 306 | 12 082 | 73 727 987 |
| 使 用 牌 照 稅 Vehicle License Tax | 39 512 | 298 516 384 | 16 359 | 133 958 996 | 25 420 | 179 294 982 |
| 契 稅 Deed Tax | 130 | 5 732 626 | 24 | 471 270 | 102 | 2 380 245 |
| 印 花 稅 Stamp Tax | 11 | 486 522 | 2 | 73 262 | 8 | 70 010 |
| 娛 樂 稅 Amusement Tax | 3 179 | 8 199 007 | 1 073 | 3 444 371 | 3 832 | 17 249 046 |
| 罰 鍰③ Punitive Fune Revenue | — | 141 911 026 | — | 107 154 220 | — | 69 385 744 |

資料來源：根據本處稅務管理科資料編製。

附 註：①包括以前年度移送未執行結轉數。

②91年度以前資料包括營業稅，92年1月1日起營業稅由財政部臺北市國稅局徵收，自92年度起資料不含營業稅。

③罰鍰係指本稅以外之短估金、滯(怠)報金、滯納金及加計利息等之合計數，為附加稅，故不計件數。

Table 14. The Status of Delayed Case Transferred to Execution

Unit : N.T.\$1

| 撤退案數(3) Cases of Withdrawn | | 稅捐處結案數(1+2+3=4) Closed Cases | | 移送尚未執行數 Unexecuted Cases | |
|-------------------------------|--------------|---------------------------------|---------------|-----------------------------|---------------|
| 件數 Cases | 金額 Amount | 件數 Cases | 金額 Amount | 件數 Cases | 金額 Amount |
| 1 173 | 171 499 068 | 24 265 | 1 638 950 584 | 36 899 | 2 394 175 269 |
| 1 621 | 295 378 752 | 23 066 | 1 342 481 564 | 42 029 | 2 804 771 017 |
| 1 961 | 369 714 428 | 51 234 | 3 110 712 884 | 43 653 | 2 771 274 687 |
| 1 171 | 188 084 363 | 14 658 | 1 327 203 528 | 112 100 | 5 590 547 581 |
| 1 844 | 297 829 988 | 49 463 | 1 367 512 528 | 160 834 | 7 999 413 304 |
| 1 465 | 125 097 684 | 47 758 | 909 006 728 | 153 711 | 4 260 705 299 |
| 2 145 | 97 238 093 | 55 594 | 1 000 946 637 | 171 224 | 3 701 233 044 |
| 4 248 | 282 299 009 | 60 368 | 1 038 403 486 | 151 141 | 3 993 496 359 |
| 4 074 | 176 829 888 | 84 570 | 1 500 602 280 | 144 239 | 3 996 599 528 |
| 3 946 | 101 388 745 | 112 084 | 1 426 130 809 | 111 010 | 3 564 275 012 |
| 1 654 | 53 535 506 | 38 389 | 575 302 912 | 33 129 | 1 264 886 184 |
| 5 | 14 203 618 | 42 | 98 613 837 | 135 | 642 654 822 |
| 947 | 11 421 143 | 25 493 | 216 503 436 | 31 305 | 763 453 436 |
| 1 123 | 8 654 232 | 42 902 | 321 908 210 | 41 778 | 326 527 335 |
| 65 | 2 539 354 | 191 | 5 390 869 | 132 | 6 652 975 |
| 2 | 95 000 | 12 | 238 272 | 19 | 1 114 151 |
| 150 | 1 040 273 | 5 055 | 21 733 690 | 4 512 | 34 151 962 |
| — | 9 899 619 | — | 186 439 583 | — | 524 834 147 |

表 15 查(核)定開徵數及未徵數情形

單位 { 件數：件
金額：新臺幣千元

一. 本年度

| 年度及稅目別 FY & Item of Tax | 查(核)定開徵數 Opening Collection for Assessed(Verified) (1) | | 實徵數 Tax Collected (2) | | 減免註銷數 Cancelled (3) | |
|---------------------------------------|---|-------------------|-----------------------------|-------------------|---------------------------|------------------|
| | 件數 Cases | 金額 Amount | 件數 Cases | 金額 Amount | 件數 Cases | 金額 Amount |
| 95 年度 FY2006 | 2 773 589 | 57 124 500 | 2 662 442 | 53 240 759 | 13 422 | 1 519 942 |
| 96 年度 FY2007 | 2 878 351 | 63 967 732 | 2 752 609 | 59 432 733 | 35 382 | 2 261 010 |
| 地 價 稅 Land Value Tax | 831 024 | 20 926 207 | 786 450 | 18 649 206 | 1 873 | 1 004 740 |
| 土 地 增 值 稅 Land Value Increment Tax | 80 918 | 19 959 510 | 77 167 | 18 552 464 | 2 146 | 874 677 |
| 房 屋 稅 House Tax | 981 598 | 10 155 051 | 965 461 | 9 936 616 | 2 282 | 59 373 |
| 使 用 牌 照 稅 Vehicle License Tax | 824 434 | 6 818 975 | 772 265 | 6 379 793 | 25 759 | 255 862 |
| 契 稅 Deed Tax | 76 156 | 2 526 024 | 73 714 | 2 455 892 | 1 585 | 43 656 |
| 印 花 稅 Stamp Tax | 55 661 | 3 248 928 | 53 484 | 3 213 085 | 976 | 13 345 |
| 娛 樂 稅 Amusement Tax | 23 971 | 226 261 | 21 559 | 212 172 | 638 | 3 856 |
| 罰 鍰 Fine | 4 589 | 106 776 | 2 509 | 33 506 | 123 | 5 501 |

資料來源：根據本處稅務管理科編製。

附註：1.本表以開徵始日為統計基礎。

2.減免註銷數包含逾核課值。

3.第(1)欄之以前年度資料，係指原開徵始日在上年度12月31日以前之查(核)定開徵稅款，未逾徵收期間而仍未徵起者。

Table 15. The Management of Opening Collection for Assessed (Verified) and of Tax Not Collected

Unit: $\left\{ \begin{array}{l} \text{Case} \\ \text{N.T. \$1,000} \end{array} \right.$

1. Current Year

| 逾徵收期限數 Overdue (4) | | 未徵數餘額 Balance of Tax Not Collected | | | | | |
|--------------------------|---|-------------------------------------|---------------|---|---------------|--|---------------|
| | | 合 計 Total (5)=(1)-(2)-(3)-(4) | | 繳款書未送達 未 徵 數 Have Not Been Served the Payment Notice | | 未逾限繳日 未 徵 數 Have Not Exceeded the Deadline of Payment | |
| | | 件 數 Cases | 金 額 Amount | 件 數 Cases | 金 額 Amount | 件 數 Cases | 金 額 Amount |
| - | - | 97 725 | 2 363 799 | 62 756 | 1 110 842 | 14 364 | 525 905 |
| - | - | 90 360 | 2 273 988 | 51 190 | 964 864 | 17 542 | 793 753 |
| - | - | 42 701 | 1 272 260 | 35 357 | 552 843 | 6 007 | 497 963 |
| - | - | 1 605 | 532 370 | 657 | 293 337 | 903 | 209 449 |
| - | - | 13 855 | 159 062 | 2 277 | 12 938 | 4 902 | 27 036 |
| - | - | 26 410 | 183 321 | 11 739 | 80 679 | 3 379 | 12 938 |
| - | - | 857 | 26 476 | 164 | 5 471 | 664 | 19 785 |
| - | - | 1 201 | 22 497 | 185 | 6 539 | 1 013 | 15 719 |
| - | - | 1 774 | 10 232 | 542 | 7 015 | 146 | 291 |
| - | - | 1 957 | 67 768 | 269 | 6 040 | 528 | 10 571 |

表 15 查(核)定開徵數及未徵數情形 (續1)

 單位 { 件數：件
 金額：新臺幣千元

一.本年度

| 年度及稅目別 FY & Item of Tax | 未徵數餘額 | | | | | | | |
|---------------------------------------|---|----------------|------------------------------|--------------|-------------------------------|--------------|---------------------|----------------|
| | 行政救濟 未徵數 Administrative Remedies | | 分期繳納 未徵數 Pay by Stages | | 特殊原因 未徵數 Special Reason | | 欠 小計 Subtotal | |
| | 件數 Cases | 金額 Amount | 件數 Cases | 金額 Amount | 件數 Cases | 金額 Amount | 件數 Cases | 金額 Amount |
| 95 年度 FY2006 | 484 | 279 442 | — | — | 282 | 54 | 19 839 | 447 556 |
| 96 年度 FY2007 | 493 | 145 460 | — | — | 254 | 411 | 20 881 | 369 500 |
| 地 價 稅 Land Value Tax | 149 | 92 767 | — | — | 84 | 379 | 1 104 | 128 309 |
| 土 地 增 值 稅 Land Value Increment Tax | 2 | 10 899 | — | — | — | — | 43 | 18 684 |
| 房 屋 稅 House Tax | 269 | 40 462 | — | — | 122 | 25 | 6 285 | 78 601 |
| 使 用 牌 照 稅 Vehicle License Tax | 43 | 243 | — | — | 24 | 3 | 11 225 | 89 458 |
| 契 稅 Deed Tax | 2 | 19 | — | — | — | — | 27 | 1 200 |
| 印 花 稅 Stamp Tax | — | — | — | — | — | — | 3 | 239 |
| 娛 樂 稅 Amusement Tax | — | — | — | — | 23 | 3 | 1 063 | 2 922 |
| 罰 鍰 Fine | 28 | 1 070 | — | — | 1 | 0 | 1 131 | 50 087 |

Table 15. The Management of Opening Collection for Assessed
(Verified) and of Tax Not Collected (Cont.1)

| 1. Current Year | | | | | | | | Unit: { Case N.T.\$1,000 |
|---|--------------|--|--------------|-----------------------------|--------------|--------------|--------------|-----------------------------|
| Balance of Tax Not Collected | | | | | | | | |
| 稅 | | 數 | | Pending Tax Arrears | | | | |
| 送達未逾滯納期 Service of Notice Has Not Exceeded Delinquency Period | | 移送執行未結 Transferred to Law Court Not Yet Closed | | 執行憑證數 Executive Evidence | | 其他 Others | | |
| 件數 Cases | 金額 Amount | 件數 Cases | 金額 Amount | 件數 Cases | 金額 Amount | 件數 Cases | 金額 Amount | |
| 1 391 | 54 377 | 13 561 | 162 154 | 146 | 425 | 4 741 | 230 600 | |
| 1 689 | 56 578 | 13 085 | 155 273 | 380 | 2 791 | 5 727 | 154 858 | |
| 224 | 6 585 | 452 | 8 651 | 1 | 1 | 427 | 113 071 | |
| 15 | 12 378 | 3 | 396 | — | — | 25 | 5 910 | |
| 389 | 4 194 | 2 260 | 52 318 | 12 | 29 | 3 624 | 22 060 | |
| 799 | 6 143 | 8 841 | 71 636 | 143 | 1 005 | 1 442 | 10 674 | |
| — | — | 25 | 1 174 | — | — | 2 | 27 | |
| — | — | 3 | 239 | — | — | — | — | |
| 156 | 369 | 697 | 2 112 | 154 | 335 | 56 | 106 | |
| 106 | 26 909 | 804 | 18 746 | 70 | 1 421 | 151 | 3 010 | |

表 15 查(核)定開徵數及未徵數情形 (續2)

 單位 { 件數：件
 金額：新臺幣千元

二.以前年度

| 年度及稅目別 FY & Item of Tax | 查(核)定開徵數 Opening Collection for Assessed(Verified) (1) | | 實徵數 Tax Collected (2) | | 減免註銷數 Cancelled (3) | |
|---------------------------------------|---|------------------|-----------------------------|------------------|---------------------------|----------------|
| | 件數 Cases | 金額 Amount | 件數 Cases | 金額 Amount | 件數 Cases | 金額 Amount |
| | 95 年度 FY2006 | 357 264 | 7 804 649 | 111 040 | 2 635 760 | 20 231 |
| 96 年度 FY2007 | 332 987 | 6 795 671 | 113 685 | 1 982 615 | 18 065 | 361 812 |
| 地 價 稅 Land Value Tax | 118 989 | 2 963 805 | 54 440 | 913 022 | 4 844 | 156 213 |
| 土 地 增 值 稅 Land Value Increment Tax | 2 049 | 1 617 904 | 1 526 | 657 419 | 284 | 116 649 |
| 房 屋 稅 House Tax | 67 287 | 1 060 483 | 21 027 | 170 714 | 1 110 | 2 802 |
| 使 用 牌 照 稅 Vehicle License Tax | 126 164 | 827 910 | 32 176 | 182 689 | 10 467 | 70 164 |
| 契 稅 Deed Tax | 1 972 | 42 691 | 984 | 26 640 | 732 | 7 763 |
| 印 花 稅 Stamp Tax | 1 013 | 15 652 | 888 | 13 871 | 96 | 712 |
| 娛 樂 稅 Amusement Tax | 11 913 | 62 035 | 1 717 | 4 564 | 357 | 1 329 |
| 罰 鍰 Fine | 3 600 | 205 190 | 927 | 13 696 | 175 | 6 182 |

Table 15. The Management of Opening Collection for Assessed
(Verified) and of Tax Not Collected (Cont.2)

Unit: $\begin{cases} \text{Case} \\ \text{N.T.}\$1,000 \end{cases}$

2. Previous Year

| 逾徵收期限數 Overdue (4) | | 未徵數餘額 Balance of Tax Not Collected | | | | | |
|--------------------------|--------------|------------------------------------|--------------|---|--------------|--|--------------|
| | | 合計 Total (5)=(1)-(2)-(3)-(4) | | 繳款書未送達 未徵數 Have Not Been Served the Payment Notice | | 未逾限繳日 未徵數 Have Not Exceeded the Deadline of Payment | |
| 件數 Cases | 金額 Amount | 件數 Cases | 金額 Amount | 件數 Cases | 金額 Amount | 件數 Cases | 金額 Amount |
| 7 630 | 52 653 | 218 363 | 4 675 959 | 34 885 | 272 769 | 3 479 | 44 856 |
| 27 033 | 207 574 | 174 204 | 4 243 671 | 15 918 | 165 857 | 2 650 | 55 015 |
| 7 341 | 66 138 | 52 364 | 1 828 432 | 911 | 13 025 | 593 | 17 423 |
| 3 | 1 639 | 236 | 842 198 | 67 | 66 547 | 5 | 258 |
| 5 305 | 40 590 | 39 845 | 846 377 | 179 | 2 027 | 170 | 1 175 |
| 12 979 | 89 540 | 70 542 | 485 518 | 14 558 | 80 918 | 1 777 | 11 583 |
| 87 | 1 178 | 169 | 7 109 | 10 | 158 | — | — |
| 4 | 20 | 25 | 1 049 | 1 | 1 | — | — |
| 1 192 | 5 611 | 8 647 | 50 532 | 74 | 77 | 14 | 54 |
| 122 | 2 858 | 2 376 | 182 456 | 118 | 3 104 | 91 | 24 522 |

表 15 查(核)定開徵數及未徵數情形 (續3完)

 單位 { 件數：件
 金額：新臺幣千元

二.以前年度

| 年度及稅目別 FY & Item of Tax | 未徵數餘額 | | | | | | | |
|---------------------------------------|---|----------------|------------------------------|--------------|-------------------------------|---------------|---------------------|------------------|
| | 行政救濟 未徵數 Administrative Remedies | | 分期繳納 未徵數 Pay by Stages | | 特殊原因 未徵數 Special Reason | | 欠 小計 Subtotal | |
| | 件數 Cases | 金額 Amount | 件數 Cases | 金額 Amount | 件數 Cases | 金額 Amount | 件數 Cases | 金額 Amount |
| 95 年度 FY2006 | 748 | 645 050 | — | — | 6 861 | 37 612 | 172 390 | 3 675 672 |
| 96 年度 FY2007 | 703 | 616 943 | — | — | 5 551 | 21 656 | 149 382 | 3 384 201 |
| 地 價 稅 Land Value Tax | 122 | 389 266 | — | — | 3 997 | 21 059 | 46 741 | 1 387 660 |
| 土 地 增 值 稅 Land Value Increment Tax | 30 | 132 500 | — | — | — | — | 134 | 642 893 |
| 房 屋 稅 House Tax | 521 | 82 538 | — | — | 1 171 | 361 | 37 804 | 760 276 |
| 使 用 牌 照 稅 Vehicle License Tax | 13 | 105 | — | — | 246 | 29 | 53 948 | 392 882 |
| 契 稅 Deed Tax | 1 | 27 | — | — | 1 | 0 | 157 | 6 923 |
| 印 花 稅 Stamp Tax | 3 | 162 | — | — | 1 | 0 | 20 | 886 |
| 娛 樂 稅 Amusement Tax | 2 | 10 | — | — | 132 | 205 | 8 425 | 50 185 |
| 罰 鍰 Fine | 11 | 12 335 | — | — | 3 | 1 | 2 153 | 142 494 |

Table 15. The Management of Opening Collection for Assessed
(Verified) and of Tax Not Collected (Cont.3 End)

| 2. Previous Year | | | | | | | |
|---|--------------|--|--------------|-----------------------------|--------------|--------------|--------------|
| Balance of Tax Not Collected | | | | | | | |
| 稅 | | 數 | | Pending Tax Arrears | | 其他 | |
| 送達未逾滯納期 Service of Notice Has Not Exceeded Delinquency Period | | 移送執行未結 Transferred to Law Court Not Yet Closed | | 執行憑證數 Executive Evidence | | 其他 Others | |
| 件數 Cases | 金額 Amount | 件數 Cases | 金額 Amount | 件數 Cases | 金額 Amount | 件數 Cases | 金額 Amount |
| 807 | 12 118 | 109 953 | 3 052 378 | 57 953 | 512 277 | 3 677 | 98 899 |
| 1 120 | 9 735 | 77 943 | 2 737 110 | 67 489 | 578 623 | 2 830 | 58 734 |
| 267 | 2 917 | 24 245 | 1 139 036 | 21 754 | 210 775 | 475 | 34 931 |
| — | — | 113 | 620 099 | 19 | 22 160 | 2 | 635 |
| 33 | 555 | 23 441 | 649 715 | 13 975 | 104 753 | 355 | 5 254 |
| 750 | 5 121 | 26 024 | 203 322 | 25 397 | 172 840 | 1 777 | 11 600 |
| — | — | 85 | 4 832 | 71 | 2 088 | 1 | 4 |
| — | — | 13 | 458 | 5 | 428 | 2 | — |
| 36 | 155 | 2 767 | 27 934 | 5 615 | 22 073 | 7 | 22 |
| 34 | 986 | 1 255 | 91 712 | 653 | 43 507 | 211 | 6 289 |

Unit: { Case
N.T.\$1,000

表 16 各項稅捐現行稅率表

| 稅 別 | 課 徵 標 的 及 稅 率 | | | |
|--|--|-----|----------------------------|------|
| 地 稅 | 地價稅累進起點地價，以本市土地 7 公畝之平均地價為準。但不包括工業用地、礦業用地、農業用地及免稅土地在內。 | | | |
| | | 級 別 | 累 進 地 價 級 距 | 稅 率 |
| | 私 有 一 般 土 地 | 1 | 未超過累進起點地價部分 | 10 ‰ |
| | | 2 | 超過累進起點地價未達 5 倍者，其超過部分 | 15 ‰ |
| | | 3 | 超過累進起點地價 5 倍至 10 倍者，其超過部分 | 25 ‰ |
| | | 4 | 超過累進起點地價 10 倍至 15 倍者，其超過部分 | 35 ‰ |
| | | 5 | 超過累進起點地價 15 倍至 20 倍者，其超過部分 | 45 ‰ |
| | | 6 | 超過累進起點地價 20 倍以上者，其超過部分 | 55 ‰ |
| | 公 有 土 地 | | | 10 ‰ |
| | 工 業 或 礦 業 用 地 | | | 10 ‰ |
| 公 共 設 施 保 留 地 | | | 6 ‰ | |
| 自 用 住 宅 、 國 民 住 宅 及 勞 工 宿 舍 用 地 | | | 2 ‰ | |

表 16 各項稅捐現行稅率表（續 1）

| 稅別 | 稅級別 | 計 算 公 式 |
|-----------------------|-----|---|
| 土 地 增 值 稅 | 第一級 | 應徵稅額＝土地漲價總數額〔超過原規定地價或前次移轉時申報現值（按臺灣地區消費者物價總指數調整後）未達百分之一百者〕×稅率（20%）。 |
| | 第二級 | <p>應徵稅額＝土地漲價總數額【超過原規定地價或前次移轉時申報現值（按臺灣地區消費者物價總指數調整後）在百分之一百以上未達百分之二百者】×【稅率（30%）－〔（30%－20%）×減徵率〕】－累進差額（按臺灣地區消費者物價總指數調整後之原規定地價或前次移轉現值×A）。</p> <p>註：持有土地年限未超過 20 年者，無減徵，A 為 0.10。 持有土地年限超過 20 年以上者，減徵率為 20%，A 為 0.08。 持有土地年限超過 30 年以上者，減徵率為 30%，A 為 0.07。 持有土地年限超過 40 年以上者，減徵率為 40%，A 為 0.06。</p> |
| | 第三級 | <p>應徵稅額＝土地漲價總數額【超過原規定地價或前次移轉時申報現值（按臺灣地區消費者物價總指數調整後）在百分之二百以上者】×【稅率（40%）－〔（40%－20%）×減徵率〕】－累進差額（按臺灣地區消費者物價總指數調整後之原規定地價或前次移轉現值×B）。</p> <p>註：持有土地年限未超過 20 年者，無減徵，B 為 0.30。 持有土地年限超過 20 年以上者，減徵率為 20%，B 為 0.24。 持有土地年限超過 30 年以上者，減徵率為 30%，B 為 0.21。 持有土地年限超過 40 年以上者，減徵率為 40%，B 為 0.18。</p> |
| 自用住宅用地稅率一律 10% | | |

表 16 各項稅捐現行稅率表 (續 2)

| 稅別 | 課 徵 標 的 的 | 稅 率 |
|---|---|-------|
| 房 屋 稅 | 一、住家用房屋按其房屋現值課徵 | 1.2 % |
| | 二、非住家用房屋 | |
| | 1.供作營業用者按其房屋現值課徵 | 3 % |
| | 2.私人醫院、診所、自由職業事務所及人民團體等非營業用者按其房屋現值課徵 | 2 % |
| | 三、房屋同時作住家及非住家用者，應以實際使用面積分別按住家用或非住家用稅率，課徵房屋稅，但非住家用者，課稅面積最低不得少於全部面積六分之一 | |
| | 四、房屋之使用執照所載用途別為停車場或防空避難室，未經核准變更使用，而改變為其他用途者，適用稅率如下： | |
| | (一)住家用房屋按其房屋現值課徵 | 2 % |
| | (二)非住家用房屋 | |
| | 1.供作營業用者按其房屋現值課徵 | 5 % |
| | 2.私人醫院、診所、自由職業事務所及人民團體等非營業用者按其房屋現值課徵。 | 2.5 % |

表 16 各項稅捐現行稅率表 (續 3)

| 稅別 | 稅額 (元) 總排氣量 (立方公分) | 車輛 種類 | 小客車 | | 大客車 | 貨車 | 機器腳踏車 | | | | | | | | | | | | | | |
|-----------------------|-----------------------------|----------|--------|--------|--------|--|---|-------|----|------|------|-----|-------|-----|----|----|----|-----|----|-------|---|
| | | | 自用 | 營業用 | 全年 | 全年 | 全年 | 全年 | | | | | | | | | | | | | |
| | | | 全年 | 全年 | | | | | | | | | | | | | | | | | |
| 使 用 牌 照 稅 | 150 以下 | | — | — | — | — | 0 | | | | | | | | | | | | | | |
| | 151~250 | | — | — | — | — | 800 | | | | | | | | | | | | | | |
| | 251~500 | | 1 620 | 900 | — | 900 | 1 620 | | | | | | | | | | | | | | |
| | 501~600 | | 2 160 | 1 260 | 1 080 | 1 080 | 2 160 | | | | | | | | | | | | | | |
| | 601~1 200 | | 4 320 | 2 160 | 1 800 | 1 800 | 4 320 | | | | | | | | | | | | | | |
| | 1 201~1 800 | | 7 120 | 3 060 | 2 700 | 2 700 | 7 120 | | | | | | | | | | | | | | |
| | 1 801~2 400 | | 11 230 | 6 480 | 3 600 | 3 600 | 11 230 | | | | | | | | | | | | | | |
| | 2 401~3 000 | | 15 210 | 9 900 | 4 500 | 4 500 | | | | | | | | | | | | | | | |
| | 3 001~3 600 | } | 28 220 | 16 380 | 5 400 | 5 400 | <table border="1"> <thead> <tr> <th colspan="2">臨時牌照</th> </tr> <tr> <th>車別</th> <th>每日稅額</th> </tr> </thead> <tbody> <tr> <td>小客車</td> <td>41</td> </tr> <tr> <td>大客車</td> <td>23</td> </tr> <tr> <td>貨車</td> <td>22</td> </tr> <tr> <td>曳引車</td> <td>28</td> </tr> <tr> <td>機器腳踏車</td> <td>5</td> </tr> </tbody> </table> | 臨時牌照 | | 車別 | 每日稅額 | 小客車 | 41 | 大客車 | 23 | 貨車 | 22 | 曳引車 | 28 | 機器腳踏車 | 5 |
| | 臨時牌照 | | | | | | | | | | | | | | | | | | | | |
| | 車別 | 每日稅額 | | | | | | | | | | | | | | | | | | | |
| | 小客車 | 41 | | | | | | | | | | | | | | | | | | | |
| | 大客車 | 23 | | | | | | | | | | | | | | | | | | | |
| | 貨車 | 22 | | | | | | | | | | | | | | | | | | | |
| | 曳引車 | 28 | | | | | | | | | | | | | | | | | | | |
| | 機器腳踏車 | 5 | | | | | | | | | | | | | | | | | | | |
| | 3 601~4 200 | | | | 6 300 | 6 300 | | | | | | | | | | | | | | | |
| | 4 201~4 800 | } | 46 170 | 24 300 | 7 200 | 7 200 | | | | | | | | | | | | | | | |
| | 4 801~5 400 | | | | | | 8 100 | 8 100 | | | | | | | | | | | | | |
| | 5 401~6 000 | } | 69 690 | 33 660 | 9 000 | 9 000 | | | | | | | | | | | | | | | |
| 6 001~6 600 | | | | | | 9 900 | 9 900 | | | | | | | | | | | | | | |
| 6 601~7 200 | } | 117 000 | 44 460 | 10 800 | 10 800 | | | | | | | | | | | | | | | | |
| 7 201~7 800 | | | | | | 11 700 | 11 700 | | | | | | | | | | | | | | |
| 7 801~8 400 | } | 151 200 | 56 700 | 12 600 | 12 600 | | | | | | | | | | | | | | | | |
| 8 401~9 000 | | | | | | 13 500 | 13 500 | | | | | | | | | | | | | | |
| 9 001~9 600 | | | | | | 14 400 | 14 400 | | | | | | | | | | | | | | |
| 9 601~10 200 | | | | 15 300 | 15 300 | | | | | | | | | | | | | | | | |
| 10 201 以上 | | | | 16 200 | 16 200 | <table border="1"> <thead> <tr> <th colspan="2">試車牌照</th> </tr> <tr> <th>車別</th> <th>每日稅額</th> </tr> </thead> <tbody> <tr> <td>小客車</td> <td>414</td> </tr> <tr> <td>機器腳踏車</td> <td>30</td> </tr> </tbody> </table> | 試車牌照 | | 車別 | 每日稅額 | 小客車 | 414 | 機器腳踏車 | 30 | | | | | | | |
| 試車牌照 | | | | | | | | | | | | | | | | | | | | | |
| 車別 | 每日稅額 | | | | | | | | | | | | | | | | | | | | |
| 小客車 | 414 | | | | | | | | | | | | | | | | | | | | |
| 機器腳踏車 | 30 | | | | | | | | | | | | | | | | | | | | |

附註：1. 曳引車之稅額按貨車稅額加徵 30%。

2. 小客貨兩用車之稅額按自用小客車之稅額課徵。

3. 自用車全年 1 期，營業車全年分上、下 2 期課徵。

表 16 各項稅捐現行稅率表 (續 4)

| 稅別 | 課 徵 標 的 | 稅 率 |
|-------------|---------------------------------|--|
| 娛 樂 稅 | 一、舞場 | 25 % |
| | 二、電影 | |
| | 1. 外國語片 | (1) 市區繁榮地帶 2.5 % (2) 市區偏僻地帶 1.5 % (3) 郊區 1 % |
| | 2. 本國語片 | (1) 市區繁榮地帶 1 % (2) 市區偏僻地帶 1 % (3) 郊區 1 % |
| | 三、高爾夫球 | 2.5 % |
| | 四、職業性歌唱、舞蹈、魔術、馬戲、技藝表演及夜總會之各種表演。 | 5 % |
| | | |
| 契 稅 | 一、買賣契按契價 | 6 % |
| | 二、典權契按契價 | 4 % |
| | 三、交換契按契價 | 2 % |
| | 四、贈與契按契價 | 6 % |
| | 五、分割契按契價 | 2 % |
| | 六、占有契按契價 | 6 % |

表 17 各項稅捐劃解分配率

96 年度

單位：%

| 繳庫別 稅目 | 前 制 | | | | | 後 制 | | |
|-----------|--------|-----|----|-----|------|--------|-----|-----|
| | 稽徵機關 | 國庫 | 省庫 | 市庫 | 統籌分配 | 稽徵機關① | 國庫 | 市庫 |
| 地價稅 | 臺北市稽徵處 | — | 20 | 60 | 20 | 臺北市稽徵處 | — | 100 |
| 土地增值稅 | 臺北市稽徵處 | — | 20 | 65 | 15 | 臺北市稽徵處 | — | 100 |
| 房屋稅 | 臺北市稽徵處 | — | — | 100 | — | 臺北市稽徵處 | — | 100 |
| 使用牌照稅 | 臺北市稽徵處 | — | 10 | 60 | 30 | 臺北市稽徵處 | — | 100 |
| 契稅 | 臺北市稽徵處 | — | — | 100 | — | 臺北市稽徵處 | — | 100 |
| 印花稅② | 臺北市稽徵處 | 50 | 20 | 15 | 15 | 臺北市稽徵處 | — | 100 |
| 娛樂稅 | 臺北市稽徵處 | — | — | 100 | — | 臺北市稽徵處 | — | 100 |
| 所得稅 | 臺北市稽徵處 | 80 | 10 | 5 | 5 | 臺北市稅局 | 100 | — |
| 遺產稅 | 臺北市稽徵處 | 20 | 20 | 60 | — | 臺北市稅局 | 50 | 50 |
| 貨物稅 | 臺北市稽徵處 | 100 | — | — | — | 臺北市稅局 | 100 | — |
| 證券交易稅 | 臺北市稽徵處 | 100 | — | — | — | 臺北市稅局 | 100 | — |
| 營業稅③ | 臺北市稽徵處 | — | 50 | 30 | 20 | 臺北市稅局 | 100 | — |
| 田賦④ | 臺北市稽徵處 | — | 20 | 60 | 20 | 臺北市稽徵處 | — | 100 |
| 屠宰稅⑤ | 臺北市稽徵處 | — | — | 90 | 10 | 臺北市稽徵處 | — | 100 |
| 筵席稅⑥ | 臺北市稽徵處 | — | — | 100 | — | 臺北市稽徵處 | — | 100 |
| 戶稅⑦ | 臺北市稽徵處 | — | — | 100 | — | 臺北市稽徵處 | — | 100 |

附註：①本市奉令自 57 年度(56 年 7 月 1 日)起改制為院轄市，國稅部份由財政部臺北市國稅局稽徵。

②印花稅自 70 年 7 月起由本處負責稽徵，自 88 年 7 月 1 日起全納市庫。

③營業稅自 88 年 7 月 1 日起歸納國庫，並於 92 年 1 月 1 日起由財政部臺北市國稅局稽徵。

④田賦自 77 年 7 月 1 日起停徵。

⑤屠宰稅自 76 年 4 月起停徵。

⑥筵席稅自 69 年 7 月起廢止。

⑦戶稅自 57 年上期起廢止。

表 18 本處各項稅捐稽徵工作流程圖

一. 地 價 稅



表 18 本處各項稅捐稽徵工作流程圖（續 1）

二. 土地增值稅

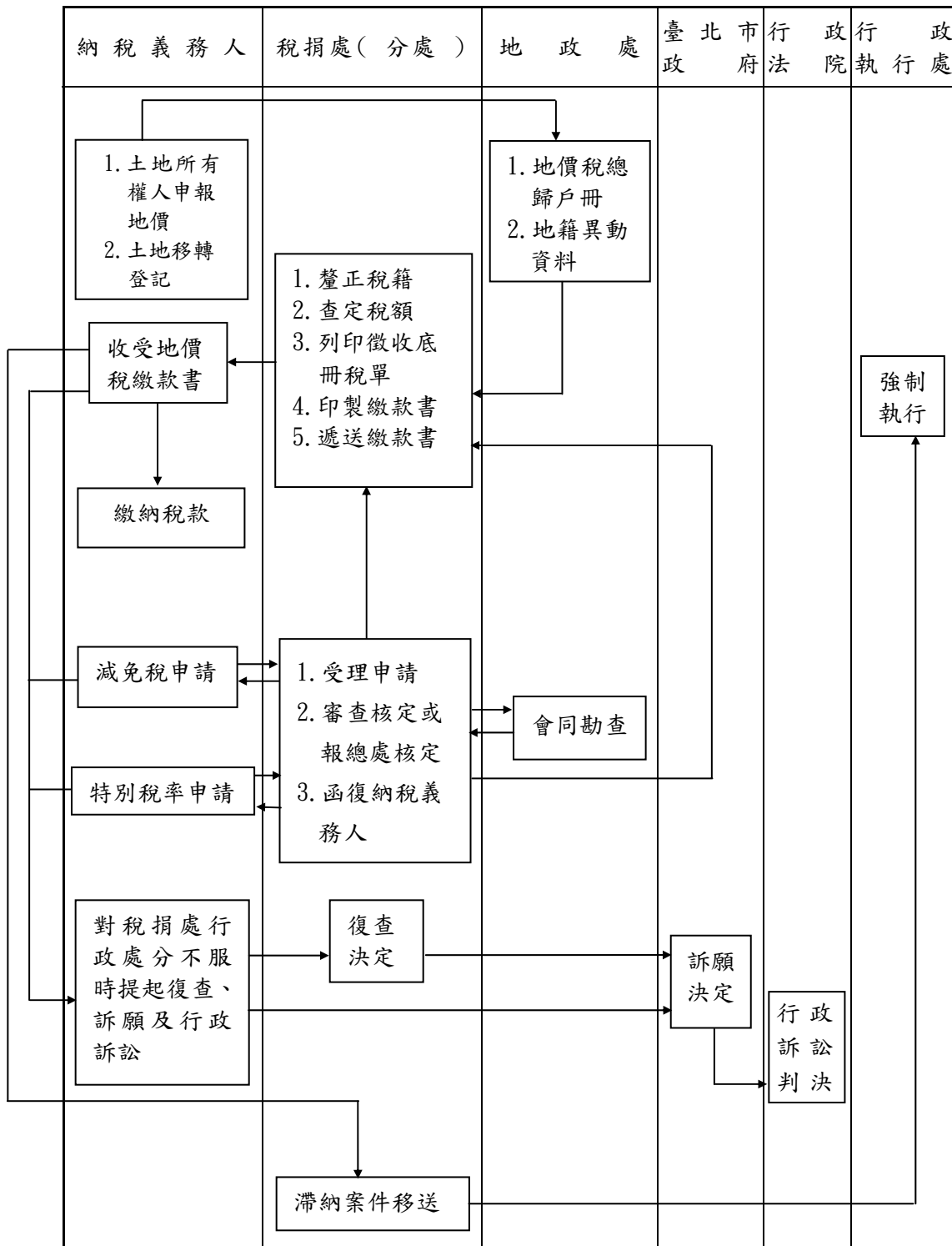

表 18 本處各項稅捐稽徵工作流程圖 (續 2)

三. 房 屋 稅

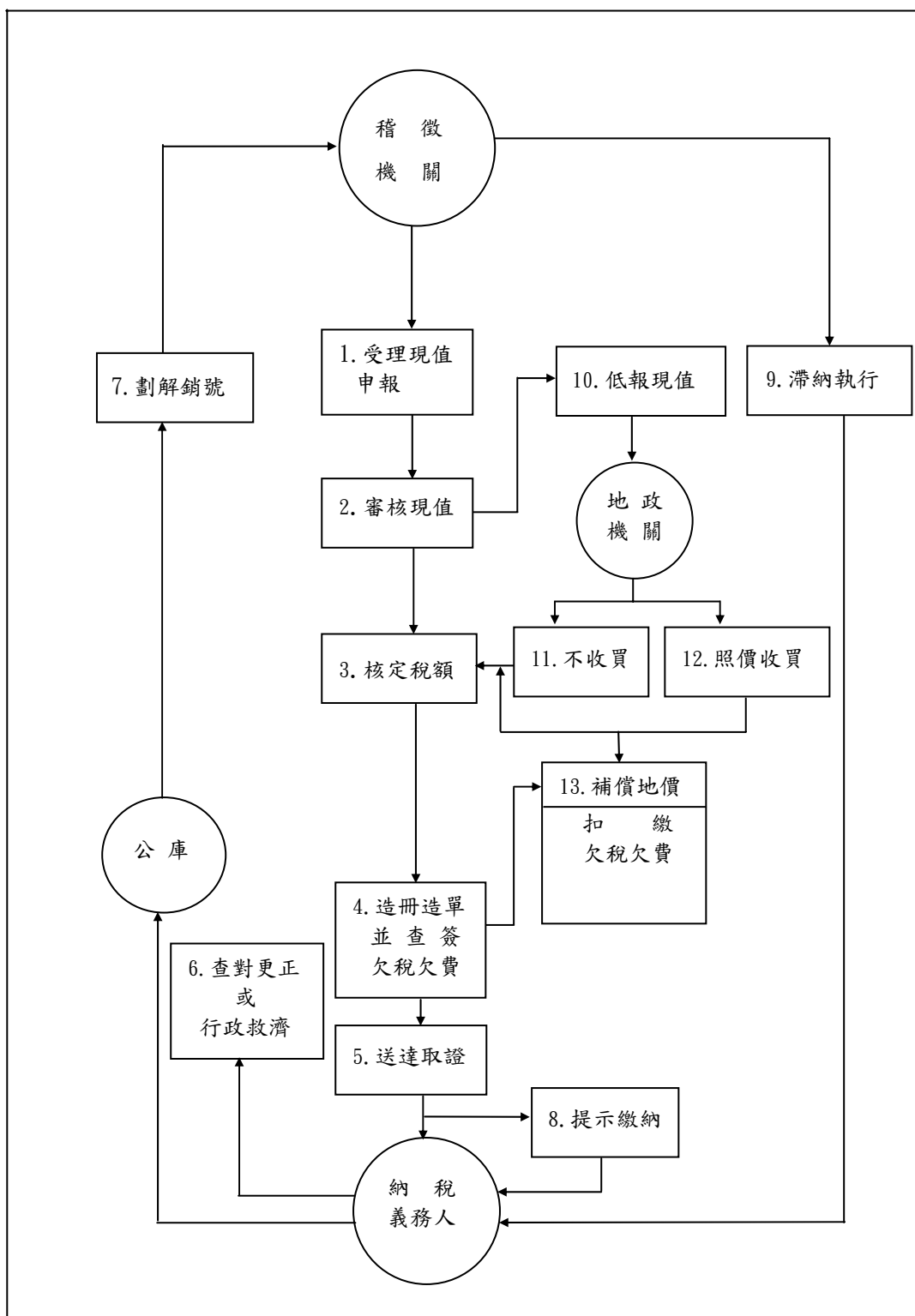

表 18 本處各項稅捐稽徵工作流程圖（續 3）

四. 使用牌照稅

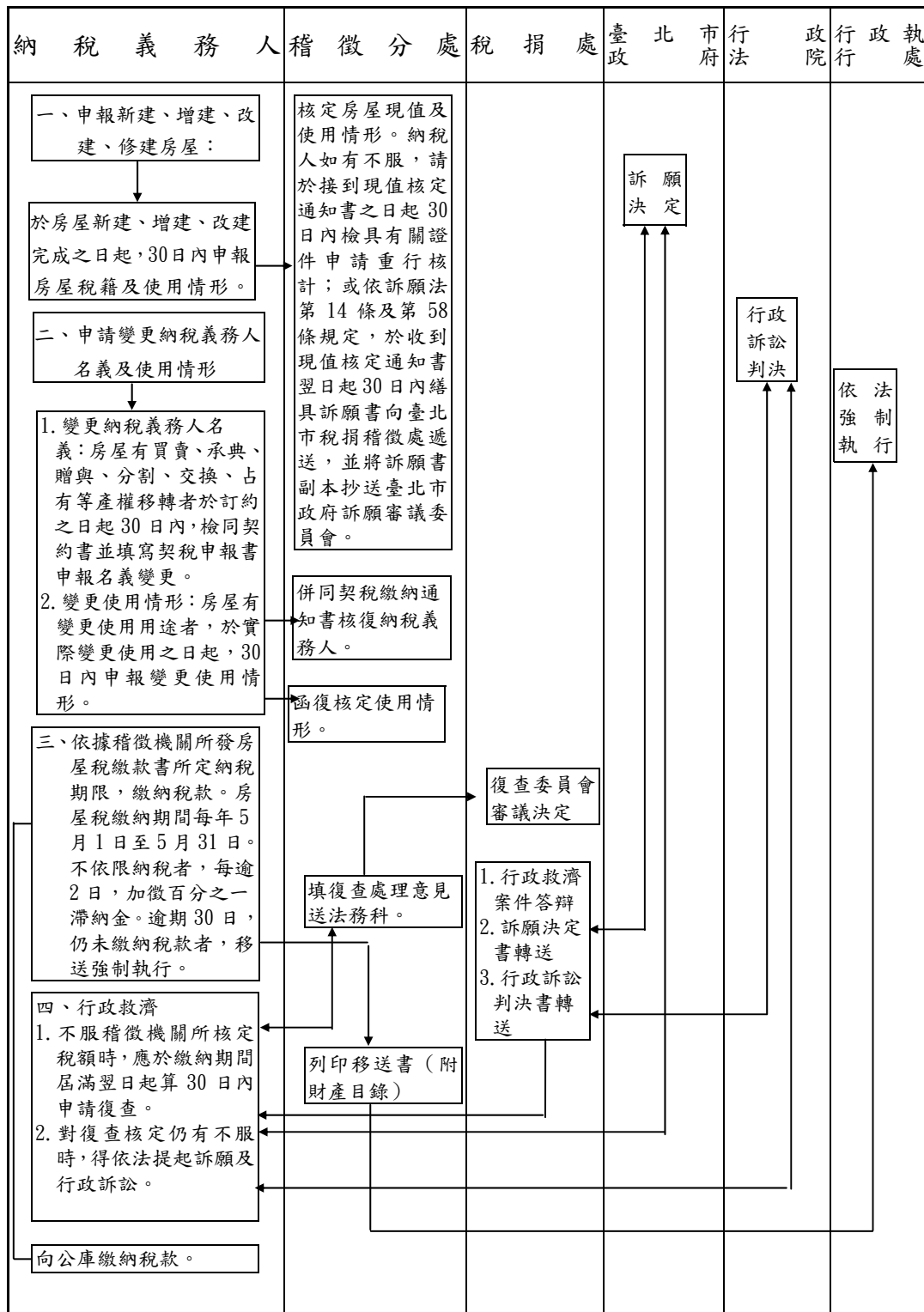

表 18 本處各項稅捐稽徵工作流程圖 (續 4)

五. 契 稅

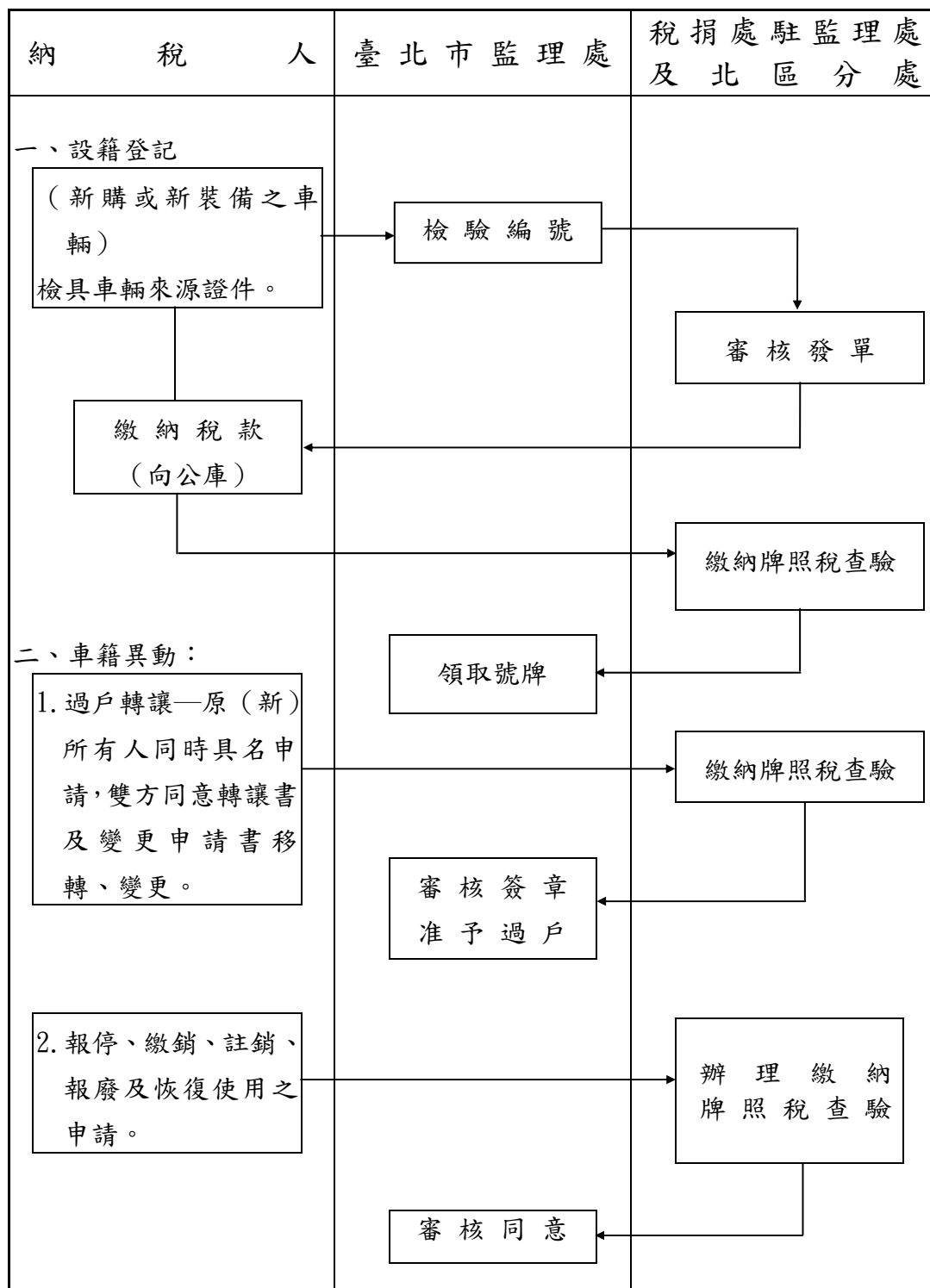

表 18 本處各項稅捐稽徵工作流程圖 (續 5)

六. 印花稅

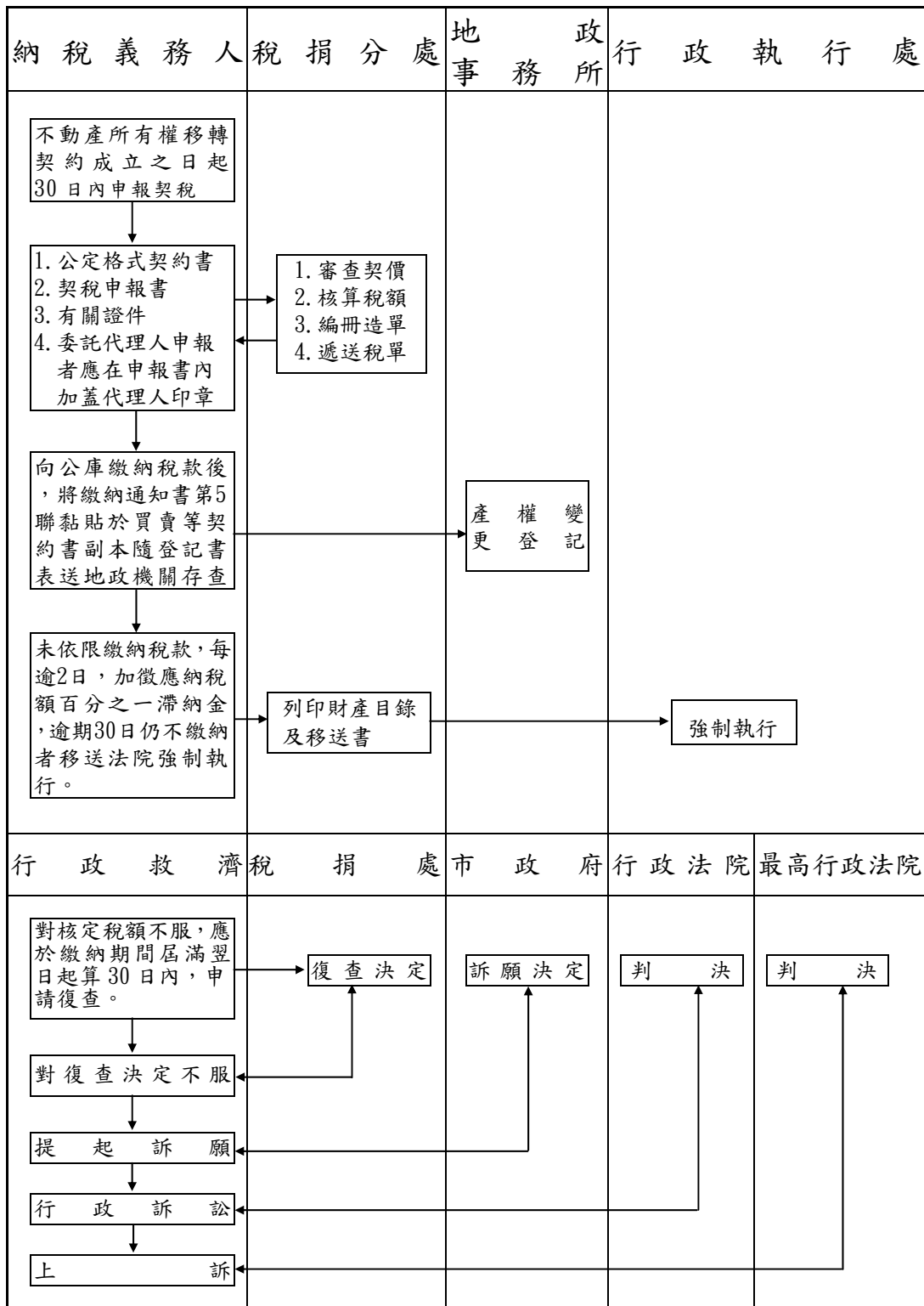

表 18 本處各項稅捐稽徵工作流程圖 (續 6)

七. 娛樂稅

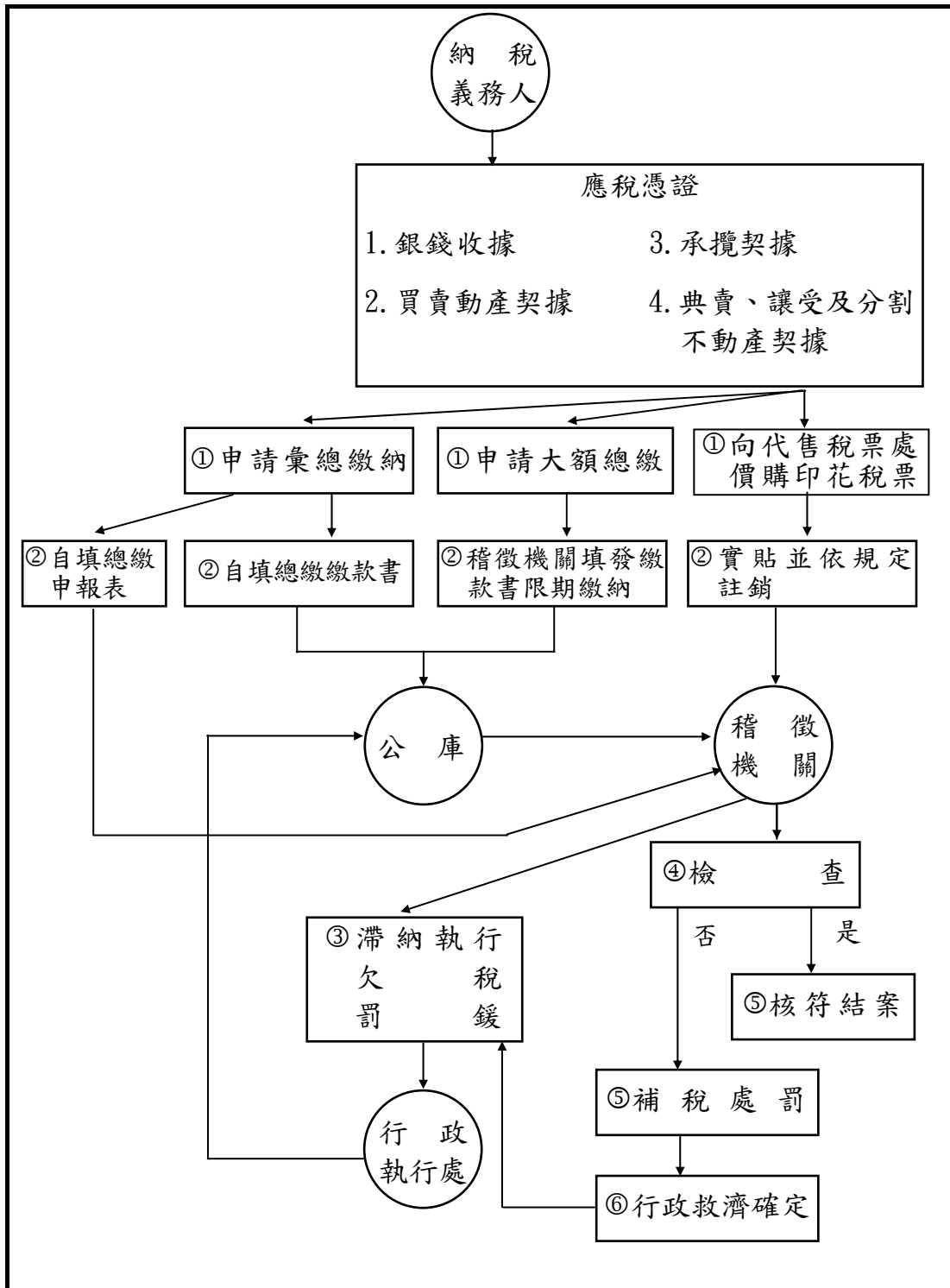

表 18 本處各項稅捐稽徵工作流程圖 (續 7 完)

八. 支票退稅

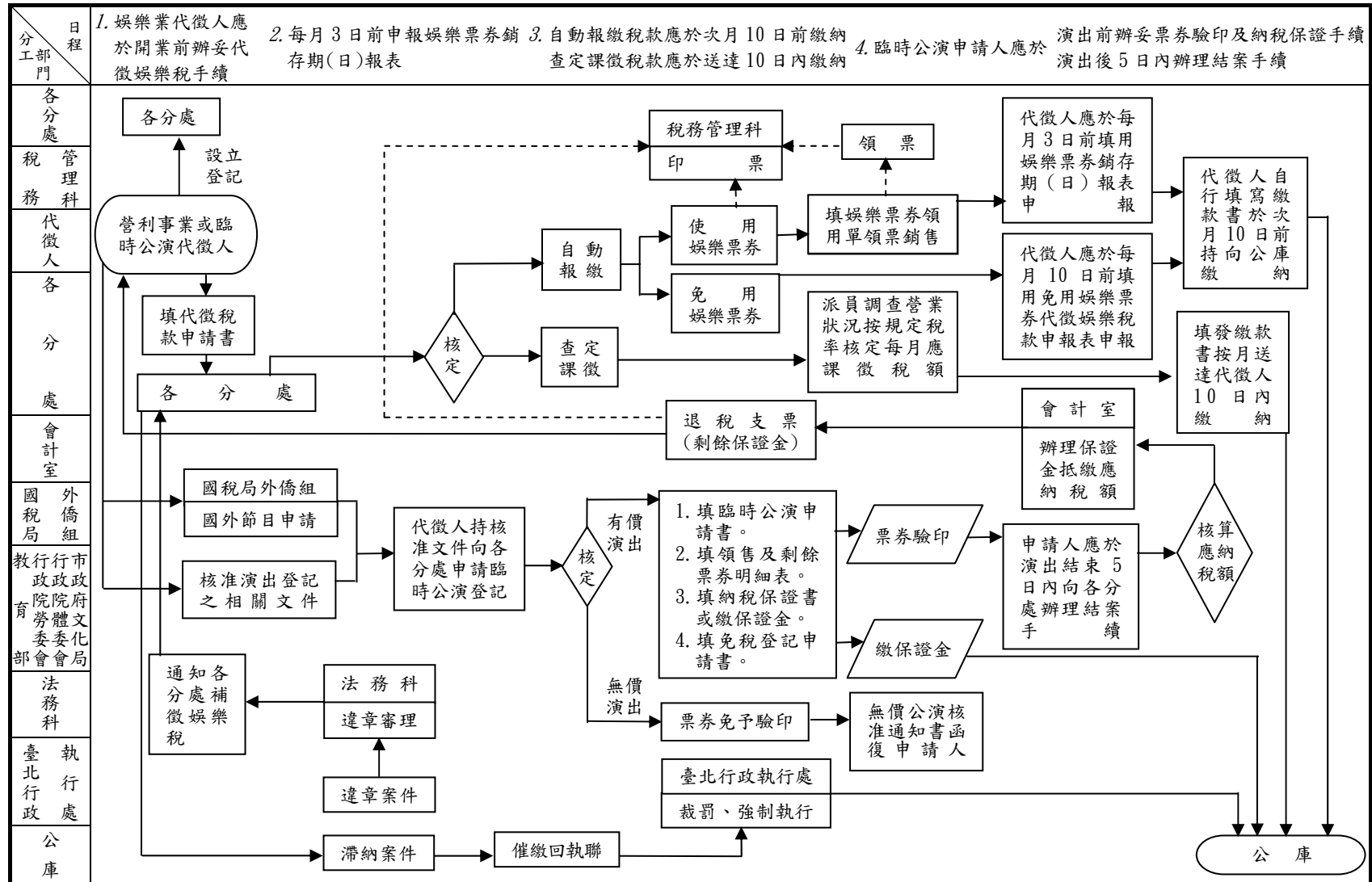
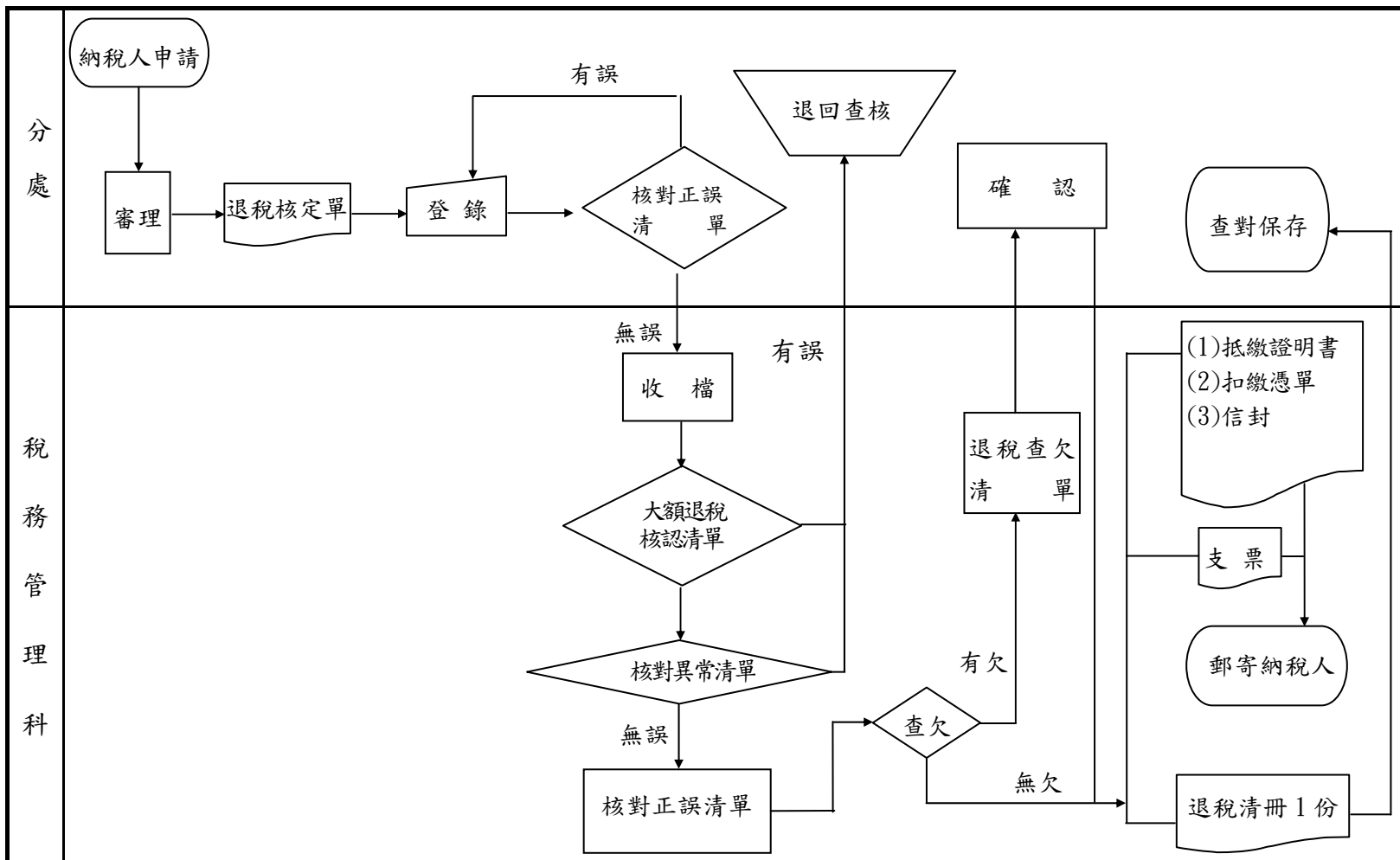

肆、行政組織

IV . Administrative Organization

一、沿革

民國 34 年全省實施統一稽徵制度，臺北市設第一、第二稅務稽徵所管轄本市稅捐稽徵業務，民國 36 年 1 月合併成立臺北市稅捐稽徵處，下設 6 課及城中、中山、延平、萬華、古亭、松山等分處，掌理國、省、地方稅捐稽徵事宜，在系統上隸屬於臺北市政府而受臺灣省政府財政廳指揮監督。

民國 56 年 7 月臺北市升格為院轄市，財政部同時成立臺北市國稅局負責國稅之徵收，本處改為院轄市稅捐稽徵處，負責院轄市稅捐稽徵，並同時增設建成分處。民國 57 年 7 月，將市郊景美、木柵、南港、內湖及陽明山管理局之士林、北投等 6 鄉鎮正式劃入為臺北市管轄，除士林、北投另成立為陽明山管理局稅捐稽徵處外，景美、木柵 2 區成立景美分處，南港、內湖 2 區成立南港分處，隸屬於本處。民國 60 年 7 月，因大安區發展迅速，為加強便民服務，由古亭分處撥出成立大安分處。民國 63 年 1 月，原陽明山管理局稅捐稽徵處改隸本處，改設為士林分處。民國 75 年 1 月建成分處併入延平分處，士林分處劃出成立北投分處。民國 77 年 6 月增設內湖及大同 2 個分處。

民國 80 年 7 月，配合臺北市行政區調整為 12 區，本處按行政區域及業務情況設置 13 個分處，分別為中正（城中、古亭合併）、中北、中南（中山分出）、北投、萬華、信義（松山分出）、大安、松山、南港、文山（景美更名）、士林、內湖、大同（延平併入）等分處，就近為市民提供最便捷的納稅服務。

民國 88 年營業稅改制為國稅，仍由本處代徵，10 月為落實組織精簡，提升組織效能，實施組織重整並彈性調整各分處內部架構，業務量較大之大安、中南、中北、松山 4 個分處改設 5 個股，業務量較小之北投、內湖、南港、文山 4 個分處改設 3 個股，其餘大同、中正、信義、萬華、士林等 5 分處仍設 4 個股，並將娛樂稅、印花稅稽徵業務改由分處辦理。

民國 92 年 1 月營業稅移撥由財政部臺北市國稅局稽徵。本處負責房屋稅、地價稅、土地增值稅、契稅、使用牌照稅、娛樂稅、印花稅等地方稅及工程受益費之稽徵。同時重新訂定組織架構，將總處調整為 5 科 5 室，分處仍維持不變，除大安分處設置 4 個股外，其餘分處設置 3 個股。為因應業務需要增設第 2 位副處長職位，於 94 年 1 月正式派任。

民國 95 年 1 月為擴增服務據點，使用牌照稅業務比照其他稅目，將稽徵作業之執行改由分處辦理，人員配合移撥分處。松山分處因牌照稅業務量及員額配置較多，專設 1 股辦理該項業務，改置為 4 個股。

臺北市稅捐稽徵處暨所屬各分處稽徵區域圖

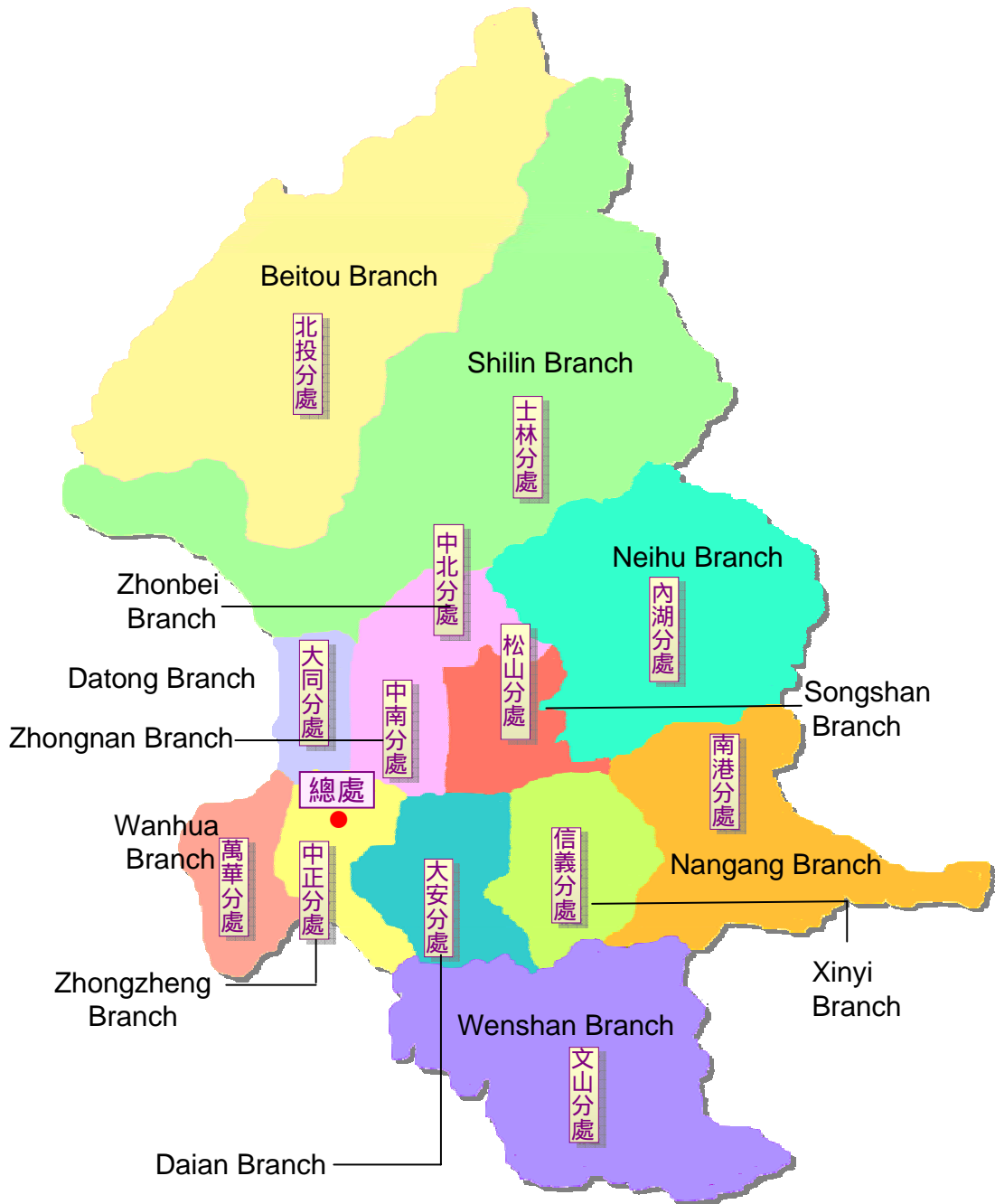

二、組織

本處組織：

依據臺北市政府 93 年 7 月 30 日府法三字第 09312725300 號令頒「臺北市稅捐稽徵處組織規程」規定本處隸屬於臺北市政府財政局，置處長 1 人，綜理處務，並置副處長 2 人襄理處務，下設 5 科 5 室及 13 個分處掌理各項地方稅捐稽徵業務。

臺北市稅捐稽徵處組織系統

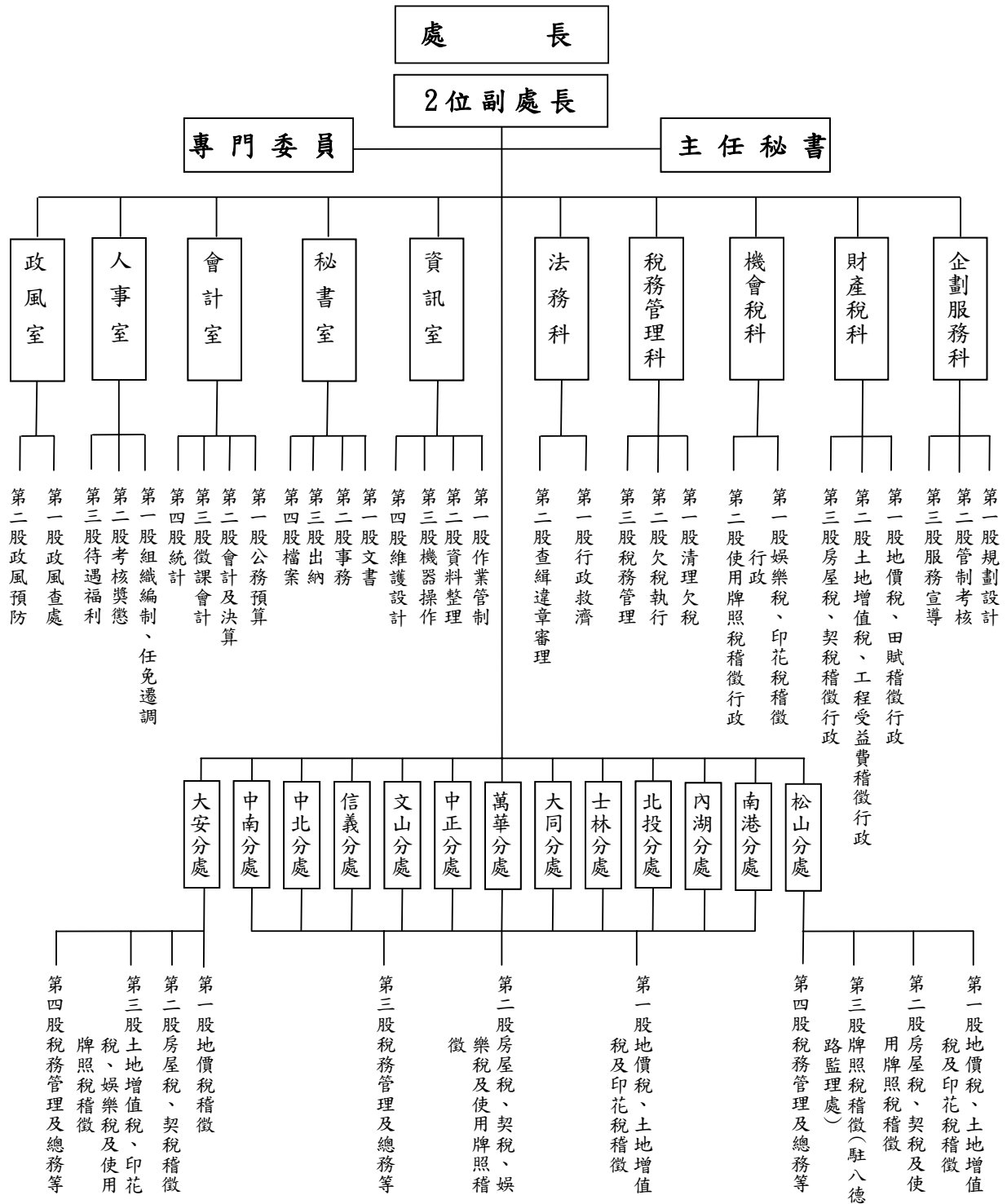

三、人事

本處奉准編制員額 846 人，民國 96 年 12 月底現有職員 709 人。現有人員按學歷別分析，研究所畢業者 25 人占 3.5%，大專畢業者 616 人占 86.9%，高中(職)畢業者 67 人占 9.4%，國中畢業者 1 人占 0.1%；按考試及格別來看，其中高等考試及格者 138 人占 19.4%，普通考試及格者 128 人占 18.1%，特種考試及格者 250 人占 35.3%，升等考試及格者 91 人占 12.8%，初等考試及格者 24 人占 3.4%，其他考試及格者 64 人占 9%，依其他法令進用者 14 人占 2%。再以年齡別分，20 歲至 29 歲 52 人占 7.3%，30 歲至 39 歲 213 人占 30%，40 歲至 49 歲 286 人占 40.3%，50 歲至 59 歲 146 人占 20.6%，60 歲以上 12 人占 1.7%，平均年齡為 42.53 歲。

現職人員年齡別
96年12月底

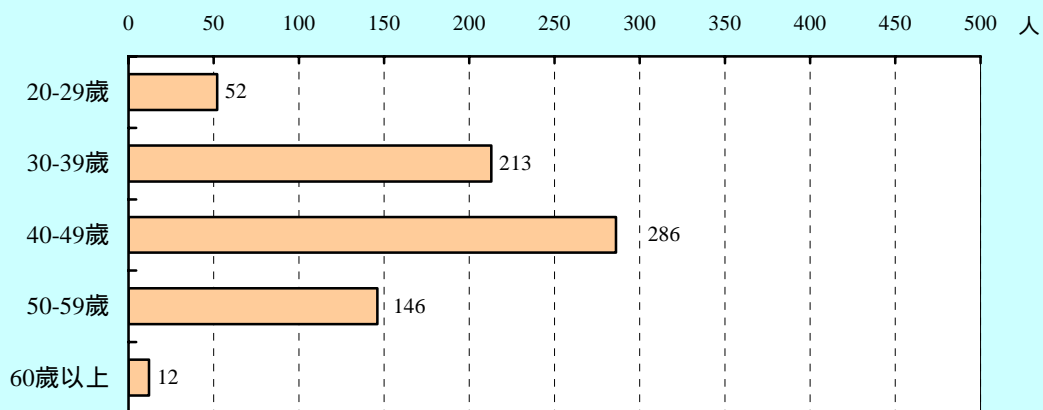

現職人員學歷別
96年12月底

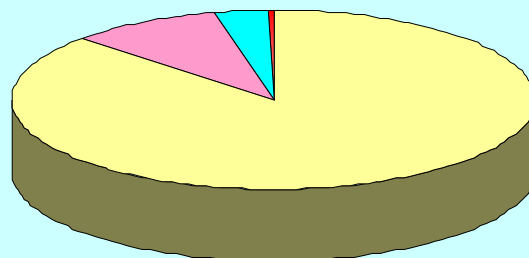

86.9% 9.4% 3.5% 0.1%

■ 大專 ■ 高中(職) ■ 研究所 ■ 國中

表 19 本處人事概況
(一)法定員額與現有員額
96年12月底

單位：人

| 職 | 稱 | 法定員額 Budget Staff | | 現有員額 Actual Staff | 備 註 |
|---|---|-------------------|-----|----------------------|---|
| | | 職 等 | 員 額 | | |
| 總 | 計 | | 846 | 709 | 本表法定員額係奉 臺北市政府93年7 月30日府法三字第 09312725300號令 核定之員額。 |
| 處 | 長 | 第十職等 | 1 | 1 | |
| 副 | 處 | 第十職等 | 2 | 2 | |
| 主 | 任 | 第九職等 | 1 | 1 | |
| 專 | 員 | 第九職等 | 2 | 1 | |
| 科 | 長 | 第八職等 | 5 | 5 | |
| 分 | 處 | 第八至九職等 | 13 | 13 | |
| 主 | 任 | 第八職等 | 2 | 2 | |
| 秘 | 書 | 第七至八職等 | 3 | 2 | |
| 督 | 導 | 第七至八職等 | 3 | 3 | |
| 審 | 核 | 第七至八職等 | 19 | 17 | |
| 專 | 員 | 第七至八職等 | 1 | 1 | |
| 股 | 長 | 第七職等 | 62 | 62 | |
| 分 | 析 | 第七職等 | 2 | 2 | |
| 設 | 計 | 第五或六至七職等 | 14 | 12 | |
| 管 | 理 | 第五或六至七職等 | 4 | 3 | |
| 助 | 理 | 第三至五職等 | 6 | 6 | |
| 助 | 理 | 第三至五職等 | 1 | 1 | |
| 稅 | 務 | 第五或六至七職等 | 344 | 304 | |
| 助 | 理 | 第三至五職等 | 167 | 137 | |
| 科 | 員 | 第五或六至七職等 | 6 | 5 | |
| 辦 | 事 | 第三至五職等 | 19 | 19 | (內3人俟雇員出 缺後改置) |
| 書 | 記 | 第一至三職等 | 124 | 69 | |

續下頁

表 19 本處人事概況(續 1)

(一)法定員額與現有員額

96 年 12 月底

單位：人

| 職 Position | 稱 | 法定員額 Budget Staff | | 現有員額 Actual Staff | 備 註 |
|--------------------------------------|--------------------------|-------------------|-----|----------------------|-------------|
| | | 職 等 | 員 額 | | |
| 會計室 Accounting office | 主任 Chief | 第 八 職 等 | 1 | 1 | |
| | 專員 Specialist | 第 七 至 八 職 等 | 1 | 1 | |
| | 股長 Head | 第 七 職 等 | 4 | 4 | |
| | 科員 Officer | 第 五 或 六 至 七 職 等 | 11 | 10 | |
| | 辦事員 Clerk | 第 三 至 五 職 等 | 1 | 1 | |
| | 書記 Associate Clerk | 第 一 至 三 職 等 | 2 | 1 | |
| 人 事 室 Personnel Office | 主任 Chief | 第 八 職 等 | 1 | 1 | |
| | 專員 Specialist | 第 七 至 八 職 等 | 1 | 1 | |
| | 股長 Head | 第 七 職 等 | 3 | 3 | |
| | 科員 Officer | 第 五 或 六 至 七 職 等 | 8 | 7 | |
| | 助理員 Clerk | 第 四 至 五 職 等 | 2 | 2 | (內 1 人得列薦任) |
| | 書記 Associate Clerk | 第 一 至 三 職 等 | 1 | 1 | |
| 政 風 室 Government Ethics Office | 主任 Chief | 第 八 職 等 | 1 | 1 | |
| | 股長 Head | 第 七 職 等 | 2 | 2 | |
| | 科員 Officer | 第 五 或 六 至 七 職 等 | 4 | 4 | |
| | 辦事員 Clerk | 第 三 至 五 職 等 | 1 | 1 | |
| | 書記 Associate Clerk | 第 一 至 三 職 等 | 1 | — | |

附註：根據本處人事室資料編製。

表 19 本處人事概況(續 2)

(二) 年齡與職等、性別

96 年 12 月底

單位：人

| 年 齡 Age | 官 等 Official Classes | | | | | 性 別 Sex | | |
|----------------------------------|----------------------|-------------------------|----------------------------|--------------------------|--------------------|------------|------------|------------|
| | 共 計 | 10-14 職 等 | 6-9 職 等 | 1-5 職 等 | 雇 員 | 共 計 | 男 | 女 |
| | Total | Selected Appointment | Recommended Appointment | Delegated Appointment | Assistant Clerk | Total | Male | Female |
| 總 計 Grand Total | 709 | 3 | 338 | 365 | 3 | 709 | 148 | 561 |
| 20 歲 - 29 歲 | 52 | — | 20 | 32 | — | 52 | 7 | 45 |
| 30 歲 - 39 歲 | 213 | — | 102 | 111 | — | 213 | 40 | 173 |
| 40 歲 - 49 歲 | 286 | — | 133 | 152 | 1 | 286 | 53 | 233 |
| 50 歲 - 59 歲 | 146 | 1 | 77 | 66 | 2 | 146 | 42 | 104 |
| 60 歲 以 上 | 12 | 2 | 6 | 4 | — | 12 | 6 | 6 |

(三) 學歷及考試

96 年 12 月底

單位：人

| 學 歷 及 考 試 別 Educational & Examination | 共 計 Total | 10-14 職等 Selected Appointment | 6-9 職等 recommended Appointment | 1-5 職等 Delegated Appointment | 雇 員 Assistant Clerk |
|---|--------------|-------------------------------------|--------------------------------------|------------------------------------|---------------------------|
| (1) 學 歷 Education | 709 | 3 | 338 | 365 | 3 |
| 研 究 所 Graduate School | 25 | 1 | 18 | 6 | — |
| 大 專 Junior College | 616 | 1 | 311 | 302 | 2 |
| 高 中 (職) Senior High School | 67 | 1 | 9 | 56 | 1 |
| 國 (初) 中 及 以 下 Junior High School and Under | 1 | — | — | 1 | — |
| (2) 考 試 Examination | 709 | 3 | 338 | 365 | 3 |
| 高 等 考 試 Senior Civil Service Exam. | 138 | 1 | 134 | 3 | — |
| 普 通 考 試 Junior Civil Service Exam. | 128 | — | 38 | 90 | — |
| 特 種 考 試 Special Civil Service Exam. | 250 | — | 94 | 156 | — |
| 升 等 考 試 Rank Promotion Service Exam. | 91 | 2 | 41 | 48 | — |
| 初 等 考 試 Elementary Civil Service Exam. | 24 | — | 1 | 23 | — |
| 其 他 考 試 Other Civil Service Exam. | 64 | — | 27 | 34 | 3 |
| 依 其 他 法 令 進 用 By Other Means | 14 | — | 3 | 11 | — |

表 19 本處人事概況(續 3 完)

(四)年 資

96 年 12 月底

單位：人

| 年 資 Seniority | 共 計 Total | 10-14 職等 Selected Appointment | 6-9 職等 Recommended Appointment | 1-5 職等 Delegated Appointment | 雇 員 Assistant Clerk |
|---------------------------|--------------|-------------------------------------|--------------------------------------|------------------------------------|---------------------------|
| 總 計 Grand Total | 709 | 3 | 338 | 365 | 3 |
| 5 年 以 下 | 198 | — | 74 | 124 | — |
| 6 年— 9 年 | 66 | — | 25 | 41 | — |
| 10 年—14 年 | 198 | — | 66 | 130 | 2 |
| 15 年—19 年 | 82 | — | 45 | 37 | — |
| 20 年—24 年 | 70 | — | 46 | 24 | — |
| 25 年—29 年 | 72 | — | 65 | 6 | 1 |
| 30 年 以 上 | 23 | 3 | 17 | 3 | — |

(五)工 作 類 別

96 年 12 月底

單位：人

| 工 作 類 別 Job | 共 計 Total | 10-14 職等 Selected Appointment | 6-9 職等 Recommended Appointment | 1-5 職等 Delegated Appointment | 雇 員 Assistant Clerk |
|---------------------------|--------------|-------------------------------------|--------------------------------------|------------------------------------|---------------------------|
| 總 計 Grand Total | 709 | 3 | 338 | 365 | 3 |
| 行 政 | 71 | — | 5 | 66 | — |
| 財 政 | 562 | 3 | 274 | 285 | — |
| 人 事 | 15 | — | 12 | 3 | — |
| 會 計 | 18 | — | 16 | 2 | — |
| 雇 員 | 3 | — | — | — | 3 |
| 資 訊 處 理 | 32 | — | 25 | 7 | — |
| 政 風 | 8 | — | 6 | 2 | — |
| 安 全 保 防 | — | — | — | — | — |

表 20 本處經費歲出預決算數 ①

單位：新臺幣元

| 年度及科目別 | 預 算 | | 決 算 | | 決算數 占預算數 之比率 % (2/1)×100 |
|------------------------|---------------|-------|---------------|-------|--------------------------------------|
| | 金 額 (1) | % | 金 額 (2) | % | |
| 87 年 度 | 3 064 804 238 | 100.0 | 2 868 564 935 | 100.0 | 93.6 |
| 88 年 度 | 4 932 084 466 | 100.0 | 4 726 849 547 | 100.0 | 95.8 |
| 88 年 下 半 年 及 89 年 度 | 2 765 605 961 | 100.0 | 2 536 165 537 | 100.0 | 91.7 |
| 90 年 度 | 1 606 851 082 | 100.0 | 1 531 068 921 | 100.0 | 95.3 |
| 91 年 度 | 1 556 915 670 | 100.0 | 1 523 222 095 | 100.0 | 97.8 |
| 92 年 度 | 1 026 447 483 | 100.0 | 977 386 545 | 100.0 | 95.2 |
| 93 年 度 | 1 001 426 569 | 100.0 | 948 839 912 | 100.0 | 94.7 |
| 94 年 度 | 922 830 712 | 100.0 | 908 367 765 | 100.0 | 98.4 |
| 95 年 度 | 929 515 635 | 100.0 | 918 257 368 | 100.0 | 98.8 |
| 96 年 度 ② | 917 289 764 | 100.0 | 895 615 954 | 100.0 | 97.6 |
| 一般行政 | 169 593 673 | 18.5 | 163 394 977 | 18.2 | 96.3 |
| 行政管理 | 169 593 673 | 18.5 | 163 394 977 | 18.2 | 96.3 |
| 稅捐稽徵業務 | 743 306 357 | 81.0 | 728 059 228 | 81.3 | 97.9 |
| 財產稅稽徵 | 356 319 336 | 38.8 | 348 865 619 | 39.0 | 97.9 |
| 機會稅稽徵 | 72 080 249 | 7.9 | 68 221 281 | 7.6 | 94.6 |
| 稅務管理 | 203 276 730 | 22.2 | 201 956 414 | 22.5 | 99.4 |
| 違章及行政救濟 | 17 878 401 | 1.9 | 17 256 286 | 1.9 | 96.5 |
| 電子處理資料 | 93 751 641 | 10.2 | 91 759 628 | 10.2 | 97.9 |
| 建築及設備 | 4 389 734 | 0.5 | 4 161 749 | 0.5 | 94.8 |
| 營建工程 | 3 946 734 | 0.4 | 3 778 663 | 0.4 | 95.7 |
| 其他設備 | 443 000 | 0.0 | 383 086 | 0.0 | 86.5 |

資料來源：根據審計部臺北市審計處審核決算審定書編製。

附 註：①本表未包括統籌科目。 ②96年度決算數尚未經審計部臺北市審計處審定。

中華民國 96 年度
臺北市稅捐統計年報

出版機關：臺北市稅捐稽徵處

網 址：www.tpctax.gov.tw

發行人：謝松芳

編 輯：臺北市稅捐稽徵處會計室

地 址：臺北市中正區北平東路 7 之 2 號

電 話：(02)23949211

(02)23968115

創刊日期：中華民國 42 年 2 月

出版日期：中華民國 97 年 2 月

工 本 費：每本新臺幣 150 元

GPN：2004200009

ISSN：1811-8488



依法納稅是義務
合法節稅是權利
主動退稅是責任

ISSN 1811-8488

GPN : 2004200009
工本費：新臺幣150元