

中華民國98年度
臺北市稅捐統計年報

YEARBOOK OF MUNICIPAL TAX
STATISTICS OF TAIPEI CITY
2009



臺北市稅捐稽徵處 編印
TAIPEI REVENUE SERVICE
99年2月出版

編 製 說 明

- 一、本刊之編製，旨在提供本處稽徵業務執行與成果資料，以為公務計畫、執行、考核及財務管理上之參考。
- 二、本刊資料內容包括稅收概況、稅收統計、稅源及其他、行政組織等 4 大項計 114 頁。
- 三、本刊內所稱「年度」係指政府會計年度，88 年度（含）以前為上年 7 月 1 日起至該年 6 月 30 日止，88 年下半年及 89 年度期間為 88 年 7 月 1 日起至 89 年底止，90 年度（含）以後為該年 1 月 1 日起至同年底止，「年」係指普通年度（該年 1 月 1 日起至同年底止）。
- 四、本刊小數點以下數字，除每千元稽徵成本採取 4 位外，其餘一律採取 1 位，2 位以下四捨五入，故部分總數與細數之間，或有未能符合情事。
- 五、本刊所有符號「—」表示無數值，「--」表示無意義數值，「...」表示數值不明或尚未產生資料，「0」表示有數值而不及半單位，數字前加（-）者表示退稅或減免數，（+）者表示增加數。

目 錄

壹、稅收概況

一、歷年稅收	2
二、地價稅	4
三、土地增值稅	5
四、房屋稅	6
五、使用牌照稅	7
六、契稅	8
七、印花稅	9
八、娛樂稅	10

貳、稅收統計

表 1 各項稅捐徵績比較	12
表 2 歷年各項稅捐預算數、查定數與實徵數	
一、營業稅（國稅）	14
二、總計	16
三、稅課收入	
（一）合計	18
（二）地價稅	20
（三）土地增值稅	22
（四）房屋稅	24
（五）使用牌照稅	26
（六）契稅	28
（七）印花稅	30
（八）娛樂稅	32

(九)九年國民義務教育附徵教育經費

1. 計	34
2. 房屋稅	36
3. 娛樂稅	38
四、工程受益費	40
五、罰鍰收入	42
六、規費收入	44
表 3 各項稅捐納庫數	
一、歷年別	46
二、稅目別	48
表 4 歷年各項稅捐實徵淨額及指數	50
表 5 本處各項稅捐稽徵成本	54

參、稅源及其他

表 6 地價稅稅源	56
表 7 土地增值稅稅源	58
表 8 房屋稅稅源	60
表 9 使用牌照稅稅源	64
表 10 契稅稅源	66
表 11 印花稅稅源	68
表 12 娛樂稅稅源	70
表 13 違章漏稅案件處理及財務罰鍰執行情形表	74
表 14 各項稅捐滯納案件移送執行情形	78
表 15 查(核)定開徵數及未徵數情形	80

表 16 各項稅捐現行稅率表	88
表 17 各項稅捐劃解分配率	94
表 18 本處各項稅捐稽徵工作流程圖	
一、地價稅	95
二、土地增值稅	96
三、房屋稅	97
四、使用牌照稅	98
五、契稅	99
六、印花稅	100
七、娛樂稅	101
八、支票退稅	102

肆、行政組織

一、沿革（附圖）	105
二、組織（附圖）	107
三、人事（附圖）	109
表 19 本處人事概況	
（一）法定員額與現有員額	110
（二）年齡與職等、性別	112
（三）學歷及考試	112
（四）年資	113
（五）工作類別	113
表 20 本處歲出預決算數	114

CONTENTS

I. Analysis of Revenues from Taxes

A. Tax Revenues in Recent Years.....	2
B. Land Value Tax.....	4
C. Land Value Increment Tax.....	5
D. House Tax.....	6
E. Vehicle License Tax.....	7
F. Deed Tax	8
G. Stamp Tax.....	9
H. Amusement Tax.....	10

II. Tax Revenue Statistics

Table 1. Net Tax Revenues Compare	12
Table 2. Budget Amount, Audited Amount and Actual Collection in Recent Years	
A. Business Tax (National Tax).....	14
B. Grand Total.....	16
C. Revenues from Taxes	
1. Total	18
2. Land Value Tax	20
3. Land Value Increment Tax	22
4. House Tax	24
5. Vehicle License Tax	26
6. Deed Tax	28
7. Stamp Tax	30
8. Amusement Tax	32

9. Education Surtax	
(1) Subtotal	34
(2) House Tax.....	36
(3) Amusement Tax.....	38
D. Construction Benefit Fee.....	40
E. Punitive Fine Revenue.....	42
F. Fees Revenue	44
Table 3. Taxation Forwarded to Treasury	
A. Fiscal Year	46
B. Item of Tax	48
Table 4. Net Amount Remitted and Index in Recent Years	50
Table 5. Cost of Tax Levying	54

III. Tax Sources and Others

Table 6. Sources of Land Value Tax.....	56
Table 7. Sources of Land Value Increment Tax.....	58
Table 8. Sources of House Tax.....	60
Table 9. Sources of Vehicle License Tax.....	64
Table 10. Sources of Deed Tax.....	66
Table 11. Sources of Stamp Tax.....	68
Table 12. Sources of Amusement Tax.....	70
Table 13. The Management of Cases of Tax Evasion Against Law and Execution Status of Fine	74
Table 14. The Status of Delayed Case Transferred to Execution.....	78
Table 15. The Management of Opening Collection for Assessed(Verified) and of Tax Not Collected	80

Table 16. Current Tax Rates for Taxation	88
Table 17. The Distribution Rates of Tax	94
Table 18. Work Flow Chart	
A. Land Value Tax	95
B. Land Value Increment Tax	96
C. House Tax	97
D. Vehicle License Tax	98
E. Deed Tax	99
F. Stamp Tax	100
G. Amusement Tax	101
H. Check Refund	102

IV. Administrative Organization

A. The History	105
B. Organization	107
C. Personnel	109
Table 19. Personnel Statistic	
1. Personnel Management & Present Personnel	110
2. By Age & Official Class & Sex	112
3. By Educational Attainment & Recruitment Way	112
4. By Length of Service	113
5. Work Type	113
Table 20. Budget and Closed Account of Expenditures	114

壹、稅收概況

I . Analysis of Revenues from Taxes

一、歷年稅收

本市自民國 56 年 7 月 1 日升格為院轄市，即實施國稅與市稅分徵，國稅包括所得稅、貨物稅、遺產及贈與稅、證券交易稅等，係由財政部臺北市國稅局稽徵。市稅包括營業稅、印花稅、使用牌照稅、土地增值稅、房屋稅、地價稅、契稅、娛樂稅等，由本處負責稽徵。而 88 年 1 月 25 日完成之財政收支劃分法，將營業稅改列為國稅(88 年 7 月 1 日起至 91 年 12 月 31 日止仍委託本處代徵，92 年 1 月 1 日起由財政部臺北市國稅局徵收)，印花稅全數歸屬地方。

稅課收入乃本市歲入之主要來源，本市 98 年度地方稅收實徵淨額 57,345,484 千元，較預算數 53,520,000 千元，超徵 3,825,484 千元，超徵 7.1%，以契稅超徵 557,002 千元，超徵 30.9% 幅度最大；其次是土地增值稅超徵 1,913,916 千元，超徵 14.2%；其餘依次為地價稅、房屋稅、印花稅分別超徵 5.1%、4.0%、2.8%；僅娛樂稅及使用牌照稅分別短徵 4.5%、0.6%。

歷年稅課收入

單位：新臺幣千元

年度別	預算數	實徵淨額	實徵淨額與預算數比較		實徵淨額與上年度比較	
			增(減)數	增(減)%	增(減)數	增(減)%
96 年度	53,093,009	61,695,799	8,602,790	16.2	2,362,012	4.0
97 年度	54,034,000	56,570,534	2,536,534	4.7	-5,125,265	-8.3
98 年度	53,520,000	57,345,484	3,825,484	7.1	774,950	1.4

歷年稅收預算數與實徵淨額(不包括營業稅)

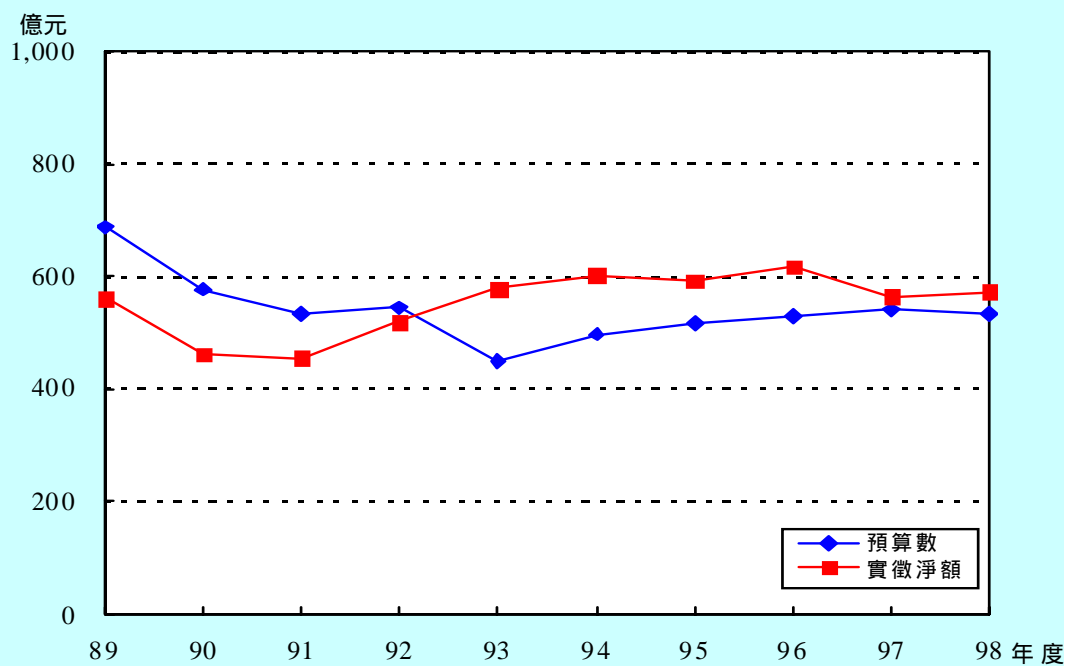

98 年度各稅比重

預算數總計：53,520,000 千元

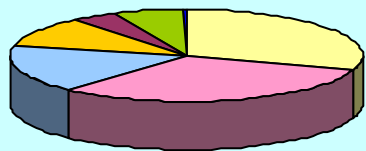
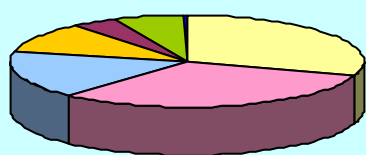

實徵淨額總計：57,345,484 千元

稅目別	預算數 %	實徵淨額 %
地價稅	33.26	32.61
土地增值稅	25.22	26.88
房屋稅	18.50	17.95
使用牌照稅	12.15	11.27
契稅	3.36	4.11
印花稅	7.10	6.81
娛樂稅	0.41	0.37
教育經費	-	-0.00

二、地價稅

98 年度實徵淨額 18,702,394 千元，與預算數 17,800,000 千元比較，增加 902,394 千元，超徵 5.1 %；較上年度實徵淨額 19,188,394 千元減少 486,000 千元，負成長 2.5 %。

因落實地價稅稅籍及使用情形清查作業，且欠稅清理具成效，致稅收超徵；積極輔導符合自用住宅用地、減免標準之納稅義務人，申請適用優惠稅率及減免地價稅，致稅收較上年度減少。

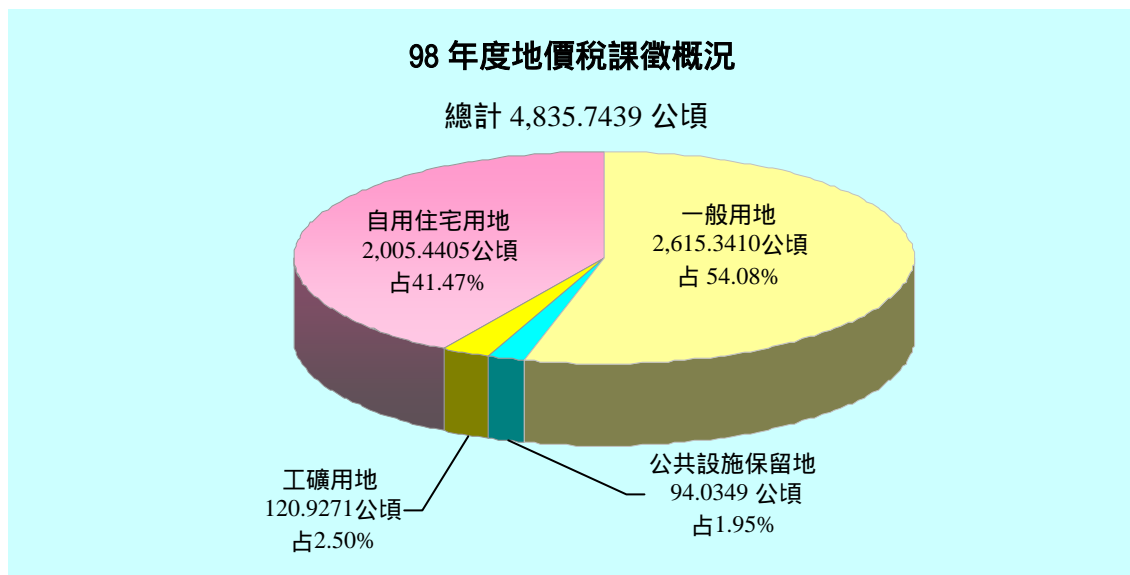
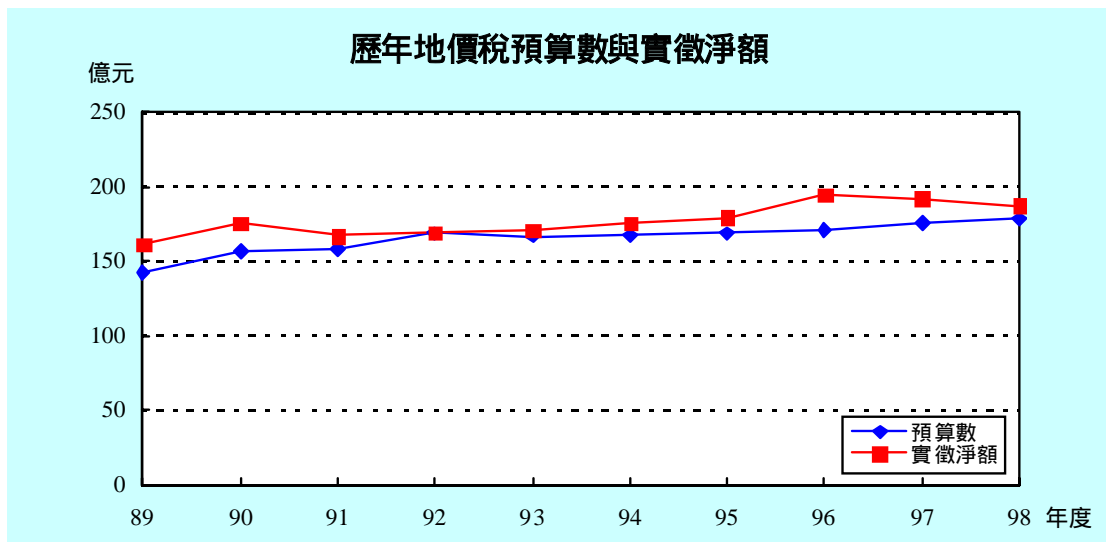

三、土地增值稅

98 年度實徵淨額 15,413,916 千元，與預算數 13,500,000 千元比較，增加 1,913,916 千元，超徵 14.2%；較上年度實徵淨額 13,549,409 千元增加 1,864,507 千元，成長 13.8%。

98 年 1 月 1 日重新公告土地現值調漲 2.61% 及全球經濟景氣緩步回升，致稅收超徵且較上年度增加。

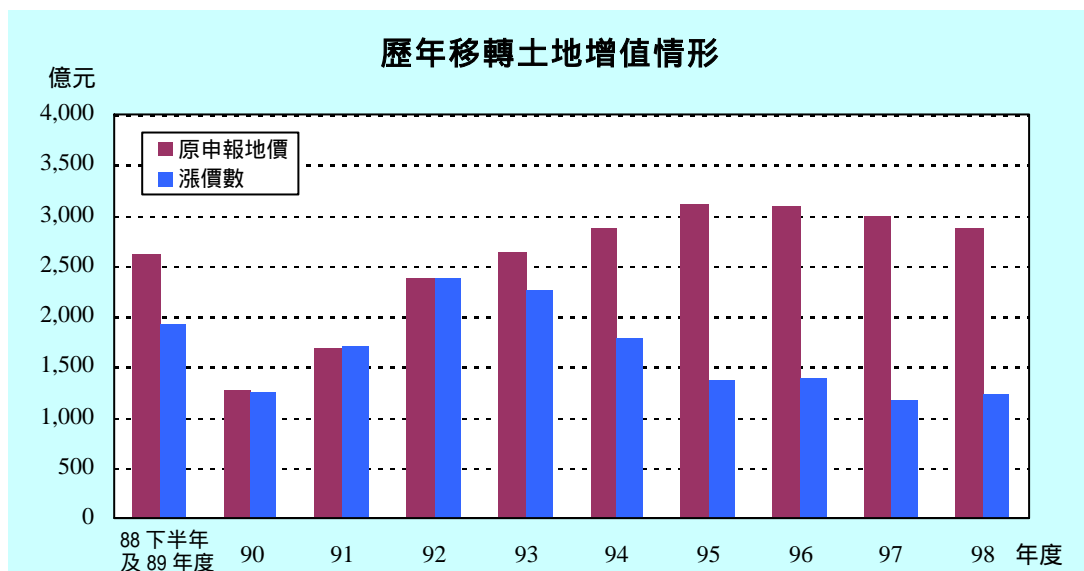
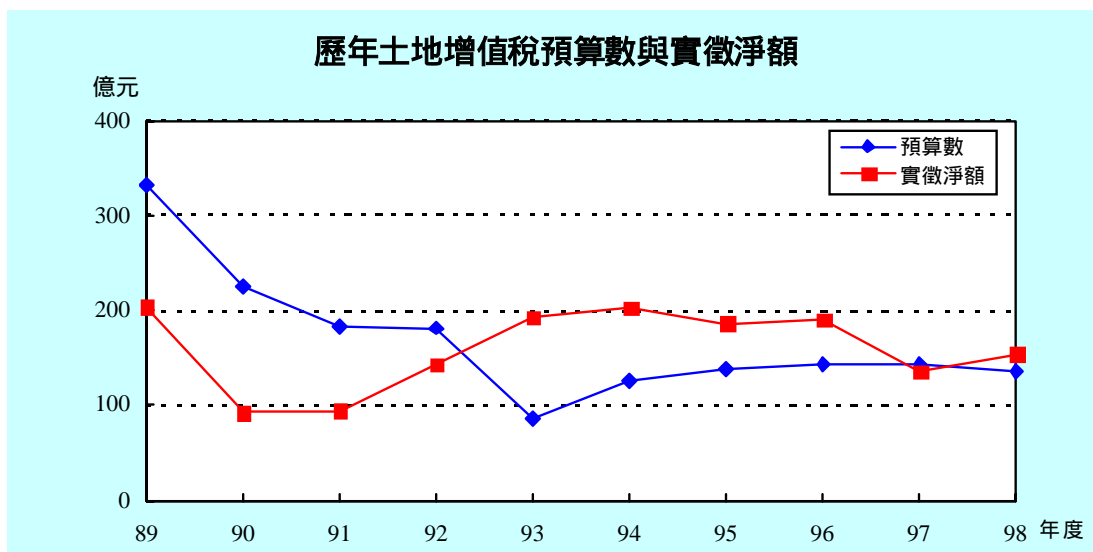

四、房屋稅

98 年度實徵淨額 10,295,486 千元，與預算數 9,900,000 千元比較，增加 395,486 千元，超徵 4.0%；較上年度實徵淨額 10,140,620 千元增加 154,866 千元，成長 1.5%。

新建房屋增加及加強房屋稅稅籍清查，積極清理欠稅與提高繳款書送達率等措施，致稅收超徵且較上年度增加。

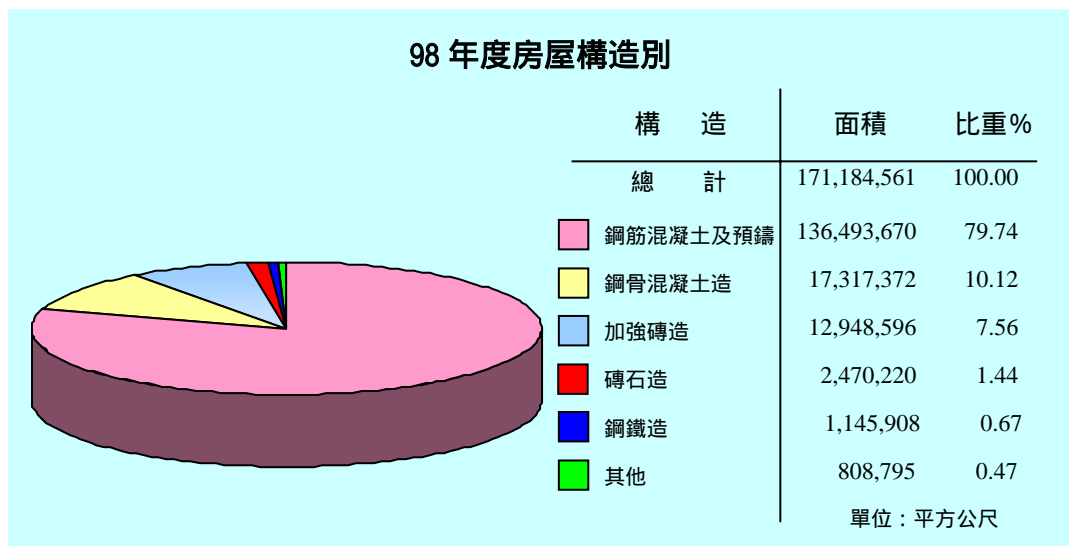
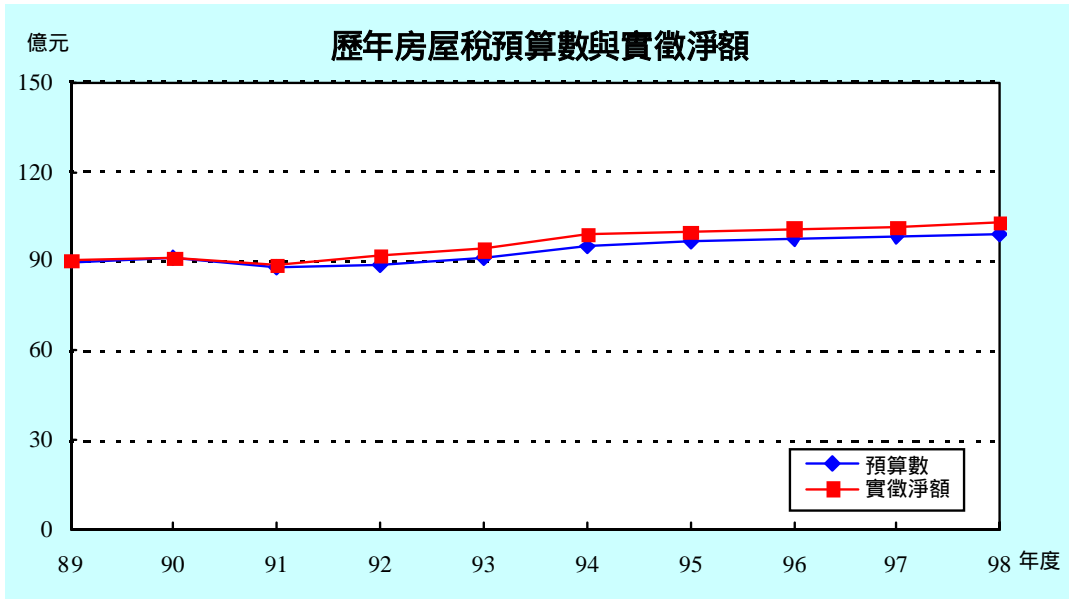

五、使用牌照稅

98 年度實徵淨額 6,462,009 千元，與預算數 6,500,000 千元比較，減少 37,991 千元，短徵 0.6%；較上年度實徵淨額 6,536,438 千元減少 74,429 千元，負成長 1.1%。

因金融風暴造成整體經濟不景氣，汽車車輛數呈現負成長，致稅收減少。

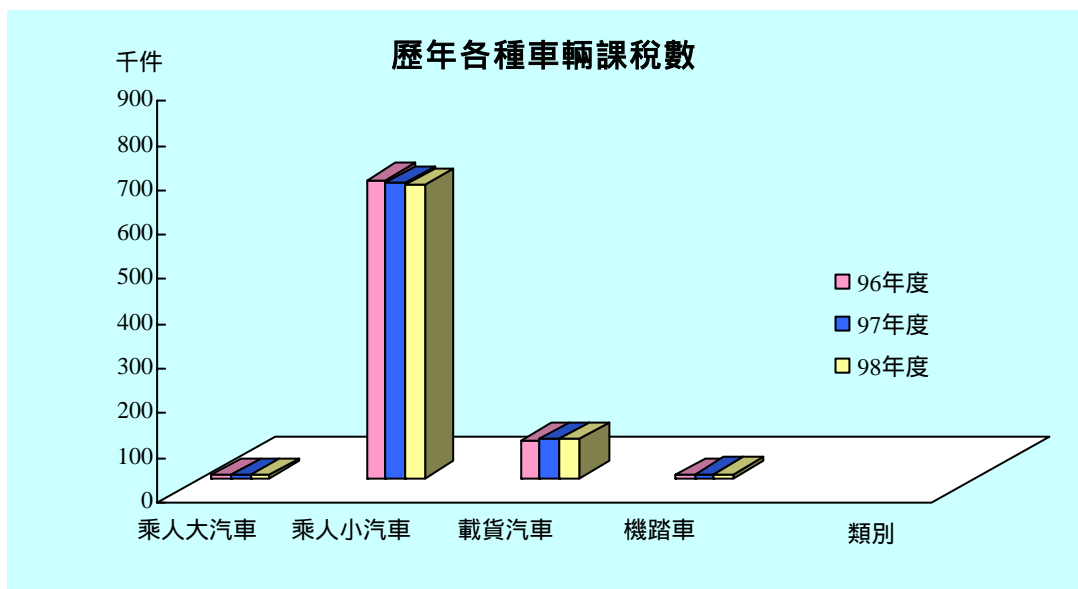
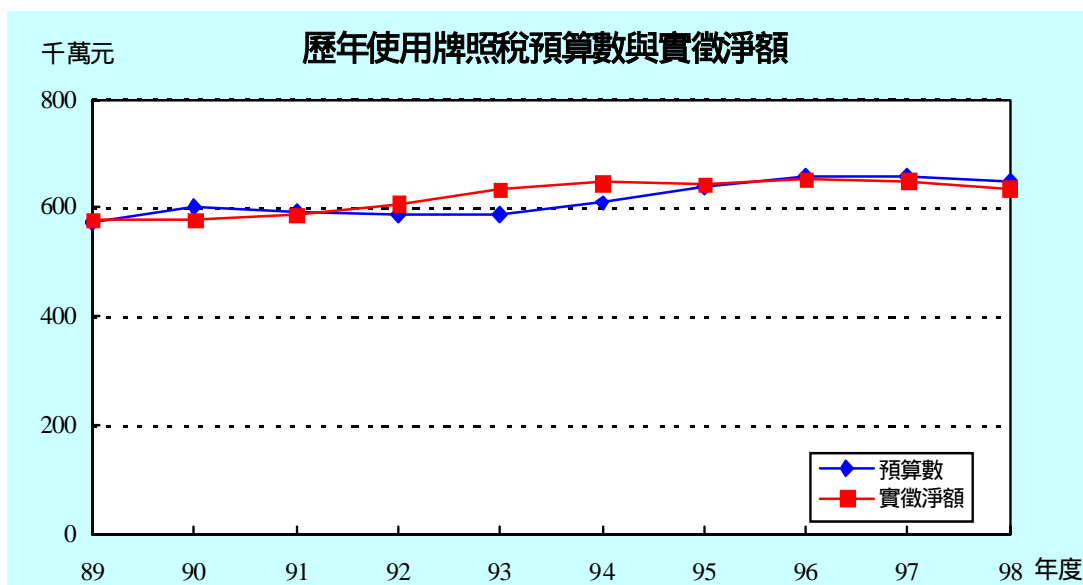

六、契稅

98 年度實徵淨額 2,357,002 千元，與預算數 1,800,000 千元比較，增加 557,002 千元，超徵 30.9%；較上年度實徵淨額 2,369,087 千元減少 12,085 千元，負成長 0.5%。

由於兩岸合作題材發酵及台商回鄉購屋潮因素，房屋交易逐漸回升，致稅收超徵；但因全球金融風暴影響，98 年 1 月及 2 月房屋交易急遽衰退，致稅收較上年度略為減少。

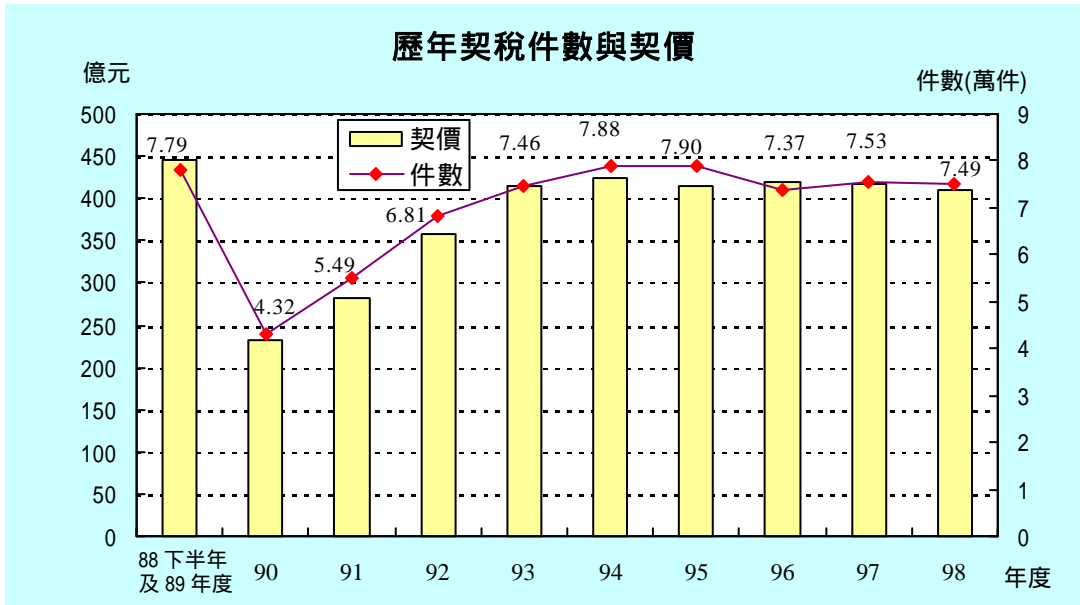
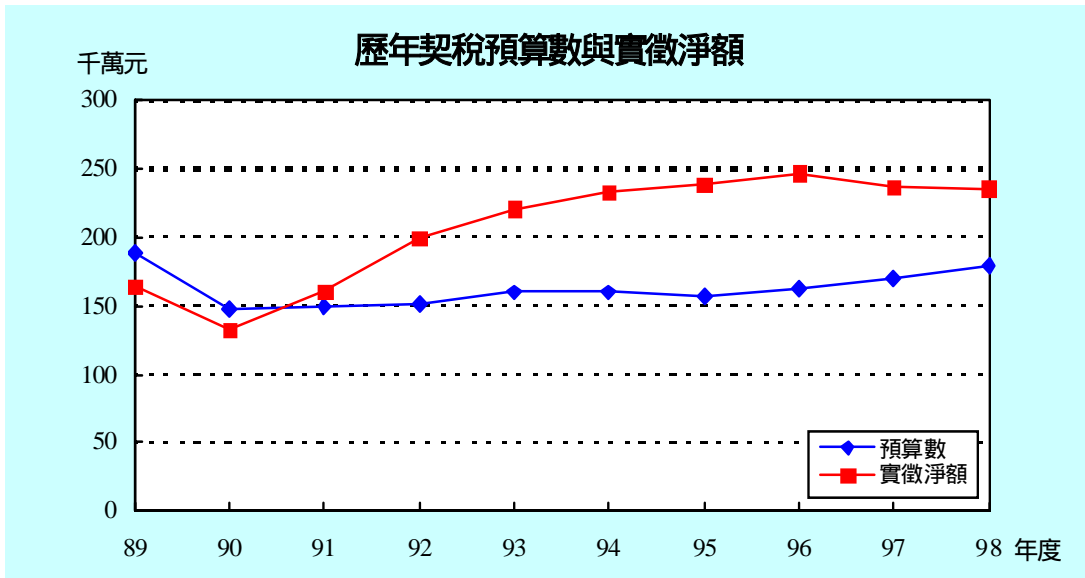

七、印花稅

98 年度實徵淨額 3,905,531 千元，與預算數 3,800,000 千元比較，增加 105,531 千元，超徵 2.8%；較上年度實徵淨額 4,573,341 千元減少 667,810 千元，負成長 14.6%。

因積極輔導納稅人依法貼用印花稅票，致稅收超徵；惟景氣差應貼用印花稅憑證減少，致稅收較上年度減少。

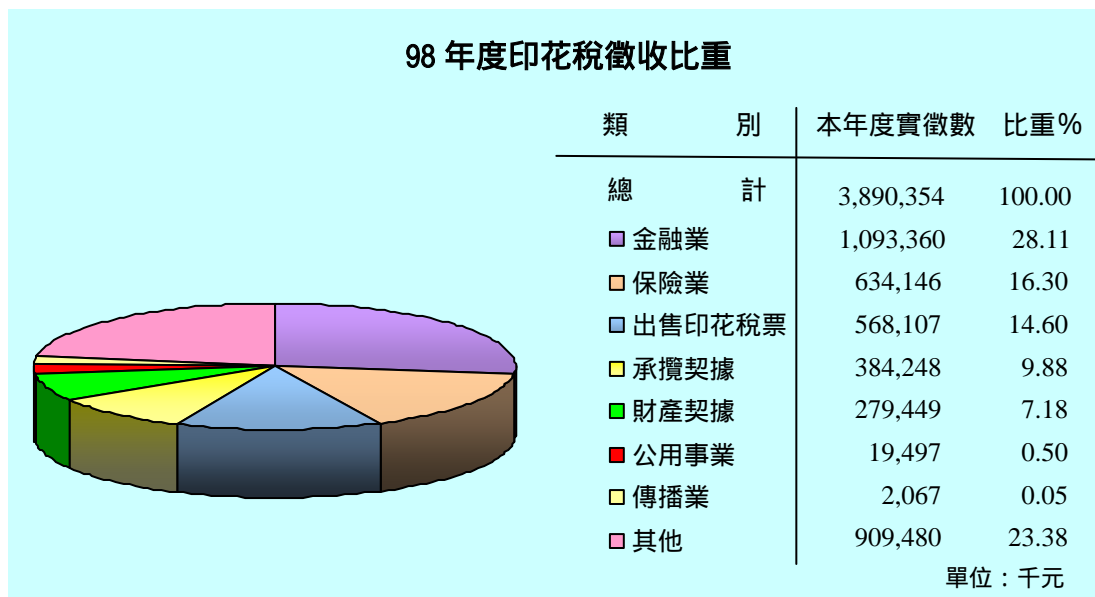
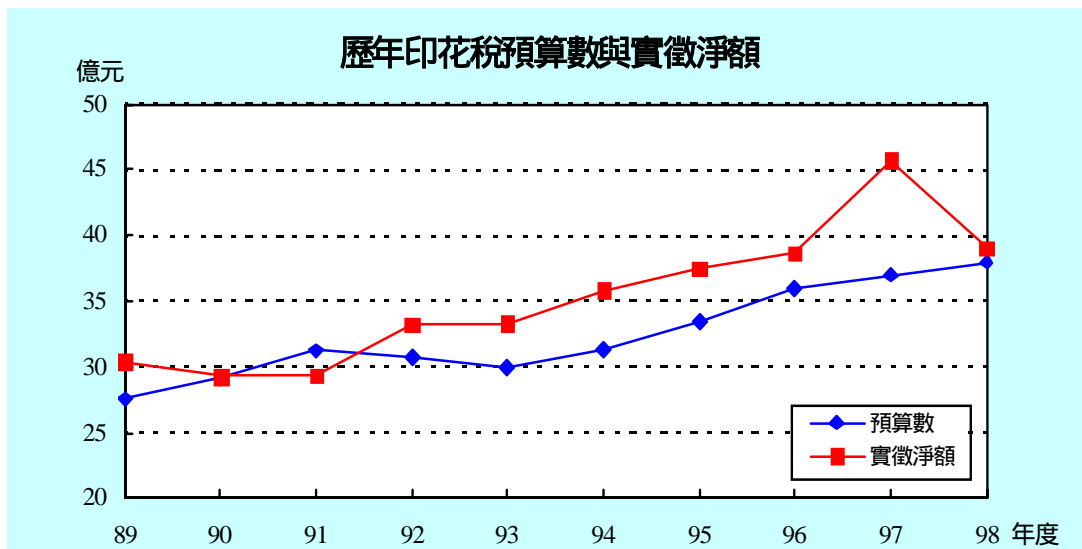

八、娛樂稅

98 年度實徵淨額 210,023 千元，與預算數 220,000 千元比較，減少 9,977 千元，短徵 4.5%；較上年度實徵淨額 212,489 千元減少 2,466 千元，負成長 1.2%。

因景氣低迷，市民消費型態改變，到娛樂場所消費意願降低，部分娛樂業者陸續關門，致稅收減少。

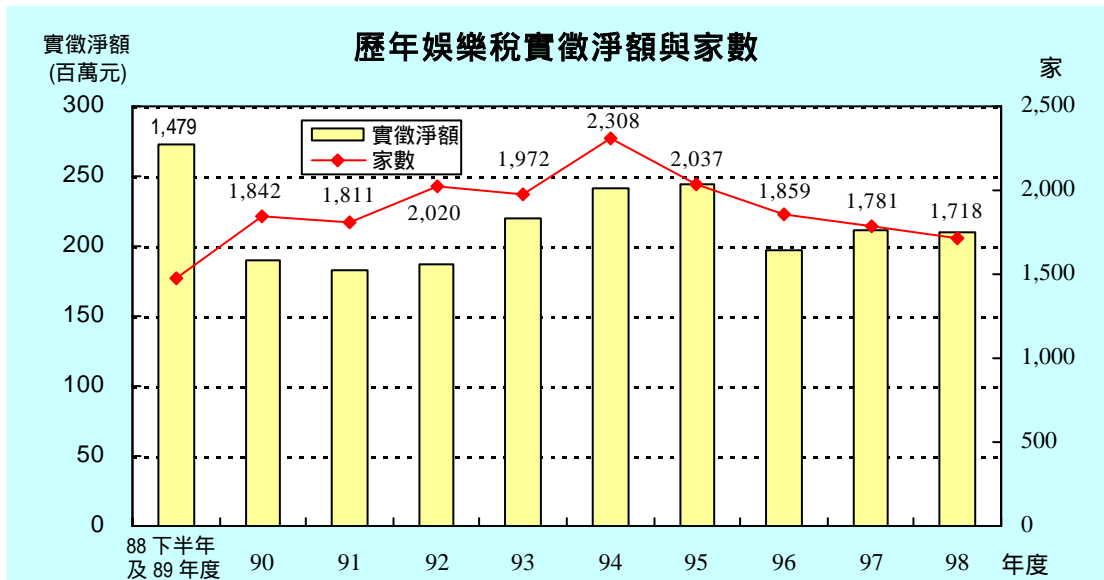
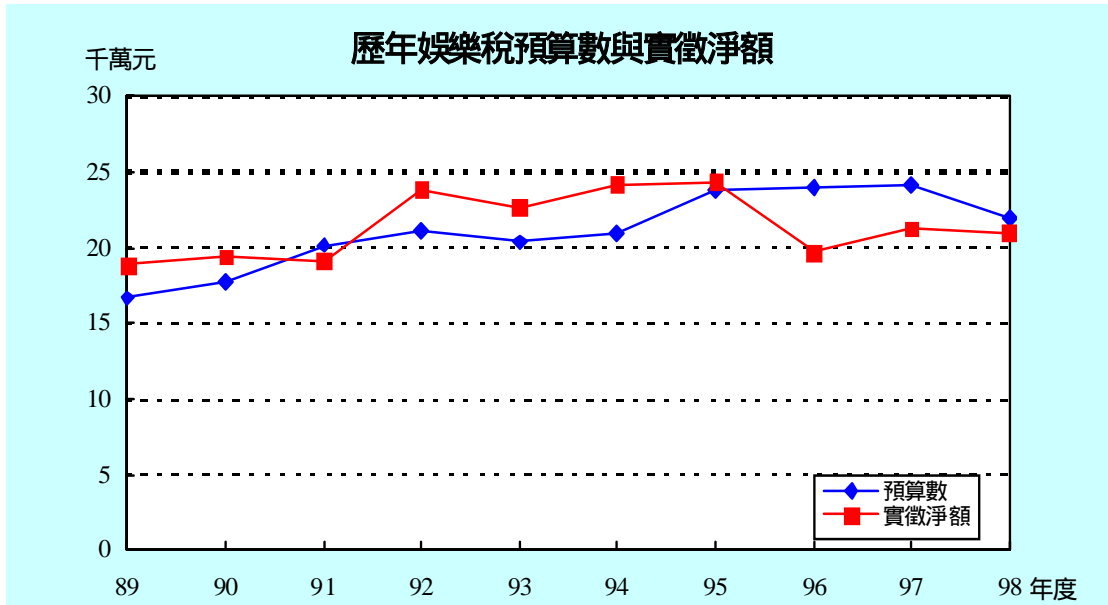

貳、稅收統計

II . Tax Revenue Statistics

表 1 各項稅捐徵績比較

單位：新臺幣千元

稅目別 Item of Tax	98 年 度		FY 2009			
	預算數 Budget Amount	查定數① Audited Amount	實徵數 Actual Collection	退還以前 年度歲入款 Tax Income Returned	實徵淨額 Net Actual Collection	實徵數 占預算數 % Actual Collection/ Budget Amount
總 計 Grand Total	53 721 000	62 756 930	57 906 304	408 280	57 498 023	107.8
稅 課 收 入 Revenues from Taxes	53 520 000	62 262 066	57 706 502	361 018	57 345 484	107.8
地 價 稅 Land Value Tax	17 800 000	20 775 773	18 836 109	133 715	18 702 394	105.8
土 地 增 值 稅 Land Value Increment Tax	13 500 000	16 754 143	15 609 940	196 024	15 413 916	115.6
房 屋 稅 House Tax	9 900 000	11 165 749	10 307 459	11 973	10 295 486	104.1
使 用 牌 照 稅 Vehicle License Tax	6 500 000	7 003 422	6 471 544	9 535	6 462 009	99.6
契 稅 Deed Tax	1 800 000	2 387 423	2 362 740	5 739	2 357 002	131.3
印 花 稅 Stamp Tax	3 800 000	3 925 052	3 908 255	2 725	3 905 531	102.8
娛 樂 稅 Amusement Tax	220 000	242 229	210 098	75	210 023	95.5
教 育 經 費 Education Surtax	-	8 275	355	1 232	- 877	--
工 程 受 益 費 Construction Benefit Fee	-	-	-	-	-	--
罰 鍰 收 入 Punitive Fine Revenue	201 000	494 715	199 653	47 262	152 390	99.3
規 費 收 入 Fees Revenue	-	149	149	-	149	--
契 稅 監 證 費 Fees	-	149	149	-	149	--

資料來源：根據本處會計室徵課會計報告編製。

附 註：①查定數包括以前年度結轉數在內。

Table 1. Net Tax Revenues Compare

Unit : N.T.\$1,000

實徵淨額 占預算數 % Net Actual Collection/ Budget Amount	98年度與97年度比較 Compare FY2009 with FY2008			97年度與96年度比較 Compare FY2008 with FY2007		
	97年度 實徵淨額 Net Actual Collection FY 2007	增減數 Amount	增減 %	96年度 實徵淨額 Net Actual Collection FY2006	增減數 Amount	增減 %
107.0	56 753 478	744 546	1.3	61 880 951	-5 127 473	-8.3
107.1	56 570 534	774 950	1.4	61 695 799	-5 125 264	-8.3
105.1	19 188 394	- 486 000	-2.5	19 468 697	- 280 303	-1.4
114.2	13 549 409	1 864 506	13.8	19 037 783	-5 488 373	-28.8
104.0	10 140 620	154 866	1.5	10 091 271	49 349	0.5
99.4	6 536 438	- 74 429	-1.1	6 562 146	- 25 708	-0.4
130.9	2 369 087	- 12 085	-0.5	2 468 967	- 99 880	-4.0
102.8	4 573 341	- 667 810	-14.6	3 868 318	705 024	18.2
95.5	212 489	- 2 466	-1.2	197 243	15 246	7.7
--	756	- 1 632	--	1 374	- 619	-45.0
--	- 22	22	--	116	- 139	--
75.8	182 966	- 30 575	- 16.7	185 032	- 2 066	- 1.1
--	--	149	--	4	- 4	--
--	--	149	--	4	- 4	--

表 2 歷年各項稅捐預算數、查定數與實徵數

一. 營業稅(國稅)

單位：新臺幣元

年度(月)別 Fiscal Year (Month)	預算數 Budget Amount	查定數 Audited Amount		
		合計 Total	本年度 Current FY	以前年度① Previous FY
88年下半年及89年度③ JULY 1999 to FY2000	169 950 000 000	155 026 808 633	150 285 172 757	4 741 635 876
90年度 FY 2001	89 593 200 000	101 171 792 991	94 476 508 738	6 695 284 253
91年度 FY 2002④	81 450 000 000	53 113 155 262	46 636 542 957	6 476 612 305
92年度 FY 2003⑤	-	-	-	-
93年度 FY 2004	-	-	-	-
94年度 FY 2005	-	-	-	-
95年度 FY 2006	-	-	-	-
96年度 FY 2007	-	-	-	-
97年度 FY 2008	-	-	-	-
98年度 FY 2009	-	-	-	-
1月 Jan.	-	-	-	-
2月 Feb.	-	-	-	-
3月 Mar.	-	-	-	-
4月 Apr.	-	-	-	-
5月 May	-	-	-	-
6月 June	-	-	-	-
7月 July	-	-	-	-
8月 Aug.	-	-	-	-
9月 Sept.	-	-	-	-
10月 Oct.	-	-	-	-
11月 Nov.	-	-	-	-
12月 Dec.	-	-	-	-

資料來源：根據本處會計室徵課會計報告編製。

附註：①包括以前年度結轉數在內。

②91年度本計算公式之實徵淨額不含金融重建基金。

③自88年7月起改為國稅，由本處代徵。

表 2 歷年各項稅捐預算數、查定數與實徵數 (續1)

二. 總計①

單位：新臺幣元

年度(月)別 Fiscal Year (Month)	預算數 Budget Amount (A)	查定數 Audited Amount		
		合計 Total	本年度 Current FY	以前年度② Previous FY
88年下半年及89年度 JULY 1999 to FY2000 ③	103 184 680 000	113 749 945 689	93 752 906 048	19 997 039 641
90 年度 FY 2001	57 895 735 000	77 126 299 551	52 016 872 587	25 109 426 964
91 年度 FY 2002	53 682 249 000	78 891 256 200	51 557 719 963	27 333 536 237
92 年度 FY 2003	54 618 192 000	61 012 289 193	54 206 870 360	6 805 418 833
93 年度 FY 2004	45 137 660 860	65 846 223 776	58 770 576 018	7 075 647 758
94 年度 FY 2005	49 981 343 000	68 597 652 306	61 005 462 738	7 592 189 568
95 年度 FY 2006	52 011 000 000	66 672 822 287	59 184 231 898	7 488 590 389
96 年度 FY 2007	53 276 009 000	68 462 333 538	62 102 868 839	6 359 464 699
97 年度 FY 2008	54 238 000 000	63 451 419 838	57 508 965 836	5 942 454 002
98 年度 FY 2009	53 721 000 000	62 756 930 153	57 011 890 023	5 745 040 130
1 月 Jan.	2 173 059 000	7 593 211 263	1 643 538 654	5 949 672 609
2 月 Feb.	1 011 601 000	932 506 356	961 158 492	- 28 652 136
3 月 Mar.	2 047 587 000	2 002 011 175	2 016 820 551	- 14 809 376
4 月 Apr.	5 905 018 000	7 497 380 757	7 520 094 868	- 22 714 111
5 月 May	6 020 981 000	12 333 703 447	12 333 642 966	60 481
6 月 June	6 605 799 000	1 627 914 934	1 617 227 472	10 687 462
7 月 July	3 324 846 000	2 111 838 783	2 141 736 238	- 29 897 455
8 月 Aug.	1 929 732 000	1 865 265 886	1 891 471 933	- 26 206 047
9 月 Sept.	2 279 156 000	2 348 717 352	2 354 241 477	- 5 524 125
10 月 Oct.	2 043 240 000	2 339 200 785	2 375 304 995	- 36 104 210
11 月 Nov.	9 600 620 000	20 142 247 633	20 143 723 453	- 1 475 820
12 月 Dec.	10 779 361 000	1 962 931 782	2 012 928 924	- 49 997 142

附註：①總計=稅課收入+工程受益費+罰鍰收入+規費收入。 ②包括以前年度結轉數在內。

③自88年下半年及89年度起不包含代徵營業稅。

Table 2. Budget Amount, Audited Amount and Actual Collection
in Recent Years (Cont. 1)

B. Grand Total ①

Unit : N.T.\$1

實徵數 Actual Collection			退還以前年度 歲入款 Tax Income Returned (4)	實徵淨額 Net Actual Collection (1-4=5)	實徵淨額 占預算數 % Net Actual Collection /Budge Amount (5/A)×100
合計 Total (2+3=1)	本年度 Current FY (2)	以前年度 Previous FY (3)			
86 020 037 455	83 018 908 362	3 001 129 093	1 095 706 698	84 924 330 757	82.3
47 359 845 198	44 423 906 337	2 935 938 861	591 862 780	46 767 982 418	80.8
47 666 082 631	45 326 348 086	2 339 734 545	1 514 322 297	46 151 760 334	86.0
52 727 536 378	50 486 009 550	2 241 526 828	712 328 399	52 015 207 979	95.2
58 546 075 931	55 922 819 548	2 623 256 383	501 948 741	58 044 127 190	128.6
60 821 499 933	58 345 872 794	2 475 627 139	278 499 442	60 543 000 491	121.1
59 935 082 828	57 140 304 656	2 794 778 172	375 940 451	59 559 142 377	114.5
62 211 212 658	60 107 595 743	2 103 616 915	330 261 624	61 880 951 034	116.2
57 349 343 608	55 240 378 164	2 108 965 444	595 865 819	56 753 477 789	104.6
57 906 303 509	55 585 418 083	2 320 885 426	408 280 057	57 498 023 452	107.0
1 755 520 231	1 268 877 608	486 642 623	51 545 555	1 703 974 676	78.4
1 083 234 132	953 373 562	129 860 570	36 706 372	1 046 527 760	103.5
2 178 606 194	2 011 853 513	166 752 681	21 017 776	2 157 588 418	105.4
5 714 128 969	5 541 740 204	172 388 765	27 435 995	5 686 692 974	96.3
9 426 733 515	9 317 568 942	109 164 573	58 501 054	9 368 232 461	155.6
6 678 555 750	5 824 385 753	854 169 997	26 815 714	6 651 740 036	100.7
2 324 896 698	2 230 855 238	94 041 460	30 432 692	2 294 464 006	69.0
2 017 662 849	1 950 846 075	66 816 774	26 408 887	1 991 253 962	103.2
2 554 143 554	2 496 283 471	57 860 083	21 858 122	2 532 285 432	111.1
2 370 485 340	2 307 140 661	63 344 679	23 380 772	2 347 104 568	114.9
15 545 938 001	15 497 635 077	48 302 924	21 189 646	15 524 748 355	161.7
6 256 398 276	6 184 857 979	71 540 297	62 987 472	6 193 410 804	57.5

表 2 歷年各項稅捐預算數、查定數與實徵數 (續2)

三. 稅課收入

單位：新臺幣元

(一)合計

年度(月)別 Fiscal Year (Month)	預 算 數 Budget Amount (A)	查 定 數 Audited Amount		
		合 計 Total	本 年 度 Current FY	以 前 年 度 ^① Previous FY
88年下半年及89年度 ^② JULY 1999 to FY2000	102 612 445 000	92 091 828 846	86 243 053 533	5 848 775 313
90 年 度 FY 2001	57 794 017 000	53 774 185 047	47 230 326 933	6 543 858 114
91 年 度 FY 2002	53 540 816 000	54 093 820 272	47 752 946 206	6 340 874 066
92 年 度 FY 2003	54 508 305 000	60 494 939 614	54 095 630 293	6 399 309 321
93 年 度 FY 2004	45 014 639 860	65 352 534 743	58 653 423 252	6 699 111 491
94 年 度 FY 2005	49 793 343 000	68 132 972 862	60 886 814 259	7 246 158 603
95 年 度 FY 2006	51 828 000 000	66 235 324 703	59 111 525 544	7 123 799 159
96 年 度 FY 2007	53 093 009 000	68 020 104 766	61 976 402 641	6 043 702 125
97 年 度 FY 2008	54 034 000 000	62 976 080 816	57 346 759 662	5 629 321 154
98 年 度 FY 2009	53 520 000 000	62 262 066 305	56 854 450 564	5 407 615 741
1 月 Jan.	2 160 543 000	7 296 560 273	1 637 099 188	5 659 461 085
2 月 Feb.	993 013 000	920 724 390	957 731 318	- 37 006 928
3 月 Mar.	2 023 251 000	1 989 649 077	2 010 583 344	- 20 934 267
4 月 Apr.	5 895 553 000	7 473 089 549	7 501 211 113	- 28 121 564
5 月 May	5 993 909 000	12 305 854 860	12 313 256 234	- 7 401 374
6 月 June	6 588 165 000	1 588 675 547	1 593 365 758	- 4 690 211
7 月 July	3 302 211 000	2 098 438 669	2 134 253 654	- 35 814 985
8 月 Aug.	1 910 115 000	1 884 872 709	1 888 324 217	- 3 451 508
9 月 Sept.	2 269 049 000	2 327 415 428	2 337 196 859	- 9 781 431
10 月 Oct.	2 032 692 000	2 325 509 213	2 368 831 183	- 43 321 970
11 月 Nov.	9 588 575 000	20 120 309 212	20 127 675 644	- 7 366 432
12 月 Dec.	10 762 924 000	1 930 967 378	1 984 922 052	- 53 954 674

附註：①包括以前年度結轉數在內。

②自88年下半年及89年度起不包含代徵營業稅。

Table 2. Budget Amount, Audited Amount and Actual Collection
in Recent Years (Cont. 2)

C. Revenues from Taxes

1. Total

Unit : N.T.\$1

實徵數 Actual Collection		退還以前年度 歲入款 Tax Income Returned (4)	實徵淨額 Net Actual Collection (1-4=5)	實徵淨額 占預算數 % Net Actual Collection /Budge Amount (5/A)×100	
合計 Total (2+3=1)	本年度 Current FY (2)				以前年度 Previous FY (3)
84 845 507 066	82 359 135 941	2 486 371 125	1 060 090 514	83 785 416 552	81.7
46 651 993 791	44 124 821 474	2 527 172 317	556 853 567	46 095 140 224	79.8
47 068 886 823	45 047 897 920	2 020 988 903	1 440 124 639	45 628 762 184	85.2
52 517 285 079	50 428 922 057	2 088 363 022	509 523 958	52 007 761 121	95.4
58 315 056 227	55 829 055 068	2 486 001 159	454 178 455	57 860 877 772	128.5
60 597 567 284	58 278 178 350	2 319 388 934	265 326 790	60 332 240 494	121.2
59 704 949 774	57 086 468 516	2 618 481 258	371 162 603	59 333 787 171	114.5
62 019 116 746	60 048 819 696	1 970 297 050	323 317 992	61 695 798 754	116.2
57 157 456 189	55 176 188 981	1 981 267 208	586 921 874	56 570 534 315	104.7
57 706 501 696	55 526 927 616	2 179 574 080	361 017 806	57 345 483 890	107.1
1 720 636 602	1 268 567 567	452 069 035	50 899 865	1 669 736 737	77.3
1 070 558 185	951 688 038	118 870 147	36 138 755	1 034 419 430	104.2
2 162 291 998	2 008 715 139	153 576 859	19 333 692	2 142 958 306	105.9
5 701 660 676	5 538 395 710	163 264 966	21 235 025	5 680 425 651	96.4
9 409 879 483	9 310 656 178	99 223 305	51 852 147	9 358 027 336	156.1
6 650 359 336	5 814 100 693	836 258 643	19 938 804	6 630 420 532	100.6
2 308 438 278	2 223 540 889	84 897 389	26 610 843	2 281 827 435	69.1
2 005 537 834	1 947 643 694	57 894 140	25 802 236	1 979 735 598	103.6
2 542 615 735	2 491 864 382	50 751 353	21 542 320	2 521 073 415	111.1
2 358 412 418	2 302 632 461	55 779 957	21 287 968	2 337 124 450	115.0
15 534 707 185	15 492 132 598	42 574 587	20 177 135	15 514 530 050	161.8
6 241 403 966	6 176 990 267	64 413 699	46 199 016	6 195 204 950	57.6

表 2 歷年各項稅捐預算數、查定數與實徵數 (續3)

三. 稅課收入

(二) 地價稅

單位：新臺幣元

年度(月)別 Fiscal Year (Month)	預 算 數 Budget Amount (A)	查 定 數 Audited Amount		
		合 計 Total	本 年 度 Current FY	以 前 年 度 Previous FY
88年下半年及89年度 JULY 1999 to FY2000	28 139 802 000	33 816 476 493	32 281 116 805	1 535 359 688
90 年 度 FY 2001	15 655 428 000	20 949 813 371	17 661 615 361	3 288 198 010
91 年 度 FY 2002	15 816 012 000	20 108 204 476	17 127 327 350	2 980 877 126
92 年 度 FY 2003	16 846 586 000	20 825 423 233	17 716 621 897	3 108 801 336
93 年 度 FY 2004	16 681 444 000	20 566 603 064	17 488 292 574	3 078 310 490
94 年 度 FY 2005	16 697 695 000	21 023 343 012	17 744 063 944	3 279 279 068
95 年 度 FY 2006	16 841 000 000	20 877 369 503	17 631 744 847	3 245 624 656
96 年 度 FY 2007	17 037 000 000	22 406 238 656	19 665 335 019	2 740 903 637
97 年 度 FY 2008	17 600 000 000	21 622 348 590	18 962 431 757	2 659 916 833
98 年 度 FY 2009	17 800 000 000	20 775 773 127	18 637 378 171	2 138 394 956
1 月 Jan.	272 180 000	2 243 157 365	27 874 302	2 215 283 063
2 月 Feb.	140 780 000	- 4 533 531	14 866 832	- 19 400 363
3 月 Mar.	181 560 000	46 932 044	53 095 498	- 6 163 454
4 月 Apr.	199 360 000	23 113 134	28 254 462	- 5 141 328
5 月 May	129 940 000	29 330 357	30 044 110	- 713 753
6 月 June	64 080 000	21 721 587	25 038 111	- 3 316 524
7 月 July	49 840 000	27 839 466	42 057 111	- 14 217 645
8 月 Aug.	96 120 000	29 555 137	34 236 371	- 4 681 234
9 月 Sept.	69 420 000	16 560 955	20 422 630	- 3 861 675
10 月 Oct.	407 620 000	370 856 880	388 332 649	- 17 475 769
11 月 Nov.	7 435 000 000	17 965 246 334	17 965 871 264	- 624 930
12 月 Dec.	8 754 100 000	5 993 399	7 284 831	- 1 291 432

Table 2. Budget Amount, Audited Amount and Actual Collection
in Recent Years (Cont. 3)

C. Revenues from Taxes

2. Land Value Tax

Unit : N.T.\$1

實徵數 Actual Collection			退還以前年度 歲入款 Tax Income Returned (4)	實徵淨額 Net Actual Collection (1-4=5)	實徵淨額 占預算數 % Net Actual Collection /Budge Amount (5/A)×100
合計 Total (2+3=1)	本年度 Current FY (2)	以前年度 Previous FY (3)			
30 392 879 255	29 841 190 634	551 688 621	138 739 497	30 254 139 758	107.5
17 701 493 111	16 115 644 831	1 585 848 280	171 201 900	17 530 291 211	112.0
16 827 356 275	15 796 852 470	1 030 503 805	128 911 750	16 698 444 525	105.6
16 943 579 883	15 874 921 311	1 068 658 572	85 189 421	16 858 390 462	100.1
17 245 631 135	16 237 683 296	1 007 947 839	139 724 220	17 105 906 915	102.5
17 642 901 242	16 674 917 773	967 983 469	85 128 173	17 557 773 069	105.2
17 966 408 173	16 742 406 708	1 224 001 465	65 594 730	17 900 813 443	106.3
19 562 228 351	18 649 206 309	913 022 042	93 531 178	19 468 697 173	114.3
19 336 852 287	18 205 651 270	1 131 201 017	148 458 460	19 188 393 827	109.0
18 836 109 030	18 029 123 615	806 985 415	133 715 429	18 702 393 601	105.1
130 321 495	21 831 664	108 489 831	12 591 288	117 730 207	43.3
65 871 728	4 678 403	61 193 325	4 277 884	61 593 844	43.8
136 618 314	51 740 569	84 877 745	7 796 677	128 821 637	71.0
139 627 251	20 730 813	118 896 438	8 897 860	130 729 391	65.6
61 555 108	16 045 384	45 509 724	42 070 399	19 484 709	15.0
208 618 591	33 133 504	175 485 087	4 439 623	204 178 968	318.6
59 022 028	13 330 951	45 691 077	14 303 569	44 718 459	89.7
43 059 302	13 957 257	29 102 045	13 839 980	29 219 322	30.4
62 814 881	30 566 254	32 248 627	704 004	62 110 877	89.5
430 282 947	400 351 475	29 931 472	6 996 064	423 286 883	103.8
13 237 139 558	13 211 018 536	26 121 022	7 133 091	13 230 006 467	177.9
4 261 177 827	4 211 738 805	49 439 022	10 664 990	4 250 512 837	48.6

表 2 歷年各項稅捐預算數、查定數與實徵數 (續4)

三. 稅課收入

(三)土地增值稅

單位：新臺幣元

年度(月)別 Fiscal Year (Month)	預 算 數 Budget Amount (A)	查 定 數 Audited Amount		
		合 計 Total	本 年 度 Current FY	以 前 年 度 Previous FY
88年下半年及89年度 JULY 1999 to FY2000	50 545 257 000	33 040 712 033	31 421 027 838	1 619 684 195
90 年 度 FY 2001	22 448 842 000	10 812 980 447	9 741 646 143	1 071 334 304
91 年 度 FY 2002	18 193 854 000	11 901 770 617	10 834 904 669	1 066 865 948
92 年 度 FY 2003	18 120 516 000	16 375 298 195	15 395 785 720	979 512 475
93 年 度 FY 2004	8 511 878 000	20 700 072 384	19 299 421 992	1 400 650 392
94 年 度 FY 2005	12 600 000 000	22 419 548 012	20 699 450 225	1 720 097 787
95 年 度 FY 2006	13 800 000 000	20 479 966 834	18 573 005 660	1 906 961 174
96 年 度 FY 2007	14 271 009 000	20 581 406 339	19 082 471 654	1 498 934 685
97 年 度 FY 2008	14 400 000 000	15 838 196 306	14 501 930 736	1 336 265 570
98 年 度 FY 2009	13 500 000 000	16 754 143 332	14 953 917 653	1 800 225 679
1 月 Jan.	1 032 750 000	2 590 216 734	747 957 577	1 842 259 157
2 月 Feb.	530 550 000	644 247 525	654 645 482	- 10 397 957
3 月 Mar.	812 700 000	908 200 465	909 511 987	- 1 311 522
4 月 Apr.	1 281 150 000	1 126 879 417	1 129 766 816	- 2 887 399
5 月 May	1 395 900 000	1 742 716 512	1 744 322 823	- 1 606 311
6 月 June	1 345 950 000	1 205 292 565	1 203 533 792	1 758 773
7 月 July	1 399 950 000	1 308 325 353	1 305 965 949	2 359 404
8 月 Aug.	951 750 000	1 396 316 779	1 390 654 830	5 661 949
9 月 Sept.	981 450 000	1 561 961 279	1 565 542 287	- 3 581 008
10 月 Oct.	1 077 300 000	1 376 935 195	1 377 595 873	- 660 678
11 月 Nov.	1 080 000 000	1 363 457 569	1 363 023 033	434 536
12 月 Dec.	1 610 550 000	1 529 593 939	1 561 397 204	- 31 803 265

附註：1、91年2月1日至94年1月31日止土地增值稅減半徵收3年。

2、自94年2月1日起一般用地稅率調降為20%、30%、40%。

3、94年度土地增值稅歲入預算原編列90億元，臺北市議會通過追加36億元，調整為126億元。

Table 2. Budget Amount, Audited Amount and Actual Collection
in Recent Years (Cont. 4)

C. Revenues from Taxes

3. Land Value Increment Tax

Unit : N.T.\$1

實徵數 Actual Collection			退還以前年度 歲入款 Tax Income Returned (4)	實徵淨額 Net Actual Collection (1-4=5)	實徵淨額 占預算數 % Net Actual Collection /Budge Amount (5/A)×100
合計 Total (2+3=1)	本年度 Current FY (2)	以前年度 Previous FY (3)			
31 698 495 790	30 574 527 194	1 123 968 596	828 449 497	30 870 046 293	61.1
9 553 404 295	8 905 395 431	648 008 864	335 275 218	9 218 129 077	41.1
10 696 087 712	10 130 958 925	565 128 787	1 247 832 929	9 448 254 783	51.9
14 720 934 047	14 178 967 770	541 966 277	406 791 319	14 314 142 728	79.0
19 527 565 086	18 559 316 795	968 248 291	278 117 108	19 249 447 978	226.1
20 417 762 328	19 665 600 010	752 162 318	162 801 073	20 254 961 255	160.8
18 880 808 661	17 906 518 152	974 290 509	272 719 849	18 608 088 812	134.8
19 209 882 958	18 552 463 723	657 419 235	172 100 151	19 037 782 807	133.4
13 943 736 263	13 477 042 093	466 694 170	394 326 670	13 549 409 593	94.1
15 609 940 194	14 555 621 276	1 054 318 918	196 024 352	15 413 915 842	114.2
742 689 266	469 676 548	273 012 718	34 912 952	707 776 314	68.5
656 887 451	631 573 082	25 314 369	28 630 753	628 256 698	118.4
944 872 018	908 842 112	36 029 906	9 888 354	934 983 664	115.0
1 056 321 586	1 042 696 201	13 625 385	10 084 044	1 046 237 542	81.7
885 554 498	852 092 034	33 462 464	8 278 604	877 275 894	62.8
2 725 083 014	2 104 955 466	620 127 548	8 221 183	2 716 861 831	201.9
1 326 917 180	1 305 542 178	21 375 002	8 218 585	1 318 698 595	94.2
1 392 858 221	1 385 870 284	6 987 937	9 175 128	1 383 683 093	145.4
1 638 445 029	1 632 555 139	5 889 890	19 515 887	1 618 929 142	165.0
1 422 439 224	1 411 804 797	10 634 427	12 326 015	1 410 113 209	130.9
1 288 655 899	1 283 524 073	5 131 826	11 612 197	1 277 043 702	118.2
1 529 216 808	1 526 489 362	2 727 446	35 160 650	1 494 056 158	92.8

4、95年度土地增值稅歲入預算原編列136億元，臺北市議會通過追加2億元，調整為138億元。

5、96年度土地增值稅歲入預算原編列141億7,000萬元，臺北市議會通過追加1億100萬9,000元，調整為142億7,100萬9,000元。

表 2 歷年各項稅捐預算數、查定數與實徵數 (續5)

三. 稅課收入

(四)房屋稅

單位：新臺幣元

年度(月)別 Fiscal Year (Month)	預 算 數 Budget Amount (A)	查 定 數 Audited Amount		
		合 計 Total	本 年 度 Current FY	以 前 年 度 Previous FY
88年下半年及89年度 JULY 1999 to FY2000	9 189 886 000	10 113 029 667	9 170 486 446	942 543 221
90 年 度 FY 2001	9 099 697 000	10 155 941 225	9 379 276 607	776 664 618
91 年 度 FY 2002	8 777 864 000	10 016 336 354	9 051 344 018	964 992 336
92 年 度 FY 2003	8 856 883 000	10 371 472 207	9 293 763 922	1 077 708 285
93 年 度 FY 2004	9 139 824 000	10 695 487 923	9 545 780 030	1 149 707 893
94 年 度 FY 2005	9 465 383 000	10 990 080 178	9 728 720 000	1 261 360 178
95 年 度 FY 2006	9 641 000 000	11 066 349 485	9 998 789 101	1 067 560 384
96 年 度 FY 2007	9 750 000 000	11 110 055 367	10 093 474 972	1 016 580 395
97 年 度 FY 2008	9 800 000 000	11 078 405 809	10 126 254 227	952 151 582
98 年 度 FY 2009	9 900 000 000	11 165 748 863	10 287 985 782	877 763 081
1 月 Jan.	50 370 000	952 748 511	26 780 180	925 968 331
2 月 Feb.	44 670 000	12 025 394	13 721 976	- 1 696 582
3 月 Mar.	69 300 000	16 793 165	22 305 238	- 5 512 073
4 月 Apr.	261 360 000	325 946 825	331 425 464	- 5 478 639
5 月 May	2 220 360 000	9 797 607 321	9 798 595 667	- 988 346
6 月 June	4 785 270 000	- 8 913 761	- 7 746 714	- 1 167 047
7 月 July	1 025 280 000	- 11 670 422	- 1 979 199	- 9 691 223
8 月 Aug.	480 330 000	13 687 508	15 906 660	- 2 219 152
9 月 Sept.	480 330 000	6 097 020	8 633 468	- 2 536 448
10 月 Oct.	209 685 000	13 180 515	23 391 739	- 10 211 224
11 月 Nov.	232 455 000	21 361 485	25 544 434	- 4 182 949
12 月 Dec.	40 590 000	26 885 302	31 406 869	- 4 521 567

Table 2. Budget Amount, Audited Amount and Actual Collection
in Recent Years (Cont. 5)

C. Revenues from Taxes

4. House Tax

Unit : N.T.\$1

實徵數 Actual Collection			退還以前年度 歲入款 Tax Income Returned (4)	實徵淨額 Net Actual Collection (1-4=5)	實徵淨額 占預算數 % Net Actual Collection /Budge Amount (5/A)×100
合計 Total (2+3=1)	本年度 Current FY (2)	以前年度 Previous FY (3)			
9 283 064 845	8 896 865 273	386 199 572	16 401 531	9 266 663 314	100.8
9 121 606 643	9 007 478 140	114 128 503	13 640 964	9 107 965 679	100.1
8 911 327 570	8 720 444 125	190 883 445	45 461 910	8 865 865 660	101.0
9 198 713 352	8 997 348 726	201 364 626	8 377 361	9 190 335 991	103.8
9 408 383 446	9 159 646 344	248 737 102	15 317 628	9 393 065 818	102.8
9 897 451 617	9 511 123 127	386 328 490	7 244 799	9 890 206 818	104.5
10 008 945 199	9 801 976 281	206 968 918	11 239 378	9 997 705 821	103.7
10 107 330 035	9 936 615 687	170 714 348	16 058 978	10 091 271 057	103.5
10 147 929 725	9 971 769 272	176 160 453	7 309 474	10 140 620 251	103.5
10 307 459 162	10 167 653 129	139 806 033	11 972 825	10 295 486 337	104.0
30 948 079	8 787 046	22 161 033	626 674	30 321 405	60.2
41 277 909	28 261 654	13 016 255	1 245 468	40 032 441	89.6
33 292 039	21 242 381	12 049 658	313 812	32 978 227	47.6
339 145 420	327 950 395	11 195 025	689 298	338 456 122	129.5
6 262 510 916	6 254 316 922	8 193 994	489 647	6 262 021 269	282.0
3 260 792 746	3 233 715 678	27 077 068	4 809 312	3 255 983 434	68.0
58 466 689	52 564 265	5 902 424	2 627 023	55 839 666	5.4
47 459 195	33 709 230	13 749 965	272 703	47 186 492	9.8
62 538 945	56 963 335	5 575 610	288 133	62 250 812	13.0
59 570 475	50 514 713	9 055 762	353 153	59 217 322	28.2
68 950 419	63 759 870	5 190 549	249 897	68 700 522	29.6
42 506 330	35 867 640	6 638 690	7 705	42 498 625	104.7

表 2 歷年各項稅捐預算數、查定數與實徵數 (續6)

三. 稅課收入

(五)使用牌照稅

單位：新臺幣元

年度(月)別 Fiscal Year (Month)	預 算 數 Budget Amount (A)	查 定 數 Audited Amount		
		合 計 Total	本 年 度 Current FY	以 前 年 度 Previous FY
88年下半年及89年度 JULY 1999 to FY2000	5 960 328 000	7 599 904 410	6 088 089 183	1 511 815 227
90 年 度 FY 2001	6 013 268 000	7 151 794 148	5 942 629 927	1 209 164 221
91 年 度 FY 2002	5 938 610 000	7 104 988 947	5 945 634 908	1 159 354 039
92 年 度 FY 2003	5 886 583 000	7 185 483 058	6 142 443 434	1 043 039 624
93 年 度 FY 2004	5 877 642 860	7 280 659 398	6 361 942 761	918 716 637
94 年 度 FY 2005	6 096 208 000	7 375 409 176	6 508 892 037	866 517 139
95 年 度 FY 2006	6 390 000 000	7 279 956 795	6 501 992 897	777 963 898
96 年 度 FY 2007	6 585 000 000	7 236 551 078	6 569 504 486	667 046 592
97 年 度 FY 2008	6 592 000 000	7 146 127 212	6 566 865 409	579 261 803
98 年 度 FY 2009	6 500 000 000	7 003 421 917	6 486 376 074	517 045 843
1 月 Jan.	125 490 000	650 221 624	71 623 077	578 598 547
2 月 Feb.	82 017 000	66 197 928	69 944 853	- 3 746 925
3 月 Mar.	278 330 000	311 086 193	316 192 531	- 5 106 338
4 月 Apr.	3 890 002 000	5 693 624 443	5 705 370 232	- 11 745 789
5 月 May	1 499 546 000	1 547 260	4 976 280	- 3 429 020
6 月 June	82 523 000	12 306 715	13 857 276	- 1 550 561
7 月 July	77 696 000	11 799 298	18 579 931	- 6 780 633
8 月 Aug.	85 136 000	13 266 448	14 654 476	- 1 388 028
9 月 Sept.	46 944 000	8 046 680	7 421 213	625 467
10 月 Oct.	132 327 000	232 142 078	242 686 279	- 10 544 201
11 月 Nov.	165 892 000	9 455 660	12 251 503	- 2 795 843
12 月 Dec.	34 097 000	- 6 272 410	8 818 423	- 15 090 833

附註：計程車客運業自94年12月2日起免徵使用牌照稅。

Table 2. Budget Amount, Audited Amount and Actual Collection
in Recent Years (Cont. 6)

C. Revenues from Taxes

5. Vehicle License Tax

Unit : N.T.\$1

實徵數 Actual Collection		退還以前年度 歲入款 Tax Income Returned (4)	實徵淨額 Net Actual Collection (1-4=5)	實徵淨額 占預算數 % Net Actual Collection /Budge Amount (5/A)×100	
合計 Total (2+3=1)	本年度 Current FY (2)				以前年度 Previous FY (3)
6 199 515 615	5 824 626 909	374 888 706	29 509 801	6 170 005 814	103.5
5 785 369 712	5 653 899 080	131 470 632	3 331 833	5 782 037 879	96.2
5 878 877 569	5 670 630 285	208 247 284	4 905 831	5 873 971 738	98.9
6 090 223 078	5 885 871 108	204 351 970	3 110 202	6 087 112 876	103.4
6 348 330 685	6 139 733 877	208 596 808	3 575 857	6 344 754 828	107.9
6 475 038 293	6 288 700 519	186 337 774	3 521 817	6 471 516 476	106.2
6 456 855 906	6 282 770 037	174 085 869	14 106 973	6 442 748 933	100.8
6 570 266 092	6 387 577 512	182 688 580	8 119 825	6 562 146 267	99.7
6 557 721 371	6 391 932 046	165 789 325	21 283 375	6 536 437 996	99.2
6 471 544 379	6 327 495 599	144 048 780	9 534 915	6 462 009 464	99.4
75 120 607	56 461 515	18 659 092	1 494 880	73 625 727	58.7
92 444 999	73 543 191	18 901 808	1 021 187	91 423 812	111.5
336 357 825	316 632 880	19 724 945	620 096	335 737 729	120.6
3 892 629 242	3 873 397 408	19 231 834	472 112	3 892 157 130	100.1
1 432 851 953	1 421 081 669	11 770 284	593 519	1 432 258 434	95.5
95 512 070	83 156 565	12 355 505	757 205	94 754 865	114.8
96 161 063	84 528 505	11 632 558	939 670	95 221 393	122.6
92 216 422	84 396 537	7 819 885	2 032 384	90 184 038	105.9
31 861 571	25 281 674	6 579 897	623 799	31 237 772	66.5
116 751 777	110 454 478	6 297 299	465 763	116 286 014	87.9
182 064 547	176 229 347	5 835 200	288 956	181 775 591	109.6
27 572 303	22 331 830	5 240 473	225 344	27 346 959	80.2

表 2 歷年各項稅捐預算數、查定數與實徵數 (續7)

三. 稅課收入

(六)契稅

單位：新臺幣元

年度(月)別 Fiscal Year (Month)	預 算 數 Budget Amount (A)	查 定 數 Audited Amount		
		合 計 Total	本 年 度 Current FY	以 前 年 度 Previous FY
88年下半年及89年度 JULY 1999 to FY2000	2 699 403 000	2 546 892 239	2 481 869 578	65 022 661
90 年 度 FY 2001	1 475 445 000	1 389 669 517	1 317 455 128	72 214 389
91 年 度 FY 2002	1 490 642 000	1 670 813 363	1 628 331 694	42 481 669
92 年 度 FY 2003	1 513 514 000	2 066 724 723	2 021 983 642	44 741 081
93 年 度 FY 2004	1 600 000 000	2 440 714 092	2 389 524 188	51 189 904
94 年 度 FY 2005	1 600 000 000	2 370 146 499	2 343 929 540	26 216 959
95 年 度 FY 2006	1 574 000 000	2 437 482 207	2 404 929 193	32 553 014
96 年 度 FY 2007	1 620 000 000	2 505 084 139	2 471 335 039	33 749 100
97 年 度 FY 2008	1 700 000 000	2 400 691 064	2 376 222 441	24 468 623
98 年 度 FY 2009	1 800 000 000	2 387 423 390	2 370 494 063	16 929 327
1 月 Jan.	167 940 000	172 135 848	151 252 640	20 883 208
2 月 Feb.	96 300 000	113 668 131	114 435 441	- 767 310
3 月 Mar.	141 480 000	163 312 630	164 068 422	- 755 792
4 月 Apr.	166 500 000	210 574 868	210 865 033	- 290 165
5 月 May	159 660 000	188 898 046	189 371 413	- 473 367
6 月 June	181 080 000	219 460 603	219 694 136	- 233 533
7 月 July	143 280 000	197 578 821	197 917 226	- 338 405
8 月 Aug.	119 880 000	253 296 929	253 770 449	- 473 520
9 月 Sept.	141 120 000	183 224 036	183 568 316	- 344 280
10 月 Oct.	120 780 000	229 263 145	229 613 306	- 350 161
11 月 Nov.	157 860 000	213 317 904	213 245 252	72 652
12 月 Dec.	204 120 000	242 692 429	242 692 429	—

Table 2. Budget Amount, Audited Amount and Actual Collection
in Recent Years (Cont. 7)

C. Revenues from Taxes

6.Deed Tax

Unit : N.T.\$1

實徵數 Actual Collection		退還以前年度 歲入款 Tax Income Returned (4)	實徵淨額 Net Actual Collection (1-4=5)	實徵淨額 占預算數 % Net Actual Collection /Budge Amount (5/A)×100	
合計 Total (2+3=1)	本年度 Current FY (2)				以前年度 Previous FY (3)
2 460 301 401	2 441 280 829	19 020 572	9 504 066	2 450 797 335	90.8
1 328 075 272	1 292 777 798	35 297 474	4 799 425	1 323 275 847	89.7
1 618 025 206	1 606 290 322	11 734 884	9 471 998	1 608 553 208	107.9
2 001 597 778	1 984 423 295	17 174 483	3 839 759	1 997 758 019	132.0
2 215 404 272	2 174 423 795	40 980 477	5 706 751	2 209 697 521	138.1
2 331 208 817	2 314 331 866	16 876 951	3 072 424	2 328 136 393	145.5
2 395 511 426	2 372 214 627	23 296 799	5 651 175	2 389 860 251	151.8
2 482 531 926	2 455 891 723	26 640 203	13 565 211	2 468 966 715	152.4
2 373 419 350	2 355 450 922	17 968 428	4 332 477	2 369 086 873	139.4
2 362 740 281	2 349 557 652	13 182 629	5 738 532	2 357 001 749	130.9
125 946 709	114 556 024	11 390 685	1 122 547	124 824 162	74.3
123 775 895	123 474 354	301 541	733 456	123 042 439	127.8
168 282 714	167 843 884	438 830	704 804	167 577 910	118.4
177 572 337	177 552 933	19 404	960 914	176 611 423	106.1
220 530 429	220 845 869	- 315 440	341 331	220 189 098	137.9
223 198 501	222 145 445	1 053 056	661 716	222 536 785	122.9
195 921 206	195 921 206	—	101 568	195 819 638	136.7
256 603 337	256 567 786	35 551	368 371	256 234 966	213.7
187 448 658	187 449 970	- 1 312	131 812	187 316 846	132.7
221 526 626	221 539 790	- 13 164	401 066	221 125 560	183.1
211 159 833	210 973 385	186 448	103 559	211 056 274	133.7
250 774 036	250 687 006	87 030	107 388	250 666 648	122.8

表 2 歷年各項稅捐預算數、查定數與實徵數 (續8)

三. 稅課收入

(七)印花稅

單位：新臺幣元

年度(月)別 Fiscal Year (Month)	預 算 數 Budget Amount (A)	查 定 數 Audited Amount		
		合 計 Total	本 年 度 Current FY	以 前 年 度 Previous FY
88年下半年及89年度 JULY 1999 to FY2000	4 058 634 000	4 508 169 420	4 503 796 819	4 372 601
90 年 度 FY 2001	2 923 239 000	2 963 185 896	2 958 633 548	4 552 348
91 年 度 FY 2002	3 121 917 000	2 944 467 649	2 940 108 676	4 358 973
92 年 度 FY 2003	3 073 446 000	3 329 632 048	3 325 720 705	3 911 343
93 年 度 FY 2004	3 000 000 000	3 346 641 084	3 337 759 773	8 881 311
94 年 度 FY 2005	3 124 057 000	3 622 353 250	3 615 572 362	6 780 888
95 年 度 FY 2006	3 344 000 000	3 766 379 307	3 755 601 122	10 778 185
96 年 度 FY 2007	3 590 000 000	3 888 454 981	3 873 555 888	14 899 093
97 年 度 FY 2008	3 700 000 000	4 609 282 181	4 588 774 708	20 507 473
98 年 度 FY 2009	3 800 000 000	3 925 051 668	3 906 121 491	18 930 177
1 月 Jan.	489 766 000	611 696 098	592 319 293	19 376 805
2 月 Feb.	83 822 000	73 309 285	73 785 351	- 476 066
3 月 Mar.	520 806 000	519 445 009	519 345 462	99 547
4 月 Apr.	82 276 000	78 275 417	78 391 394	- 115 977
5 月 May	569 020 000	532 851 674	532 871 174	- 19 500
6 月 June	110 890 000	122 811 939	122 654 254	157 685
7 月 July	588 953 000	555 589 385	555 773 828	- 184 443
8 月 Aug.	158 677 000	155 497 255	155 399 940	97 315
9 月 Sept.	522 701 000	537 129 396	536 853 802	275 594
10 月 Oct.	69 519 000	90 833 900	91 112 178	- 278 278
11 月 Nov.	500 488 000	528 694 042	528 452 195	241 847
12 月 Dec.	103 082 000	118 918 268	119 162 620	- 244 352

Table 2. Budget Amount, Audited Amount and Actual Collection
in Recent Years (Cont. 8)

C. Revenues from Taxes

7. Stamp Tax

Unit : N.T.\$1

實徵數 Actual Collection			退還以前年度 歲入款 Tax Income Returned (4)	實徵淨額 Net Actual Collection (1-4=5)	實徵淨額 占預算數 % Net Actual Collection /Budge Amount (5/A)×100
合計 Total (2+3=1)	本年度 Current FY (2)	以前年度 Previous FY (3)			
4 502 758 394	4 502 232 099	526 295	36 904 637	4 465 853 757	110.0
2 958 831 320	2 957 848 708	982 612	27 532 389	2 931 298 931	100.3
2 939 851 983	2 939 341 308	510 675	3 033 432	2 936 818 551	94.1
3 320 150 514	3 319 839 274	311 240	2 128 302	3 318 022 212	108.0
3 340 833 549	3 337 591 413	3 242 136	11 613 815	3 329 219 734	111.0
3 588 199 738	3 585 960 872	2 238 866	3 545 063	3 584 654 675	114.7
3 751 018 926	3 741 648 032	9 370 894	1 713 858	3 749 305 068	112.1
3 868 754 971	3 854 892 522	13 862 449	437 622	3 868 317 349	107.8
4 575 045 907	4 555 749 565	19 296 342	1 704 717	4 573 341 190	123.6
3 908 255 404	3 890 354 445	17 900 959	2 724 686	3 905 530 718	102.8
597 195 205	579 541 107	17 654 098	132 724	597 062 481	121.9
74 735 677	74 808 638	- 72 961	960	74 734 717	89.2
515 749 036	515 630 970	118 066	9 949	515 739 087	99.0
79 748 917	79 731 077	17 840	123 594	79 625 323	96.8
533 933 520	533 860 156	73 364	22 115	533 911 405	93.8
120 016 830	120 012 108	4 722	456 105	119 560 725	107.8
556 241 840	556 181 079	60 761	53 060	556 188 780	94.4
157 185 805	157 190 493	- 4 688	109 757	157 076 048	99.0
537 702 195	537 378 642	323 553	278 685	537 423 510	102.8
91 999 335	92 274 830	- 275 495	745 585	91 253 750	131.3
527 692 210	527 692 150	60	759 213	526 932 997	105.3
116 054 834	116 053 195	1 639	32 939	116 021 895	112.6

表 2 歷年各項稅捐預算數、查定數與實徵數 (續9)

三. 稅課收入

(八)娛樂稅

單位：新臺幣元

年度(月)別 Fiscal Year (Month)	預算數 Budget Amount (A)	查定數 Audited Amount		
		合計 Total	本年度 Current FY	以前年度 Previous FY
88年下半年及89年度 JULY 1999 to FY2000	250 883 000	352 178 482	290 790 166	61 388 316
90 年度 FY 2001	178 098 000	278 222 384	226 533 906	51 688 478
91 年度 FY 2002	201 917 000	297 495 573	224 734 307	72 761 266
92 年度 FY 2003	210 777 000	301 866 241	199 199 209	102 667 032
93 年度 FY 2004	203 851 000	290 540 571	230 696 490	59 844 081
94 年度 FY 2005	210 000 000	305 317 612	246 157 608	59 160 004
95 年度 FY 2006	238 000 000	305 881 025	245 462 724	60 418 301
96 年度 FY 2007	240 000 000	275 783 980	220 725 583	55 058 397
97 年度 FY 2008	242 000 000	268 489 788	224 280 384	44 209 404
98 年度 FY 2009	220 000 000	242 229 432	212 177 330	30 052 102
1 月 Jan.	22 047 000	64 465 698	19 292 119	45 173 579
2 月 Feb.	14 874 000	16 046 393	16 331 383	- 284 990
3 月 Mar.	19 075 000	24 068 523	26 064 206	- 1 995 683
4 月 Apr.	14 905 000	14 859 962	17 137 712	- 2 277 750
5 月 May	19 483 000	12 947 083	13 074 767	- 127 684
6 月 June	18 372 000	16 053 099	16 334 903	- 281 804
7 月 July	17 212 000	10 416 099	15 938 808	- 5 522 709
8 月 Aug.	18 222 000	23 470 966	23 701 491	- 230 525
9 月 Sept.	27 084 000	14 649 609	14 755 143	- 105 534
10 月 Oct.	15 461 000	12 842 490	16 099 159	- 3 256 669
11 月 Nov.	16 880 000	19 051 185	19 287 963	- 236 778
12 月 Dec.	16 385 000	13 358 325	14 159 676	- 801 351

Table 2. Budget Amount, Audited Amount and Actual Collection
in Recent Years (Cont. 9)

C. Revenues from Taxes

8. Amusement Tax

Unit : N.T.\$1

實徵數 Actual Collection			退還以前年度 歲入款 Tax Income Returned (4)	實徵淨額 Net Actual Collection (1-4=5)	實徵淨額 占預算數 % Net Actual Collection /Budge Amount (5/A)×100
合計 Total (2+3=1)	本年度 Current FY (2)	以前年度 Previous FY (3)			
280 618 941	273 524 651	7 094 290	7 111	280 611 830	111.8
194 688 365	189 379 072	5 309 293	128 594	194 559 771	109.2
191 780 945	182 915 909	8 865 036	152 477	191 628 468	94.9
239 032 108	187 440 041	51 592 067	9 170	239 022 938	113.4
226 986 463	220 654 104	6 332 359	121 561	226 864 902	111.3
242 091 551	237 515 640	4 575 911	4 027	242 087 524	115.3
244 097 516	238 934 679	5 162 837	97 763	243 999 753	102.5
216 736 034	212 172 220	4 563 814	19 492 764	197 243 270	82.2
221 995 693	218 593 813	3 401 880	9 506 701	212 488 992	87.8
210 098 246	207 121 900	2 976 346	75 284	210 022 962	95.5
18 231 160	17 713 663	517 497	18 800	18 212 360	82.6
15 716 197	15 348 716	367 481	1 936	15 714 261	105.6
27 113 836	26 782 343	331 493	—	27 113 836	142.1
16 583 038	16 336 883	246 155	—	16 583 038	111.3
12 937 077	12 414 144	522 933	—	12 937 077	66.4
17 137 560	16 981 927	155 633	48 241	17 089 319	93.0
15 707 167	15 472 705	234 462	—	15 707 167	91.3
16 056 052	15 952 107	103 945	3 913	16 052 139	88.1
21 801 183	21 669 368	131 815	—	21 801 183	80.5
15 815 016	15 692 378	122 638	—	15 815 016	102.3
19 038 422	18 935 237	103 185	2 394	19 036 028	112.8
13 961 538	13 822 429	139 109	—	13 961 538	85.2

表 2 歷年各項稅捐預算數、查定數與實徵數 (續10)

三. 稅課收入

(九) 九年國民義務教育附徵教育經費

單位：新臺幣元

1.計

年度(月)別 Fiscal Year (Month)	預算數 Budget Amount (A)	查定數 Audited Amount		
		合計 Total	本年度 Current FY	以前年度 Previous FY
88年下半年及89年度 JULY 1999 to FY2000	1 768 252 000	114 466 102	5 876 698	108 589 404
90 年度 FY 2001	-	72 578 059	2 536 313	70 041 746
91 年度 FY 2002	-	49 743 293	560 584	49 182 709
92 年度 FY 2003	-	39 039 909	111 764	38 928 145
93 年度 FY 2004	-	31 816 227	5 444	31 810 783
94 年度 FY 2005	-	26 775 123	28 543	26 746 580
95 年度 FY 2006	-	21 939 547	-	21 939 547
96 年度 FY 2007	-	16 530 226	-	16 530 226
97 年度 FY 2008	-	12 539 866	-	12 539 866
98 年度 FY 2009	-	8 274 576	-	8 274 576
1 月 Jan.	-	11 918 395	-	11 918 395
2 月 Feb.	-	- 236 735	-	- 236 735
3 月 Mar.	-	- 188 952	-	- 188 952
4 月 Apr.	-	- 184 517	-	- 184 517
5 月 May	-	- 43 393	-	- 43 393
6 月 June	-	- 57 200	-	- 57 200
7 月 July	-	- 1 439 331	-	- 1 439 331
8 月 Aug.	-	- 218 313	-	- 218 313
9 月 Sept.	-	- 253 547	-	- 253 547
10 月 Oct.	-	- 544 990	-	- 544 990
11 月 Nov.	-	- 274 967	-	- 274 967
12 月 Dec.	-	- 201 874	-	- 201 874

Table 2. Budget Amount, Audited Amount and Actual Collection
in Recent Years (Cont. 10)

C. Revenues from Taxes

9. Education Surtax

(1)Subtotal

Unit : N.T.\$1

實徵數 Actual Collection			退還以前年度 歲入款 Tax Income Returned (4)	實徵淨額 Net Actual Collection (1-4=5)	實徵淨額 占預算數 % Net Actual Collection /Budge Amount (5/A)×100
合計 Total (2+3=1)	本年度 Current FY (2)	以前年度 Previous FY (3)			
27 872 825	4 888 352	22 984 473	574 374	27 298 451	1.5
8 525 073	2 398 414	6 126 659	943 244	7 581 829	--
5 579 563	464 576	5 114 987	354 312	5 225 251	--
3 054 319	110 532	2 943 787	78 424	2 975 895	--
1 921 591	5 444	1 916 147	1 515	1 920 076	--
2 913 698	28 543	2 885 155	9 414	2 904 284	--
1 303 967	-	1 303 967	38 877	1 265 090	--
1 386 379	-	1 386 379	12 263	1 374 116	--
755 593	-	755 593	-	755 593	--
355 000	-	355 000	1 231 783	- 876 783	--
184 081	—	184 081	—	184 081	--
- 151 671	—	- 151 671	227 111	- 378 782	--
6 216	—	6 216	—	6 216	--
32 885	—	32 885	7 203	25 682	--
5 982	—	5 982	56 532	- 50 550	--
24	—	24	545 419	- 545 395	--
1 105	—	1 105	367 368	- 366 263	--
99 500	—	99 500	—	99 500	--
3 273	—	3 273	—	3 273	--
27 018	—	27 018	322	26 696	--
6 297	—	6 297	27 828	- 21 531	--
140 290	—	140 290	—	140 290	--

表 2 歷年各項稅捐預算數、查定數與實徵數 (續11)

三. 稅課收入

(九) 九年國民義務教育附徵教育經費

單位：新臺幣元

2. 房屋稅

年度(月)別 Fiscal Year (Month)	預 算 數 Budget Amount (A)	查 定 數 Audited Amount		
		合 計 Total	本 年 度 Current FY	以 前 年 度 Previous FY
88年下半年及89年度 JULY 1999 to FY2000	1 692 987 000	96 855 364	5 706 580	91 148 784
90 年 度 FY 2001	-	61 706 686	2 532 248	59 174 438
91 年 度 FY 2002	-	42 621 450	558 089	42 063 361
92 年 度 FY 2003	-	33 413 248	93 128	33 320 120
93 年 度 FY 2004	-	26 823 992	5 019	26 818 973
94 年 度 FY 2005	-	22 852 091	28 543	22 823 548
95 年 度 FY 2006	-	18 474 872	-	18 474 872
96 年 度 FY 2007	-	13 738 671	-	13 738 671
97 年 度 FY 2008	-	10 259 504	-	10 259 504
98 年 度 FY 2009	-	7 692 721	-	7 692 721
1 月 Jan.	-	9 659 879	-	9 659 879
2 月 Feb.	-	- 220 109	-	- 220 109
3 月 Mar.	-	- 155 850	-	- 155 850
4 月 Apr.	-	- 78 886	-	- 78 886
5 月 May	-	- 26 557	-	- 26 557
6 月 June	-	- 35 256	-	- 35 256
7 月 July	-	- 271 496	-	- 271 496
8 月 Aug.	-	- 169 439	-	- 169 439
9 月 Sept.	-	- 253 547	-	- 253 547
10 月 Oct.	-	- 397 037	-	- 397 037
11 月 Nov.	-	- 226 025	-	- 226 025
12 月 Dec.	-	- 132 956	-	- 132 956

Table 2. Budget Amount, Audited Amount and Actual Collection
in Recent Years (Cont. 11)

C. Revenues from Taxes

9. Education Surtax

(2) House Tax

Unit : N.T.\$1

實徵數 Actual Collection			退還以前年度 歲入款 Tax Income Returned (4)	實徵淨額 Net Actual Collection (1-4=5)	實徵淨額 占預算數 % Net Actual Collection /Budge Amount (5/A)×100
合計 Total (2+3=1)	本年度 Current FY (2)	以前年度 Previous FY (3)			
26 166 570	4 786 612	21 379 958	573 496	25 593 074	1.5
7 921 596	2 398 414	5 523 182	921 190	7 000 406	--
5 322 825	462 081	4 860 744	354 312	4 968 513	--
2 960 859	91 896	2 868 963	78 424	2 882 435	--
1 754 868	5 019	1 749 849	1 515	1 753 353	--
2 831 690	28 543	2 803 147	9 414	2 822 276	--
1 251 965	-	1 251 965	38 877	1 213 088	--
1 307 026	-	1 307 026	11 356	1 295 670	--
735 622	-	735 622	-	-	--
343 930	-	343 930	1 231 783	- 887 853	--
184 081	—	184 081	—	184 081	--
- 151 671	—	- 151 671	227 111	- 378 782	--
6 216	—	6 216	—	6 216	--
22 679	—	22 679	7 203	15 476	--
5 982	—	5 982	56 532	- 50 550	--
24	—	24	545 419	- 545 395	--
1 105	—	1 105	367 368	- 366 263	--
98 636	—	98 636	—	98 636	--
3 273	—	3 273	—	3 273	--
27 018	—	27 018	322	26 696	--
6 297	—	6 297	27 828	- 21 531	--
140 290	—	140 290	—	140 290	--

表 2 歷年各項稅捐預算數、查定數與實徵數 (續12)

三. 稅課收入

(九) 九年國民義務教育附徵教育經費

單位：新臺幣元

3. 娛樂稅

年度(月)別 Fiscal Year (Month)	預算數 Budget Amount (A)	查定數 Audited Amount		
		合計 Total	本年度 Current FY	以前年度 Previous FY
88年下半年及89年度 JULY 1999 to FY2000	75 265 000	17 610 738	170 118	17 440 620
90 年度 FY 2001	-	10 871 373	4 065	10 867 308
91 年度 FY 2002	-	7 121 843	2 495	7 119 348
92 年度 FY 2003	-	5 626 661	18 636	5 608 025
93 年度 FY 2004	-	4 992 235	425	4 991 810
94 年度 FY 2005	-	3 923 032	-	3 923 032
95 年度 FY 2006	-	3 464 675	-	3 464 675
96 年度 FY 2007	-	2 791 555	-	2 791 555
97 年度 FY 2008	-	2 280 362	-	2 280 362
98 年度 FY 2009	-	581 855	-	581 855
1 月 Jan.	-	2 258 516	-	2 258 516
2 月 Feb.	-	- 16 626	-	- 16 626
3 月 Mar.	-	- 33 102	-	- 33 102
4 月 Apr.	-	- 105 631	-	- 105 631
5 月 May	-	- 16 836	-	- 16 836
6 月 June	-	- 21 944	-	- 21 944
7 月 July	-	- 1 167 835	-	- 1 167 835
8 月 Aug.	-	- 48 874	-	- 48 874
9 月 Sept.	-	-	-	-
10 月 Oct.	-	- 147 953	-	- 147 953
11 月 Nov.	-	- 48 942	-	- 48 942
12 月 Dec.	-	- 68 918	-	- 68 918

Table 2. Budget Amount, Audited Amount and Actual Collection
in Recent Years (Cont. 12)

C. Revenues from Taxes

9. Education Surtax

(3) Amusement Tax

Unit : N.T.\$1

實徵數 合計 Total (2+3=1)	Actual Collection		退還以前年度 歲入款 Tax Income Returned (4)	實徵淨額 Net Actual Collection (1-4=5)	實徵淨額 占預算數 % Net Actual Collection /Budge Amount (5/A)×100
	本年度 Current FY (2)	以前年度 Previous FY (3)			
1 706 255	101 740	1 604 515	878	1 705 377	2.3
603 477	-	603 477	22 054	581 423	--
256 738	2 495	254 243	-	256 738	--
93 460	18 636	74 824	-	93 460	--
166 723	425	166 298	-	166 723	--
82 008	-	82 008	-	82 008	--
52 002	-	52 002	-	52 002	--
79 353	-	79 353	907	78 446	--
19 971	-	19 971	-	19 971	--
11 070	-	11 070	-	11 070	--
--	--	--	--	--	--
--	--	--	--	--	--
--	--	--	--	--	--
10 206	--	10 206	--	10 206	--
--	--	--	--	--	--
--	--	--	--	--	--
--	--	--	--	--	--
864	--	864	--	864	--
--	--	--	--	--	--
--	--	--	--	--	--
--	--	--	--	--	--
--	--	--	--	--	--

表 2 歷年各項稅捐預算數、查定數與實徵數 (續13)

四. 工程受益費

單位：新臺幣元

年度(月)別 Fiscal Year (Month)	預算數 Budget Amount (A)	查定數 Audited Amount		
		合計 Total	本年度 Current FY	以前年度 Previous FY
88年下半年及89年度 JULY 1999 to FY2000	-	49 171 935	-	49 171 935
90 年度 FY 2001	-	11 004 539	-	11 004 539
91 年度 FY 2002	-	7 168 327	-	7 168 327
92 年度 FY 2003	-	5 403 633	-	5 403 633
93 年度 FY 2004	-	3 879 407	-	3 879 407
94 年度 FY 2005	-	73 882	-	73 882
95 年度 FY 2006	-	45 351	-	45 351
96 年度 FY 2007	-	116 439	-	116 439
97 年度 FY 2008	-	-	-	-
98 年度 FY 2009	-	-	-	-
1 月 Jan.	-	-	-	-
2 月 Feb.	-	-	-	-
3 月 Mar.	-	-	-	-
4 月 Apr.	-	-	-	-
5 月 May	-	-	-	-
6 月 June	-	-	-	-
7 月 July	-	-	-	-
8 月 Aug.	-	-	-	-
9 月 Sept.	-	-	-	-
10 月 Oct.	-	-	-	-
11 月 Nov.	-	-	-	-
12 月 Dec.	-	-	-	-

表 2 歷年各項稅捐預算數、查定數與實徵數 (續14)

五. 罰鍰收入

單位：新臺幣元

年度(月)別 Fiscal Year (Month)	預 算 數 Budget Amount (A)	查 定 數 Audited Amount		
		合 計 Total	本 年 度 Current FY	以 前 年 度 Previous FY
88年下半年及89年度 JULY 1999 to FY2000	518 854 000	21 603 229 196	7 505 219 482	14 098 009 714
90 年 度 FY 2001	101 718 000	23 341 069 140	4 786 531 875	18 554 537 265
91 年 度 FY 2002	141 433 000	24 790 150 013	3 804 728 580	20 985 421 433
92 年 度 FY 2003	109 887 000	510 907 382	111 224 099	399 683 283
93 年 度 FY 2004	123 021 000	489 809 033	117 152 766	372 656 267
94 年 度 FY 2005	188 000 000	464 605 562	118 648 479	345 957 083
95 年 度 FY 2006	183 000 000	437 452 233	72 706 354	364 745 879
96 年 度 FY 2007	183 000 000	442 108 236	126 466 198	315 642 038
97 年 度 FY 2008	204 000 000	475 339 022	162 206 174	313 132 848
98 年 度 FY 2009	201 000 000	494 714 768	157 439 459	337 275 309
1 月 Jan.	12 516 000	296 650 990	6 439 466	290 211 524
2 月 Feb.	18 588 000	11 781 899	3 427 174	8 354 725
3 月 Mar.	24 336 000	12 362 098	6 237 207	6 124 891
4 月 Apr.	9 465 000	24 291 208	18 883 755	5 407 453
5 月 May	27 072 000	27 848 587	20 386 732	7 461 855
6 月 June	17 634 000	39 090 374	23 861 714	15 228 660
7 月 July	22 635 000	13 400 114	7 482 584	5 917 530
8 月 Aug.	19 617 000	- 19 606 823	3 147 716	- 22 754 539
9 月 Sept.	10 107 000	21 301 924	17 044 618	4 257 306
10 月 Oct.	10 548 000	13 691 572	6 473 812	7 217 760
11 月 Nov.	12 045 000	21 938 421	16 047 809	5 890 612
12 月 Dec.	16 437 000	31 964 404	28 006 872	3 957 532

附註：自88年下半年及89年度起預算數不包含代徵營業稅之罰鍰收入；另自92年1月1日起營業稅由財政部臺北市國稅局徵收，92年度起資料不含營業稅。

Table 2. Budget Amount, Audited Amount and Actual Collection
in Recent Years (Cont. 14)

E. Punitive Fine Revenue

Unit : N.T.\$1

實徵數 Actual Collection		退還以前年度 歲入款 Tax Income Returned (4)	實徵淨額 Net Actual Collection (1-4=5)	實徵淨額 占預算數 % Net Actual Collection /Budge Amount (5/A)×100	
合計 Total (2+3=1)	本年度 Current FY (2)				以前年度 Previous FY (3)
1 119 642 742	655 139 388	464 503 354	33 634 563	1 086 008 179	--
696 806 043	299 071 084	397 734 959	34 702 472	662 103 571	--
589 909 893	278 404 989	311 504 904	74 175 305	515 734 588	--
203 809 102	57 071 525	146 737 577	202 799 526	1 009 576	0.9
227 139 704	93 764 480	133 375 224	47 722 560	179 417 144	145.8
223 858 767	67 694 444	156 164 323	13 162 067	210 696 700	112.1
230 087 703	53 836 140	176 251 563	4 777 848	225 309 855	123.1
191 975 376	58 776 047	133 199 329	6 943 632	185 031 744	101.1
191 887 419	64 189 183	127 698 236	8 921 665	182 965 754	89.7
199 652 733	58 490 467	141 162 266	47 262 251	152 390 482	75.8
34 883 629	310 041	34 573 588	645 690	34 237 939	273.6
12 675 880	1 685 524	10 990 356	567 617	12 108 263	65.1
16 314 196	3 138 374	13 175 822	1 684 084	14 630 112	60.1
12 468 293	3 344 494	9 123 799	6 200 970	6 267 323	66.2
16 854 032	6 912 764	9 941 268	6 648 907	10 205 125	37.7
28 047 401	10 285 060	17 762 341	6 876 910	21 170 491	120.1
16 458 420	7 314 349	9 144 071	3 821 849	12 636 571	55.8
12 125 015	3 202 381	8 922 634	606 651	11 518 364	58.7
11 527 819	4 419 089	7 108 730	315 802	11 212 017	110.9
12 072 922	4 508 200	7 564 722	2 092 804	9 980 118	94.6
11 230 816	5 502 479	5 728 337	1 012 511	10 218 305	84.8
14 994 310	7 867 712	7 126 598	16 788 456	- 1 794 146	--

表 2 歷年各項稅捐預算數、查定數與實徵數 (續15完)

六. 規費收入

單位：新臺幣元

監證費

年度(月)別 Fiscal Year (Month)	預算數 Budget Amount (A)	查定數 Audited Amount		
		合計 Total	本年度 Current FY	以前年度 Previous FY
88年下半年及89年度 JULY 1999 to FY2000	53 381 000	5 715 712	4 633 033	1 082 679
90 年度 FY 2001	-	40 825	13 779	27 046
91 年度 FY 2002	-	117 588	45 177	72 411
92 年度 FY 2003	-	1 038 564	15 968	1 022 596
93 年度 FY 2004	-	593	-	593
94 年度 FY 2005	-	-	-	-
95 年度 FY 2006	-	-	-	-
96 年度 FY 2007	-	4 097	-	4 097
97 年度 FY 2008	-	-	-	-
98 年度 FY 2009	-	149 080	-	149 080
1 月 Jan.	-	-	-	-
2 月 Feb.	-	67	-	67
3 月 Mar.	-	-	-	-
4 月 Apr.	-	-	-	-
5 月 May	-	-	-	-
6 月 June	-	149 013	-	149 013
7 月 July	-	-	-	-
8 月 Aug.	-	-	-	-
9 月 Sept.	-	-	-	-
10 月 Oct.	-	-	-	-
11 月 Nov.	-	-	-	-
12 月 Dec.	-	-	-	-

附註：自88年7月15日起停徵契稅監證費。

表 3 各項稅捐納庫數

一. 歷年別

單位：新臺幣元

年 度 (月) 別 Fiscal Year (Month)	實 徵 數 Actual Collection	納 庫 數	
		合 計 Total	國 庫 Nation Treasury
88年下半年及89年度 JULY 1999 to FY2000 ①	234 928 562 816	234 926 295 407	91 984 113 726
90 年 度 FY 2001	141 585 031 899	141 585 031 899	58 208 752 395
91 年 度 FY 2002 ②	93 530 494 162	93 528 617 618	19 597 820 873
92 年 度 FY 2003 ③	52 727 536 378	52 722 373 825	—
93 年 度 FY 2004	58 546 075 931	58 545 599 695	—
94 年 度 FY 2005	60 821 499 933	60 821 258 612	—
95 年 度 FY 2006 ④	59 935 082 828	59 934 140 690	—
96 年 度 FY 2007 ⑤	62 211 212 658	62 211 212 658	—
97 年 度 FY 2008 ⑥	57 349 343 608	57 349 343 608	—
98 年 度 FY 2009 ⑦	57 906 303 509	57 906 010 169	—
1 月 Jan.	1 755 520 231	1 050 391 494	—
2 月 Feb.	1 083 234 132	1 474 958 691	—
3 月 Mar.	2 178 606 194	1 863 403 069	—
4 月 Apr.	5 714 128 969	4 177 904 538	—
5 月 May	9 426 733 515	7 012 839 098	—
6 月 June	6 678 555 750	10 474 183 035	—
7 月 July	2 324 896 698	2 417 687 677	—
8 月 Aug.	2 017 662 849	2 013 484 581	—
9 月 Sept.	2 554 143 554	2 322 480 467	—
10 月 Oct.	2 370 485 340	2 125 792 525	—
11 月 Nov.	15 545 938 001	6 619 611 230	—
12 月 Dec.	6 256 398 276	16 353 273 764	—

資料來源：根據本處會計室徵課會計報告編製。

附 註：①以前年度以實物抵繳712,192元於88年下半年及89年度變賣後納庫。

②以前年度以實物抵繳1,139,595元於91年度變賣後納庫。

③以前年度以實物抵繳3,677元於92年度變賣後納庫。

Table 3. Taxation Forwarded to Treasury

A. Fiscal Year

Unit : N.T.\$1

Pay to Treasury			未納庫數 Unpay to Treasury
中央統籌專戶 Distribution of Central Gov't	重建基金庫 Reconstruction Fund	市庫 The Municipal Treasury	
57 776 740 628	—	85 165 441 053	51 382 219
36 559 517 141	—	46 816 762 363	51 382 219
12 155 647 384	14 535 089 654	47 240 059 707	52 119 168
—	—	52 722 373 825	57 278 044
—	—	58 545 599 695	57 754 280
—	—	60 821 258 612	57 995 601
—	—	59 934 140 690	58 914 091
—	—	62 211 212 658	58 887 328
—	—	57 349 343 608	58 886 859
—	—	57 906 010 169	58 983 234
—	—	1 050 391 494	705 128 737
—	—	1 474 958 691	313 404 178
—	—	1 863 403 069	628 607 303
—	—	4 177 904 538	2 164 831 734
—	—	7 012 839 098	4 578 726 151
—	—	10 474 183 035	783 098 866
—	—	2 417 687 677	690 307 887
—	—	2 013 484 581	694 486 155
—	—	2 322 480 467	926 149 242
—	—	2 125 792 525	1 170 842 057
—	—	6 619 611 230	10 097 168 828
—	—	16 353 273 764	293 340

④以前年度以實物抵繳23,648元於95年度變賣後納庫。

⑤以前年度以實物抵繳26,763元於96年度變賣後納庫。

⑥以前年度以實物抵繳469元於97年度變賣後納庫。

⑦以前年度以實物抵繳196,965元於98年度變賣後納庫。

表 3 各項稅捐納庫數(續)

二. 稅目別

98年度

單位：新臺幣元

稅目別 Item of Tax	實徵數 Actual Collection	納庫數 Pay to Treasury			
		合計 Total	國庫 The Nation Treasury	中央統籌專戶 Distribution of Central Gov't	重建基金庫 Reconstruction Fund
總計 Grand Total	57 906 303 509	57 906 010 169	—	—	—
地價稅 Land Value Tax	18 836 109 030	18 836 285 347	—	—	—
土地增值稅 Land value Increment Tax	15 609 940 194	15 609 455 565	—	—	—
房屋稅 House Tax	10 307 459 162	10 307 459 162	—	—	—
使用牌照稅 Vehicle License Tax	6 471 544 379	6 471 544 379	—	—	—
契稅 Deed Tax	2 362 740 281	2 362 740 281	—	—	—
印花稅 Stamp Tax	3 908 255 404	3 908 255 404	—	—	—
娛樂稅 Amusement Tax	210 098 246	210 098 246	—	—	—
教育經費 Education Surtax	355 000	355 000	—	—	—
工程受益費 Construction Benefit Fee	—	—	—	—	—
罰鍰收入 Punitive Fine Revenue	199 652 733	199 667 705	—	—	—
規費收入 Fees Revenue	149 080	149 080	—	—	—

Table 3. Taxation Forwarded to Treasury (Cont.)

B.Item of Tax				
FY 2009				
Unit : N.T.\$1				
退還以前年度歲入款 Tax Income Returned				
市 庫 The Municipal Treasury	合 計 Total	國 庫 The Nation Treasury	中央統籌專戶 Distribution of Central Gov't	市 庫 The Municipal Treasury
57 906 010 169	408 280 057	—	—	408 280 057
18 836 285 347	133 715 429	—	—	133 715 429
15 609 455 565	196 024 352	—	—	196 024 352
10 307 459 162	11 972 825	—	—	11 972 825
6 471 544 379	9 534 915	—	—	9 534 915
2 362 740 281	5 738 532	—	—	5 738 532
3 908 255 404	2 724 686	—	—	2 724 686
210 098 246	75 284	—	—	75 284
355 000	1 231 783	—	—	1 231 783
—	—	—	—	—
199 667 705	47 262 251	—	—	47 262 251
149 080	—	—	—	—

表 4 歷年各項稅捐實徵淨額及指數

基 比：90年度=100
 環 比：上年度=100
 分 配 比：各年度總計=100

單位：新臺幣千元

稅 目 別 Item of Tax	89年度 FY2000	90年度 FY2001			91年度	
	實徵淨額 Net Actual Collection	實徵淨額 Net Actual Collection	指數 Index		分配比 Shares	實徵淨額 Net Actual Collection
			基 比 Fixed Index	環 比 Link Index		
總 計 Grand Total	57 005 445	46 767 982	100.0	82.0	100.0	46 151 760
稅 課 收 入 Revenues from Taxes	56 191 408	46 095 140	100.0	82.0	98.6	45 628 762
地 價 稅 Land Value Tax	16 090 391	17 530 291	100.0	108.9	37.5	16 698 444
土地增值稅 Land Value Increment Tax	20 392 933	9 218 129	100.0	45.2	19.7	9 448 255
房 屋 稅 House Tax	9 036 177	9 107 966	100.0	100.8	19.5	8 865 866
使用牌照稅 Vehicle License Tax	5 787 734	5 782 038	100.0	99.9	12.4	5 873 972
契 稅 Deed Tax	1 638 842	1 323 276	100.0	80.7	2.8	1 608 553
印 花 稅 Stamp Tax	3 040 337	2 931 299	100.0	96.4	6.3	2 936 819
娛 樂 稅 Amusement Tax	188 530	194 560	100.0	103.2	0.4	191 628
教育經費 Education Surtax	16 464	7 581	100.0	46.0	0.0	5 225
工程受益費 Construction Benefit Fee	28 237	10 698	100.0	37.9	0.0	7 146
罰 鍰 收 入 Punitive Fine Revenue	785 631	662 103	100.0	84.3	1.4	515 735
規 費 收 入 Fees Revenue	169	41	100.0	24.3	0.0	117
契稅監證費 Fees	169	41	100.0	24.3	0.0	117
營 業 稅 Business Tax	95 974 314	91 880 751	100.0	95.7	--	29 082 990

資料來源：根據本處會計室徵課會計報告編製。

附 註：1. 各年度實徵淨額係從1月至12月。
 2. 營業稅自88年7月起改為國稅，由本處代徵。

Table 4. Net Amount Remitted and Index in Recent Years

Fixed Index:FY2001=100

Link Index>Last Year=100

Shares:Total=100

Unit:N.T.\$1,000

FY 2002			92年度 FY2003				93年度 FY2004				
指數 Index		分配比 Shares	實徵淨額 Net Actual Collection	指數 Index		分配比 Shares	實徵淨額 Net Actual Collection	指數 Index		分配比 Shares	
基 比 Fixed Index	環 比 Link Index			基 比 Fixed Index	環 比 Link Index			基 比 Fixed Index	環 比 Link Index		
98.7	98.7	100.0	52 015 208	111.2	112.7	100.0	58 044 127	124.1	111.6	100.0	
99.0	99.0	98.9	52 007 761	112.8	114.0	100.0	57 860 878	125.5	111.3	99.7	
95.3	95.3	36.2	16 858 390	96.2	101.0	32.4	17 105 907	97.6	101.5	29.5	
102.5	102.5	20.5	14 314 143	155.3	151.5	27.5	19 249 448	208.8	134.5	33.2	
97.3	97.3	19.2	9 190 336	100.9	103.7	17.7	9 393 066	103.1	102.2	16.2	
101.6	101.6	12.7	6 087 113	105.3	103.6	11.7	6 344 755	109.7	104.2	10.9	
121.6	121.6	3.5	1 997 758	151.0	124.2	3.8	2 209 697	167.0	110.6	3.8	
100.2	100.2	6.4	3 318 022	113.2	113.0	6.4	3 329 220	113.6	100.3	5.7	
98.5	98.5	0.4	239 023	122.9	124.7	0.5	226 865	116.6	94.9	0.4	
68.9	68.9	0.0	2 976	39.3	57.0	0.0	1 920	25.3	64.5	0.0	
66.8	66.8	0.0	5 401	50.5	75.6	0.0	3 862	36.1	71.5	0.0	
77.9	77.9	1.1	1 010	0.2	0.2	0.0	179 417	27.1	17 771.5	0.3	
285.4	285.4	0.0	1 037	2 528.4	886.0	0.0	- 30	--	--	-0.0	
285.4	285.4	0.0	1 037	2 528.4	886.0	0.0	- 30	--	--	-0.0	
31.7	31.7	--	--	--	--	--	--	--	--	--	

3. 91年度代徵營業稅不含金融重建基金，且自91年度起海關代徵進口營業稅，致本市營業稅稅收大幅減少。

4. 92年度起營業稅由臺北市國稅局徵收。

表 5 本處各項稅捐稽徵成本①②

Table 5. Cost of Tax Levying ①②

年度及稅目別 Fiscal Year & Item of Tax	實徵淨額 (千元) Net Actual Collection (N.T.\$1000) (1)	實支經費 (元) Expense (N.T.\$1) (2)	每千元成本 (元) Cost of \$1,000 (2)/(1)
88年下半年及89年度 JULY 1999 to FY2000	229 934 362	2 248 102 010	9.7771
90 年 度 FY 2001	137 975 892	1 506 262 061	10.9168
91 年 度 FY 2002	89 225 549	1 514 969 747	16.9791
92 年 度 FY 2003	52 007 761	933 098 843	17.9415
93 年 度 FY 2004	57 860 878	931 864 861	16.1053
94 年 度 FY 2005	60 332 240	896 828 571	14.8648
95 年 度 FY 2006	59 333 787	914 484 276	15.4125
96 年 度 FY 2007	61 695 799	898 794 972	14.5682
97 年 度 FY 2008	56 570 534	894 798 178	15.8174
98 年 度 FY 2009	57 345 484	894 489 263	15.5983
地 價 稅 Land Value Tax	18 702 394	266 777 491	14.2643
土 地 增 值 稅 Land Value Increment Tax	15 413 916	221 169 160	14.3487
房 屋 稅 House Tax	10 294 598	187 788 506	18.2415
使用牌照稅 Vehicle License Tax	6 462 009	116 921 549	18.0937
契 稅 Deed Tax	2 357 002	40 699 411	17.2674
印 花 稅 Stamp Tax	3 905 531	34 094 682	8.7298
娛 樂 稅 Amusement Tax	210 034	27 038 464	128.7337

資料來源：根據本處會計室資料編製。

附註：①83年度起編算原則係依據財政部賦稅署擬訂之各稅稽徵成本計算方式一致性規定說明書之原則核計；自88年下半年及89年度起營業稅係代徵稅收，91年度本表營業稅實徵淨額包括金融重建基金，不含海關代徵進口營業稅，92年1月1日起營業稅由財政部臺北市國稅局徵收，自92年度起資料不含營業稅。

②各稅目附加捐(教育經費)列入其本稅實徵淨額計算。

參、稅源及其他

III . Tax Sources and Others

表 6 地價稅稅源

單位 { 面積：公頃
金額：新臺幣千元

年別及稅地種類別 Year & Classification	戶數 No. of House	筆數 Plots
94 年 2005	789 630	1 540 331
95 年 2006	801 365	1 677 391
96 年 2007	810 293	1 734 899
97 年 2008	822 864	1 760 008
98 年 2009	834 400	1 782 383
公 有 Public	337	100 789
一般土地 Regular Land	326	94 832
自用住宅用地 Self-use Residence Land	—	227
工礦業等用地 Specific Business Land	2	64
公共設施保留地 Land Reserved for Public Facilities	9	5 666
私 有 Private	834 063	1 681 594
一般土地 Regular Land	361 204	796 105
第一級 Level 1	357 513	755 880
第二級 Level 2	3 182	26 342
第三級 Level 3	287	3 415
第四級 Level 4	87	1 351
第五級 Level 5	42	656
第六級 Level 6	93	8 461
自用住宅用地 Self-use Residence Land	471 109	836 524
都市土地 Urban Land	471 109	836 524
非都市土地 Non-Urban Land	—	—
工礦業等用地 Specific Business	65	2 133
公共設施保留地 Land Reserved for Public Facilities	1 685	46 832

資料來源：根據本處財產稅科資料編製。

Table 6. Sources of Land Value Tax

課 稅 面 積 Taxed Area	課 稅 地 價 Taxed Land Value	Unit {	
		Area : Hectare	Amount : N.T.\$1,000
		地 價 稅 額	Land Value Tax
4 799.1013	1 725 385 250	17 505 692	
4 795.7870	1 748 382 798	17 447 117	
5 026.9932	1 913 499 569	19 048 178	
4 861.1691	1 906 412 830	18 691 962	
4 835.7439	1 911 687 078	18 425 014	
280.7399	125 211 792	1 195 668	
251.7230	116 391 843	1 164 027	
22.0993	6 049 386	12 099	
1.5030	729 527	7 295	
5.4145	2 041 035	12 246	
4 555.0039	1 786 475 286	17 229 347	
2 363.6180	923 712 228	15 062 340	
1 540.4475	573 231 932	5 732 308	
412.5262	144 007 970	1 801 409	
101.6274	41 718 858	701 763	
44.1621	24 769 249	542 613	
22.1234	13 437 904	359 530	
242.7310	126 546 315	5 924 716	
1 983.3412	800 284 378	1 600 542	
1 983.3412	800 284 378	1 600 542	
—	—	—	
119.4241	47 898 533	478 985	
88.6204	14 580 146	87 480	

表 7 土地增值稅稅源

單位 { 面積：公頃
金額：新臺幣千元

年度及稅率別 Fiscal Year & Rate of Tax	筆數 Plots	面積 Area	移轉現值 Present Value of Transfer	調整後原地價 Originally Declared Value After Adjustment
88 年 下 半 年 及 89 年 度 JULY 1999 to FY2000	109 041	615.5496	454 837 877	260 358 949
90 年 度 FY2001	62 959	465.5852	252 507 098	126 739 318
91 年 度 FY2002	89 447	524.5670	338 188 033	167 958 746
92 年 度 FY2003	124 206	750.0898	475 692 440	237 347 214
93 年 度 FY2004	130 387	812.4215	489 425 596	262 757 015
94 年 度 FY2005	132 593	683.7837	465 562 997	286 530 211
95 年 度 FY2006	137 910	610.5693	452 335 486	311 509 340
96 年 度 FY2007	133 614	598.8314	449 354 075	309 302 178
97 年 度 FY2008	134 635	513.1119	418 194 495	299 218 322
98 年 度 FY2009	124 589	415.3626	411 747 421	286 607 620
自用住宅用地 稅率10% Self-use Residence Land (Rate 10%)	11 161	26.6899	39 275 399	16 587 583
一般用地 稅率20% Regular Land Rate 20%	68 762	164.8253	232 235 972	173 367 283
稅率30% Rate 30%	58 686	128.6752	192 444 768	167 073 206
稅率40% Rate 40%	1 796	4.7474	7 221 829	3 016 849
其他 Others	—	—	—	—
免稅地 Exempt Land	44 666	223.8474	140 236 050	96 652 754
公有土地 Public Land	1 612	8.8977	28 483 221	2 372 944
私有土地 Private Land	43 054	214.9497	111 752 829	94 279 810

資料來源：根據本處財產稅科資料編製。

Table 7. Sources of Land Value Increment Tax

Unit { Area : Hectare Amount : N.T.\$1,000					
改良土地費用	漲價總數額	查定稅額	增繳地價稅	減徵稅額	應納稅額
Land Improvement Cost	Cross Amount of Land Value Increment	Assessment Tax	Supplemental Payment of Land Value Tax	Reduction	Tax Payable
3 298 566	191 180 362	36 692 943	1 272 305	2 656 413	32 764 225
120 871	125 646 909	10 869 947	387 120	197 762	10 285 065
339 850	169 889 437	12 124 291	499 618	481 524	11 143 149
802 674	237 542 552	18 893 504	804 591	1 045 207	17 043 706
1 229 670	225 438 911	32 789 855	1 495 956	1 420 352	29 873 547
1 675 612	177 357 174	25 564 553	1 111 589	1 262 153	23 190 811
4 241 536	136 584 610	20 497 584	908 315	1 319 686	18 269 583
2 264 726	137 787 171	22 179 717	946 091	1 002 950	20 230 676
1 266 847	117 709 326	16 157 946	611 854	428 479	15 117 613
2 003 969	123 135 832	17 240 793	684 454	709 141	15 847 198
7 389	22 680 427	2 265 193	107 887	27 951	2 129 355
1 773 851	57 094 838	14 975 600	576 567	681 190	13 717 843
1 215 590	24 155 972	4 842 345	121 106	65 990	4 655 249
4 011	4 200 969	945 403	44 761	128 160	772 482
554 250	28 737 897	9 187 852	410 700	487 040	8 290 112
—	—	—	—	—	—
222 729	43 360 567	—	—	—	—
58	26 110 219	—	—	—	—
222 671	17 250 348	—	—	—	—

表 8 房 屋 稅 稅 源

單位 { 面積：平方公尺
金額：新臺幣千元

年度別、構造及使用別 Fiscal Year& Structure & Use	合 計 Total		
	戶 數 Number of House	面 積 Area	現 值 Value
94 年 度 FY2005	996 599	150 471 830	601 645 766
95 年 度 FY2006	1 006 699	153 853 650	646 803 650
96 年 度 FY2007	1 025 197	164 146 511	682 307 057
97 年 度 FY2008	1 048 370	166 570 266	698 391 251
98 年 度 FY2009	1 066 524	171 184 561	715 945 585
住 家 用 Residence	752 831	79 554 651	274 349 354
營 業 用 Business	138 983	30 265 009	198 962 194
非住家非營業用 Non-Residence、Non-Business	49 905	14 155 639	77 531 326
全部免稅及部份免稅 Exempt House	124 805	47 209 262	165 102 711
鋼 骨 混 凝 土 造 Steeled Concrete	23 763	17 317 372	153 317 432
住 家 用 Residence	9 962	1 618 935	15 185 612
營 業 用 Business	7 318	6 246 495	72 245 539
非住家非營業用 Non-Residence、Non-Business	4 928	3 395 207	26 977 617
全部免稅及部份免稅 Exempt House	1 555	6 056 735	38 908 665
鋼 筋 混 凝 土 及 預 鑄 造 Concrete&Reinforced Prefabricated	896 226	136 493 670	540 690 906
住 家 用 Residence	682 793	69 544 684	247 742 487
營 業 用 Business	109 666	20 928 438	122 318 198
非住家非營業用 Non-Residence、Non-Business	42 879	10 333 334	49 963 234
全部免稅及部份免稅 Exempt House	60 888	35 687 214	120 666 987
鋼 筋 混 凝 土 加 強 磚 造 Ferroconcrete Brick	102 255	12 948 596	17 870 790
住 家 用 Residence	54 014	7 356 974	10 209 797
營 業 用 Business	14 496	2 147 486	3 359 144
非住家非營業用 Non-Residence、Non-Business	1 539	302 762	460 509
全部免稅及部份免稅 Exempt House	32 206	3 141 374	3 841 341
鋼 鐵 造 Metal	4 803	1 145 908	1 477 366
住 家 用 Residence	1 791	316 224	427 460
營 業 用 Business	1 664	499 979	636 395
非住家非營業用 Non-Residence、Non-Business	190	64 312	75 327
全部免稅及部份免稅 Exempt House	1 158	265 393	338 184

資料來源：根據本處財產稅科資料編製。

Table 8. Sources of House Tax

公 有 Public			私 有 Private		
戶 數 Number of House	面 積 Area	現 值 Value	戶 數 Number of House	面 積 Area	現 值 Value
20 209	16 129 208	42 425 784	976 390	134 342 622	559 219 982
19 857	16 719 498	65 596 108	986 842	137 134 152	581 207 542
20 245	17 860 045	70 099 731	1 004 952	146 286 466	612 207 325
22 165	19 411 230	76 405 201	1 026 205	147 159 036	621 986 050
25 199	21 669 145	85 409 345	1 041 325	149 515 416	630 536 240
6 346	652 097	3 182 149	746 485	78 902 554	271 167 205
988	1 308 314	7 753 443	137 995	28 956 695	191 208 751
536	1 215 267	3 789 784	49 369	12 940 372	73 741 542
17 329	18 493 467	70 683 969	107 476	28 715 795	94 418 742
506	3 523 505	24 899 814	23 257	13 793 866	128 417 618
92	38 561	299 964	9 870	1 580 373	14 885 648
113	370 467	2 872 368	7 205	5 876 028	69 373 171
40	246 825	952 994	4 888	3 148 383	26 024 624
261	2 867 653	20 774 489	1 294	3 189 082	18 134 176
16 852	16 761 667	58 822 885	879 374	119 732 002	481 868 021
6 175	601 338	2 865 975	676 618	68 943 346	244 876 513
727	905 043	4 826 026	108 939	20 023 395	117 492 172
472	960 775	2 827 481	42 407	9 372 558	47 135 753
9 478	14 294 511	48 303 404	51 410	21 392 704	72 363 583
2 409	733 344	1 106 397	99 846	12 215 253	16 764 393
61	9 158	13 027	53 953	7 347 816	10 196 770
80	26 032	48 476	14 416	2 121 454	3 310 668
17	5 750	6 910	1 522	297 012	453 599
2 251	692 403	1 037 985	29 955	2 448 970	2 803 356
124	113 436	179 024	4 679	1 032 472	1 298 342
1	143	166	1 790	316 081	427 294
6	305	452	1 658	499 674	635 942
2	835	1 109	188	63 477	74 218
115	112 154	177 297	1 043	153 240	160 888

Unit { Area : m²
Amount : N.T.\$1,000

表 8 房 屋 稅 稅 源 (續)

單位 { 面積：平方公尺
金額：新臺幣千元

年度別、構造及使用別 Fiscal Year& Structure & Use	合計 Total		
	戶 數 Number of House	面 積 Area	現 值 Value
磚 石 造 Brick	27 096	2 470 220	2 132 979
住 家 用 Residence	3 987	666 115	733 588
營 業 用 Business	4 241	339 689	311 182
非住家非營業用 Non-Residence, Non-Business	278	51 331	47 936
全部免稅及部份免稅 Exempt House	18 590	1 413 084	1 040 274
砗 砗 石 造 Lo-Ko Stone	447	34 867	20 951
住 家 用 Residence	13	3 003	2 588
營 業 用 Business	101	4 014	2 791
非住家非營業用 Non-Residence, Non-Business	8	659	356
全部免稅及部份免稅 Exempt House	325	27 191	15 216
卵 石 混 凝 土 造 Concrete & Pebble	22	2 280	1 666
住 家 用 Residence	5	855	726
營 業 用 Business	2	233	160
非住家非營業用 Non-Residence, Non-Business	1	30	14
全部免稅及部份免稅 Exempt House	14	1 162	766
木 造 Wood	10 364	660 259	426 586
住 家 用 Residence	262	46 496	46 069
營 業 用 Business	1 473	93 689	88 055
非住家非營業用 Non-Residence, Non-Business	81	7 786	6 157
全部免稅及部份免稅 Exempt House	8 548	512 288	286 304
土 磚 造 Earthen Brick	1 304	98 781	4 804
住 家 用 Residence	2	328	243
營 業 用 Business	10	1 358	74
非住家非營業用 Non-Residence, Non-Business	1	186	5
全部免稅及部份免稅 Exempt House	1 291	96 909	4 482
竹 造 Bamboo	244	12 608	2 105
住 家 用 Residence	2	1 037	784
營 業 用 Business	12	3 628	657
非住家非營業用 Non-Residence, Non-Business	—	31	171
全部免稅及部份免稅 Exempt House	230	7 912	494

Table 8. Sources of House Tax (Cont.)

公 有 Public			私 有 Private		
戶 數 Number of House	面 積 Area	現 值 Value	戶 數 Number of House	面 積 Area	現 值 Value
2 345	304 428	272 175	24 751	2 165 791	1 860 805
8	1 099	1 396	3 979	665 017	732 191
33	4 337	4 782	4 208	335 352	306 400
3	899	1 077	275	50 432	46 859
2 301	298 094	264 919	16 289	1 114 990	775 355
32	5 787	3 450	415	29 080	17 501
—	—	—	13	3 003	2 588
—	—	—	101	4 014	2 791
—	—	—	8	659	356
32	5 787	3 450	293	21 404	11 766
1	136	58	21	2 144	1 608
—	—	—	5	855	726
—	—	—	2	233	160
—	—	—	1	30	14
1	136	58	13	1 026	708
2 911	226 011	125 517	7 453	434 248	301 069
9	1 799	1 621	253	44 697	44 449
29	2 130	1 340	1 444	91 559	86 715
2	183	214	79	7 604	5 944
2 871	221 899	122 343	5 677	290 389	163 961
14	595	17	1 290	98 186	4 787
—	—	—	2	328	243
—	—	—	10	1 358	74
—	—	—	1	186	5
14	595	17	1 277	96 314	4 465
5	235	9	239	12 373	2 096
—	—	—	2	1 037	784
—	—	—	12	3 628	657
—	—	—	—	31	171
5	235	9	225	7 677	485

Unit { Area : m²
Amount : N.T.\$1,000

表 9 使用牌照稅稅源 ①

單位：件數

年 度 (月) 別 Fiscal Year (Month)	合 計 Grand Total		小汽車② Sedan	
	應 稅 Taxable	免 稅 Exempt	應 稅 Taxable	免 稅 Exempt
88 年 下 半 年 JULY 1999 及 89 年 度 to FY2000	827 779	11 380	737 327	10 544
90 年 度 FY2001	728 650	15 673	655 831	14 963
91 年 度 FY2002	727 666	12 309	653 848	11 264
92 年 度 FY2003	745 295	13 223	668 657	12 167
93 年 度 FY2004	778 892	13 965	696 942	12 605
94 年 度 FY2005	808 646	12 591	720 200	11 999
95 年 度 FY2006	735 342	17 237	642 890	16 577
96 年 度 FY2007	742 355	16 855	650 569	16 391
97 年 度 FY2008	746 054	16 177	644 206	15 696
98 年 度 FY2009	740 831	17 330	638 594	16 937
1 月 Jan.	8 582	1 037	7 509	1 035
2 月 Feb.	11 769	1 312	10 248	1 298
3 月 Mar.	36 860	1 748	32 298	1 741
4 月 Apr.	396 976	1 869	348 315	1 775
5 月 May	164 044	1 312	145 110	1 295
6 月 June	10 304	1 523	9 160	1 513
7 月 July	12 113	1 499	10 353	1 442
8 月 Aug.	12 968	1 203	11 260	1 191
9 月 Sep.	5 095	1 228	3 847	1 221
10 月 Oct.	29 543	1 248	19 673	1 152
11 月 Nov.	44 142	1 331	33 434	1 294
12 月 Dec.	8 435	2 020	7 387	1 980

資料來源：根據本處機會稅科資料編製。

附 註：①本表臨時牌照、試車牌照及外賓車輛不予計列。

②小汽車、大汽車、載貨汽車中均分為自用與營業用，自用全年開徵1次。營業用分兩期開徵，表列數字均依照年度終結累計數填列。

③機器腳踏車中包括重型與輕型機車。

Table 9. Sources of Vehicle License Tax ①

Unit : Case

大汽車② Bus		載貨汽車② Truck		機器腳踏車③ Motorcycle	
應 稅 Taxable	免 稅 Exempt	應 稅 Taxable	免 稅 Exempt	應 稅 Taxable	免 稅 Exempt
8 748	399	77 063	437	4 641	-
5 735	292	66 460	417	624	1
6 043	671	66 829	374	946	—
6 265	330	67 907	698	2 466	28
6 533	1 073	71 653	252	3 764	35
6 424	299	77 151	285	4 871	8
6 418	398	80 153	246	5 881	16
6 639	216	84 277	241	870	7
6 582	257	87 197	220	8 069	4
6 682	213	86 878	168	8 677	12
95	—	837	1	141	1
77	6	1 228	6	216	2
101	—	3 474	5	987	2
2 098	85	41 834	6	4 729	3
864	12	16 572	5	1 498	—
151	2	802	7	191	1
167	11	1 324	45	269	1
136	6	1 398	5	174	1
168	—	981	7	99	—
1 427	34	8 319	62	124	—
1 294	24	9 285	12	129	1
104	33	824	7	120	—

表 10 契 稅 稅 源

金額單位：新臺幣千元

年 度 (月) 別 Fiscal Year (Month)	合 計 Total		買 賣 契 Sale		典 權 契 Mortgage	
	件 數 Cases	契 價 Deed Value	件 數 Cases	契 價 Deed Value	件 數 Cases	契 價 Deed Value
88 年 下 半 年 JULY 1999 及 89 年 度 to FY2000	77 942	44 448 598	67 226	40 038 251	1	241
90 年 度 FY2001	43 154	23 256 160	36 573	20 299 680	-	-
91 年 度 FY2002	54 891	28 199 291	47 807	24 950 666	-	-
92 年 度 FY2003	68 131	35 672 708	59 655	32 068 188	-	-
93 年 度 FY2004	74 604	41 478 262	66 304	37 216 205	6	1 930
94 年 度 FY2005	78 805	42 521 645	70 956	39 447 405	2	183
95 年 度 FY2006	79 012	41 555 453	71 997	38 820 971	-	-
96 年 度 FY2007	73 683	41 980 833	65 634	38 907 839	-	-
97 年 度 FY2008	75 310	41 816 490	67 242	38 369 514	-	-
98 年 度 FY2009	74 931	41 053 558	66 802	38 260 775	1	486
1 月 Jan.	6 159	3 475 718	4 975	3 140 227	-	-
2 月 Feb.	3 296	1 501 964	2 789	1 355 428	-	-
3 月 Mar.	5 031	2 690 949	4 314	2 391 739	-	-
4 月 Apr.	6 098	3 634 481	5 360	3 406 102	-	-
5 月 May	6 770	3 962 767	6 054	3 706 507	-	-
6 月 June	7 205	3 431 236	6 696	3 274 389	1	486
7 月 July	6 933	3 236 679	6 275	3 044 640	-	-
8 月 Aug.	7 080	3 862 741	6 583	3 603 088	-	-
9 月 Sep.	6 318	3 778 792	5 807	3 611 579	-	-
10 月 Oct.	6 553	3 531 915	5 839	3 251 021	-	-
11 月 Nov.	6 560	4 142 155	6 009	3 974 438	-	-
12 月 Dec.	6 928	3 804 161	6 101	3 501 617	-	-

資料來源：根據本處財產稅科資料編製。

附 註：本表件數含應稅與免稅。

Table 10. Sources of Deed Tax

Unit : N.T.\$1,000

交換契 Exchange		贈與契 Donation		分割契 Division		占有契 Staking	
件數 Cases	契價 Deed Value	件數 Cases	契價 Deed Value	件數 Cases	契價 Deed Value	件數 Cases	契價 Deed Value
2 372	1 613 190	8 170	2 762 074	173	34 842	-	-
971	1 123 037	5 481	1 800 117	129	33 326	-	-
1 035	1 296 544	5 960	1 929 986	89	22 095	-	-
913	990 596	7 318	2 214 595	245	399 329	-	-
891	1 281 176	7 054	2 265 958	348	712 349	1	644
938	927 672	6 672	1 891 870	236	254 221	1	294
926	1 019 933	5 912	1 519 979	173	193 656	4	914
1 348	1 345 151	6 613	1 688 921	88	38 922	-	-
1 308	1 306 651	6 590	1 721 469	170	418 856	-	-
1 013	911 399	7 015	1 854 852	100	26 046	-	-
128	63 499	1 048	270 605	8	1 387	-	-
16	14 525	468	120 700	23	11 311	-	-
94	145 941	615	152 658	8	611	-	-
92	62 382	634	160 563	12	5 435	-	-
241	139 753	470	115 192	5	1 316	-	-
41	27 618	449	127 083	18	1 661	-	-
82	47 715	565	142 063	11	2 261	-	-
53	133 230	440	126 247	4	175	-	-
56	30 729	450	134 917	5	1 567	-	-
107	134 590	607	146 305	-	-	-	-
40	20 391	511	147 325	-	-	-	-
63	91 027	758	211 195	6	323	-	-

表 11 印花稅稅源

單位：新臺幣千元

年 度 (月) 別 Fiscal Year (Month)	合 計 ^① Total	出 售 印 花 稅 票 Taxes Stamps	總		
			金融業 Finance	保 險 業 Insurance	傳 播 業 Broadcasting
95 年 度 FY2006	3 741 648	713 340	1 398 279	655 190	4 077
96 年 度 FY2007	3 854 893	641 807	1 430 520	813 459	2 499
97 年 度 FY2008	4 555 750	755 125	1 398 692	896 879	2 451
98 年 度 FY2009	3 890 354	568 107	1 093 360	634 146	2 067
1 月 Jan.	579 541	51 909	216 018	127 079	341
2 月 Feb.	74 809	30 130	—	—	—
3 月 Mar.	515 631	33 089	170 965	123 796	345
4 月 Apr.	79 731	36 660	0	—	—
5 月 May	533 860	39 098	158 922	116 574	334
6 月 June	120 012	44 044	16	688	—
7 月 July	556 181	82 567	174 876	82 616	419
8 月 Aug.	157 190	78 391	430	—	—
9 月 Sept.	537 379	53 276	182 893	97 395	342
10 月 Oct.	92 275	41 160	3	—	—
11 月 Nov.	527 692	41 572	189 237	85 998	286
12 月 Dec.	116 053	36 213	0	—	—

資料來源：根據本處機會稅科資料編製。

附 註：①指本年度實徵數。

Table 11. Sources of Stamp Tax

Unit : N.T.\$1,000

繳 Total Payment				違章補繳 Payment on Tax Evasion
公用事業 Utilities	承攬契據 Construction agreements	財產契據 Real Estate Deed	其他 Others	
11 740	390 094	226 556	342 311	60
11 729	389 502	249 244	316 019	114
14 085	451 229	265 633	771 592	65
19 497	384 248	279 449	909 358	122
3 183	17 167	8 841	155 003	-
-	28 671	12 232	3 774	1
3 376	25 434	15 793	142 833	1
-	21 143	22 084	-157	-
3 552	19 010	25 007	171 362	2
-	51 707	23 111	408	39
3 095	47 771	26 229	138 530	79
-	49 683	27 965	721	0
3 004	34 176	29 113	137 179	-
-	25 420	25 349	343	-
3 287	21 448	31 463	154 401	0
-	42 618	32 262	4 961	-

表 12 娛 樂 稅 稅 源 ①

金額單位：新臺幣元

年 度 (月) 別 Fiscal Year (Month)	合 計 Total		電 影 Movies	
	家 數 Unit	實 徵 稅 額 Net Amount Remitted	家 數 Unit	實 徵 稅 額 Net Amount Remitted
88 年 下 半 年 及 89 年 度 JULY 1999 to FY2000	1 479	273 524 651	48	80 247 543
90 年 度 FY2001	1 842	189 379 072	41	41 953 868
91 年 度 FY2002	1 811	182 915 909	47	41 456 426
92 年 度 FY2003	2 020	187 440 041	45	33 571 341
93 年 度 FY2004	1 972	220 654 104	52	42 363 492
94 年 度 FY2005	2 308	242 087 524	44	47 458 117
95 年 度 FY2006	2 037	243 999 753	40	48 012 314
96 年 度 FY2007	1 859	197 243 270	38	46 686 982
97 年 度 FY2008	1 781	212 488 992	37	39 388 243
98 年 度 FY2009	1 718	210 022 962	33	42 732 259
1 月 Jan.	1 772	18 212 360	35	2 768 018
2 月 Feb.	1 733	15 714 261	35	3 575 878
3 月 Mar.	1 748	27 113 836	35	3 332 235
4 月 Apr.	1 724	16 583 038	35	2 870 050
5 月 May	1 724	12 937 077	35	3 233 546
6 月 June	1 716	17 089 319	34	4 023 180
7 月 July	1 723	15 707 167	33	3 774 622
8 月 Aug.	1 695	16 052 139	34	5 076 695
9 月 Sept.	1 721	21 801 183	33	4 061 401
10 月 Oct.	1 739	15 815 016	34	3 308 191
11 月 Nov.	1 736	19 036 028	31	2 253 857
12 月 Dec.	1 718	13 961 538	33	4 454 586

資料來源：根據本處機會稅科資料編製。

附 註：①93年以前家數為實徵家數，實徵稅額為本年度實徵數；94年起家數為自動報繳及查定之家數，實徵稅額為實徵淨額。

②其他欄內包括臨時公演及夜總會、戲劇等。

Table 12. Sources of Amusement Tax ①

Unit : N.T.\$1

歌廳 Sing Halls		撞球場 Billiards Halls		保齡球 Bowling Alleys	
家數 Unit	實徵稅額 Net Amount Remitted	家數 Unit	實徵稅額 Net Amount Remitted	家數 Unit	實徵稅額 Net Amount Remitted
-	-	164	6 605 853	13	9 380 981
1	342 603	119	5 317 467	7	3 072 541
-	84 066	102	3 925 387	7	1 197 845
-	381	117	3 408 956	7	625 691
-	-	100	3 515 901	6	787 323
-	-	98	3 529 103	5	778 196
1	36 493	85	3 121 034	5	714 498
1	72 420	3	1 533 854	-	389 013
1	72 420	-	125 365	-	—
1	72 180	-	49 682	-	—
1	6 035	—	—	—	—
1	5 975	—	22 959	—	—
1	12 010	—	—	—	—
1	—	—	2 633	—	—
1	6 035	—	—	—	—
1	5 975	—	121	—	—
1	12 070	—	72	—	—
1	—	—	—	—	—
1	6 035	—	72	—	—
1	5 975	—	1 314	—	—
1	6 035	—	22 511	—	—
1	6 035	—	—	—	—

表 12 娛 樂 稅 稅 源 ① (續)

金額單位：新臺幣元

年 度 (月) 別 Fiscal Year (Month)			高爾夫球練習場 Golf		舞廳 (場) Dance Halls		電子遊戲機 Electric Toys	
			家數 Unit	實徵稅額 Net Amount Remitted	家數 Unit	實徵稅額 Net Amount Remitted	家數 Unit	實徵稅額 Net Amount Remitted
88 年 下 半 年 及 89 年 度	JULY 1999 to FY2000	12	4 158 741	37	39 077 107	82	12 023 060	
90 年 度	FY2001	14	2 955 141	34	23 446 363	415	26 468 513	
91 年 度	FY2002	16	3 441 287	39	26 395 126	420	27 598 443	
92 年 度	FY2003	12	2 280 719	39	21 992 724	360	21 151 944	
93 年 度	FY2004	13	4 930 744	43	22 843 408	362	21 320 140	
94 年 度	FY2005	13	5 310 997	46	24 977 469	138	22 193 156	
95 年 度	FY2006	13	3 846 895	42	22 974 644	111	9 239 571	
96 年 度	FY2007	13	2 407 224	32	17 620 681	86	8 960 627	
97 年 度	FY2008	14	- 6 539 283	32	15 664 322	78	8 313 668	
98 年 度	FY2009	14	3 003 059	27	13 659 294	78	6 683 071	
1 月	Jan.	14	255 017	32	1 276 035	79	628 589	
2 月	Feb.	14	217 788	32	1 253 331	74	563 817	
3 月	Mar.	14	292 140	32	1 181 126	76	635 776	
4 月	Apr.	13	173 053	31	1 126 251	78	605 086	
5 月	May	13	241 507	30	1 145 288	78	479 828	
6 月	June	13	271 576	28	1 114 790	77	599 926	
7 月	July	13	267 773	28	1 187 418	78	587 512	
8 月	Aug.	13	290 984	28	1 243 464	79	579 467	
9 月	Sept.	13	229 821	29	1 221 421	79	475 199	
10 月	Oct.	14	236 001	28	1 057 247	77	485 468	
11 月	Nov.	14	259 220	29	875 140	76	552 526	
12 月	Dec.	14	268 179	27	977 783	78	489 877	

Table 12. Sources of Amusement Tax ① (Cont.)

Unit : N.T.\$1

有節目餐飲業 Entertainment Restaurants		MTV等視聽業 MTV Audiovisual Services		其他② Others	
家數 Unit	實徵稅額 Net Amount Remitted	家數 Unit	實徵稅額 Net Amount Remitted	家數 Unit	實徵稅額 Net Amount Remitted
16	11 820 497	963	87 143 175	144	23 067 694
28	8 654 417	998	58 541 861	185	18 626 298
37	6 872 391	983	54 798 539	160	17 146 399
33	5 061 280	1 255	77 335 200	152	22 011 805
35	2 920 937	1 173	99 985 972	188	23 692 076
43	3 328 523	1 376	108 439 846	545	26 072 117
41	5 183 399	1 330	103 915 313	369	46 955 592
37	5 440 419	1 262	77 130 597	387	37 001 453
29	5 442 995	1 243	93 469 130	347	56 552 132
31	3 977 099	1 184	77 448 808	350	62 397 510
31	390 545	1 238	7 029 830	342	5 858 291
30	282 261	1 231	7 707 592	316	2 084 660
30	333 097	1 229	6 453 677	331	14 873 775
29	409 053	1 213	5 905 537	324	5 491 375
30	351 940	1 224	5 880 046	313	1 598 887
31	307 298	1 202	6 721 124	330	4 045 329
32	305 276	1 203	6 120 252	335	3 452 172
32	280 326	1 200	6 580 920	308	2 000 283
31	310 047	1 200	6 774 680	335	8 722 507
32	330 075	1 197	5 657 063	356	4 733 682
32	362 010	1 206	9 376 735	347	5 327 994
31	315 171	1 184	3 241 352	350	4 208 555

表 13 違章漏稅案件處理及財務罰鍰執行情形表

單位 { 件數：件
金額：新臺幣千元

年度及稅目別 Fiscal Year & Item of Tax	受理情形 No. of Cases Accepted			本期審理情形	
	合計 Total	上期末 結件數 Unclosed Cases of Last Term	本期受 理件數 Cases Accepted in this Term	依法免 議件數 Cases Not Indictable	依法免 罰件數 Fine Free Cases
88年下半年 及89年度 JULY 1999 to FY2000	32 096	589	31 507	180	6 622
90年度 FY2001	23 786	862	22 924	142	4 181
91年度 FY2002	19 087	723	18 364	166	4 924
92年度 FY2003	2 646	4	2 642	15	75
93年度 FY2004	2 921	8	2 913	18	122
94年度 FY2005	5 082	347	4 735	68	100
95年度 FY2006	3 909	61	3 848	80	105
96年度 FY2007	5 408	232	5 176	199	73
97年度 FY2008	6 799	143	6 656	368	36
98年度 FY2009	7 725	37	7 688	398	186
地價稅 Land Value Tax	15	—	15	3	2
土地增值稅 Land Value Increment Tax	2	—	2	1	—
房屋稅 House Tax	4	—	4	1	1
使用牌照稅 Vehicle License Tax	7 665	34	7 631	389	173
契稅 Deed Tax	—	—	—	—	—
印花稅 Stamp Tax	17	1	16	—	3
娛樂稅 Amusement Tax	22	2	20	4	7

資料來源：根據本處稅務管理科資料編製。

附註：91年度以前資料包括營業稅，92年1月1日起營業稅由財政部臺北市國稅局徵收，自92年度起資料不含營業稅。

Table 13. The Management of Cases of Tax Evasion Against Law
and Execution Status of Fine

Unit: { Case
N.T.\$1,000

Cases Interrogated in This Term			本期繳納及移送情形 Cases of Find Paid and Transferred to Law Court in This Term					
處罰 Cases Fined		未結 件數 Cases Unclosed	合計 Total		自行繳納 Paid		移送執行 Transferred to Law Court	
件數 Cases	金額 Amount		件數 Cases	金額 Amount	件數 Cases	金額 Amount	件數 Cases	金額 Amount
24 432	7 335 532	862	29 383	4 231 696	26 246	622 466	3 137	3 609 230
18 740	5 066 716	723	16 588	4 314 365	13 520	341 999	3 068	3 972 366
13 926	8 836 752	71	16 161	4 390 358	12 688	290 118	3 473	4 100 240
2 548	91 764	8	2 810	63 901	2 563	47 894	247	16 007
2 434	55 723	347	3 024	90 848	2 752	75 900	272	14 948
4 853	98 832	61	3 342	82 690	3 303	78 801	39	3 889
3 492	59 977	232	3 867	82 339	3 053	53 577	814	28 762
4 993	110 999	143	5 351	93 588	3 070	36 461	2 281	57 127
6 358	187 241	37	6 649	141 108	3 567	56 162	3 082	84 946
6 994	142 501	147	9 527	177 289	2 991	56 029	6 536	121 260
8	13 450	2	10	20 390	10	20 390	-	-
1	673	—	12	- 50	12	- 50	-	-
1	61	1	2	3 744	2	3 744	-	-
6 960	121 505	143	9 438	150 417	2 904	25 148	6 534	125 269
—	—	—	-	-	-	-	-	-
14	6 161	—	32	6 974	30	6 774	2	200
10	651	1	33	-4 186	33	23	-	-4 209

表 13 違章漏稅案件處理及財務罰鍰執行情形表 (續)

單位 { 件數：件
金額：新臺幣千元

年度及稅目別 Fiscal Year & Item of Tax	更正註銷案件 Case of Revising or Cancelling		截至本期未繳未移送 Cases of Not Transferred of Fined		本 期	
					合計 Total	
	件 數 Cases	金 額 Amount	件 數 Cases	金 額 Amount	件 數 Cases	金 額 Amount
88 年 下 半 年 JULY 1999 及 89 年 度 to FY2000	-2 998	3 236 232	8 511	16 361 131	3 924	4 316 306
90 年 度 FY2001	- 601	2 485 976	11 992	15 773 223	881	1 170 931
91 年 度 FY2002	- 459	3 011 010	10 673	18 167 057	1 009	1 008 729
92 年 度 FY2003	- 285	- 458	3 473	956 196	121	5 030
93 年 度 FY2004	- 318	24 577	3 288	898 675	182	5 898
94 年 度 FY2005	- 295	15 072	5 208	903 209	186	8 609
95 年 度 FY2006	- 224	26 333	5 239	859 127	329	11 284
96 年 度 FY2007	- 305	10 162	5 904	886 003	1 106	31 902
97 年 度 FY2008	- 908	30 551	8 284	943 501	2 576	59 340
98 年 度 FY2009	-1 399	24 282	10 086	977 070	4 341	118 649
地 價 稅 Land Value Tax	- 1	273	- 1	-14 556	—	—
土 地 增 值 稅 Land Value Increment Tax	- 13	10	35	77 761	—	1 309
房 屋 稅 House Tax	1	32	3	48 746	—	—
使 用 牌 照 稅 Vehicle License Tax	-1 369	-3 998	9 658	240 184	4 305	85 902
契 稅 Deed Tax	—	—	20	227 568	—	—
印 花 稅 Stamp Tax	- 11	-4 517	331	51 078	10	1 659
娛 樂 稅 Amusement Tax	- 6	32 482	40	346 289	26	29 779

Table 13. The Management of Cases of Tax Evasion Against Law
and Execution Status of Fine (Cont.)

Unit: { Case
N.T.\$1,000

執行情形 Cases Executed in This Term						截至本期未執行案件 Cases Unexecuted	
移送繳納 Fined Paid		發給執行憑證 Giving Executive Evidence		移送駁回或撤回 Cases of Withdrawn or Rejected			
件數 Cases	金額 Amount	件數 Cases	金額 Amount	件數 Cases	金額 Amount	件數 Cases	金額 Amount
998	135 417	2 683	3 363 068	243	817 821	6 723	5 592 396
153	25 214	618	736 383	110	409 334	8 910	8 393 831
552	50 279	310	214 715	147	743 735	11 374	11 485 342
68	2 803	46	1 255	7	972	1 140	565 386
95	3 717	74	1 837	13	344	1 230	574 436
72	5 145	84	2 335	30	1 129	1 083	569 716
147	6 671	175	4 364	7	249	1 568	587 194
388	12 275	675	17 291	43	2 336	2 743	612 419
813	17 424	1 695	39 871	68	2 045	3 249	638 025
1 405	26 010	2 829	90 581	107	2 058	5 444	640 636
—	—	—	—	—	—	3	1 617
—	1 309	—	—	—	—	43	102 050
—	—	—	—	—	—	9	39 252
1 396	23 449	2 803	60 431	106	2 022	5 115	103 023
—	—	—	—	—	—	11	312 380
3	741	7	918	—	—	169	67 588
6	511	19	29 232	1	36	94	14 726

表 14 各項稅捐滯納案件移送執行情形

金額單位：新臺幣元

年度及稅目別 Fiscal Year & Item of Tax	移送執行數① Executed cases		執行徵起數(1) Executive Levied Tax		掣發債權憑證數(2) Giving Executive Evidence	
	件數 Cases	金額 Amount	件數 Cases	金額 Amount	件數 Cases	金額 Amount
88年下半年 JULY 1999 及 89年度 to FY2000	57 842	3 258 634 089	22 631	735 061 511	26 642	2 005 936 945
90年度 FY2001	84 517	4 103 105 521	6 325	219 190 150	7 162	919 929 015
91年度 FY2002②	104 114	4 150 502 676	38 949	925 600 707	8 670	144 081 833
92年度 FY2003	82 975	2 528 705 120	33 980	678 770 421	12 313	105 138 623
93年度 FY2004	79 553	1 393 535 195	36 486	756 379 529	16 963	147 329 015
94年度 FY2005	51 283	1 595 546 632	32 601	588 246 111	23 519	167 858 366
95年度 FY2006	81 754	1 671 258 452	44 204	1 082 993 724	36 292	240 778 668
96年度 FY2007	82 875	1 058 039 055	46 559	827 587 893	61 579	497 154 171
97年度 FY2008	76 381	1 024 567 477	39 497	611 348 255	50 078	439 371 016
98年度 FY2009	86 642	1 070 882 804	38 327	667 009 679	51 666	481 404 542
地價稅 Land Value Tax	23 932	434 956 197	12 000	315 550 019	15 044	144 339 032
土地增值稅 Land Value Increment Tax	13	5 045 040	14	12 328 326	16	5 647 904
房屋稅 House Tax	12 639	110 871 251	9 348	116 951 162	8 413	73 516 023
使用牌照稅 Vehicle License Tax	46 983	370 105 718	16 161	140 659 606	24 745	177 205 984
契稅 Deed Tax	127	2 125 158	45	1 635 355	36	1 228 223
印花稅 Stamp Tax	11	29 228	1	115 935	3	48 135
娛樂稅 Amusement Tax	2 937	1 355 000	758	2 222 296	3 409	15 246 985
罰鍰③ Punitive Fune Revenue	—	146 395 212	—	77 546 980	—	64 172 256

資料來源：根據本處稅務管理科資料編製。

附註：①包括以前年度移送未執行結轉數。

②91年度以前資料包括營業稅，92年1月1日起營業稅由財政部臺北市國稅局徵收，自92年度起資料不含營業稅。

③罰鍰係指本稅以外之短估金、滯(怠)報金、滯納金及加計利息等之合計數，為附加稅，故不計件數。

Table 14. The Status of Delayed Case Transferred to Execution

Unit : N.T.\$1

撤退案數(3) Cases of Withdrawn		稅捐處結案數(1+2+3=4) Closed Cases		移送尚未執行數 Unexecuted Cases	
件數 Cases	金額 Amount	件數 Cases	金額 Amount	件數 Cases	金額 Amount
1 961	369 714 428	51 234	3 110 712 884	43 653	2 771 274 687
1 171	188 084 363	14 658	1 327 203 528	112 100	5 590 547 581
1 844	297 829 988	49 463	1 367 512 528	160 834	7 999 413 304
1 465	125 097 684	47 758	909 006 728	153 711	4 260 705 299
2 145	97 238 093	55 594	1 000 946 637	171 224	3 701 233 044
4 248	282 299 009	60 368	1 038 403 486	151 141	3 993 496 359
4 074	176 829 888	84 570	1 500 602 280	144 239	3 996 599 528
3 946	101 388 745	112 084	1 426 130 809	111 010	3 564 275 012
2 338	104 810 618	91 913	1 155 529 889	92 189	3 380 106 899
1 977	35 843 492	91 970	1 184 257 713	83 718	3 209 836 714
578	18 062 183	27 622	477 951 234	23 432	1 143 510 004
—	—	30	17 976 230	105	595 406 128
408	7 129 507	18 169	197 596 692	20 144	682 558 264
924	6 623 740	41 830	324 489 330	37 205	296 283 853
3	45 086	84	2 908 664	93	2 999 955
—	—	4	164 070	17	937 465
64	329 655	4 231	17 798 936	2 722	11 833 712
—	3 653 321	—	145 372 557	—	476 307 333

表 15 查(核)定開徵數及未徵數情形

單位 { 件數：件
金額：新臺幣千元

一. 本年度

年度及稅目別 Fiscal Year & Item of Tax	查(核)定開徵數 Opening Collection for Assessed(Verified) (1)		實徵數 Tax Collected (2)		減免註銷數 Cancelled (3)		逾徵收 期限數 Overdue (4)	
	件數 Cases	金額 Amount	件數 Cases	金額 Amount	件數 Cases	金額 Amount	件數 Cases	金額 Amount
	95 年度 FY2006	2 773 589	57 124 500	2 662 442	53 240 759	13 422	1 519 942	—
96 年度 FY2007	2 878 351	63 967 732	2 752 609	59 432 733	35 277	2 260 374	—	—
97 年度 FY2008	2 903 841	58 916 092	2 800 117	54 454 995	21 525	2 264 995	—	—
98 年度 FY2009	2 937 340	57 788 816	2 832 920	54 984 201	24 194	1 145 170	—	—
地 價 稅 Land Value Tax	852 661	19 019 618	814 911	18 029 124	1 783	270 728	—	—
土 地 增 值 稅 Land Value Increment Tax	83 249	15 609 733	80 130	14 555 621	1 740	541 198	—	—
房 屋 稅 House Tax	1 012 315	10 366 333	998 593	10 167 653	2 914	77 526	—	—
使 用 牌 照 稅 Vehicle License Tax	798 936	6 695 334	762 625	6 320 194	13 921	212 717	—	—
契 稅 Deed Tax	76 553	2 409 623	74 163	2 349 558	1 555	39 117	—	—
印 花 稅 Stamp Tax	85 077	3 326 465	80 813	3 322 247	1 609	- 11 644	—	—
娛 樂 稅 Amusement Tax	21 355	221 566	19 421	207 122	329	7 051	—	—
罰 鍰 Fine	7 194	140 143	2 264	32 682	343	8 478	—	—

資料來源：根據本處稅務管理科資料編製。

附 註：1. 本表以開徵始日為統計基礎。

2. 第(1)欄之以前年度資料，係指原開徵始日在上年度12月31日以前之查(核)定開徵稅款，未逾徵收期間而仍未徵起者。

3. 實徵數之件數及金額未包含實徵當查定部分。

Table 15. The Management of Opening Collection for Assessed (Verified) and of Tax Not Collected

Unit: $\left\{ \begin{array}{l} \text{Case} \\ \text{N.T. \$1,000} \end{array} \right.$

1. Current Year

逾核課期限數 Excess Assessment (5)		未徵數餘額 Balance of Tax Not Collected					
		合計 Total (6)=(1)-(2)-(3)-(4)-(5)		繳款書未送達 未徵數 Have Not Been Served the Payment Notice		未逾限繳日 未徵數 Have Not Exceeded the Deadline of Payment	
件數 Cases	金額 Amount	件數 Cases	金額 Amount	件數 Cases	金額 Amount	件數 Cases	金額 Amount
—	—	97 725	2 363 799	62 756	1 110 842	14 364	525 905
105	637	90 360	2 273 988	51 190	964 864	17 542	793 753
58	304	82 141	2 195 798	37 239	1 115 111	17 630	563 775
18	506	80 208	1 658 939	31 549	549 377	24 395	694 328
11	154	35 956	719 613	28 797	360 603	6 108	243 946
—	—	1 379	512 914	495	156 798	815	311 279
3	339	10 805	120 815	1 059	19 481	5 021	41 608
4	13	22 386	162 410	554	2 772	7 478	31 881
—	—	835	20 949	86	3 698	692	16 633
—	—	2 655	15 862	79	403	2 576	15 458
—	—	1 605	7 393	362	3 287	267	556
—	—	4 587	98 983	117	2 334	1 438	32 966

表 15 查(核)定開徵數及未徵數情形 (續1)

 單位 { 件數：件
 金額：新臺幣千元

一.本年度

年度及稅目別 Fiscal Year & Item of Tax	未徵數餘額							
	行政救濟 未徵數 Administrative Remedies		分期繳納 未徵數 Pay by Stages		特殊原因 未徵數 Special Reason		欠 小計 Subtotal	
	件數 Cases	金額 Amount	件數 Cases	金額 Amount	件數 Cases	金額 Amount	件數 Cases	金額 Amount
95 年度 FY2006	484	279 442	—	—	282	54	19 839	447 556
96 年度 FY2007	493	145 460	—	—	254	411	20 881	369 500
97 年度 FY2008	96	78 543	—	—	190	82	26 986	438 288
98 年度 FY2009	177	47 956	1	228	162	130	23 924	366 921
地 價 稅 Land Value Tax	124	10 823	—	—	65	12	862	104 228
土 地 增 值 稅 Land Value Increment Tax	1	74	—	—	—	—	68	44 763
房 屋 稅 House Tax	20	22 755	1	228	44	8	4 660	36 736
使 用 牌 照 稅 Vehicle License Tax	17	73	—	—	45	109	14 292	127 574
契 稅 Deed Tax	—	—	—	—	—	—	57	617
印 花 稅 Stamp Tax	—	—	—	—	—	—	—	—
娛 樂 稅 Amusement Tax	—	—	—	—	5	1	971	3 550
罰 鍰 Fine	15	14 230	—	—	3	0	3 014	49 453

Table 15. The Management of Opening Collection for Assessed
(Verified) and of Tax Not Collected (Cont.1)

1. Current Year								Unit: { Case N.T.\$1,000
Balance of Tax Not Collected								
稅		數		Pending Tax Arrears		其他		
送達未逾滯納期 Service of Notice Has Not Exceeded Delinquency Period		移送執行未結 Transferred to Law Court Not Yet Closed		執行憑證數 Executive Evidence		其他 Others		
件數 Cases	金額 Amount	件數 Cases	金額 Amount	件數 Cases	金額 Amount	件數 Cases	金額 Amount	
1 391	54 377	13 561	162 154	146	425	4 741	230 600	
1 689	56 578	13 085	155 273	380	2 791	5 727	154 858	
5 736	56 020	11 990	191 763	756	6 721	8 504	183 784	
2 392	115 391	14 874	153 142	760	7 473	5 898	90 915	
200	68 385	286	2 852	2	7	374	32 984	
38	25 491	3	1 043	—	—	27	18 228	
489	3 030	1 304	17 727	4	27	2 863	15 952	
1 086	8 577	10 733	97 968	320	2 530	2 153	18 500	
3	27	48	535	—	—	6	55	
—	—	—	—	—	—	—	—	
174	1 429	511	1 305	141	498	145	319	
402	8 452	1 989	31 712	293	4 412	330	4 877	

表 15 查(核)定開徵數及未徵數情形 (續2)

單位 { 件數：件
金額：新臺幣千元

二. 以前年度

年度及稅目別 Fiscal Year & Item of Tax	查(核)定開徵數 Opening Collection for Assessed(Verified) (1)		實徵數 Tax Collected (2)		減免註銷數 Cancelled (3)		逾徵收 期限數 Overdue (4)	
	件數 Cases	金額 Amount	件數 Cases	金額 Amount	件數 Cases	金額 Amount	件數 Cases	金額 Amount
	95 年度 FY2006	357 264	7 804 649	111 040	2 635 760	20 231	440 277	7 630
96 年度 FY2007	332 987	6 795 671	113 685	1 982 615	8 668	288 307	27 033	207 574
97 年度 FY2008	282 756	6 254 583	105 130	2 013 664	3 036	203 823	19 823	181 193
98 年度 FY2009	247 442	5 940 217	93 329	2 228 577	3 983	72 532	16 641	205 543
地價稅 Land Value Tax	89 288	2 242 993	45 026	806 985	602	36 810	4 941	61 775
土地增值稅 Land Value Increment Tax	1 590	1 821 725	1 138	1 054 319	136	18 049	9	3 397
房屋稅 House Tax	46 893	931 280	15 814	139 806	214	1 082	4 483	48 611
使用牌照稅 Vehicle License Tax	90 037	572 299	26 523	144 049	2 445	8 514	5 340	40 315
契稅 Deed Tax	929	22 596	457	13 183	370	4 841	22	826
印花稅 Stamp Tax	1 272	20 621	1 128	17 902	121	1 668	2	10
娛樂稅 Amusement Tax	9 601	45 688	1 111	2 976	46	645	1 713	14 424
罰鍰 Fine	7 832	283 015	2 132	49 357	49	923	131	36 186

Table 15. The Management of Opening Collection for Assessed (Verified) and of Tax Not Collected (Cont.2)

逾核課期限數 Excess Assessment (5)		2. Previous Year						Unit: { Case N.T.\$1,000
		未徵數餘額 Balance of Tax Not Collected						
		合計 Total (6)=(1)-(2)-(3)-(4)-(5)		繳款書未送達 未徵數 Have Not Been Served the Payment Notice		未逾限繳日 未徵數 Have Not Exceeded the Deadline of Payment		
件數 Cases	金額 Amount	件數 Cases	金額 Amount	件數 Cases	金額 Amount	件數 Cases	金額 Amount	
—	—	218 363	4 675 959	34 885	272 769	3 479	44 856	
9 397	73 505	174 204	4 243 671	15 918	165 857	2 650	55 015	
3 748	32 201	151 019	3 823 702	5 862	132 237	2 325	109 974	
1 627	13 855	131 862	3 419 710	1 394	134 308	774	11 154	
182	5 805	38 537	1 331 617	683	11 637	143	2 522	
—	—	307	745 961	139	119 013	6	1 861	
178	1 934	26 204	739 847	93	989	58	1 060	
1 183	5 208	54 546	374 214	413	2 395	477	2 854	
—	—	80	3 747	1	32	—	—	
—	—	21	1 042	—	—	—	—	
78	550	6 653	27 092	54	48	2	2	
6	358	5 514	196 191	11	195	88	2 855	

表 15 查(核)定開徵數及未徵數情形 (續3完)

 單位 { 件數：件
 金額：新臺幣千元

二.以前年度

年度及稅目別 Fiscal Year & Item of Tax	未徵數餘額							
	行政救濟 未徵數 Administrative Remedies		分期繳納 未徵數 Pay by Stages		特殊原因 未徵數 Special Reason		欠 小計 Subtotal	
	件數 Cases	金額 Amount	件數 Cases	金額 Amount	件數 Cases	金額 Amount	件數 Cases	金額 Amount
	95 年度 FY2006	748	645 050	—	—	6 861	37 612	172 390
96 年度 FY2007	703	616 943	—	—	5 551	21 656	149 382	3 384 201
97 年度 FY2008	183	297 900	—	—	4 867	13 569	137 782	3 270 022
98 年度 FY2009	128	102 188	—	—	5 110	13 398	124 456	3 158 663
地 價 稅 Land Value Tax	43	60 306	—	—	2 611	12 554	35 057	1 244 598
土 地 增 值 稅 Land Value Increment Tax	45	16 468	—	—	—	—	117	608 619
房 屋 稅 House Tax	19	23 687	—	—	933	166	25 101	713 946
使 用 牌 照 稅 Vehicle License Tax	8	12	—	—	1 417	657	52 231	368 296
契 稅 Deed Tax	1	27	—	—	—	—	78	3 688
印 花 稅 Stamp Tax	1	64	—	—	1	0	19	977
娛 樂 稅 Amusement Tax	1	4	—	—	121	18	6 475	27 020
罰 鍰 Fine	10	1 620	—	—	27	2	5 378	191 519

Table 15. The Management of Opening Collection for Assessed
(Verified) and of Tax Not Collected (Cont.3 End)

Unit: $\begin{cases} \text{Case} \\ \text{N.T.}\$1,000 \end{cases}$

2. Previous Year							
Balance of Tax Not Collected							
稅		數		Pending Tax Arrears		其他	
送達未逾滯納期 Service of Notice Has Not Exceeded Delinquency Period		移送執行未結 Transferred to Law Court Not Yet Closed		執行憑證數 Executive Evidence		其他 Others	
件數 Cases	金額 Amount	件數 Cases	金額 Amount	件數 Cases	金額 Amount	件數 Cases	金額 Amount
807	12 118	109 953	3 052 378	57 953	512 277	3 677	98 899
1 120	9 735	77 943	2 737 110	67 489	578 623	2 830	58 734
2 353	16 786	58 782	2 566 613	73 980	635 686	2 667	50 938
281	4 569	45 484	2 424 849	77 847	707 279	844	21 966
153	3 334	15 007	1 038 801	19 607	199 453	290	3 010
—	—	85	572 442	23	22 629	9	13 548
12	133	14 464	619 053	10 482	92 521	143	2 239
92	602	13 348	106 084	38 443	259 420	348	2 190
—	—	25	1 810	53	1 878	—	—
—	—	14	625	5	352	—	—
2	2	1 048	7 367	5 417	19 643	8	7
22	497	1 493	78 667	3 817	111 382	46	973

表 16 各項稅捐現行稅率表

稅別	課 徵 標 的 及 稅 率			
地 稅	地價稅累進起點地價，以本市土地 7 公畝之平均地價為準。但不包括工業用地、礦業用地、農業用地及免稅土地在內。			
	土地類別	級別	累 進 地 價 級 距	稅 率
	私 有 一 般 土 地	1	未超過累進起點地價部分	10 ‰
		2	超過累進起點地價未達 5 倍者，其超過部分	15 ‰
		3	超過累進起點地價 5 倍至 10 倍者，其超過部分	25 ‰
		4	超過累進起點地價 10 倍至 15 倍者，其超過部分	35 ‰
		5	超過累進起點地價 15 倍至 20 倍者，其超過部分	45 ‰
		6	超過累進起點地價 20 倍以上者，其超過部分	55 ‰
	公 有 土 地			10 ‰
	工 業 或 礦 業 用 地			10 ‰
公 共 設 施 保 留 地			6 ‰	
自 用 住 宅 、 國 民 住 宅 及 勞 工 宿 舍 用 地			2 ‰	

表 16 各項稅捐現行稅率表（續 1）

稅別	稅級別	計 算 公 式
土 地 增 值 稅	第一級	應徵稅額＝土地漲價總數額〔超過原規定地價或前次移轉時申報現值（按臺灣地區消費者物價總指數調整後）未達百分之一百者〕×稅率（20%）。
	第二級	<p>應徵稅額＝土地漲價總數額【超過原規定地價或前次移轉時申報現值（按臺灣地區消費者物價總指數調整後）在百分之一百以上未達百分之二百者】×【稅率（30%）－〔（30%－20%）×減徵率〕】－累進差額（按臺灣地區消費者物價總指數調整後之原規定地價或前次移轉現值×A）。</p> <p>註：持有土地年限未超過 20 年者，無減徵，A 為 0.10。 持有土地年限超過 20 年以上者，減徵率為 20%，A 為 0.08。 持有土地年限超過 30 年以上者，減徵率為 30%，A 為 0.07。 持有土地年限超過 40 年以上者，減徵率為 40%，A 為 0.06。</p>
	第三級	<p>應徵稅額＝土地漲價總數額【超過原規定地價或前次移轉時申報現值（按臺灣地區消費者物價總指數調整後）在百分之二百以上者】×【稅率（40%）－〔（40%－20%）×減徵率〕】－累進差額（按臺灣地區消費者物價總指數調整後之原規定地價或前次移轉現值×B）。</p> <p>註：持有土地年限未超過 20 年者，無減徵，B 為 0.30。 持有土地年限超過 20 年以上者，減徵率為 20%，B 為 0.24。 持有土地年限超過 30 年以上者，減徵率為 30%，B 為 0.21。 持有土地年限超過 40 年以上者，減徵率為 40%，B 為 0.18。</p>
自用住宅用地稅率一律 10%		

表 16 各項稅捐現行稅率表 (續 3)

稅別	稅額 (元) 總排 氣量 (立方公分)	車輛 種類	小客車		大客車	貨車	機器腳踏車
			自用	營業用	全年	全年	全年
			全年	全年			
使 用 牌 照 稅	150 以下		—	—	—	—	0
	151~250		—	—	—	—	800
	251~500		1 620	900	—	900	1 620
	501~600		2 160	1 260	1 080	1 080	2 160
	601~1 200		4 320	2 160	1 800	1 800	4 320
	1 201~1 800		7 120	3 060	2 700	2 700	7 120
	1 801~2 400		11 230	6 480	3 600	3 600	11 230
	2 401~3 000		15 210	9 900	4 500	4 500	
	3 001~3 600	}	28 220	16 380	5 400	5 400	
	3 601~4 200				6 300	6 300	
	4 201~4 800	}	46 170	24 300	7 200	7 200	
	4 801~5 400				8 100	8 100	
	5 401~6 000	}	69 690	33 660	9 000	9 000	
	6 001~6 600				9 900	9 900	
	6 601~7 200	}	117 000	44 460	10 800	10 800	
	7 201~7 800				11 700	11 700	
	7 801~8 400	}	151 200	56 700	12 600	12 600	
	8 401~9 000				13 500	13 500	
	9 001~9 600				14 400	14 400	
	9 601~10 200				15 300	15 300	
10 201 以上				16 200	16 200		

臨時牌照	
車 別	每 日 稅 額
小 客 車	41
大 客 車	23
貨 車	22
曳 引 車	28
機 器 腳 踏 車	5

試車牌照	
車 別	每 日 稅 額
小 客 車	414
機 器 腳 踏 車	30

附註：1. 曳引車之稅額按貨車稅額加徵 30%。

2. 小客貨兩用車之稅額按自用小客車之稅額課徵。

3. 自用車全年 1 期，營業車全年分上、下 2 期課徵。

表 16 各項稅捐現行稅率表 (續 4)

稅別	課 徵 標 的	稅 率	
娛 樂 稅	一、舞場、舞場	25 %	
	二、電影		
	1. 外國語片	(1) 市區繁榮地帶	2.5 %
		(2) 市區偏僻地帶	1.5 %
		(3) 郊區	1 %
	2. 本國語片	(1) 市區繁榮地帶	1 %
		(2) 市區偏僻地帶	1 %
		(3) 郊區	1 %
	三、高爾夫球練習場	2.5 %	
	四、職業性歌唱、舞蹈、馬戲、魔術、技藝表演及夜總會之各種表演。	5 %	
	五、各種競技比賽及其他提供娛樂設施供人娛樂者。	2.5 %	
	六、說書、戲劇、音樂演奏及非職業性歌唱、舞蹈等表演。	1.25 %	
契 稅	一、買賣契按契價	6 %	
	二、典權契按契價	4 %	
	三、交換契按契價	2 %	
	四、贈與契按契價	6 %	
	五、分割契按契價	2 %	
	六、占有契按契價	6 %	

表 16 各項稅捐現行稅率表（續 5 完）

稅別	應 稅 憑 證	稅 率 或 稅 額
印花稅	<p>一、銀錢收據： 指收到銀錢所立之單據、簿、摺。</p> <p>二、承攬契據： 指一方為他方完成一定工作之契據。</p> <p>三、典賣、讓受及分割不動產契據： 指設定典權及買賣、交換、贈與、分割不動產所立憑以向主管機關申請物權登記之契據。</p> <p>四、買賣動產契據： 指買賣動產所立之契據。</p>	<p>1. 每件按金額 4% 計貼。</p> <p>2. 收受或領回押標金收據 每件按金額 1% 計貼。</p> <p>每件按金額 1% 計貼。</p> <p>每件按金額 1% 計貼。</p> <p>每件稅額新臺幣 12 元。</p>

附註：銀錢收據，如係收到票據(支票、匯票、本票)於收據上載明票據名稱及號碼者，免納印花稅。

表 17 各項稅捐劃解分配率

98 年度

單位：%

繳庫別 稅目	前 制					後 制		
	稽徵機關	國庫	省庫	市庫	統籌分配	稽徵機關①	國庫	市庫
地價稅	臺北市稽徵處	—	20	60	20	臺北市稽徵處	—	100
土地增值稅	臺北市稽徵處	—	20	65	15	臺北市稽徵處	—	100
房屋稅	臺北市稽徵處	—	—	100	—	臺北市稽徵處	—	100
使用牌照稅	臺北市稽徵處	—	10	60	30	臺北市稽徵處	—	100
契稅	臺北市稽徵處	—	—	100	—	臺北市稽徵處	—	100
印花稅②	臺北市稽徵處	50	20	15	15	臺北市稽徵處	—	100
娛樂稅	臺北市稽徵處	—	—	100	—	臺北市稽徵處	—	100
所得稅	臺北市稽徵處	80	10	5	5	臺北市稅局	100	—
遺產稅	臺北市稽徵處	20	20	60	—	臺北市稅局	50	50
貨物稅	臺北市稽徵處	100	—	—	—	臺北市稅局	100	—
證券交易稅	臺北市稽徵處	100	—	—	—	臺北市稅局	100	—
營業稅③	臺北市稽徵處	—	50	30	20	臺北市稅局	100	—
田賦④	臺北市稽徵處	—	20	60	20	臺北市稽徵處	—	100
屠宰稅⑤	臺北市稽徵處	—	—	90	10	臺北市稽徵處	—	100
筵席稅⑥	臺北市稽徵處	—	—	100	—	臺北市稽徵處	—	100
戶稅⑦	臺北市稽徵處	—	—	100	—	臺北市稽徵處	—	100

附註：①本市奉令自 57 年度(56 年 7 月 1 日)起改制為院轄市，國稅部份由財政部臺北市國稅局稽徵。

②印花稅自 70 年 7 月起由本處負責稽徵，自 88 年 7 月 1 日起全納市庫。

③營業稅自 88 年 7 月 1 日起歸納國庫，並於 92 年 1 月 1 日起由財政部臺北市國稅局稽徵。

④田賦自 77 年 7 月 1 日起停徵。

⑤屠宰稅自 76 年 4 月起停徵。

⑥筵席稅自 69 年 7 月起廢止。

⑦戶稅自 57 年上期起廢止。

表 18 本處各項稅捐稽徵工作流程圖

一. 地 價 稅



表 18 本處各項稅捐稽徵工作流程圖（續 1）

二. 土地增值稅

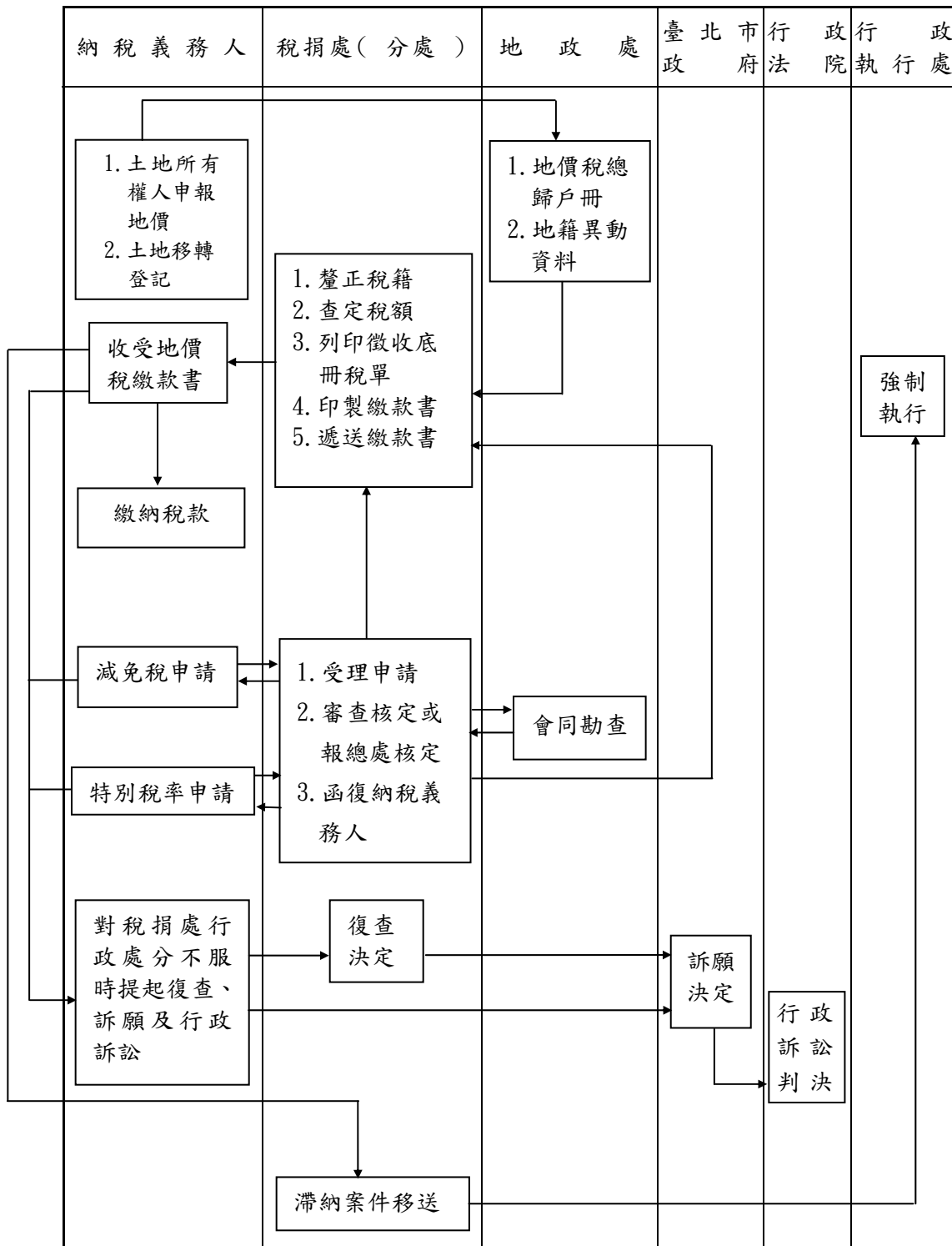

表 18 本處各項稅捐稽徵工作流程圖 (續 2)

三. 房 屋 稅

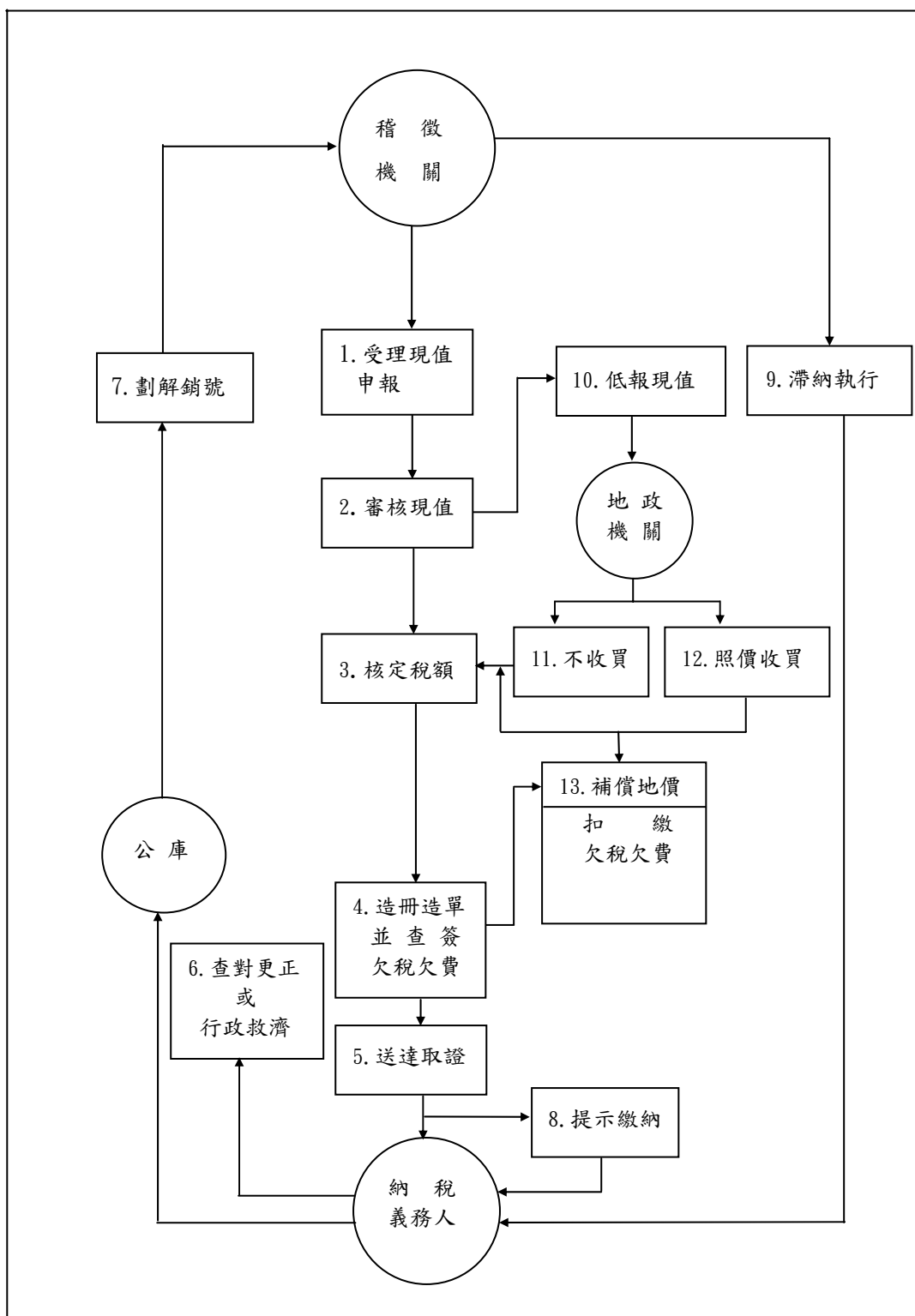

表 18 本處各項稅捐稽徵工作流程圖（續 3）

四. 使用牌照稅

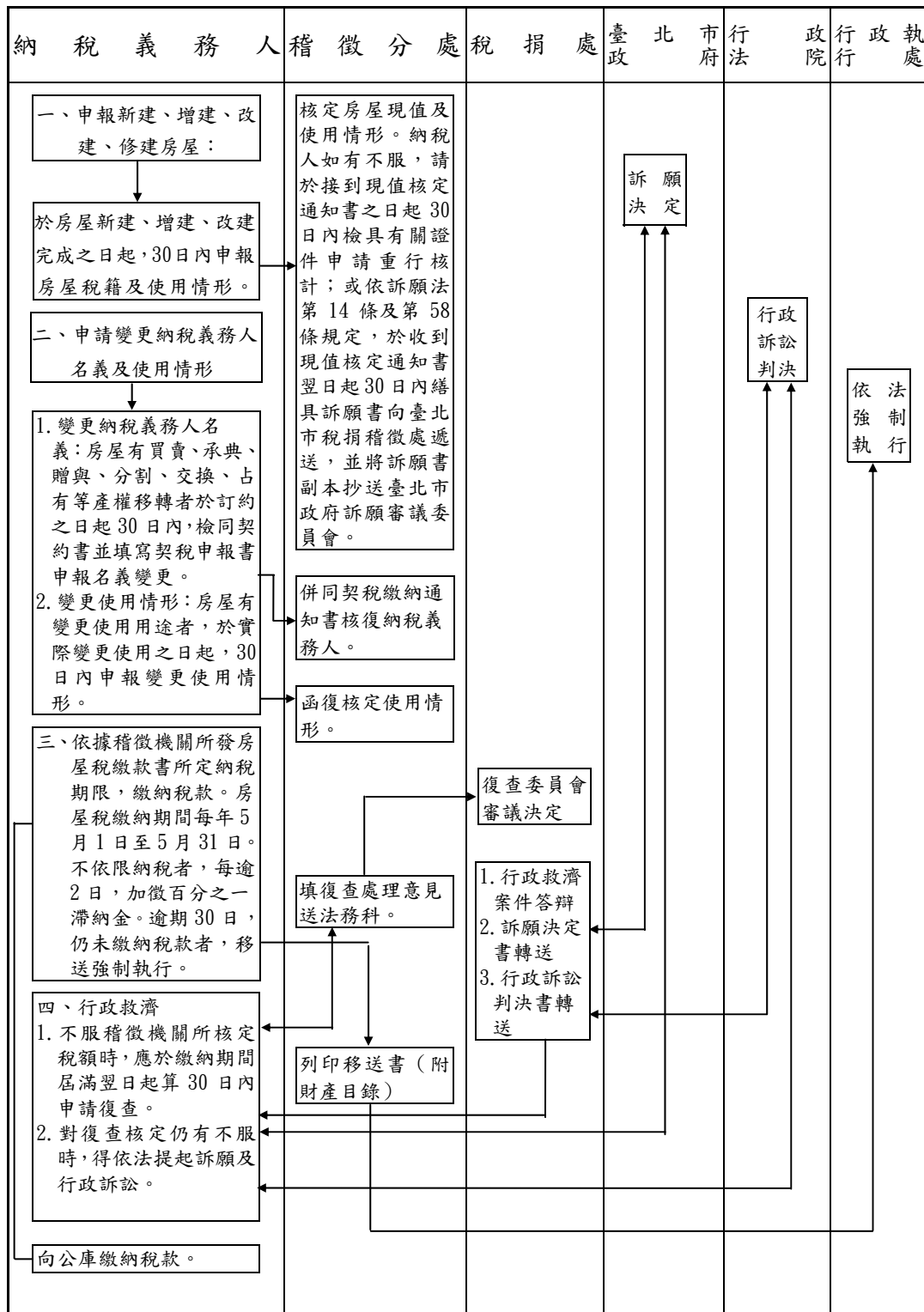

表 18 本處各項稅捐稽徵工作流程圖 (續 4)

五. 契 稅

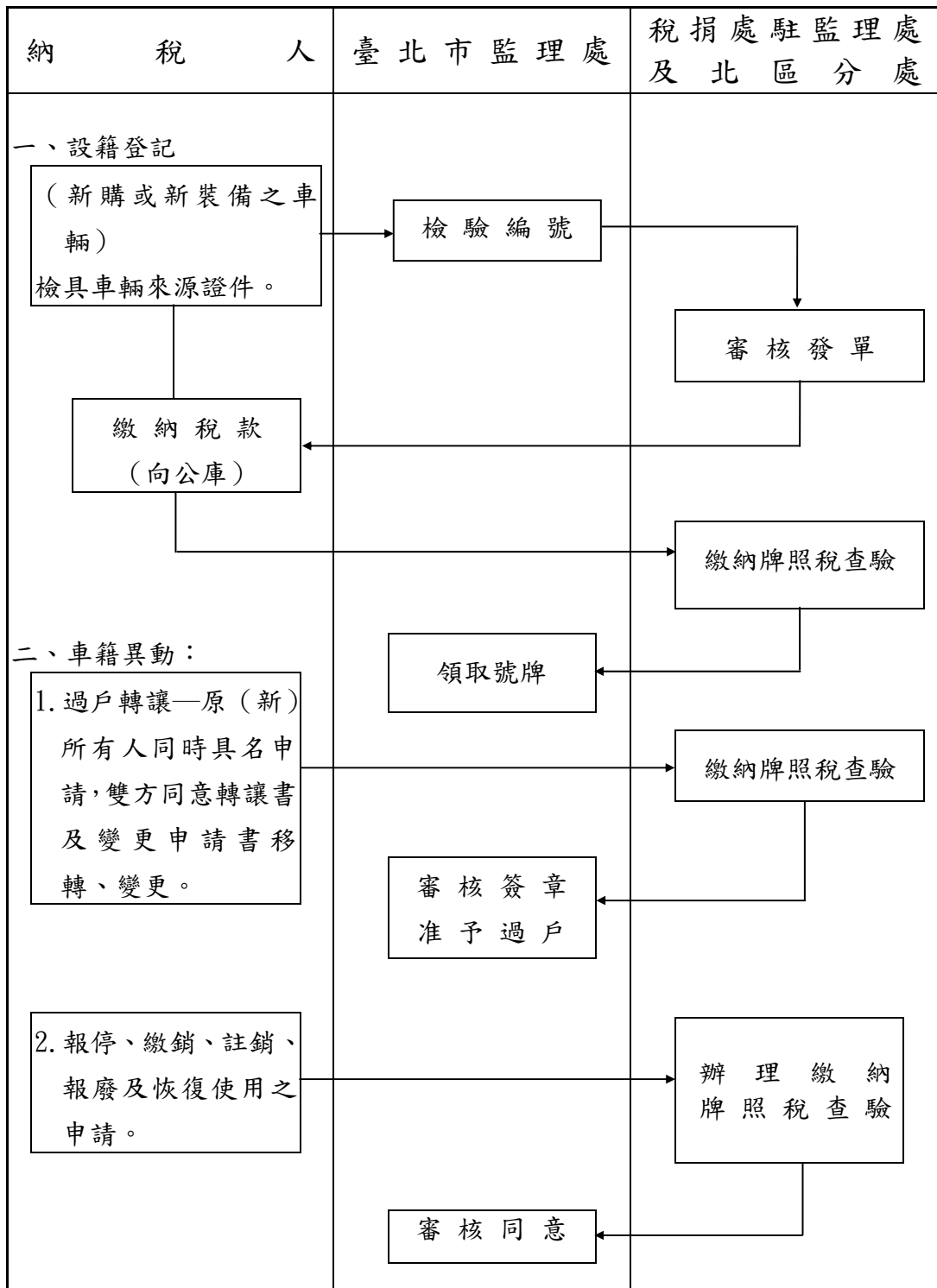

表 18 本處各項稅捐稽徵工作流程圖 (續 5)

六. 印花稅

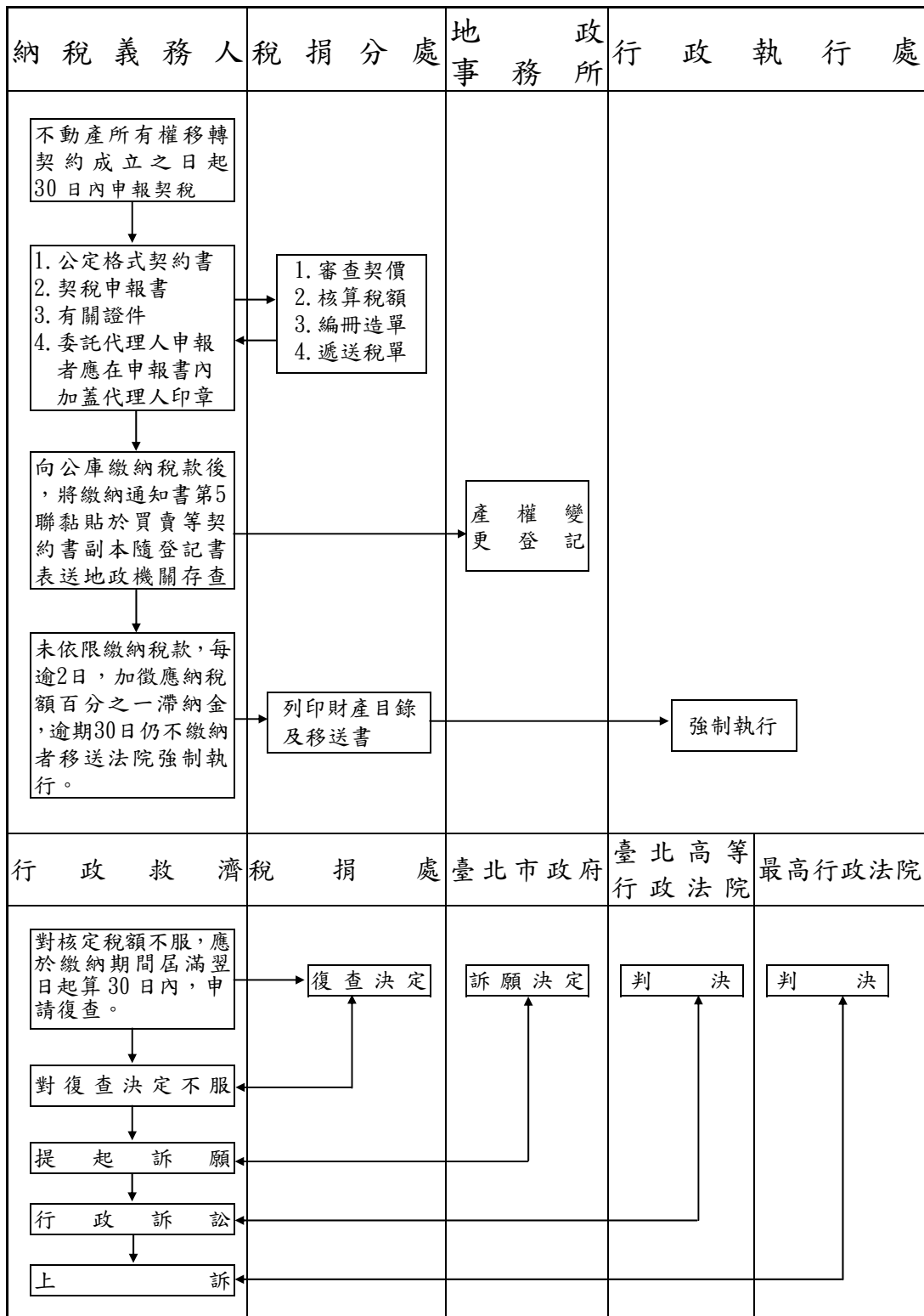

表 18 本處各項稅捐稽徵工作流程圖 (續 6)

七. 娛樂稅

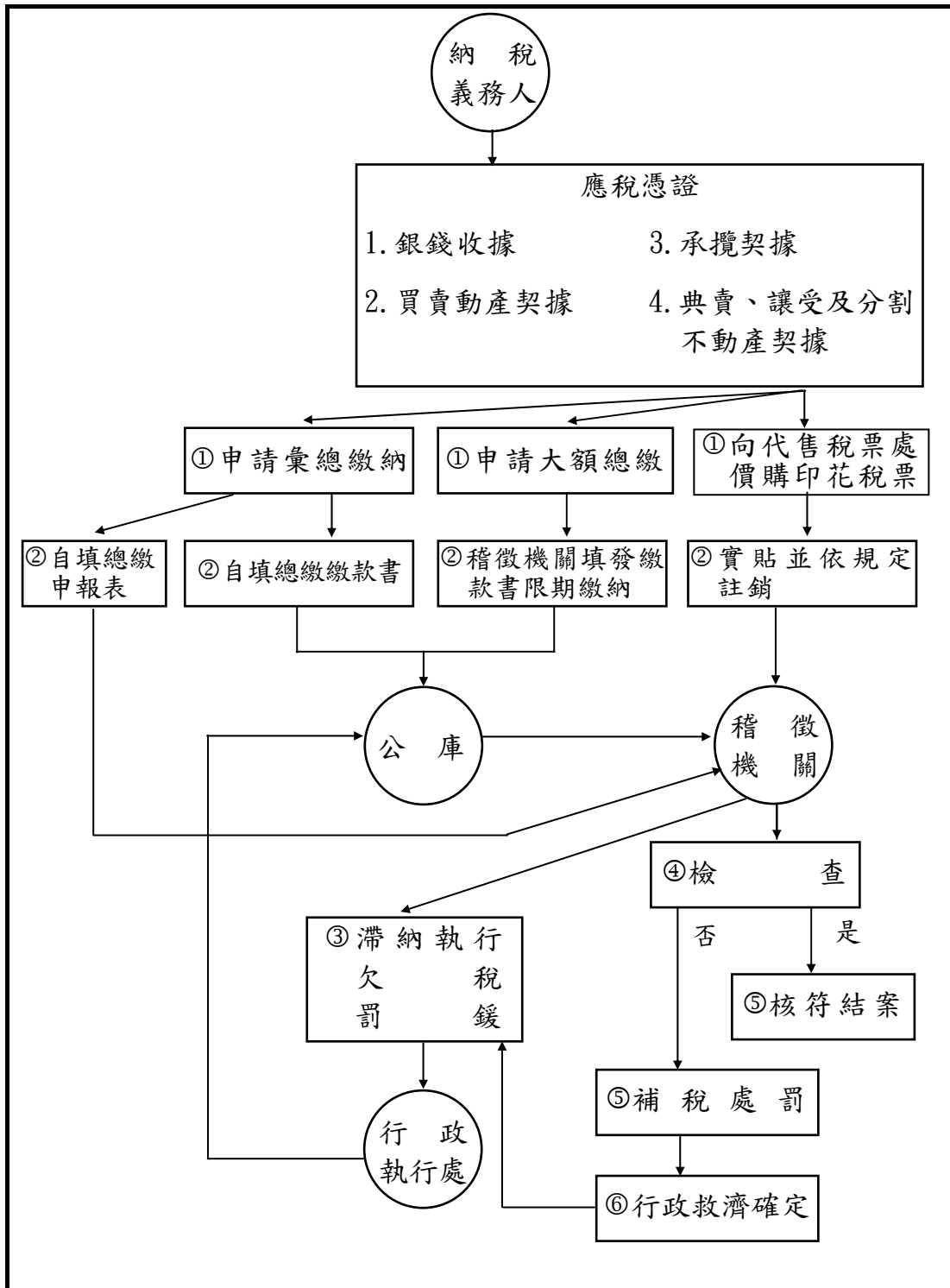

表 18 本處各項稅捐稽徵工作流程圖 (續 7 完)

八. 支票退稅

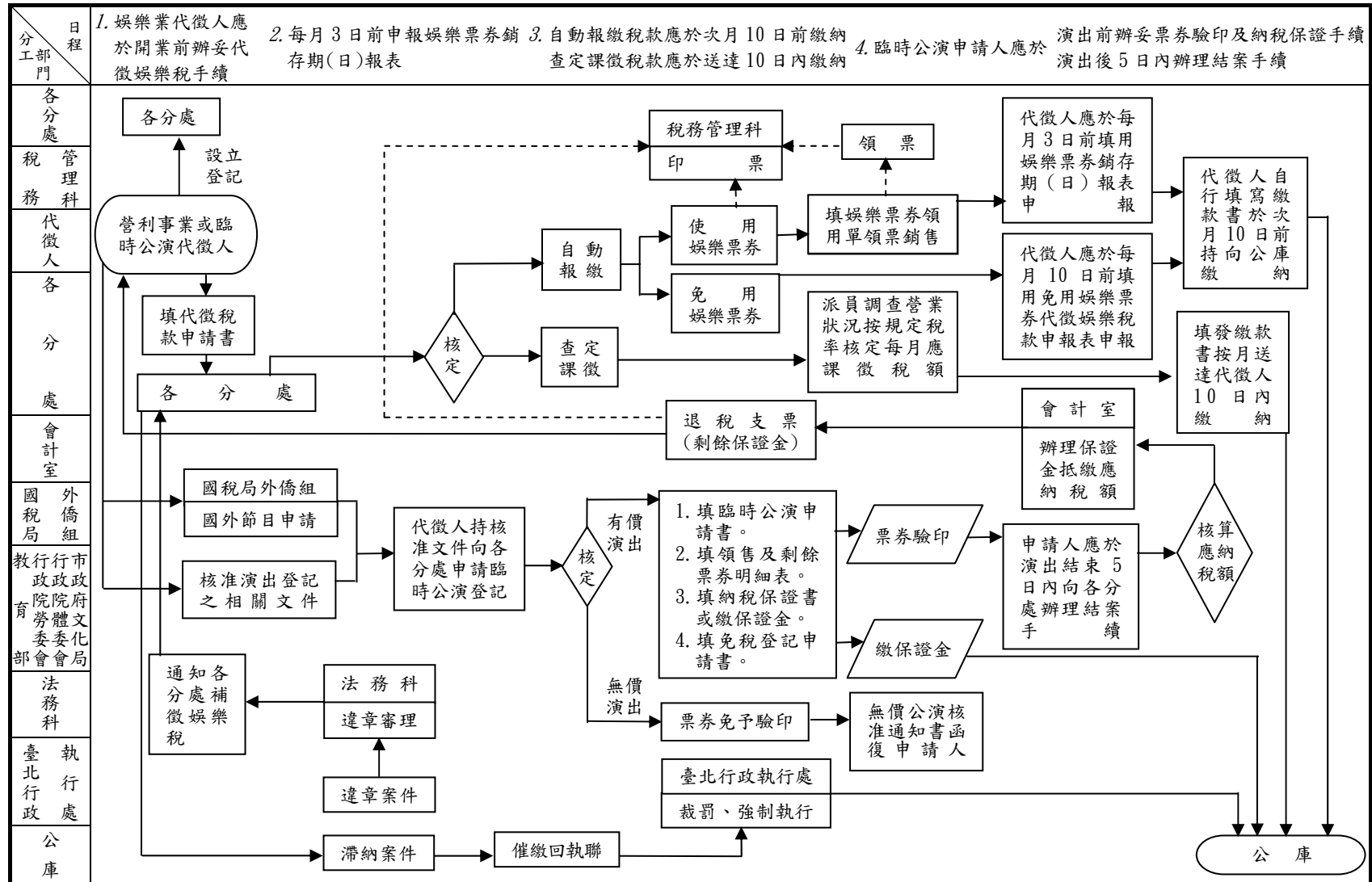
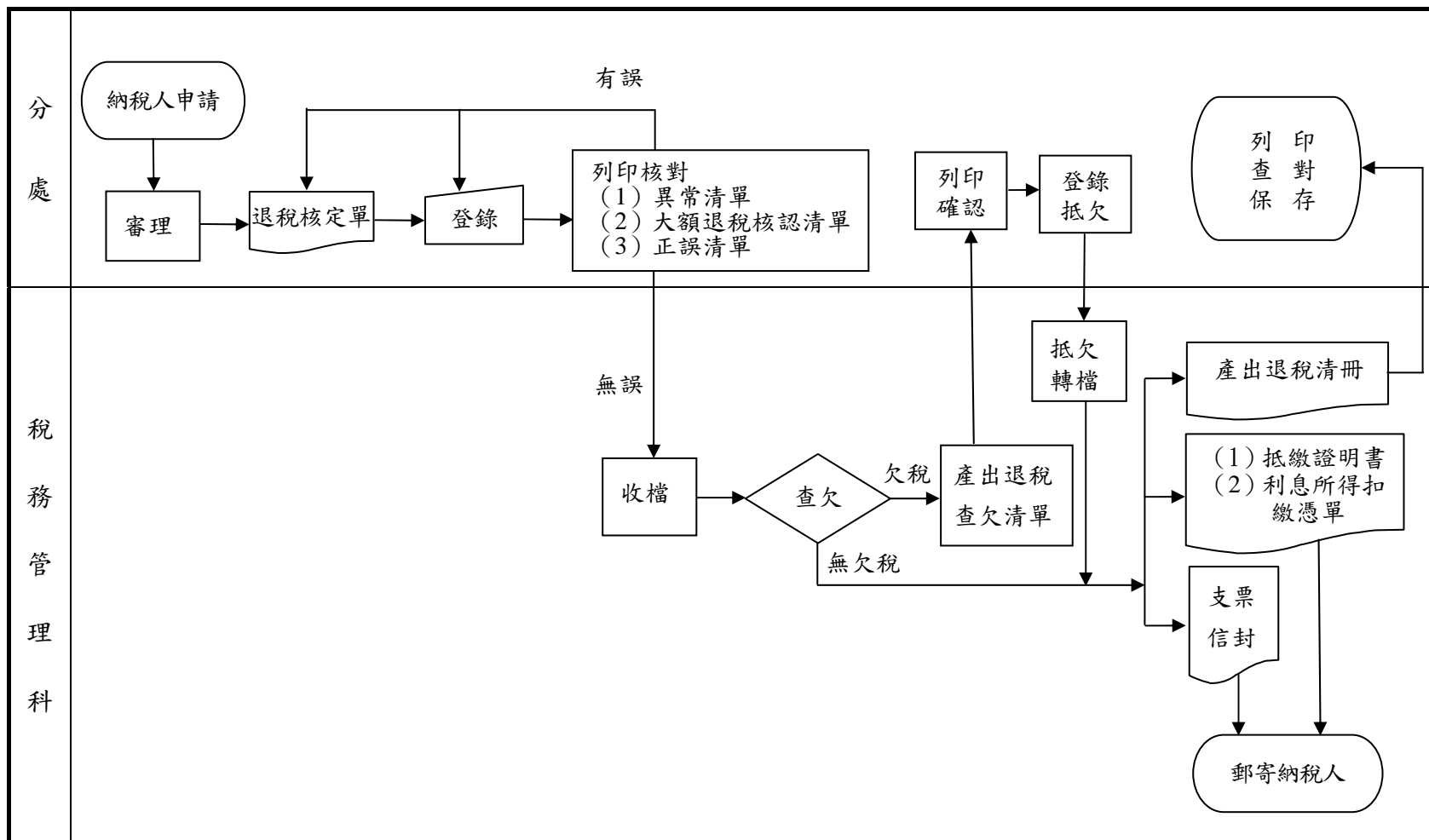

肆、行政組織

IV . Administrative Organization

一、沿革

民國 34 年全省實施統一稽徵制度，臺北市設第一、第二稅務稽徵所管轄本市稅捐稽徵業務，民國 36 年 1 月合併成立臺北市稅捐稽徵處，下設 6 課及城中、中山、延平、萬華、古亭、松山等分處，掌理國、省、地方稅捐稽徵事宜，在系統上隸屬於臺北市政府而受臺灣省政府財政廳指揮監督。

民國 56 年 7 月臺北市升格為院轄市，財政部同時成立臺北市國稅局負責國稅之徵收，本處改為院轄市稅捐稽徵處，負責院轄市稅捐稽徵，並同時增設建成分處。民國 57 年 7 月，將市郊景美、木柵、南港、內湖及陽明山管理局之士林、北投等 6 鄉鎮正式劃入為臺北市管轄，除士林、北投另成立為陽明山管理局稅捐稽徵處外，景美、木柵 2 區成立景美分處，南港、內湖 2 區成立南港分處，隸屬於本處。民國 60 年 7 月，因大安區發展迅速，為加強便民服務，由古亭分處撥出成立大安分處。民國 63 年 1 月，原陽明山管理局稅捐稽徵處改隸本處，改設為士林分處。民國 75 年 1 月建成分處併入延平分處，士林分處劃出成立北投分處。民國 77 年 6 月增設內湖及大同 2 個分處。

民國 80 年 7 月，配合臺北市行政區調整為 12 區，本處按行政區域及業務情況設置 13 個分處，分別為中正（城中、古亭合併）、中北、中南（中山分出）、北投、萬華、信義（松山分出）、大安、松山、南港、文山（景美更名）、士林、內湖、大同（延平併入）等分處，就近為市民提供最便捷的納稅服務。

民國 88 年營業稅改制為國稅，仍由本處代徵，10 月為落實組織精簡，提升組織效能，實施組織重整並彈性調整各分處內部架構，業務量較大之大安、中南、中北、松山 4 個分處改設 5 個股，業務量較小之北投、內湖、南港、文山 4 個分處改設 3 個股，其餘大同、中正、信義、萬華、士林等 5 分處仍設 4 個股，並將娛樂稅、印花稅稽徵業務改由分處辦理。

民國 92 年 1 月營業稅移撥由財政部臺北市國稅局稽徵。本處負責房屋稅、地價稅、土地增值稅、契稅、使用牌照稅、娛樂稅、印花稅等地方稅及工程受益費之稽徵。同時重新訂定組織架構，將總處調整為 5 科 5 室，分處仍維持不變，除大安分處設置 4 個股外，其餘分處設置 3 個股。為因應業務需要增設第 2 位副處長職位，於 94 年 1 月正式派任。

民國 95 年 1 月為擴增服務據點，使用牌照稅業務比照其他稅目，將稽徵作業之執行改由分處辦理，人員配合移撥分處。松山分處因牌照稅業務量及員額配置較多，專設 1 股辦理該項業務，改置為 4 個股。

臺北市稅捐稽徵處暨所屬各分處稽徵區域圖

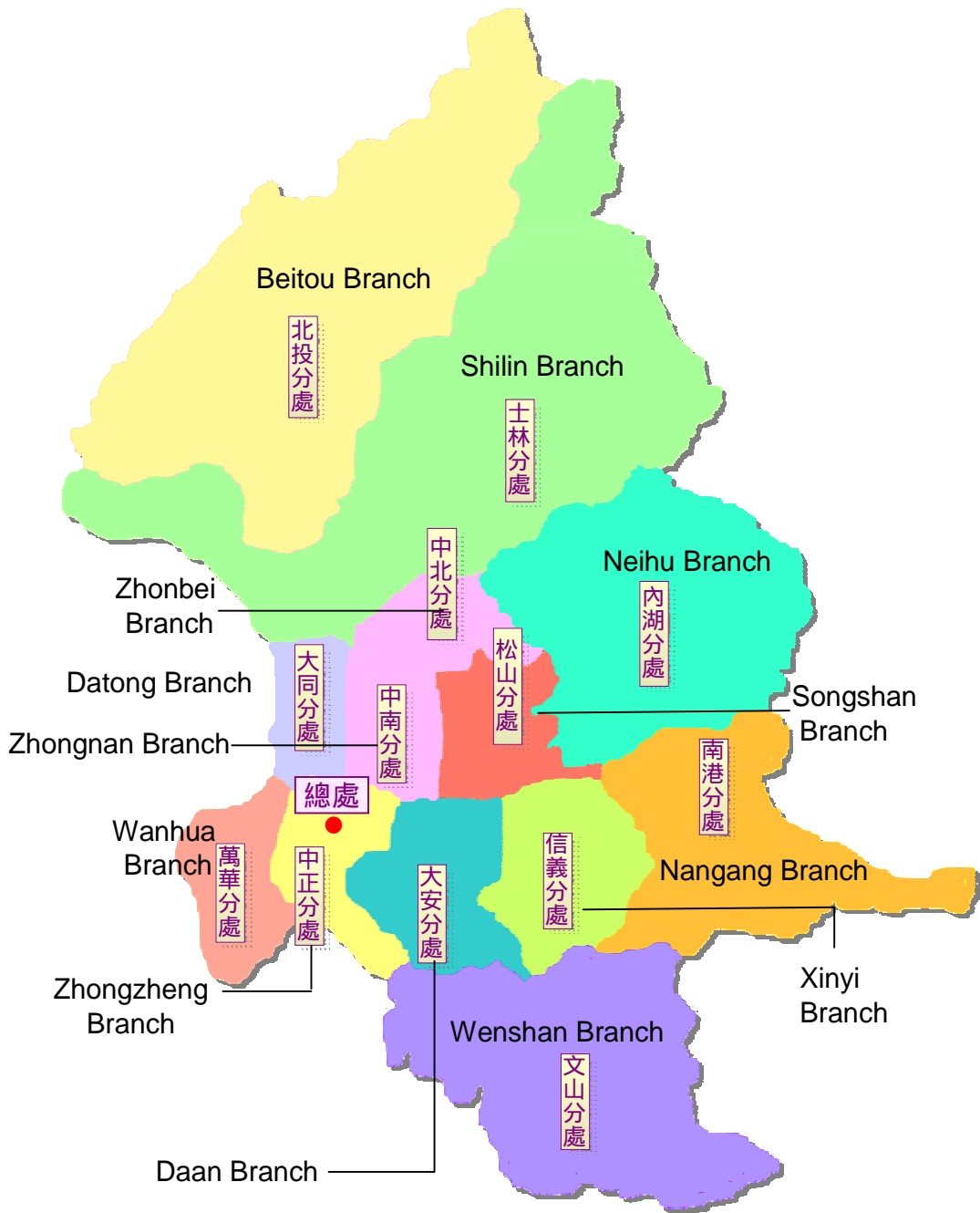

二、組織

本處組織：

依據臺北市政府 93 年 7 月 30 日府法三字第 09312725300 號令頒「臺北市稅捐稽徵處組織規程」規定本處隸屬於臺北市政府財政局，置處長 1 人，綜理處務，並置副處長 2 人襄理處務，下設 5 科 5 室及 13 個分處掌理各項地方稅捐稽徵業務。

臺北市稅捐稽徵處組織系統

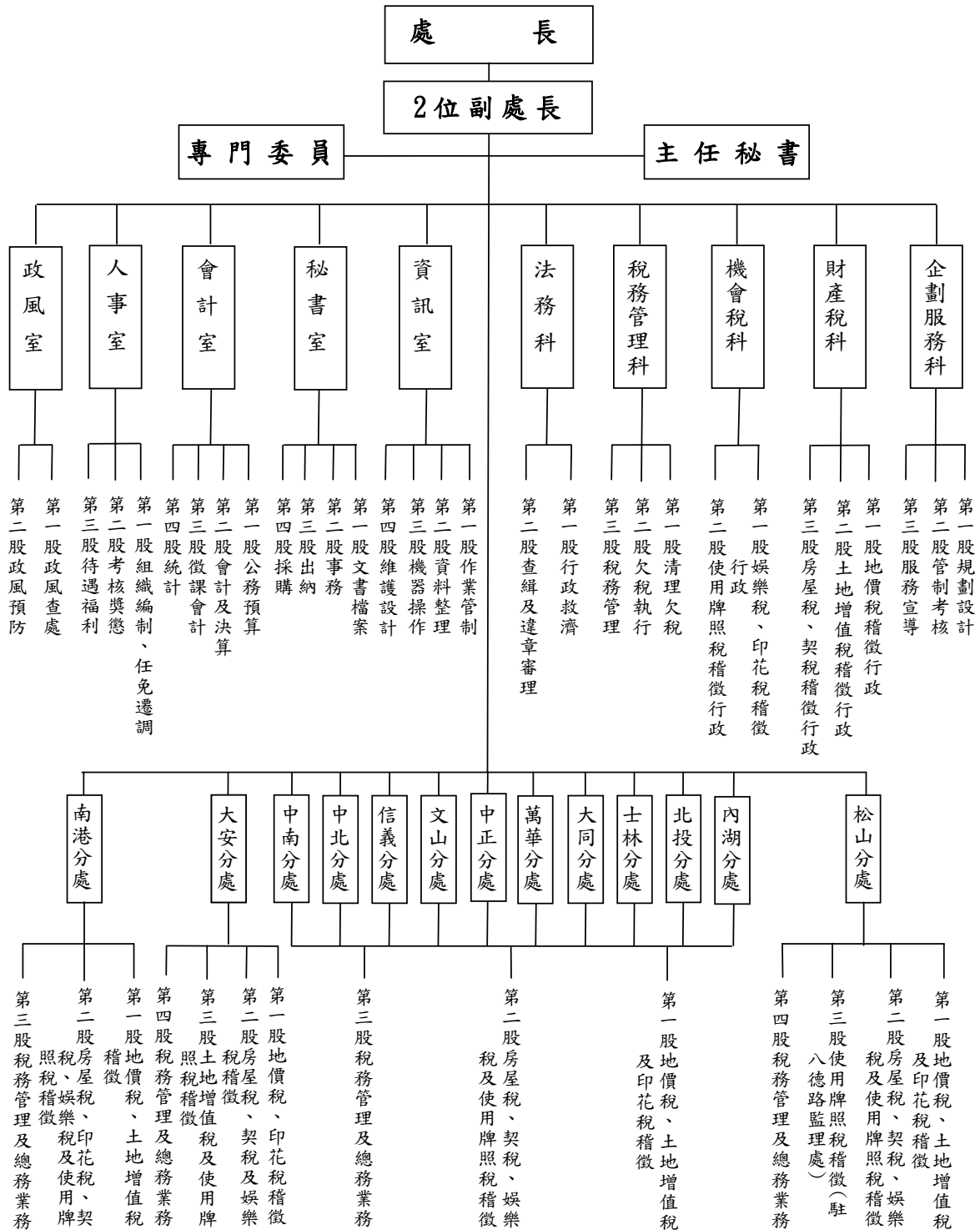

三、人事

本處奉准編制員額 846 人，民國 98 年 12 月底現有職員 747 人。現有人員按學歷別分析，研究所畢業者 45 人占 6.1%，大專畢業者 640 人占 85.7%，高中(職)畢業者 60 人占 8.0%，國中畢業者 2 人占 0.2%；按考試及格別來看，其中高等考試及格者 147 人占 19.7%，普通考試及格者 109 人占 14.6%，特種考試及格者 307 人占 41.1%，升等考試及格者 84 人占 11.2%，初等考試及格者 35 人占 4.7%，其他考試及格者 57 人占 7.6%，依其他法令進用者 8 人占 1.1%。再以年齡別分，20 歲至 29 歲 81 人占 10.8%，30 歲至 39 歲 211 人占 28.2%，40 歲至 49 歲 260 人占 34.8%，50 歲至 59 歲 187 人占 25.1%，60 歲以上 8 人占 1.1%，平均年齡為 42.12 歲。



表 19 本處人事概況
(一)法定員額與現有員額
98 年 12 月底

單位：人

職	稱	法定員額 Budget Staff		現有員額 Actual Staff	備 註
		職 等	員 額		
總	計		846	747	一、本表法定員額係奉臺北市政府 93 年 7 月 30 日府法三字第 09312725300 號令核定之員額。
處	長	第 十 一 職 等	1	-	
副	處	第 十 職 等	2	2	二、謝松芳處長 97.4.21 陞任臺北市政府參事並兼代稅捐處處長。
主	任 秘 書	第 九 職 等	1	1	
專	門 委 員	第 九 職 等	2	2	
科	長	第 八 職 等	5	5	
分	處 主 任	第 八 至 九 職 等	13	13	
主	任	第 八 職 等	2	2	
秘	書	第 七 至 八 職 等	3	1	
督	導	第 七 至 八 職 等	3	3	
審	核 員	第 七 至 八 職 等	19	18	
專	員	第 七 至 八 職 等	1	1	
股	長	第 七 職 等	62	61	
分	析 師	第 七 職 等	2	2	
設	計 師	第 五 或 六 至 七 職 等	14	11	
管	理 師	第 五 或 六 至 七 職 等	4	4	
助	理 設 計 師	第 三 至 五 職 等	6	5	
助	理 管 理 師	第 三 至 五 職 等	1	1	
稅	務 員	第 五 或 六 至 七 職 等	344	329	
助	理 稅 務 員	第 三 至 五 職 等	167	148	
科	員	第 五 或 六 至 七 職 等	6	5	
辦	事 員	第 三 至 五 職 等	19	16	
書	記	第 一 至 三 職 等	124	74	(內 3 人俟雇員出缺後改置)

續下頁

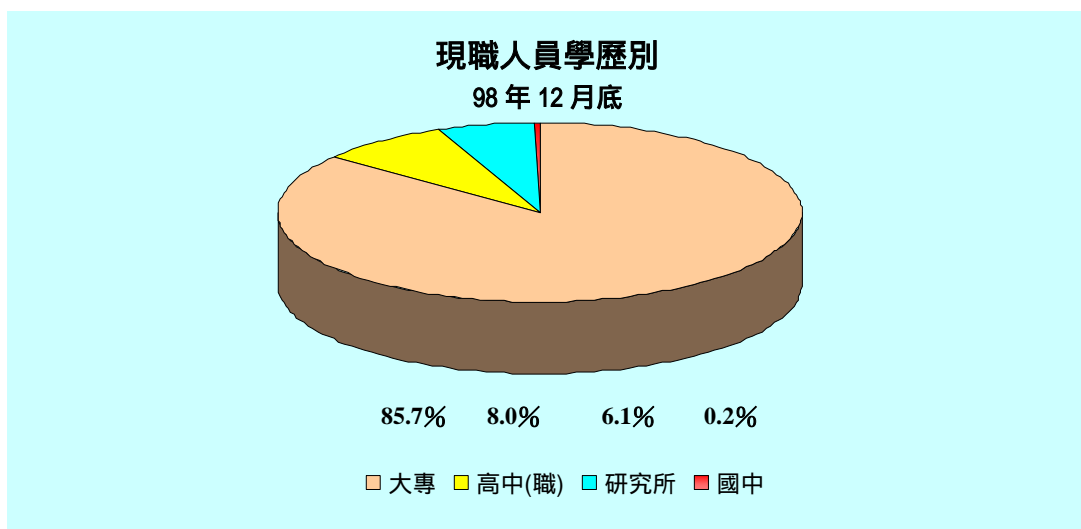
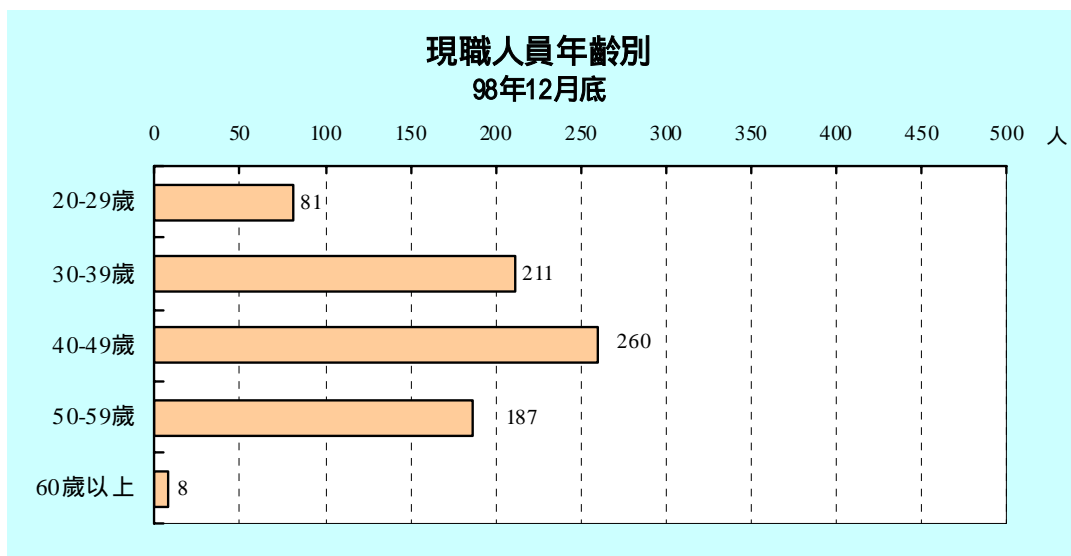
表 19 本處人事概況(續 1)

(一)法定員額與現有員額

98 年 12 月底

單位：人

職 稱 Position	法定員額 Budget Staff		現有員額 Actual Staff	備 註	
	職 等	員 額			
會 計 室 Accounting office	會計主任 Chief	第 八 職 等	1	1	
	專員 Specialist	第 七 至 八 職 等	1	1	
	股長 Head	第 七 職 等	4	4	
	科員 Officer	第 五 或 六 至 七 職 等	11	11	
	辦事員 Clerk	第 三 至 五 職 等	1	1	
	書記 Associate Clerk	第 一 至 三 職 等	2	1	
	人 事 室 Personnel Office	主任 Chief	第 八 職 等	1	1
專員 Specialist		第 七 至 八 職 等	1	1	
股長 Head		第 七 職 等	3	3	
科員 Officer		第 五 或 六 至 七 職 等	8	7	
助理員 Clerk		第 四 至 五 職 等	2	2	(內 1 人得列薦任)
書記 Associate Clerk		第 一 至 三 職 等	1	1	
政 風 室 Government Ethics Office		主任 Chief	第 八 職 等	1	1
	股長 Head	第 七 職 等	2	2	
	科員 Officer	第 五 或 六 至 七 職 等	4	4	
	辦事員 Clerk	第 三 至 五 職 等	1	1	
	書記 Associate Clerk	第 一 至 三 職 等	1	1	

附註：根據本處人事室資料編製。

表 19 本處人事概況(續 2)

(二) 年齡與職等、性別

98 年 12 月底

單位：人

年 齡 Age	官 等 Official Classes					性 別 Sex		
	共 計 Total	10-14 職等 Selected Appointment	6-9 職等 Recommended Appointment	1-5 職等 Delegated Appointment	雇 員 Assistant Clerk	共 計 Total	男 Male	女 Female
總 計 Grand Total	747	2	358	384	3	747	157	590
20 歲 - 29 歲	81	—	34	47	—	81	13	68
30 歲 - 39 歲	211	—	94	117	—	211	42	169
40 歲 - 49 歲	260	—	125	135	—	260	48	212
50 歲 - 59 歲	187	1	100	83	3	187	50	137
60 歲 以上	8	1	5	2	—	8	4	4

(三) 學歷及考試

98 年 12 月底

單位：人

學 歷 及 考 試 別 Educational & Examination	共 計 Total	10-14 職等 Selected Appointment	6-9 職等 recommended Appointment	1-5 職等 Delegated Appointment	雇 員 Assistant Clerk
(1) 學 歷 Education	747	2	358	384	3
研 究 所 Graduate School	45	—	35	10	—
大 專 Junior College	640	1	316	321	2
高 中 (職) Senior High School	60	1	7	51	1
國 (初) 中 及 以 下 Junior High School and Under	2	—	—	2	—
(2) 考 試 Examination	747	2	358	384	3
高 等 考 試 Senior Civil Service Exam.	147	—	137	10	—
普 通 考 試 Junior Civil Service Exam.	109	—	36	73	—
特 種 考 試 Special Civil Service Exam.	307	—	119	188	—
升 等 考 試 Rank Promotion Service Exam.	84	2	37	45	—
初 等 考 試 Elementary Civil Service Exam.	35	—	2	33	—
其 他 考 試 Other Civil Service Exam.	57	—	27	27	3
依 其 他 法 令 進 用 By Other Means	8	—	—	8	—

表 19 本處人事概況(續 3 完)

(四)年 資

98 年 12 月底

單位：人

年 資 Seniority	共 計 Total	10-14 職等 Selected Appointment	6-9 職等 Recommended Appointment	1-5 職等 Delegated Appointment	雇 員 Assistant Clerk
總 計 Grand Total	747	2	358	384	3
5 年 以 下	233	—	93	140	—
6 年— 9 年	77	—	26	51	—
10 年—14 年	98	—	37	61	—
15 年—19 年	164	—	74	88	2
20 年—24 年	65	—	36	29	—
25 年—29 年	81	—	68	13	—
30 年 以 上	29	2	24	2	1

(五)工 作 類 別

98 年 12 月底

單位：人

工 作 類 別 Job	共 計 Total	10-14 職等 Selected Appointment	6-9 職等 Recommended Appointment	1-5 職等 Delegated Appointment	雇 員 Assistant Clerk
總 計 Grand Total	747	2	358	384	3
行 政	71	—	8	63	—
財 政	601	2	308	291	—
人 事	15	—	10	5	—
會 計	19	—	10	9	—
雇 員	3	—	—	—	3
資 訊 處 理	29	—	16	13	—
政 風	9	—	6	3	—
安 全 保 防	—	—	—	—	—

表 20 本處歲出預決算數 ①

單位：新臺幣元

年度及科目別	預 算		決 算		決算數 占預算數 之比率 % (2/1)×100
	金 額 (1)	%	金 額 (2)	%	
88年下半年 及89年度	2 765 605 961	100.0	2 536 165 537	100.0	91.7
90 年 度	1 606 851 082	100.0	1 531 068 921	100.0	95.3
91 年 度	1 556 915 670	100.0	1 523 222 095	100.0	97.8
92 年 度	1 026 447 483	100.0	977 386 545	100.0	95.2
93 年 度	1 001 426 569	100.0	948 839 912	100.0	94.7
94 年 度	922 830 712	100.0	908 367 765	100.0	98.4
95 年 度	929 515 635	100.0	918 257 368	100.0	98.8
96 年 度	917 289 764	100.0	895 615 954	100.0	97.6
97 年 度	923 887 755	100.0	895 044 198	100.0	96.9
98 年 度 ②	925 665 198	100.0	898 324 537	100.0	97.0
一般行政	168 091 885	18.2	165 584 449	18.4	98.5
行政管理	168 091 885	18.2	165 584 449	18.4	98.5
稅捐稽徵業務	733 933 308	79.3	714 596 891	79.5	97.4
財產稅稽徵	355 836 811	38.4	350 296 565	39.0	98.4
機會稅稽徵	71 121 197	7.7	65 955 323	7.3	92.7
稅務管理	202 187 685	21.8	199 103 800	22.2	98.5
違章及行政救濟	15 647 693	1.7	15 415 056	1.7	98.5
電子處理資料	89 139 922	9.6	83 826 147	9.3	94.0
建築及設備	23 640 005	2.6	18 143 197	2.0	76.7
營建工程	18 297 777	2.0	13 989 165	1.6	76.5
其他設備	5 342 228	0.6	4 154 032	0.5	77.8

資料來源：根據審計部臺北市審計處審核決算審定書編製。

附 註：①本表未包括統籌科目。 ②98年度決算數尚未經審計部臺北市審計處審定。

中華民國 98 年度
臺北市稅捐統計年報

出版機關：臺北市稅捐稽徵處

發行人：謝松芳

編輯：臺北市稅捐稽徵處會計室

地址：臺北市中正區北平東路 7 之 2 號

電話：(02)23949211 (02)23968115

網址：www.tpctax.gov.tw

創刊日期：中華民國 42 年 2 月

出版日期：中華民國 99 年 2 月

出刊頻率：年刊

定價：每本新臺幣 180 元（非賣品）

GPN：2004200009

ISSN：1811-8488



臺灣的第一次

2010臺北國際花卉博覽會
TAIPEI INT'L FLORA EXPO

2010.11.06 ~ 2011.04.25



依法納稅是義務
合法節稅是權利
主動退稅是責任

ISSN 1811-8488

GPN : 2004200009

定價：新臺幣180元(非賣品)