

中華民國97年度
臺北市稅捐統計年報

YEARBOOK OF MUNICIPAL TAX
STATISTICS OF TAIPEI CITY
2008



臺北市稅捐稽徵處 編印
TAIPEI REVENUE SERVICE
98年2月出版

編 製 說 明

- 一、本刊之編製，旨在提供本處稽徵業務執行與成果資料，以為公務計畫、執行、考核及財務管理上之參考。
- 二、本刊資料內容包括稅收概況、稅收統計、稅源及其他、行政組織等 4 大項計 114 頁。
- 三、本刊內所稱「年度」係指政府會計年度，88 年度（含）以前為上年 7 月 1 日起至該年 6 月 30 日止，88 年下半年及 89 年度期間為 88 年 7 月 1 日起至 89 年底止，90 年度（含）以後為該年 1 月 1 日起至同年底止，「年」係指普通年度（該年 1 月 1 日起至同年底止）。
- 四、本刊小數點以下數字，除每千元稽徵成本採取 4 位外，其餘一律採取 1 位，2 位以下四捨五入，故部分總數與細數之間，或有未能符合情事。
- 五、本刊所有符號「—」表示無數值，「--」表示無意義數值，「...」表示數值不明或尚未產生資料，「0」表示有數值而不及半單位，數字前加（-）者表示退稅或減免數，（+）者表示增加數。

目 錄

壹、稅收概況

一、歷年稅收	2
二、地價稅	4
三、土地增值稅	5
四、房屋稅	6
五、使用牌照稅	7
六、契稅	8
七、印花稅	9
八、娛樂稅	10

貳、稅收統計

表 1 各項稅捐徵績比較	12
表 2 歷年各項稅捐預算數、查定數與實徵數	
一、營業稅（國稅）	14
二、總計	16
三、稅課收入	
（一）合計	18
（二）地價稅	20
（三）土地增值稅	22
（四）房屋稅	24
（五）使用牌照稅	26
（六）契稅	28
（七）印花稅	30
（八）娛樂稅	32

(九)九年國民義務教育附徵教育經費

1. 計	34
2. 房屋稅	36
3. 娛樂稅	38
四、工程受益費	40
五、罰鍰收入	42
六、規費收入	44
表 3 各項稅捐納庫數	
一、歷年別	46
二、稅目別	48
表 4 歷年各項稅捐實徵淨額及指數	50
表 5 本處各項稅捐稽徵成本	54

參、稅源及其他

表 6 地價稅稅源	56
表 7 土地增值稅稅源	58
表 8 房屋稅稅源	60
表 9 使用牌照稅稅源	64
表 10 契稅稅源	66
表 11 印花稅稅源	68
表 12 娛樂稅稅源	70
表 13 違章漏稅案件處理及財務罰鍰執行情形表	74
表 14 各項稅捐滯納案件移送執行情形	78
表 15 查(核)定開徵數及未徵數情形	80

表 16 各項稅捐現行稅率表	88
表 17 各項稅捐劃解分配率	94
表 18 本處各項稅捐稽徵工作流程圖	
一、地價稅	95
二、土地增值稅	96
三、房屋稅	97
四、使用牌照稅	98
五、契稅	99
六、印花稅	100
七、娛樂稅	101
八、支票退稅	102

肆、行政組織

一、沿革（附圖）	105
二、組織（附圖）	107
三、人事（附圖）	109
表 19 本處人事概況	
（一）法定員額與現有員額	110
（二）年齡與職等、性別	112
（三）學歷及考試	112
（四）年資	113
（五）工作類別	113
表 20 本處歲出預決算數	114

CONTENTS

I. Analysis of Revenues from Taxes

A. Tax Revenues in Recent Years	2
B. Land Value Tax	4
C. Land Value Increment Tax	5
D. House Tax	6
E. Vehicle License Tax	7
F. Deed Tax	8
G. Stamp Tax	9
H. Amusement Tax	10

II. Tax Revenue Statistics

Table 1. Net Tax Revenues Compare	12
Table 2. Budget Amount, Audited Amount and Actual Collection in Recent Years	
A. Business Tax (National Tax)	14
B. Grand Total	16
C. Revenues from Taxes	
1. Total	18
2. Land Value Tax	20
3. Land Value Increment Tax	22
4. House Tax	24
5. Vehicle License Tax	26
6. Deed Tax	28
7. Stamp Tax	30
8. Amusement Tax	32

9. Education Surtax	
(1) Subtotal	34
(2) House Tax	36
(3) Amusement Tax	38
D. Construction Benefit Fee	40
E. Punitive Fine Revenue	42
F. Fees Revenue	44
Table 3. Taxation Forwarded to Treasury	
A. Fiscal Year	46
B. Item of Tax	48
Table 4. Net Amount Remitted and Index in Recent Years	50
Table 5. Cost of Tax Levying	54

III. Tax Sources and Others

Table 6. Sources of Land Value Tax	56
Table 7. Sources of Land Value Increment Tax	58
Table 8. Sources of House Tax	60
Table 9. Sources of Vehicle License Tax	64
Table 10. Sources of Deed Tax	66
Table 11. Sources of Stamp Tax	68
Table 12. Sources of Amusement Tax	70
Table 13. The Management of Cases of Tax Evasion Against Law and Execution Status of Fine	74
Table 14. The Status of Delayed Case Transferred to Execution	78
Table 15. The Management of Opening Collection for Assessed(Verified) and of Tax Not Collected	80

Table 16. Current Tax Rates for Taxation	88
Table 17. The Distribution Rates of Tax	94
Table 18. Work Flow Chart	
A. Land Value Tax	95
B. Land Value Increment Tax	96
C. House Tax	97
D. Vehicle License Tax	98
E. Deed Tax	99
F. Stamp Tax	100
G. Amusement Tax	101
H. Check Refund	102

IV. Administrative Organization

A. The History	105
B. Organization	107
C. Personnel	109
Table 19. Personnel Statistic	
1. Personnel Management & Present Personnel	110
2. By Age & Official Class & Sex	112
3. By Educational Attainment & Recruitment Way	112
4. By Length of Service	113
5. Work Type	113
Table 20. Budget and Closed Account of Expenditures	114

壹、稅收概況

I . Analysis of Revenues from Taxes

一、歷年稅收

本市自民國 56 年 7 月 1 日升格為院轄市，即實施國稅與市稅分徵，國稅包括所得稅、貨物稅、遺產及贈與稅、證券交易稅等，係由財政部臺北市國稅局稽徵。市稅包括營業稅、印花稅、使用牌照稅、土地增值稅、房屋稅、地價稅、契稅、娛樂稅等，由本處負責稽徵。而 88 年 1 月 25 日完成之財政收支劃分法，將營業稅改列為國稅(88 年 7 月 1 日起至 91 年 12 月 31 日止仍委託本處代徵，92 年 1 月 1 日起由財政部臺北市國稅局徵收)，印花稅全數歸屬地方。

稅課收入乃本市歲入之主要來源，本市 97 年度地方稅收實徵淨額 56,570,534 千元，較預算數 54,034,000 千元，超徵 2,536,534 千元，超徵 4.7%，以契稅超徵 669,087 千元幅度最大，超徵 39.4%，其次是印花稅超徵 873,341 千元，超徵 23.6%，其餘依次為地價稅、房屋稅分別超徵 9.0%、3.5%；而娛樂稅、土地增值稅及使用牌照稅分別短徵 12.2%、5.9%、0.8%。

歷年稅課收入

單位：新臺幣千元

年度別	預算數	實徵淨額	實徵淨額與預算數比較		實徵淨額與上年度比較	
			增(減)數	增(減)%	增(減)數	增(減)%
95 年度	51,828,000	59,333,787	7,505,787	14.5	-998,453	-1.7
96 年度	53,093,009	61,695,799	8,602,790	16.2	2,362,012	4.0
97 年度	54,034,000	56,570,534	2,536,534	4.7	-5,125,265	-8.3

歷年稅收預算數與實徵淨額(不包括營業稅)

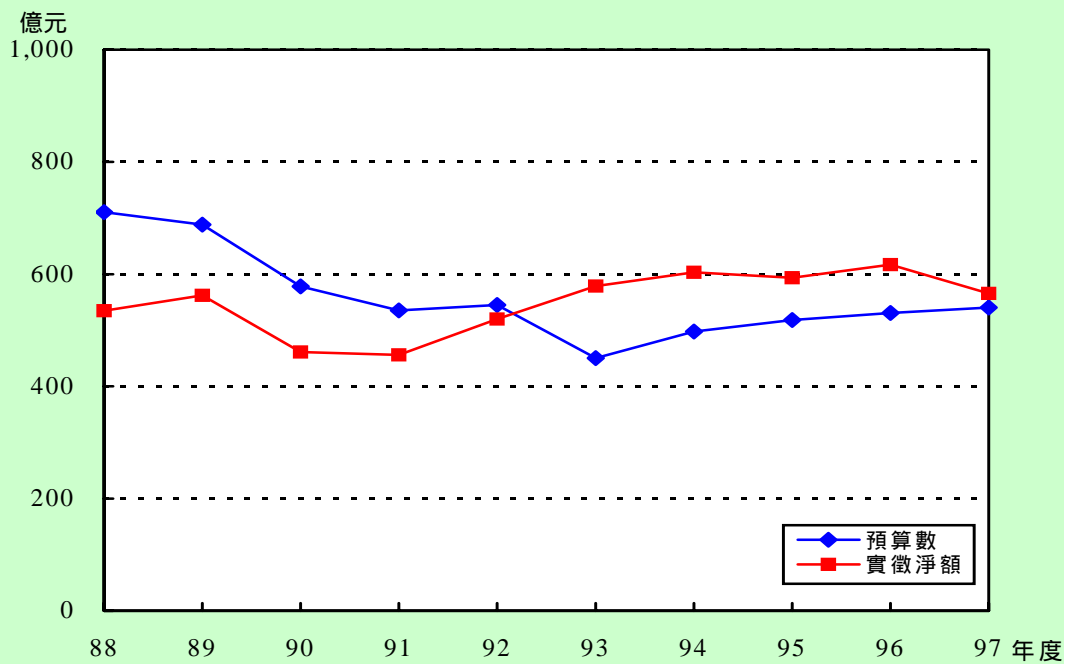

97 年度各稅比重

預算數總計：54,034,000 千元

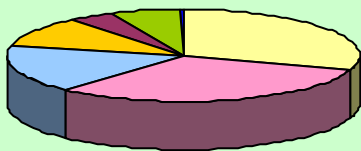

實徵淨額總計：56,570,534 千元

稅目別	預算數 %	實徵淨額 %
地價稅	32.57	33.92
土地增值稅	26.65	23.95
房屋稅	18.13	17.93
使用牌照稅	12.20	11.55
契稅	3.15	4.19
印花稅	6.85	8.08
娛樂稅	0.45	0.38
教育經費	-	0.00

二、地價稅

97 年度實徵淨額 19,188,394 千元，與預算數 17,600,000 千元比較，增加 1,588,394 千元，超徵 9.0%；較上年度實徵淨額 19,468,697 千元減少 280,303 千元，負成長 1.4%。

因落實地價稅稅籍及使用情形清查作業，且欠稅清理具成效，致稅收超徵；積極輔導符合自用住宅用地、減免標準之納稅義務人，申請適用優惠稅率及減免地價稅，致稅收較上年度減少。

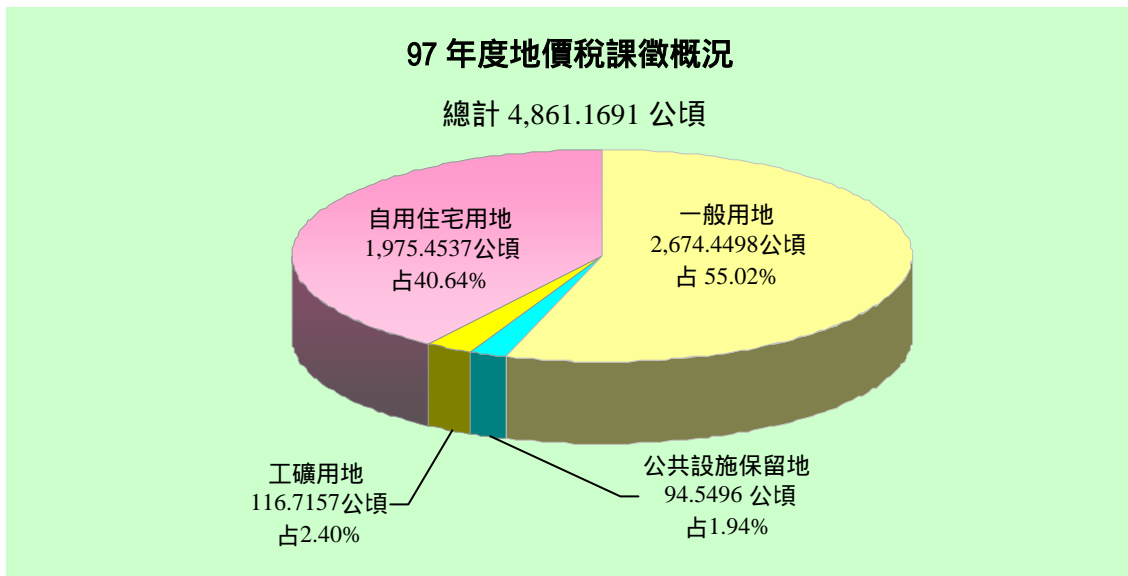
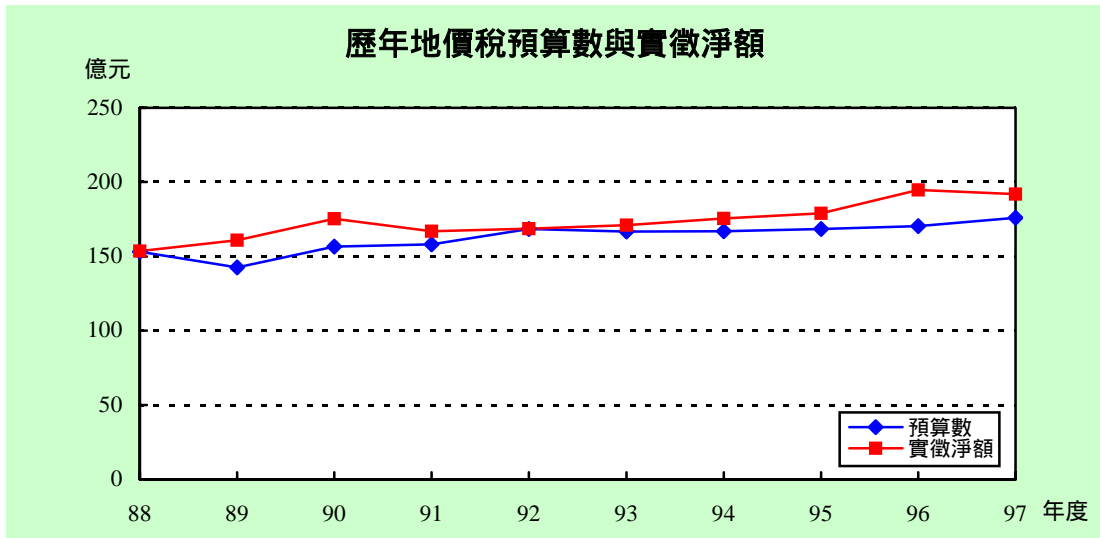

三、土地增值稅

97 年度實徵淨額 13,549,409 千元，與預算數 14,400,000 千元比較，減少 850,591 千元，短徵 5.9%；較上年度實徵淨額 19,037,783 千元減少 5,488,374 千元，負成長 28.8%。

97 年 1 月 1 日重新公告土地現值，調漲 6.69%；惟因全球金融風暴、股市下跌致房地產交易低迷，稅收大幅減少。

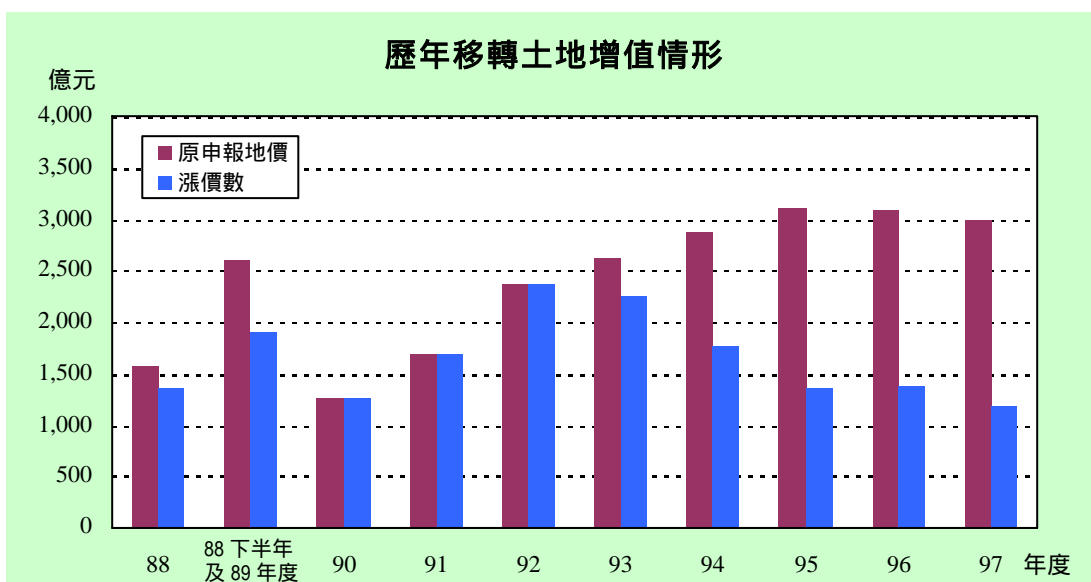
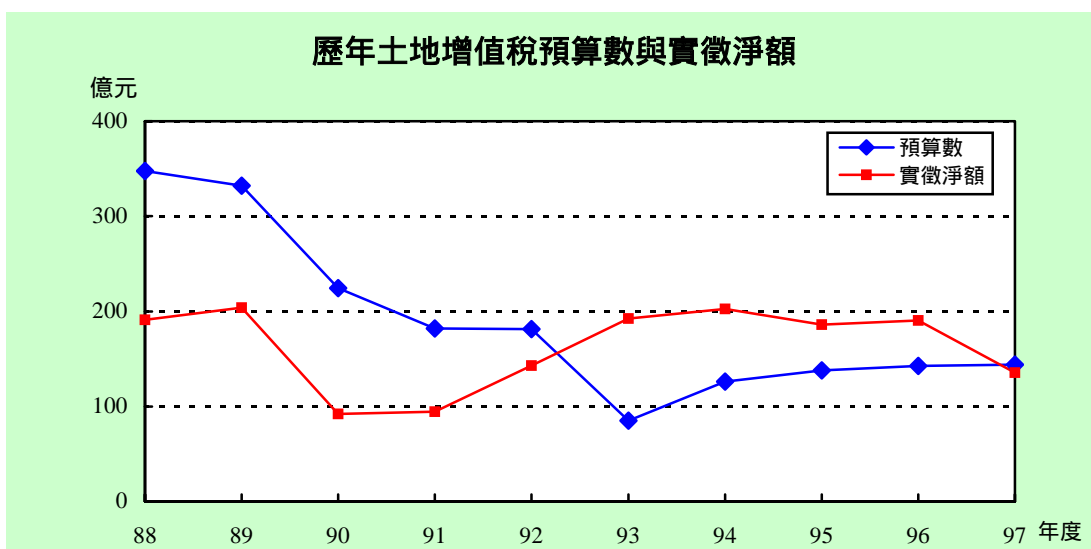

四、房屋稅

97 年度實徵淨額 10,140,620 千元，與預算數 9,800,000 千元比較，增加 340,620 千元，超徵 3.5%；較上年度實徵淨額 10,091,271 千元增加 49,349 千元，成長 0.5%。

新建房屋增加及本處加強房屋稅稅籍清查、積極清理欠稅與提高繳款書送達率等措施，致稅收超徵且較上年度增加。

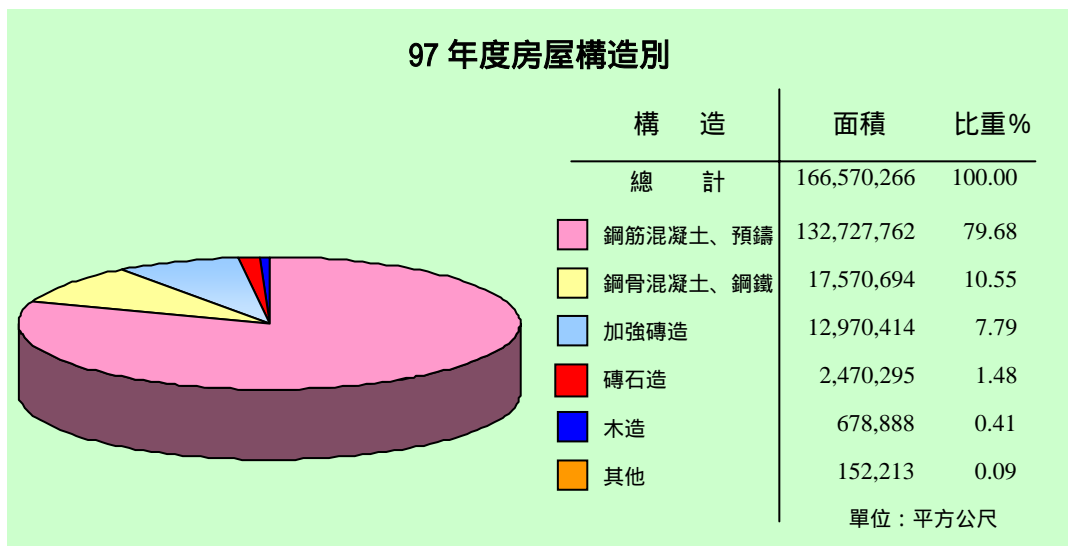
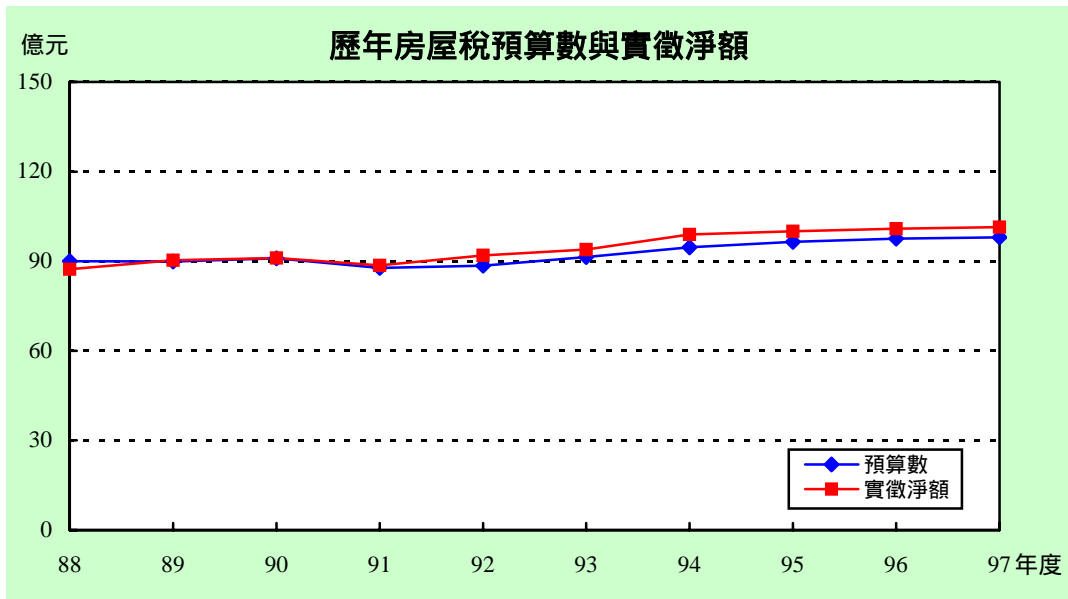

五、使用牌照稅

97 年度實徵淨額 6,536,438 千元，與預算數 6,592,000 千元比較，減少 55,562 千元，短徵 0.8%；較上年度實徵淨額 6,562,146 千元減少 25,708 千元，負成長 0.4%。

因金融風暴造成整體經濟不景氣，使得汽車車輛數呈現負成長，致稅收減少。

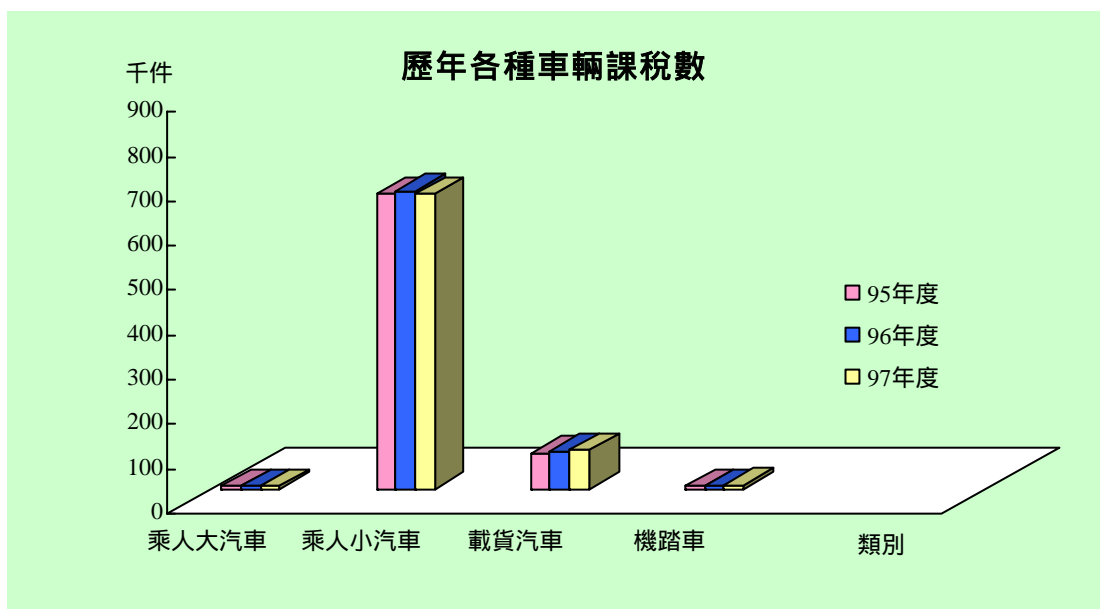
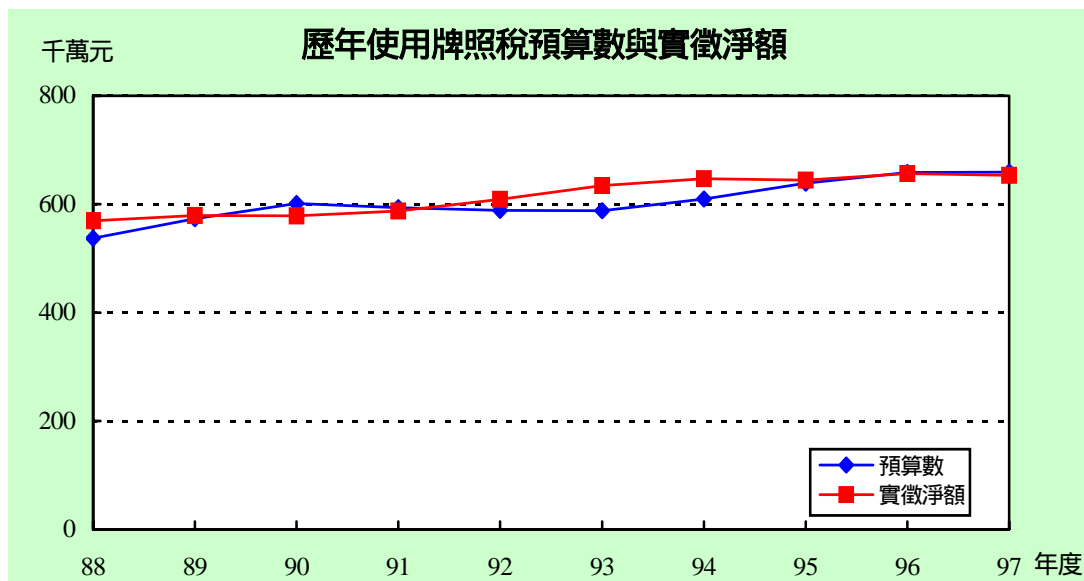

六、契稅

97 年度實徵淨額 2,369,087 千元，與預算數 1,700,000 千元比較，增加 669,087 千元，超徵 39.4%；較上年度實徵淨額 2,468,967 千元減少 99,880 千元，負成長 4.0%。

因加強審查契稅實質課稅，致稅收超徵；但因全球金融風暴、股市下跌致購屋人信心不足、購買力下滑，稅收較上年度減少。

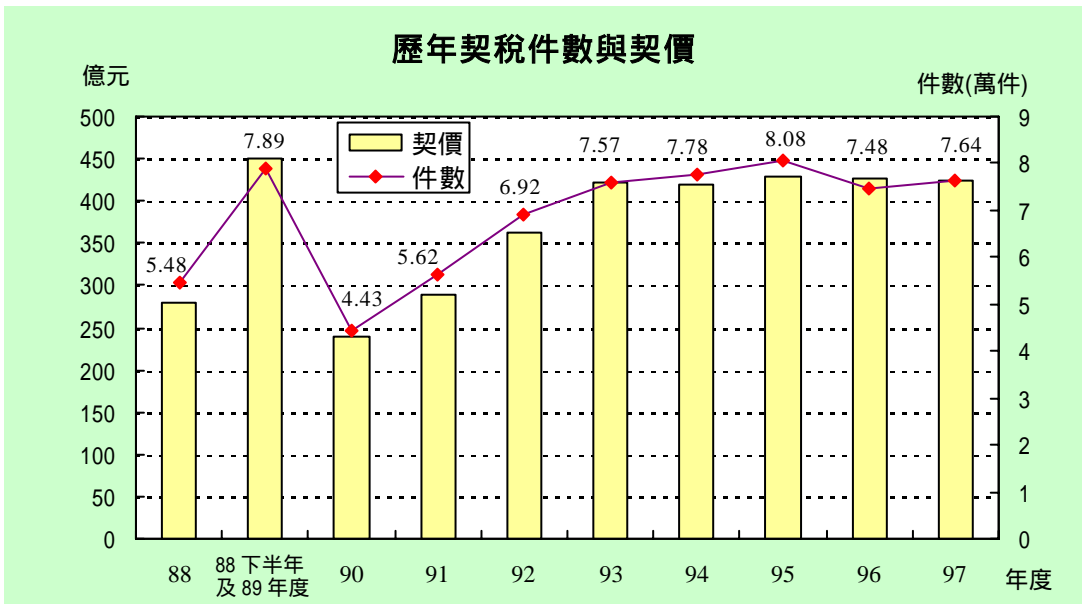
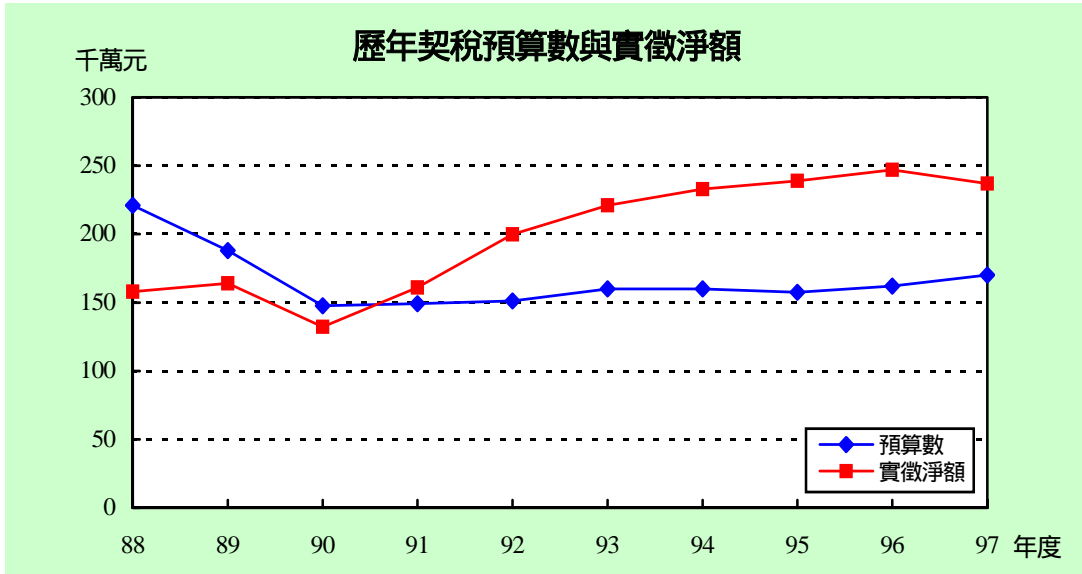

七、印花稅

97 年度實徵淨額 4,573,341 千元，與預算數 3,700,000 千元比較，增加 873,341 千元，超徵 23.6%；較上年度實徵淨額 3,868,318 千元增加 705,023 千元，成長 18.2%。

因積極輔導納稅人依法貼用印花稅票及中華郵政股份有限公司至 96 年 12 月 31 日止 5 年郵政儲金匯兌業務等，免納一切稅捐期間屆滿，致稅收超徵且較上年度成長。

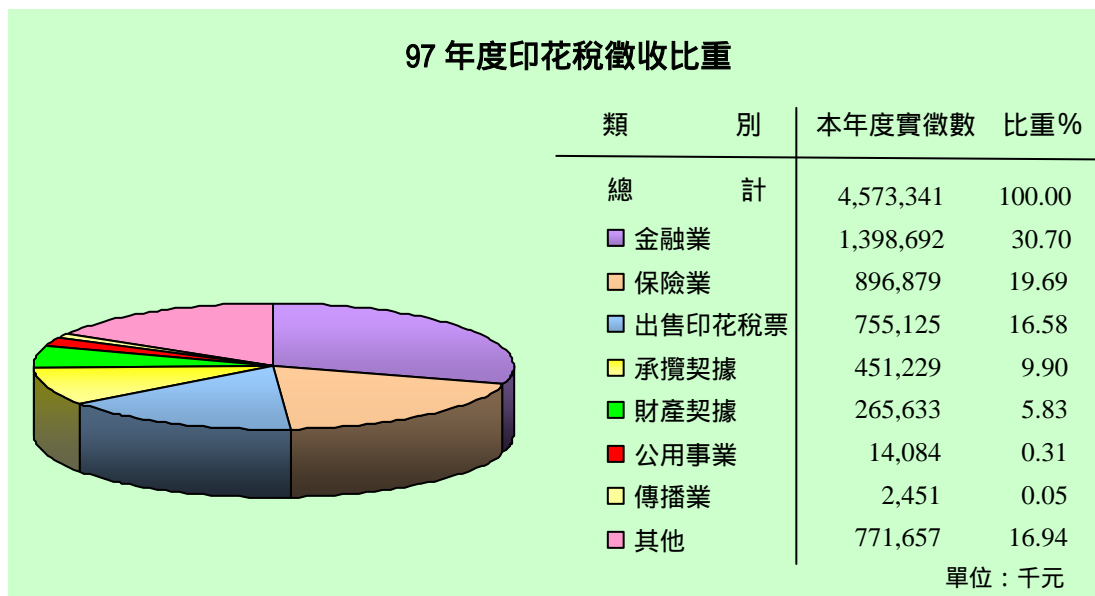
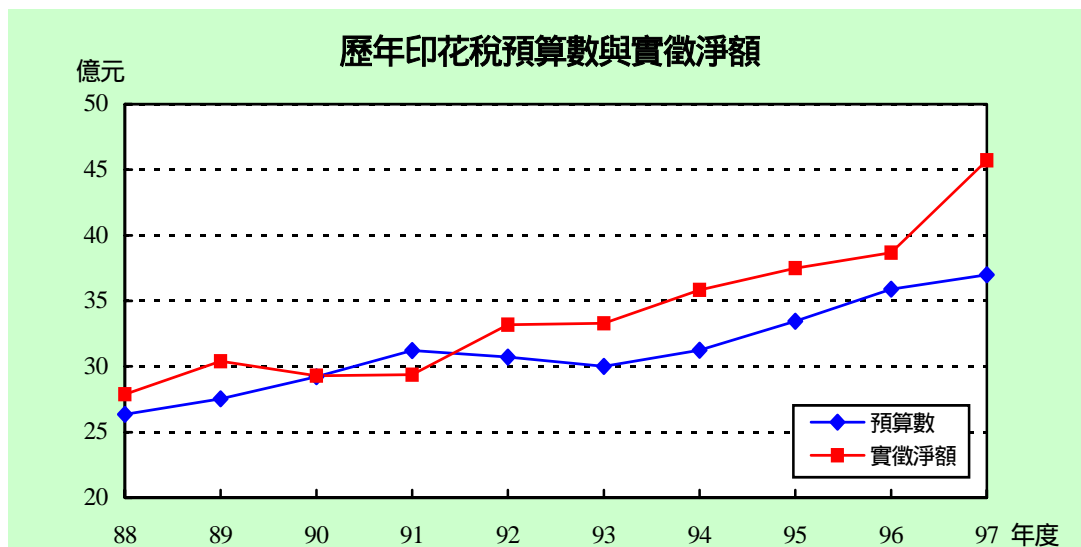

八、娛樂稅

97 年度實徵淨額 212,489 千元，與預算數 242,000 千元比較，減少 29,511 千元，短徵 12.2%；較上年度實徵淨額 197,243 千元增加 15,246 千元，成長 7.7%。

因景氣低迷，市民消費型態改變，減少娛樂活動，致稅收短徵；歲末年終臨時公演場次較上年度增加，致稅收較上年度成長。

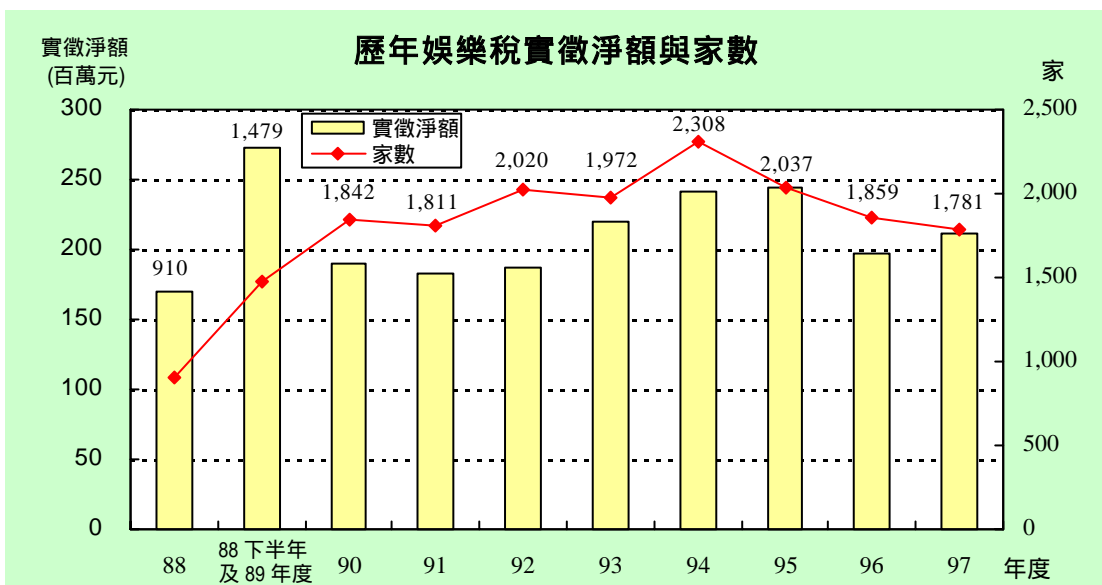
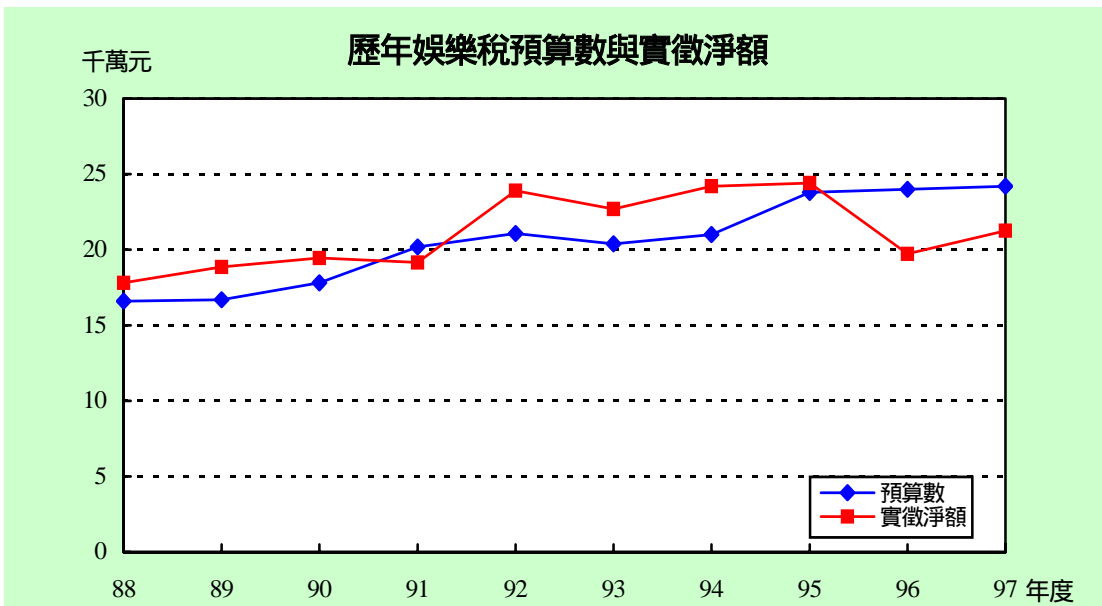

貳、稅收統計

II . Tax Revenue Statistics

表 1 各項稅捐徵績比較

單位：新臺幣千元

稅目別 Item of Tax	97 年 度 FY 2008					
	預算數 Budget Amount	查定數① Audited Amount	實徵數 Actual Collection	退還以前 年度歲入款 Tax Income Returned	實徵淨額 Net Actual Collection	實徵數 占預算數 % Actual Collection/ Budget Amount
總 計 Grand Total	54 238 000	63 451 420	57 349 344	595 866	56 753 478	105.7
稅 課 收 入 Revenues from Taxes	54 034 000	62 976 081	57 157 456	586 922	56 570 534	105.8
地 價 稅 Land Value Tax	17 600 000	21 622 349	19 336 852	148 458	19 188 394	109.9
土 地 增 值 稅 Land Value Increment Tax	14 400 000	15 838 196	13 943 736	394 327	13 549 409	96.8
房 屋 稅 House Tax	9 800 000	11 078 406	10 147 930	7 309	10 140 620	103.6
使 用 牌 照 稅 Vehicle License Tax	6 592 000	7 146 127	6 557 721	21 283	6 536 438	99.5
契 稅 Deed Tax	1 700 000	2 400 691	2 373 419	4 332	2 369 087	139.6
印 花 稅 Stamp Tax	3 700 000	4 609 282	4 575 046	1 705	4 573 341	123.6
娛 樂 稅 Amusement Tax	242 000	268 490	221 996	9 507	212 489	91.7
教 育 經 費 Education Surtax	-	12 540	756	-	756	--
工 程 受 益 費 Construction Benefit Fee	-	-	-	22	- 22	--
罰 鍰 收 入 Punitive Fine Revenue	204 000	475 339	191 887	8 922	182 966	94.1
規 費 收 入 Fees Revenue	-	-	-	-	-	--
契 稅 監 證 費 Fees	-	-	-	-	-	--

資料來源：根據本處會計室徵課會計報告編製。

附 註：①查定數包括以前年度結轉數在內。

Table 1. Net Tax Revenues Compare

Unit : N.T.\$1,000

實徵淨額 占預算數 % Net Actual Collection/ Budget Amount	97年度與96年度比較 Compare FY2008 with FY2007			96年度與95年度比較 Compare FY2007 with FY2006		
	96年度 實徵淨額 Net Actual Collection FY 2007	增減數 Amount	增減 %	95年度 實徵淨額 Net Actual Collection FY2006	增減數 Amount	增減 %
104.6	61 880 951	-5 127 473	-8.3	59 559 142	2 321 809	3.9
104.7	61 695 799	-5 125 264	-8.3	59 333 787	2 362 012	4.0
109.0	19 468 697	- 280 303	-1.4	17 900 813	1 567 884	8.8
94.1	19 037 783	-5 488 373	-28.8	18 608 089	429 694	2.3
103.5	10 091 271	49 349	0.5	9 997 706	93 565	0.9
99.2	6 562 146	- 25 708	-0.4	6 442 749	119 397	1.9
139.4	2 468 967	- 99 880	-4.0	2 389 860	79 106	3.3
123.6	3 868 318	705 024	18.2	3 749 305	119 012	3.2
87.8	197 243	15 246	7.7	244 000	- 46 756	-19.2
--	1 374	- 619	-45.0	1 265	109	8.6
--	116	- 139	--	45	71	156.8
89.7	185 032	- 2 066	- 1.1	225 310	- 40 278	- 17.9
--	4	- 4	--	--	4	--
--	4	- 4	--	--	4	--

表 2 歷年各項稅捐預算數、查定數與實徵數

一. 營業稅(國稅)

單位：新臺幣元

年度別 Fiscal Year	預算數 Budget Amount	查定數 Audited Amount		
		合計 Total	本年度 Current FY	以前年度① Previous FY
88年度 FY 1999	102 250 062 000	119 333 576 011	115 241 539 597	4 092 036 414
88年下半年及89年度③ JULY 1999 to FY2000	169 950 000 000	155 026 808 633	150 285 172 757	4 741 635 876
90年度 FY 2001	89 593 200 000	101 171 792 991	94 476 508 738	6 695 284 253
91年度 FY 2002④	81 450 000 000	53 113 155 262	46 636 542 957	6 476 612 305
92年度 FY 2003⑤	-	-	-	-
93年度 FY 2004	-	-	-	-
94年度 FY 2005	-	-	-	-
95年度 FY 2006	-	-	-	-
96年度 FY 2007	-	-	-	-
97年度 FY 2008	-	-	-	-
1月 Jan.	-	-	-	-
2月 Feb.	-	-	-	-
3月 Mar.	-	-	-	-
4月 Apr.	-	-	-	-
5月 May	-	-	-	-
6月 June	-	-	-	-
7月 July	-	-	-	-
8月 Aug.	-	-	-	-
9月 Sept.	-	-	-	-
10月 Oct.	-	-	-	-
11月 Nov.	-	-	-	-
12月 Dec.	-	-	-	-

資料來源：根據本處會計室徵課會計報告編製。

附註：①包括以前年度結轉數在內。

②91年度本計算公式之實徵淨額不含金融重建基金。

③自88年7月起改為國稅，由本處代徵。

表 2 歷年各項稅捐預算數、查定數與實徵數 (續1)

二. 總計①

單位：新臺幣元

年度別 Fiscal Year	預算數 Budget Amount (A)	查定數 Audited Amount		
		合計 Total	本年度 Current FY	以前年度② Previous FY
88 年度 FY 1999	174 625 346 000	202 727 854 555	179 731 915 795	22 995 938 760
88年下半年及89年度 JULY 1999 to FY2000 ③	103 184 680 000	113 749 945 689	93 752 906 048	19 997 039 641
90 年度 FY 2001	57 895 735 000	77 126 299 551	52 016 872 587	25 109 426 964
91 年度 FY 2002	53 682 249 000	78 891 256 200	51 557 719 963	27 333 536 237
92 年度 FY 2003	54 618 192 000	61 012 289 193	54 206 870 360	6 805 418 833
93 年度 FY 2004	45 137 660 860	65 846 223 776	58 770 576 018	7 075 647 758
94 年度 FY 2005	49 981 343 000	68 597 652 306	61 005 462 738	7 592 189 568
95 年度 FY 2006	52 011 000 000	66 672 822 287	59 184 231 898	7 488 590 389
96 年度 FY 2007	53 276 009 000	68 462 333 538	62 102 868 839	6 359 464 699
97 年度 FY 2008	54 238 000 000	63 451 419 838	57 508 965 836	5 942 454 002
1 月 Jan.	2 664 021 000	8 643 307 016	2 459 941 505	6 183 365 511
2 月 Feb.	1 611 540 000	1 392 629 017	1 398 272 921	- 5 643 904
3 月 Mar.	3 350 524 000	2 688 896 377	2 696 414 326	- 7 517 949
4 月 Apr.	5 532 445 000	8 276 853 965	8 349 072 591	- 72 218 626
5 月 May	8 763 153 000	12 427 936 416	12 431 829 027	- 3 892 611
6 月 June	5 794 662 000	2 002 604 360	2 065 574 739	- 62 970 379
7 月 July	1 810 333 000	2 415 274 971	2 415 230 565	44 406
8 月 Aug.	1 924 832 000	1 351 752 558	1 348 670 450	3 082 108
9 月 Sept.	2 076 790 000	1 735 441 859	1 761 497 694	- 26 055 835
10 月 Oct.	1 494 140 000	1 325 749 844	1 330 178 793	- 4 428 949
11 月 Nov.	9 795 042 000	19 715 797 239	19 725 902 946	- 10 105 707
12 月 Dec.	9 420 518 000	1 475 176 216	1 526 380 279	- 51 204 063

附註：①總計=稅課收入+工程受益費+罰鍰收入+規費收入。 ②包括以前年度結轉數在內。

③自88年下半年及89年度起不包含代徵營業稅。

Table 2. Budget Amount, Audited Amount and Actual Collection
in Recent Years (Cont. 1)

B. Grand Total ①

Unit : N.T.\$1

實徵數 Actual Collection			退還以前年度 歲入款 Tax Income Returned (4)	實徵淨額 Net Actual Collection (1-4=5)	實徵淨額 占預算數 % Net Actual Collection /Budge Amount (5/A)×100
合計 Total (2+3=1)	本年度 Current FY (2)	以前年度 Previous FY (3)			
175 015 441 479	172 185 322 648	2 830 118 831	3 934 514 102	171 080 927 377	98.0
86 020 037 455	83 018 908 362	3 001 129 093	1 095 706 698	84 924 330 757	82.3
47 359 845 198	44 423 906 337	2 935 938 861	591 862 780	46 767 982 418	80.8
47 666 082 631	45 326 348 086	2 339 734 545	1 514 322 297	46 151 760 334	86.0
52 727 536 378	50 486 009 550	2 241 526 828	712 328 399	52 015 207 979	95.2
58 546 075 931	55 922 819 548	2 623 256 383	501 948 741	58 044 127 190	128.6
60 821 499 933	58 345 872 794	2 475 627 139	278 499 442	60 543 000 491	121.1
59 935 082 828	57 140 304 656	2 794 778 172	375 940 451	59 559 142 377	114.5
62 211 212 658	60 107 595 743	2 103 616 915	330 261 624	61 880 951 034	116.2
57 349 343 608	55 240 378 164	2 108 965 444	595 865 819	56 753 477 789	104.6
2 833 744 691	2 133 173 818	700 570 873	116 579 109	2 717 165 582	102.0
1 338 060 095	1 167 243 179	170 816 916	37 302 330	1 300 757 765	80.7
2 552 343 290	2 235 763 502	316 579 788	44 644 777	2 507 698 513	74.8
6 322 717 774	6 119 621 113	203 096 661	140 223 771	6 182 494 003	111.7
10 968 950 663	10 742 454 099	226 496 564	167 800 618	10 801 150 045	123.3
4 842 481 262	4 762 760 164	79 721 098	25 041 910	4 817 439 352	83.1
2 539 663 778	2 447 992 480	91 671 298	17 430 010	2 522 233 768	139.3
1 580 170 526	1 452 745 137	127 425 389	8 690 403	1 571 480 123	81.6
1 847 186 290	1 797 918 170	49 268 120	6 448 939	1 840 737 351	88.6
1 683 275 033	1 633 750 108	49 524 925	9 586 893	1 673 688 140	112.0
12 746 916 202	12 700 108 964	46 807 238	11 612 496	12 735 303 706	130.0
8 093 834 004	8 046 847 430	46 986 574	10 504 563	8 083 329 441	85.8

表 2 歷年各項稅捐預算數、查定數與實徵數 (續2)

三. 稅課收入

單位：新臺幣元

(一)合計

年度別 Fiscal Year	預 算 數 Budget Amount (A)	查 定 數 Audited Amount		
		合 計 Total	本 年 度 Current FY	以 前 年 度 ^① Previous FY
88 年 度 FY 1999	173 613 102 000	185 255 520 228	175 947 052 920	9 308 467 308
88年下半年及89年度 ^② JULY 1999 to FY2000	102 612 445 000	92 091 828 846	86 243 053 533	5 848 775 313
90 年 度 FY 2001	57 794 017 000	53 774 185 047	47 230 326 933	6 543 858 114
91 年 度 FY 2002	53 540 816 000	54 093 820 272	47 752 946 206	6 340 874 066
92 年 度 FY 2003	54 508 305 000	60 494 939 614	54 095 630 293	6 399 309 321
93 年 度 FY 2004	45 014 639 860	65 352 534 743	58 653 423 252	6 699 111 491
94 年 度 FY 2005	49 793 343 000	68 132 972 862	60 886 814 259	7 246 158 603
95 年 度 FY 2006	51 828 000 000	66 235 324 703	59 111 525 544	7 123 799 159
96 年 度 FY 2007	53 093 009 000	68 020 104 766	61 976 402 641	6 043 702 125
97 年 度 FY 2008	54 034 000 000	62 976 080 816	57 346 759 662	5 629 321 154
1 月 Jan.	2 654 139 000	8 368 640 623	2 447 064 489	5 921 576 134
2 月 Feb.	1 602 894 000	1 378 774 903	1 392 762 430	- 13 987 527
3 月 Mar.	3 330 789 000	2 668 928 678	2 690 459 114	- 21 530 436
4 月 Apr.	5 517 784 000	8 289 035 268	8 344 064 704	- 55 029 436
5 月 May	8 744 417 000	12 401 569 619	12 415 006 352	- 13 436 733
6 月 June	5 771 038 000	1 985 687 559	2 054 683 495	- 68 995 936
7 月 July	1 787 199 000	2 400 079 466	2 405 425 327	- 5 345 861
8 月 Aug.	1 910 119 000	1 332 921 700	1 342 410 626	- 9 488 926
9 月 Sept.	2 060 980 000	1 722 398 495	1 751 325 715	- 28 927 220
10 月 Oct.	1 473 049 000	1 303 241 488	1 310 947 581	- 7 706 093
11 月 Nov.	9 776 331 000	19 691 333 703	19 704 737 369	- 13 403 666
12 月 Dec.	9 405 261 000	1 433 469 314	1 487 872 460	- 54 403 146

附註：①包括以前年度結轉數在內。

②自88年下半年及89年度起不包含代徵營業稅。

Table 2. Budget Amount, Audited Amount and Actual Collection
in Recent Years (Cont. 2)

C. Revenues from Taxes

1. Total

Unit : N.T.\$1

實徵數 Actual Collection		退還以前年度 歲入款 Tax Income Returned (4)	實徵淨額 Net Actual Collection (1-4=5)	實徵淨額 占預算數 % Net Actual Collection /Budge Amount (5/A)×100	
合計 Total (2+3=1)	本年度 Current FY (2)				以前年度 Previous FY (3)
174 171 266 735	171 735 179 560	2 436 087 175	3 909 240 983	170 262 025 752	98.1
84 845 507 066	82 359 135 941	2 486 371 125	1 060 090 514	83 785 416 552	81.7
46 651 993 791	44 124 821 474	2 527 172 317	556 853 567	46 095 140 224	79.8
47 068 886 823	45 047 897 920	2 020 988 903	1 440 124 639	45 628 762 184	85.2
52 517 285 079	50 428 922 057	2 088 363 022	509 523 958	52 007 761 121	95.4
58 315 056 227	55 829 055 068	2 486 001 159	454 178 455	57 860 877 772	128.5
60 597 567 284	58 278 178 350	2 319 388 934	265 326 790	60 332 240 494	121.2
59 704 949 774	57 086 468 516	2 618 481 258	371 162 603	59 333 787 171	114.5
62 019 116 746	60 048 819 696	1 970 297 050	323 317 992	61 695 798 754	116.2
57 157 456 189	55 176 188 981	1 981 267 208	586 921 874	56 570 534 315	104.7
2 817 904 380	2 132 067 932	685 836 448	116 041 900	2 701 862 480	101.8
1 320 005 991	1 163 948 940	156 057 051	36 771 808	1 283 234 183	80.1
2 533 286 721	2 232 969 262	300 317 459	44 064 169	2 489 222 552	74.7
6 309 146 645	6 116 396 641	192 750 004	135 417 429	6 173 729 216	111.9
10 946 706 195	10 731 523 412	215 182 783	166 695 531	10 780 010 664	123.3
4 827 167 202	4 755 890 172	71 277 030	24 592 273	4 802 574 929	83.2
2 516 997 295	2 442 599 062	74 398 233	17 319 709	2 499 677 586	139.9
1 563 384 007	1 450 111 879	113 272 128	8 578 749	1 554 805 258	81.4
1 838 013 758	1 793 863 837	44 149 921	6 335 012	1 831 678 746	88.9
1 672 090 510	1 627 695 647	44 394 863	9 399 100	1 662 691 410	112.9
12 735 260 610	12 693 097 105	42 163 505	11 480 820	12 723 779 790	130.1
8 077 492 875	8 036 025 092	41 467 783	10 225 374	8 067 267 501	85.8

表 2 歷年各項稅捐預算數、查定數與實徵數 (續3)

三. 稅課收入

(二) 地價稅

單位：新臺幣元

年度別 Fiscal Year	預 算 數 Budget Amount (A)	查 定 數 Audited Amount		
		合 計 Total	本 年 度 Current FY	以 前 年 度 Previous FY
88 年 度 FY 1999	14 907 041 000	16 994 888 594	15 574 941 107	1 419 947 487
88年下半年及89年度 JULY 1999 to FY2000	28 139 802 000	33 816 476 493	32 281 116 805	1 535 359 688
90 年 度 FY 2001	15 655 428 000	20 949 813 371	17 661 615 361	3 288 198 010
91 年 度 FY 2002	15 816 012 000	20 108 204 476	17 127 327 350	2 980 877 126
92 年 度 FY 2003	16 846 586 000	20 825 423 233	17 716 621 897	3 108 801 336
93 年 度 FY 2004	16 681 444 000	20 566 603 064	17 488 292 574	3 078 310 490
94 年 度 FY 2005	16 697 695 000	21 023 343 012	17 744 063 944	3 279 279 068
95 年 度 FY 2006	16 841 000 000	20 877 369 503	17 631 744 847	3 245 624 656
96 年 度 FY 2007	17 037 000 000	22 406 238 656	19 665 335 019	2 740 903 637
97 年 度 FY 2008	17 600 000 000	21 622 348 590	18 962 431 757	2 659 916 833
1 月 Jan.	170 720 000	2 842 505 403	74 061 139	2 768 444 264
2 月 Feb.	51 040 000	- 11 357 268	- 7 846 933	- 3 510 335
3 月 Mar.	577 280 000	28 742 772	29 015 211	- 272 439
4 月 Apr.	137 280 000	99 785 808	147 809 768	- 48 023 960
5 月 May	56 320 000	12 463 429	14 802 715	- 2 339 286
6 月 June	49 280 000	20 498 959	31 283 106	- 10 784 147
7 月 July	139 040 000	41 548 940	45 913 006	- 4 364 066
8 月 Aug.	73 920 000	3 420 436	8 448 190	- 5 027 754
9 月 Sept.	45 760 000	50 604 308	61 584 340	- 10 980 032
10 月 Oct.	286 880 000	465 916 039	469 048 541	- 3 132 502
11 月 Nov.	7 890 080 000	18 065 819 863	18 068 896 695	- 3 076 832
12 月 Dec.	8 122 400 000	2 399 901	19 415 979	- 17 016 078

Table 2. Budget Amount, Audited Amount and Actual Collection
in Recent Years (Cont. 3)

C. Revenues from Taxes

2. Land Value Tax

Unit : N.T.\$1

實徵數 Actual Collection			退還以前年度 歲入款 Tax Income Returned (4)	實徵淨額 Net Actual Collection (1-4=5)	實徵淨額 占預算數 % Net Actual Collection /Budge Amount (5/A)×100
合計 Total (2+3=1)	本年度 Current FY (2)	以前年度 Previous FY (3)			
15 016 364 521	14 652 800 931	363 563 590	58 253 382	14 958 111 139	100.3
30 392 879 255	29 841 190 634	551 688 621	138 739 497	30 254 139 758	107.5
17 701 493 111	16 115 644 831	1 585 848 280	171 201 900	17 530 291 211	112.0
16 827 356 275	15 796 852 470	1 030 503 805	128 911 750	16 698 444 525	105.6
16 943 579 883	15 874 921 311	1 068 658 572	85 189 421	16 858 390 462	100.1
17 245 631 135	16 237 683 296	1 007 947 839	139 724 220	17 105 906 915	102.5
17 642 901 242	16 674 917 773	967 983 469	85 128 173	17 557 773 069	105.2
17 966 408 173	16 742 406 708	1 224 001 465	65 594 730	17 900 813 443	106.3
19 562 228 351	18 649 206 309	913 022 042	93 531 178	19 468 697 173	114.3
19 336 852 287	18 205 651 270	1 131 201 017	148 458 460	19 188 393 827	109.0
361 493 023	55 923 843	305 569 180	14 707 261	346 785 762	203.1
105 226 484	4 937 092	100 289 392	7 992 413	97 234 071	190.5
223 691 961	18 897 640	204 794 321	28 089 209	195 602 752	33.9
288 476 696	147 596 834	140 879 862	73 083 192	215 393 504	156.9
152 326 723	12 688 403	139 638 320	12 283 202	140 043 521	248.7
69 032 693	30 395 085	38 637 608	192 083	68 840 610	139.7
56 797 166	23 466 010	33 331 156	1 887 137	54 910 029	39.5
104 935 852	19 095 844	85 840 008	1 472 243	103 463 609	140.0
76 072 956	57 159 659	18 913 297	1 833 567	74 239 389	162.2
440 372 048	420 912 999	19 459 049	815 041	439 557 007	153.2
11 036 235 592	11 014 044 717	22 190 875	2 503 654	11 033 731 938	139.8
6 422 191 093	6 400 533 144	21 657 949	3 599 458	6 418 591 635	79.0

表 2 歷年各項稅捐預算數、查定數與實徵數 (續4)

三. 稅課收入

(三)土地增值稅

單位：新臺幣元

年度別 Fiscal Year	預 算 數 Budget Amount (A)	查 定 數 Audited Amount		
		合 計 Total	本 年 度 Current FY	以 前 年 度 Previous FY
88 年 度 FY 1999	35 230 195 000	26 413 423 455	25 099 495 850	1 313 927 605
88年下半年及89年度 JULY 1999 to FY2000	50 545 257 000	33 040 712 033	31 421 027 838	1 619 684 195
90 年 度 FY 2001	22 448 842 000	10 812 980 447	9 741 646 143	1 071 334 304
91 年 度 FY 2002	18 193 854 000	11 901 770 617	10 834 904 669	1 066 865 948
92 年 度 FY 2003	18 120 516 000	16 375 298 195	15 395 785 720	979 512 475
93 年 度 FY 2004	8 511 878 000	20 700 072 384	19 299 421 992	1 400 650 392
94 年 度 FY 2005	12 600 000 000	22 419 548 012	20 699 450 225	1 720 097 787
95 年 度 FY 2006	13 800 000 000	20 479 966 834	18 573 005 660	1 906 961 174
96 年 度 FY 2007	14 271 009 000	20 581 406 339	19 082 471 654	1 498 934 685
97 年 度 FY 2008	14 400 000 000	15 838 196 306	14 501 930 736	1 336 265 570
1 月 Jan.	1 578 240 000	2 731 910 077	1 355 792 399	1 376 117 678
2 月 Feb.	1 203 840 000	1 046 621 653	1 050 669 177	- 4 047 524
3 月 Mar.	1 811 520 000	1 494 343 416	1 508 186 727	- 13 843 311
4 月 Apr.	1 139 040 000	1 803 767 033	1 806 425 486	- 2 658 453
5 月 May	1 249 920 000	1 647 787 646	1 653 026 227	- 5 238 581
6 月 June	1 425 600 000	1 657 317 813	1 669 204 384	- 11 886 571
7 月 July	840 960 000	1 438 162 011	1 435 525 141	2 636 870
8 月 Aug.	1 366 560 000	971 160 810	971 160 810	—
9 月 Sept.	1 166 400 000	847 324 206	846 859 573	464 633
10 月 Oct.	766 080 000	341 446 556	341 449 118	- 2 562
11 月 Nov.	959 040 000	776 992 771	783 337 794	- 6 345 023
12 月 Dec.	892 800 000	1 081 362 314	1 080 293 900	1 068 414

附註：1、91年2月1日至94年1月31日止土地增值稅減半徵收3年。

2、自94年2月1日起一般用地稅率調降為20%、30%、40%。

3、94年度土地增值稅歲入預算原編列90億元，臺北市議會通過追加36億元，調整為126億元。

Table 2. Budget Amount, Audited Amount and Actual Collection
in Recent Years (Cont. 4)

C. Revenues from Taxes

3. Land Value Increment Tax

Unit : N.T.\$1

實徵數 Actual Collection			退還以前年度 歲入款 Tax Income Returned (4)	實徵淨額 Net Actual Collection (1-4=5)	實徵淨額 占預算數 % Net Actual Collection /Budge Amount (5/A)×100
合計 Total (2+3=1)	本年度 Current FY (2)	以前年度 Previous FY (3)			
25 121 859 157	24 295 787 213	826 071 944	1 280 866 042	23 840 993 115	67.7
31 698 495 790	30 574 527 194	1 123 968 596	828 449 497	30 870 046 293	61.1
9 553 404 295	8 905 395 431	648 008 864	335 275 218	9 218 129 077	41.1
10 696 087 712	10 130 958 925	565 128 787	1 247 832 929	9 448 254 783	51.9
14 720 934 047	14 178 967 770	541 966 277	406 791 319	14 314 142 728	79.0
19 527 565 086	18 559 316 795	968 248 291	278 117 108	19 249 447 978	226.1
20 417 762 328	19 665 600 010	752 162 318	162 801 073	20 254 961 255	160.8
18 880 808 661	17 906 518 152	974 290 509	272 719 849	18 608 088 812	134.8
19 209 882 958	18 552 463 723	657 419 235	172 100 151	19 037 782 807	133.4
13 943 736 263	13 477 042 093	466 694 170	394 326 670	13 549 409 593	94.1
1 402 851 748	1 129 363 239	273 488 509	95 188 394	1 307 663 354	82.9
827 593 851	808 465 774	19 128 077	24 084 106	803 509 745	66.7
1 100 449 075	1 069 419 410	31 029 665	14 182 072	1 086 267 003	60.0
1 479 185 662	1 459 987 705	19 197 957	57 409 698	1 421 775 964	124.8
1 687 286 667	1 639 396 657	47 890 010	150 413 042	1 536 873 625	123.0
1 500 076 273	1 488 942 695	11 133 578	14 037 256	1 486 039 017	104.2
1 415 976 545	1 396 003 119	19 973 426	11 283 005	1 404 693 540	167.0
961 357 562	951 768 696	9 588 866	5 605 164	955 752 398	69.9
852 116 216	840 400 373	11 715 843	2 254 928	849 861 288	72.9
816 787 248	805 294 608	11 492 640	5 989 143	810 798 105	105.8
683 480 478	675 076 863	8 403 615	7 605 589	675 874 889	70.5
1 216 574 938	1 212 922 954	3 651 984	6 274 273	1 210 300 665	135.6

4、95年度土地增值稅歲入預算原編列136億元，臺北市議會通過追加2億元，調整為138億元。

5、96年度土地增值稅歲入預算原編列141億7,000萬元，臺北市議會通過追加1億100萬9,000元，調整為142億7,100萬9,000元。

表 2 歷年各項稅捐預算數、查定數與實徵數 (續5)

三. 稅課收入

(四)房屋稅

單位：新臺幣元

年度別 Fiscal Year	預 算 數 Budget Amount (A)	查 定 數 Audited Amount		
		合 計 Total	本 年 度 Current FY	以 前 年 度 Previous FY
88 年 度 FY 1999	8 927 453 000	9 801 555 955	8 966 610 637	834 945 318
88年下半年及89年度 JULY 1999 to FY2000	9 189 886 000	10 113 029 667	9 170 486 446	942 543 221
90 年 度 FY 2001	9 099 697 000	10 155 941 225	9 379 276 607	776 664 618
91 年 度 FY 2002	8 777 864 000	10 016 336 354	9 051 344 018	964 992 336
92 年 度 FY 2003	8 856 883 000	10 371 472 207	9 293 763 922	1 077 708 285
93 年 度 FY 2004	9 139 824 000	10 695 487 923	9 545 780 030	1 149 707 893
94 年 度 FY 2005	9 465 383 000	10 990 080 178	9 728 720 000	1 261 360 178
95 年 度 FY 2006	9 641 000 000	11 066 349 485	9 998 789 101	1 067 560 384
96 年 度 FY 2007	9 750 000 000	11 110 055 367	10 093 474 972	1 016 580 395
97 年 度 FY 2008	9 800 000 000	11 078 405 809	10 126 254 227	952 151 582
1 月 Jan.	55 860 000	1 020 733 124	25 799 343	994 933 781
2 月 Feb.	37 240 000	14 785 429	18 758 284	- 3 972 855
3 月 Mar.	44 100 000	22 824 351	26 899 993	- 4 075 642
4 月 Apr.	166 600 000	254 958 698	255 761 874	- 803 176
5 月 May	5 159 920 000	9 705 986 053	9 707 400 323	- 1 414 270
6 月 June	3 966 820 000	3 519 962	10 788 643	- 7 268 681
7 月 July	53 900 000	- 8 284 460	- 6 631 404	- 1 653 056
8 月 Aug.	49 000 000	1 601 737	3 099 841	- 1 498 104
9 月 Sept.	59 780 000	9 736 034	16 613 192	- 6 877 158
10 月 Oct.	78 400 000	6 677 890	8 597 240	- 1 919 350
11 月 Nov.	77 420 000	28 438 356	30 109 853	- 1 671 497
12 月 Dec.	50 960 000	17 428 635	29 057 045	- 11 628 410

Table 2. Budget Amount, Audited Amount and Actual Collection
in Recent Years (Cont. 5)

C. Revenues from Taxes

4. House Tax

Unit : N.T.\$1

實徵數 Actual Collection			退還以前年度 歲入款 Tax Income Returned (4)	實徵淨額 Net Actual Collection (1-4=5)	實徵淨額 占預算數 % Net Actual Collection /Budge Amount (5/A)×100
合計 Total (2+3=1)	本年度 Current FY (2)	以前年度 Previous FY (3)			
8 731 948 973	8 449 715 436	282 233 537	26 619 219	8 705 329 754	97.5
9 283 064 845	8 896 865 273	386 199 572	16 401 531	9 266 663 314	100.8
9 121 606 643	9 007 478 140	114 128 503	13 640 964	9 107 965 679	100.1
8 911 327 570	8 720 444 125	190 883 445	45 461 910	8 865 865 660	101.0
9 198 713 352	8 997 348 726	201 364 626	8 377 361	9 190 335 991	103.8
9 408 383 446	9 159 646 344	248 737 102	15 317 628	9 393 065 818	102.8
9 897 451 617	9 511 123 127	386 328 490	7 244 799	9 890 206 818	104.5
10 008 945 199	9 801 976 281	206 968 918	11 239 378	9 997 705 821	103.7
10 107 330 035	9 936 615 687	170 714 348	16 058 978	10 091 271 057	103.5
10 147 929 725	9 971 769 272	176 160 453	7 309 474	10 140 620 251	103.5
64 750 933	23 121 382	41 629 551	454 352	64 296 581	115.1
34 113 590	12 382 002	21 731 588	291 646	33 821 944	90.8
71 988 817	29 020 093	42 968 724	579 735	71 409 082	161.9
267 849 487	254 117 666	13 731 821	128 744	267 720 743	160.7
6 657 014 793	6 645 917 718	11 097 075	334 112	6 656 680 681	129.0
2 760 789 823	2 753 294 484	7 495 339	595 955	2 760 193 868	69.6
47 338 123	39 680 712	7 657 411	103 408	47 234 715	87.6
43 820 967	38 370 973	5 449 994	1 141 360	42 679 607	87.1
42 750 515	36 833 394	5 917 121	429 920	42 320 595	70.8
47 026 806	41 718 604	5 308 202	2 260 386	44 766 420	57.1
68 360 497	63 765 171	4 595 326	919 495	67 441 002	87.1
42 125 374	33 547 073	8 578 301	70 361	42 055 013	82.5

表 2 歷年各項稅捐預算數、查定數與實徵數 (續6)

三. 稅課收入				
(五)使用牌照稅				
單位：新臺幣元				
年度別 Fiscal Year	預 算 數 Budget Amount (A)	查 定 數 Audited Amount		
		合 計 Total	本 年 度 Current FY	以 前 年 度 Previous FY
88 年 度 FY 1999	5 564 890 000	7 386 121 767	6 087 526 571	1 298 595 196
88年下半年及89年度 JULY 1999 to FY2000	5 960 328 000	7 599 904 410	6 088 089 183	1 511 815 227
90 年 度 FY 2001	6 013 268 000	7 151 794 148	5 942 629 927	1 209 164 221
91 年 度 FY 2002	5 938 610 000	7 104 988 947	5 945 634 908	1 159 354 039
92 年 度 FY 2003	5 886 583 000	7 185 483 058	6 142 443 434	1 043 039 624
93 年 度 FY 2004	5 877 642 860	7 280 659 398	6 361 942 761	918 716 637
94 年 度 FY 2005	6 096 208 000	7 375 409 176	6 508 892 037	866 517 139
95 年 度 FY 2006	6 390 000 000	7 279 956 795	6 501 992 897	777 963 898
96 年 度 FY 2007	6 585 000 000	7 236 551 078	6 569 504 486	667 046 592
97 年 度 FY 2008	6 592 000 000	7 146 127 212	6 566 865 409	579 261 803
1 月 Jan.	129 026 000	784 964 728	120 469 401	664 495 327
2 月 Feb.	109 234 000	63 287 861	64 345 750	- 1 057 889
3 月 Mar.	236 640 000	264 049 877	267 192 256	- 3 142 379
4 月 Apr.	3 861 899 000	5 781 377 626	5 783 192 529	- 1 814 903
5 月 May	1 601 562 000	11 549 205	15 714 549	- 4 165 344
6 月 June	85 028 000	- 24 571 166	11 401 366	- 35 972 532
7 月 July	87 947 000	11 407 859	14 095 891	- 2 688 032
8 月 Aug.	109 214 000	1 913 547	3 314 670	- 1 401 123
9 月 Sept.	49 276 000	6 876 320	14 200 124	- 7 323 804
10 月 Oct.	117 903 000	256 962 310	258 730 583	- 1 768 273
11 月 Nov.	174 646 000	7 068 446	9 198 738	- 2 130 292
12 月 Dec.	29 625 000	- 18 759 401	5 009 552	- 23 768 953

附註：計程車客運業自94年12月2日起免徵使用牌照稅。

Table 2. Budget Amount, Audited Amount and Actual Collection
in Recent Years (Cont. 6)

C. Revenues from Taxes

5. Vehicle License Tax

Unit : N.T.\$1

實徵數 Actual Collection		退還以前年度 歲入款 Tax Income Returned (4)	實徵淨額 Net Actual Collection (1-4=5)	實徵淨額 占預算數 % Net Actual Collection /Budge Amount (5/A)×100	
合計 Total (2+3=1)	本年度 Current FY (2)				以前年度 Previous FY (3)
5 756 291 872	5 437 561 960	318 729 912	20 829 563	5 735 462 309	103.1
6 199 515 615	5 824 626 909	374 888 706	29 509 801	6 170 005 814	103.5
5 785 369 712	5 653 899 080	131 470 632	3 331 833	5 782 037 879	96.2
5 878 877 569	5 670 630 285	208 247 284	4 905 831	5 873 971 738	98.9
6 090 223 078	5 885 871 108	204 351 970	3 110 202	6 087 112 876	103.4
6 348 330 685	6 139 733 877	208 596 808	3 575 857	6 344 754 828	107.9
6 475 038 293	6 288 700 519	186 337 774	3 521 817	6 471 516 476	106.2
6 456 855 906	6 282 770 037	174 085 869	14 106 973	6 442 748 933	100.8
6 570 266 092	6 387 577 512	182 688 580	8 119 825	6 562 146 267	99.7
6 557 721 371	6 391 932 046	165 789 325	21 283 375	6 536 437 996	99.2
130 673 523	100 380 164	30 293 359	4 475 485	126 198 038	97.8
86 519 232	72 497 745	14 021 487	4 038 963	82 480 269	75.5
280 354 231	260 572 233	19 781 998	454 315	279 899 916	118.3
3 915 937 956	3 897 482 058	18 455 898	3 999 411	3 911 938 545	101.3
1 511 166 291	1 495 189 669	15 976 622	3 163 887	1 508 002 404	94.2
83 165 694	70 941 651	12 224 043	177 623	82 988 071	97.6
81 833 415	69 806 035	12 027 380	3 699 019	78 134 396	88.8
85 891 743	73 593 461	12 298 282	275 436	85 616 307	78.4
47 701 847	39 140 430	8 561 417	492 414	47 209 433	95.8
133 305 208	125 316 721	7 988 487	232 224	133 072 984	112.9
166 898 298	160 334 123	6 564 175	71 130	166 827 168	95.5
34 273 933	26 677 756	7 596 177	203 468	34 070 465	115.0

表 2 歷年各項稅捐預算數、查定數與實徵數 (續7)

三. 稅課收入

(六)契稅

單位：新臺幣元

年度別 Fiscal Year	預算數 Budget Amount (A)	查定數 Audited Amount		
		合計 Total	本年度 Current FY	以前年度 Previous FY
88 年度 FY 1999	2 341 997 000	1 885 840 695	1 812 404 934	73 435 761
88年下半年及89年度 JULY 1999 to FY2000	2 699 403 000	2 546 892 239	2 481 869 578	65 022 661
90 年度 FY 2001	1 475 445 000	1 389 669 517	1 317 455 128	72 214 389
91 年度 FY 2002	1 490 642 000	1 670 813 363	1 628 331 694	42 481 669
92 年度 FY 2003	1 513 514 000	2 066 724 723	2 021 983 642	44 741 081
93 年度 FY 2004	1 600 000 000	2 440 714 092	2 389 524 188	51 189 904
94 年度 FY 2005	1 600 000 000	2 370 146 499	2 343 929 540	26 216 959
95 年度 FY 2006	1 574 000 000	2 437 482 207	2 404 929 193	32 553 014
96 年度 FY 2007	1 620 000 000	2 505 084 139	2 471 335 039	33 749 100
97 年度 FY 2008	1 700 000 000	2 400 691 064	2 376 222 441	24 468 623
1 月 Jan.	176 201 000	284 574 275	255 222 498	29 351 777
2 月 Feb.	99 737 000	150 439 471	151 547 047	- 1 107 576
3 月 Mar.	185 446 000	213 475 775	213 578 358	- 102 583
4 月 Apr.	119 502 000	239 160 668	239 544 332	- 383 664
5 月 May	143 421 000	231 919 213	232 314 683	- 395 470
6 月 June	125 099 000	271 193 843	271 338 458	- 144 615
7 月 July	130 590 000	174 427 299	174 595 503	- 168 204
8 月 Aug.	153 455 000	159 192 507	159 255 722	- 63 215
9 月 Sept.	120 214 000	158 828 223	160 883 176	- 2 054 953
10 月 Oct.	118 502 000	136 999 861	137 033 893	- 34 032
11 月 Nov.	142 522 000	164 773 016	164 811 446	- 38 430
12 月 Dec.	185 311 000	215 706 913	216 097 325	- 390 412

Table 2. Budget Amount, Audited Amount and Actual Collection
in Recent Years (Cont. 7)

C. Revenues from Taxes

6.Deed Tax

Unit : N.T.\$1

實徵數 Actual Collection		退還以前年度 歲入款 Tax Income Returned (4)	實徵淨額 Net Actual Collection (1-4=5)	實徵淨額 占預算數 % Net Actual Collection /Budge Amount (5/A)×100	
合計 Total (2+3=1)	本年度 Current FY (2)				以前年度 Previous FY (3)
1 796 398 298	1 775 243 549	21 154 749	4 788 283	1 791 610 015	76.5
2 460 301 401	2 441 280 829	19 020 572	9 504 066	2 450 797 335	90.8
1 328 075 272	1 292 777 798	35 297 474	4 799 425	1 323 275 847	89.7
1 618 025 206	1 606 290 322	11 734 884	9 471 998	1 608 553 208	107.9
2 001 597 778	1 984 423 295	17 174 483	3 839 759	1 997 758 019	132.0
2 215 404 272	2 174 423 795	40 980 477	5 706 751	2 209 697 521	138.1
2 331 208 817	2 314 331 866	16 876 951	3 072 424	2 328 136 393	145.5
2 395 511 426	2 372 214 627	23 296 799	5 651 175	2 389 860 251	151.8
2 482 531 926	2 455 891 723	26 640 203	13 565 211	2 468 966 715	152.4
2 373 419 350	2 355 450 922	17 968 428	4 332 477	2 369 086 873	139.4
245 954 939	229 561 659	16 393 280	1 178 387	244 776 552	138.9
150 595 010	149 937 035	657 975	206 884	150 388 126	150.8
210 479 563	209 813 543	666 020	551 356	209 928 207	113.2
243 548 155	243 438 484	109 671	750 094	242 798 061	203.2
234 153 618	234 116 568	37 050	289 845	233 863 773	163.1
261 981 987	260 495 783	1 486 204	49 965	261 932 022	209.4
188 597 452	188 555 363	42 089	126 798	188 470 654	144.3
157 920 503	157 986 372	- 65 869	84 546	157 835 957	102.9
162 627 982	164 020 152	- 1 392 170	594 514	162 033 468	134.8
135 270 034	135 236 533	33 501	102 306	135 167 728	114.1
160 679 987	160 679 310	677	380 952	160 299 035	112.5
221 610 120	221 610 120	—	16 830	221 593 290	119.6

表 2 歷年各項稅捐預算數、查定數與實徵數 (續8)

三. 稅課收入

(七)印花稅

單位：新臺幣元

年度別 Fiscal Year	預 算 數 Budget Amount (A)	查 定 數 Audited Amount		
		合 計 Total	本 年 度 Current FY	以 前 年 度 Previous FY
88 年 度 FY 1999	2 563 400 000	2 918 967 364	2 914 167 663	4 799 701
88年下半年及89年度 JULY 1999 to FY2000	4 058 634 000	4 508 169 420	4 503 796 819	4 372 601
90 年 度 FY 2001	2 923 239 000	2 963 185 896	2 958 633 548	4 552 348
91 年 度 FY 2002	3 121 917 000	2 944 467 649	2 940 108 676	4 358 973
92 年 度 FY 2003	3 073 446 000	3 329 632 048	3 325 720 705	3 911 343
93 年 度 FY 2004	3 000 000 000	3 346 641 084	3 337 759 773	8 881 311
94 年 度 FY 2005	3 124 057 000	3 622 353 250	3 615 572 362	6 780 888
95 年 度 FY 2006	3 344 000 000	3 766 379 307	3 755 601 122	10 778 185
96 年 度 FY 2007	3 590 000 000	3 888 454 981	3 873 555 888	14 899 093
97 年 度 FY 2008	3 700 000 000	4 609 282 181	4 588 774 708	20 507 473
1 月 Jan.	522 617 000	612 531 750	593 643 094	18 888 656
2 月 Feb.	85 592 000	95 882 970	96 089 933	- 206 963
3 月 Mar.	451 882 000	628 797 752	627 200 555	1 597 197
4 月 Apr.	74 713 000	96 113 575	97 236 800	- 1 123 225
5 月 May	516 469 000	772 509 490	772 295 302	214 188
6 月 June	98 845 000	41 872 890	41 865 500	7 390
7 月 July	514 161 000	725 730 838	724 734 702	996 136
8 月 Aug.	131 828 000	178 734 563	178 931 409	- 196 846
9 月 Sept.	598 995 000	625 650 954	625 458 909	192 045
10 月 Oct.	84 827 000	80 481 928	80 550 741	- 68 813
11 月 Nov.	515 729 000	631 351 331	631 052 908	298 423
12 月 Dec.	104 342 000	119 624 140	119 714 855	- 90 715

Table 2. Budget Amount, Audited Amount and Actual Collection
in Recent Years (Cont. 8)

C. Revenues from Taxes

7. Stamp Tax

Unit : N.T.\$1

實徵數 Actual Collection			退還以前年度 歲入款 Tax Income Returned (4)	實徵淨額 Net Actual Collection (1-4=5)	實徵淨額 占預算數 % Net Actual Collection /Budge Amount (5/A)×100
合計 Total (2+3=1)	本年度 Current FY (2)	以前年度 Previous FY (3)			
2 913 521 843	2 912 350 724	1 171 119	12 057 690	2 901 464 153	113.2
4 502 758 394	4 502 232 099	526 295	36 904 637	4 465 853 757	110.0
2 958 831 320	2 957 848 708	982 612	27 532 389	2 931 298 931	100.3
2 939 851 983	2 939 341 308	510 675	3 033 432	2 936 818 551	94.1
3 320 150 514	3 319 839 274	311 240	2 128 302	3 318 022 212	108.0
3 340 833 549	3 337 591 413	3 242 136	11 613 815	3 329 219 734	111.0
3 588 199 738	3 585 960 872	2 238 866	3 545 063	3 584 654 675	114.7
3 751 018 926	3 741 648 032	9 370 894	1 713 858	3 749 305 068	112.1
3 868 754 971	3 854 892 522	13 862 449	437 622	3 868 317 349	107.8
4 575 045 907	4 555 749 565	19 296 342	1 704 717	4 573 341 190	123.6
589 650 690	572 451 736	17 198 954	38 021	589 612 669	112.8
100 916 307	100 897 896	18 411	157 796	100 758 511	117.7
627 021 397	626 368 372	653 025	191 537	626 829 860	138.7
99 056 172	99 042 379	13 793	46 290	99 009 882	132.5
685 067 422	684 832 764	234 658	1 500	685 065 922	132.6
133 505 614	133 502 085	3 529	259 840	133 245 774	134.8
709 065 591	708 038 629	1 026 962	219 080	708 846 511	137.9
191 038 196	191 228 688	- 190 492	—	191 038 196	144.9
629 302 713	629 116 308	186 405	729 669	628 573 044	104.9
83 696 968	83 765 781	- 68 813	—	83 696 968	98.7
602 559 345	602 259 240	300 105	—	602 559 345	116.8
124 165 492	124 245 687	- 80 195	60 984	124 104 508	118.9

表 2 歷年各項稅捐預算數、查定數與實徵數 (續9)

三. 稅課收入

(八)娛樂稅

單位：新臺幣元

年度別 Fiscal Year	預算數 Budget Amount (A)	查定數 Audited Amount		
		合計 Total	本年度 Current FY	以前年度 Previous FY
88年度 FY 1999	162 535 000	275 660 183	182 939 893	92 720 290
88年下半年及89年度 JULY 1999 to FY2000	250 883 000	352 178 482	290 790 166	61 388 316
90年度 FY 2001	178 098 000	278 222 384	226 533 906	51 688 478
91年度 FY 2002	201 917 000	297 495 573	224 734 307	72 761 266
92年度 FY 2003	210 777 000	301 866 241	199 199 209	102 667 032
93年度 FY 2004	203 851 000	290 540 571	230 696 490	59 844 081
94年度 FY 2005	210 000 000	305 317 612	246 157 608	59 160 004
95年度 FY 2006	238 000 000	305 881 025	245 462 724	60 418 301
96年度 FY 2007	240 000 000	275 783 980	220 725 583	55 058 397
97年度 FY 2008	242 000 000	268 489 788	224 280 384	44 209 404
1 月 Jan.	21 475 000	76 659 075	22 076 615	54 582 460
2 月 Feb.	16 211 000	19 137 726	19 199 172	- 61 446
3 月 Mar.	23 921 000	17 004 357	18 386 014	- 1 381 657
4 月 Apr.	18 750 000	13 910 762	14 093 915	- 183 153
5 月 May	16 805 000	19 517 662	19 452 553	65 109
6 月 June	20 366 000	16 366 819	18 802 038	- 2 435 219
7 月 July	20 601 000	17 129 881	17 192 488	- 62 607
8 月 Aug.	26 142 000	16 920 781	18 199 984	- 1 279 203
9 月 Sept.	20 555 000	23 835 523	25 726 401	- 1 890 878
10 月 Oct.	20 457 000	14 946 397	15 537 465	- 591 068
11 月 Nov.	16 894 000	16 947 780	17 329 935	- 382 155
12 月 Dec.	19 823 000	16 113 025	18 283 804	- 2 170 779

Table 2. Budget Amount, Audited Amount and Actual Collection
in Recent Years (Cont. 9)

C. Revenues from Taxes

8. Amusement Tax

Unit : N.T.\$1

實徵數 Actual Collection			退還以前年度 歲入款 Tax Income Returned (4)	實徵淨額 Net Actual Collection (1-4=5)	實徵淨額 占預算數 % Net Actual Collection /Budge Amount (5/A)×100
合計 Total (2+3=1)	本年度 Current FY (2)	以前年度 Previous FY (3)			
174 978 015	169 641 646	5 336 369	245 559	174 732 456	107.5
280 618 941	273 524 651	7 094 290	7 111	280 611 830	111.8
194 688 365	189 379 072	5 309 293	128 594	194 559 771	109.2
191 780 945	182 915 909	8 865 036	152 477	191 628 468	94.9
239 032 108	187 440 041	51 592 067	9 170	239 022 938	113.4
226 986 463	220 654 104	6 332 359	121 561	226 864 902	111.3
242 091 551	237 515 640	4 575 911	4 027	242 087 524	115.3
244 097 516	238 934 679	5 162 837	97 763	243 999 753	102.5
216 736 034	212 172 220	4 563 814	19 492 764	197 243 270	82.2
221 995 693	218 593 813	3 401 880	9 506 701	212 488 992	87.8
22 247 020	21 265 909	981 111	—	22 247 020	103.6
15 008 445	14 831 396	177 049	—	15 008 445	92.6
19 248 120	18 877 971	370 149	15 945	19 232 175	80.4
15 040 230	14 731 515	308 715	—	15 040 230	80.2
19 659 197	19 381 633	277 564	209 943	19 449 254	115.7
18 538 507	18 318 389	220 118	9 279 551	9 258 956	45.5
17 367 899	17 049 194	318 705	1 262	17 366 637	84.3
18 387 328	18 067 845	319 483	—	18 387 328	70.3
27 329 760	27 193 521	136 239	—	27 329 760	133.0
15 601 523	15 450 401	151 122	—	15 601 523	76.3
17 033 176	16 937 681	95 495	—	17 033 176	100.8
16 534 488	16 488 358	46 130	—	16 534 488	83.4

表 2 歷年各項稅捐預算數、查定數與實徵數 (續10)

三. 稅課收入

(九) 九年國民義務教育附徵教育經費

單位：新臺幣元

1.計

年度別 Fiscal Year	預算數 Budget Amount (A)	查定數 Audited Amount		
		合計 Total	本年度 Current FY	以前年度 Previous FY
88 年度 FY 1999	1 665 529 000	245 486 204	67 426 668	178 059 536
88年下半年及89年度 JULY 1999 to FY2000	1 768 252 000	114 466 102	5 876 698	108 589 404
90 年度 FY 2001	-	72 578 059	2 536 313	70 041 746
91 年度 FY 2002	-	49 743 293	560 584	49 182 709
92 年度 FY 2003	-	39 039 909	111 764	38 928 145
93 年度 FY 2004	-	31 816 227	5 444	31 810 783
94 年度 FY 2005	-	26 775 123	28 543	26 746 580
95 年度 FY 2006	-	21 939 547	-	21 939 547
96 年度 FY 2007	-	16 530 226	-	16 530 226
97 年度 FY 2008	-	12 539 866	-	12 539 866
1 月 Jan.	-	14 762 191	-	14 762 191
2 月 Feb.	-	- 22 939	-	- 22 939
3 月 Mar.	-	- 309 622	-	- 309 622
4 月 Apr.	-	- 38 902	-	- 38 902
5 月 May	-	- 163 079	-	- 163 079
6 月 June	-	- 511 561	-	- 511 561
7 月 July	-	- 42 902	-	- 42 902
8 月 Aug.	-	- 22 681	-	- 22 681
9 月 Sept.	-	- 457 073	-	- 457 073
10 月 Oct.	-	- 189 493	-	- 189 493
11 月 Nov.	-	- 57 860	-	- 57 860
12 月 Dec.	-	- 406 213	-	- 406 213

Table 2. Budget Amount, Audited Amount and Actual Collection
in Recent Years (Cont. 10)

C. Revenues from Taxes

9. Education Surtax

(1)Subtotal

Unit : N.T.\$1

實徵數 Actual Collection			退還以前年度 歲入款 Tax Income Returned (4)	實徵淨額 Net Actual Collection (1-4=5)	實徵淨額 占預算數 % Net Actual Collection /Budge Amount (5/A)×100
合計 Total (2+3=1)	本年度 Current FY (2)	以前年度 Previous FY (3)			
104 032 051	54 836 856	49 195 195	10 959 102	93 072 949	5.6
27 872 825	4 888 352	22 984 473	574 374	27 298 451	1.5
8 525 073	2 398 414	6 126 659	943 244	7 581 829	--
5 579 563	464 576	5 114 987	354 312	5 225 251	--
3 054 319	110 532	2 943 787	78 424	2 975 895	--
1 921 591	5 444	1 916 147	1 515	1 920 076	--
2 913 698	28 543	2 885 155	9 414	2 904 284	--
1 303 967	-	1 303 967	38 877	1 265 090	--
1 386 379	-	1 386 379	12 263	1 374 116	--
755 593	-	755 593	-	755 593	--
282 504	-	282 504	-	282 504	--
33 072	-	33 072	-	33 072	--
53 557	-	53 557	-	53 557	--
52 287	-	52 287	-	52 287	--
31 484	-	31 484	-	31 484	--
76 611	-	76 611	-	76 611	--
21 104	-	21 104	-	21 104	--
31 856	-	31 856	-	31 856	--
111 769	-	111 769	-	111 769	--
30 675	-	30 675	-	30 675	--
13 237	-	13 237	-	13 237	--
17 437	-	17 437	-	17 437	--

表 2 歷年各項稅捐預算數、查定數與實徵數 (續11)

三. 稅課收入

(九) 九年國民義務教育附徵教育經費

單位：新臺幣元

2. 房屋稅

年度別 Fiscal Year	預算數 Budget Amount (A)	查定數 Audited Amount		
		合計 Total	本年度 Current FY	以前年度 Previous FY
88 年度 FY 1999	1 616 768 000	175 479 915	25 252 551	150 227 364
88年下半年及89年度 JULY 1999 to FY2000	1 692 987 000	96 855 364	5 706 580	91 148 784
90 年度 FY 2001	-	61 706 686	2 532 248	59 174 438
91 年度 FY 2002	-	42 621 450	558 089	42 063 361
92 年度 FY 2003	-	33 413 248	93 128	33 320 120
93 年度 FY 2004	-	26 823 992	5 019	26 818 973
94 年度 FY 2005	-	22 852 091	28 543	22 823 548
95 年度 FY 2006	-	18 474 872	-	18 474 872
96 年度 FY 2007	-	13 738 671	-	13 738 671
97 年度 FY 2008	-	10 259 504	-	10 259 504
1 月 Jan.	-	12 157 771	-	12 157 771
2 月 Feb.	-	- 22 939	-	- 22 939
3 月 Mar.	-	- 288 728	-	- 288 728
4 月 Apr.	-	- 17 137	-	- 17 137
5 月 May	-	- 161 582	-	- 161 582
6 月 June	-	- 442 177	-	- 442 177
7 月 July	-	- 39 878	-	- 39 878
8 月 Aug.	-	- 22 681	-	- 22 681
9 月 Sept.	-	- 398 169	-	- 398 169
10 月 Oct.	-	- 90 325	-	- 90 325
11 月 Nov.	-	- 57 860	-	- 57 860
12 月 Dec.	-	- 356 791	-	- 356 791

Table 2. Budget Amount, Audited Amount and Actual Collection
in Recent Years (Cont. 11)

C. Revenues from Taxes

9. Education Surtax

(2) House Tax

Unit : N.T.\$1

實徵數 Actual Collection			退還以前年度 歲入款 Tax Income Returned (4)	實徵淨額 Net Actual Collection (1-4=5)	實徵淨額 占預算數 % Net Actual Collection /Budge Amount (5/A)×100
合計 Total (2+3=1)	本年度 Current FY (2)	以前年度 Previous FY (3)			
63 392 243	15 752 747	47 639 496	10 885 914	52 506 329	3.2
26 166 570	4 786 612	21 379 958	573 496	25 593 074	1.5
7 921 596	2 398 414	5 523 182	921 190	7 000 406	--
5 322 825	462 081	4 860 744	354 312	4 968 513	--
2 960 859	91 896	2 868 963	78 424	2 882 435	--
1 754 868	5 019	1 749 849	1 515	1 753 353	--
2 831 690	28 543	2 803 147	9 414	2 822 276	--
1 251 965	-	1 251 965	38 877	1 213 088	--
1 307 026	-	1 307 026	11 356	1 295 670	--
735 622	--	735 622	--	735 622	--
281 446	--	281 446	--	281 446	--
33 072	--	33 072	--	33 072	--
50 803	--	50 803	--	50 803	--
48 695	--	48 695	--	48 695	--
31 484	--	31 484	--	31 484	--
76 611	--	76 611	--	76 611	--
9 845	--	9 845	--	9 845	--
30 548	--	30 548	--	30 548	--
111 769	--	111 769	--	111 769	--
30 675	--	30 675	--	30 675	--
13 237	--	13 237	--	13 237	--
17 437	--	17 437	--	17 437	--

表 2 歷年各項稅捐預算數、查定數與實徵數 (續12)

三. 稅課收入

(九) 九年國民義務教育附徵教育經費

單位：新臺幣元

3. 娛樂稅

年度別 Fiscal Year	預算數 Budget Amount (A)	查定數 Audited Amount		
		合計 Total	本年度 Current FY	以前年度 Previous FY
88 年度 FY 1999	48 761 000	70 006 289	42 174 117	27 832 172
88年下半年及89年度 JULY 1999 to FY2000	75 265 000	17 610 738	170 118	17 440 620
90 年度 FY 2001	-	10 871 373	4 065	10 867 308
91 年度 FY 2002	-	7 121 843	2 495	7 119 348
92 年度 FY 2003	-	5 626 661	18 636	5 608 025
93 年度 FY 2004	-	4 992 235	425	4 991 810
94 年度 FY 2005	-	3 923 032	-	3 923 032
95 年度 FY 2006	-	3 464 675	-	3 464 675
96 年度 FY 2007	-	2 791 555	-	2 791 555
97 年度 FY 2008	-	2 280 362	-	2 280 362
1 月 Jan.	-	2 604 420	-	2 604 420
2 月 Feb.	-	-	-	-
3 月 Mar.	-	- 20 894	-	- 20 894
4 月 Apr.	-	- 21 765	-	- 21 765
5 月 May	-	- 1 497	-	- 1 497
6 月 June	-	- 69 384	-	- 69 384
7 月 July	-	- 3 024	-	- 3 024
8 月 Aug.	-	-	-	-
9 月 Sept.	-	- 58 904	-	- 58 904
10 月 Oct.	-	- 99 168	-	- 99 168
11 月 Nov.	-	-	-	-
12 月 Dec.	-	- 49 422	-	- 49 422

Table 2. Budget Amount, Audited Amount and Actual Collection
in Recent Years (Cont. 12)

C. Revenues from Taxes

9. Education Surtax

(3) Amusement Tax

Unit : N.T.\$1

實徵數 Actual Collection		退還以前年度 歲入款 Tax Income Returned (4)	實徵淨額 Net Actual Collection (1-4=5)	實徵淨額 占預算數 % Net Actual Collection /Budge Amount (5/A)×100	
合計 Total (2+3=1)	本年度 Current FY (2)				以前年度 Previous FY (3)
40 639 808	39 084 109	1 555 699	73 188	40 566 620	83.2
1 706 255	101 740	1 604 515	878	1 705 377	2.3
603 477	-	603 477	22 054	581 423	--
256 738	2 495	254 243	-	256 738	--
93 460	18 636	74 824	-	93 460	--
166 723	425	166 298	-	166 723	--
82 008	-	82 008	-	82 008	--
52 002	-	52 002	-	52 002	--
79 353	-	79 353	907	78 446	--
19 971	-	19 971	-	19 971	--
1 058	-	1 058	-	1 058	--
-	-	-	-	-	--
2 754	-	2 754	-	2 754	--
3 592	-	3 592	-	3 592	--
-	-	-	-	-	--
-	-	-	-	-	--
11 259	-	11 259	-	11 259	--
1 308	-	1 308	-	1 308	--
-	-	-	-	-	--
-	-	-	-	-	--
-	-	-	-	-	--
-	-	-	-	-	--

表 2 歷年各項稅捐預算數、查定數與實徵數 (續13)

四. 工程受益費

單位：新臺幣元

年度別 Fiscal Year	預算數 Budget Amount (A)	查定數 Audited Amount		
		合計 Total	本年度 Current FY	以前年度 Previous FY
88 年度 FY 1999	-	27 518 477	-	27 518 477
88年下半年及89年度 JULY 1999 to FY2000	-	49 171 935	-	49 171 935
90 年度 FY 2001	-	11 004 539	-	11 004 539
91 年度 FY 2002	-	7 168 327	-	7 168 327
92 年度 FY 2003	-	5 403 633	-	5 403 633
93 年度 FY 2004	-	3 879 407	-	3 879 407
94 年度 FY 2005	-	73 882	-	73 882
95 年度 FY 2006	-	45 351	-	45 351
96 年度 FY 2007	-	116 439	-	116 439
97 年度 FY 2008	-	-	-	-
1 月 Jan.	-	-	-	-
2 月 Feb.	-	-	-	-
3 月 Mar.	-	-	-	-
4 月 Apr.	-	-	-	-
5 月 May	-	-	-	-
6 月 June	-	-	-	-
7 月 July	-	-	-	-
8 月 Aug.	-	-	-	-
9 月 Sept.	-	-	-	-
10 月 Oct.	-	-	-	-
11 月 Nov.	-	-	-	-
12 月 Dec.	-	-	-	-

Table 2. Budget Amount, Audited Amount and Actual Collection
in Recent Years (Cont. 13)

D. Construction Benefit Fee

Unit : N.T.\$1

實徵數 Actual Collection			退還以前年度 歲入款 Tax Income Returned (4)	實徵淨額 Net Actual Collection (1-4=5)	實徵淨額 占預算數 % Net Actual Collection /Budge Amount (5/A)×100
合計 Total (2+3=1)	本年度 Current FY (2)	以前年度 Previous FY (3)			
27 518 477	-	27 518 477	18 294	27 500 183	--
49 171 935	-	49 171 935	1 575 200	47 596 735	--
11 004 539	-	11 004 539	306 741	10 697 798	--
7 168 327	-	7 168 327	22 124	7 146 203	--
5 403 633	-	5 403 633	3 012	5 400 621	--
3 879 407	-	3 879 407	17 421	3 861 986	--
73 882	-	73 882	-	73 882	--
45 351	-	45 351	-	45 351	--
116 439	-	116 439	-	116 439	--
-	-	-	22 280	- 22 280	--
-	-	-	-	-	--
-	-	-	-	-	--
-	-	-	-	-	--
-	-	-	-	-	--
-	-	-	-	-	--
-	-	-	-	-	--
-	-	-	-	-	--
-	-	-	22 280	- 22 280	--
-	-	-	-	-	--
-	-	-	-	-	--

表 2 歷年各項稅捐預算數、查定數與實徵數 (續14)

五. 罰鍰收入

單位：新臺幣元

年度別 Fiscal Year	預算數 Budget Amount (A)	查定數 Audited Amount		
		合計 Total	本年度 Current FY	以前年度 Previous FY
88年度 FY 1999	972 891 000	17 412 603 634	3 754 361 430	13 658 242 204
88年下半年及89年度 JULY 1999 to FY2000	518 854 000	21 603 229 196	7 505 219 482	14 098 009 714
90年度 FY 2001	101 718 000	23 341 069 140	4 786 531 875	18 554 537 265
91年度 FY 2002	141 433 000	24 790 150 013	3 804 728 580	20 985 421 433
92年度 FY 2003	109 887 000	510 907 382	111 224 099	399 683 283
93年度 FY 2004	123 021 000	489 809 033	117 152 766	372 656 267
94年度 FY 2005	188 000 000	464 605 562	118 648 479	345 957 083
95年度 FY 2006	183 000 000	437 452 233	72 706 354	364 745 879
96年度 FY 2007	183 000 000	442 108 236	126 466 198	315 642 038
97年度 FY 2008	204 000 000	475 339 022	162 206 174	313 132 848
1月 Jan.	9 882 000	274 666 393	12 877 016	261 789 377
2月 Feb.	8 646 000	13 854 114	5 510 491	8 343 623
3月 Mar.	19 735 000	19 967 699	5 955 212	14 012 487
4月 Apr.	14 661 000	- 12 181 303	5 007 887	- 17 189 190
5月 May	18 736 000	26 366 797	16 822 675	9 544 122
6月 June	23 624 000	16 916 801	10 891 244	6 025 557
7月 July	23 134 000	15 195 505	9 805 238	5 390 267
8月 Aug.	14 713 000	18 830 858	6 259 824	12 571 034
9月 Sept.	15 810 000	13 043 364	10 171 979	2 871 385
10月 Oct.	21 091 000	22 508 356	19 231 212	3 277 144
11月 Nov.	18 711 000	24 463 536	21 165 577	3 297 959
12月 Dec.	15 257 000	41 706 902	38 507 819	3 199 083

附註：自88年下半年及89年度起預算數不包含代徵營業稅之罰鍰收入；另自92年1月1日起營業稅由財政部臺北市國稅局徵收，92年度起資料不含營業稅。

Table 2. Budget Amount, Audited Amount and Actual Collection
in Recent Years (Cont. 14)

E. Punitive Fine Revenue

Unit : N.T.\$1

實徵數 合計 Total (2+3=1)	Actual Collection		退還以前年度 歲入款 Tax Income Returned (4)	實徵淨額 Net Actual Collection (1-4=5)	實徵淨額 占預算數 % Net Actual Collection /Budge Amount (5/A)×100
	本年度 Current FY (2)	以前年度 Previous FY (3)			
784 444 051	419 641 643	364 802 408	25 020 471	759 423 580	78.1
1 119 642 742	655 139 388	464 503 354	33 634 563	1 086 008 179	--
696 806 043	299 071 084	397 734 959	34 702 472	662 103 571	--
589 909 893	278 404 989	311 504 904	74 175 305	515 734 588	--
203 809 102	57 071 525	146 737 577	202 799 526	1 009 576	0.9
227 139 704	93 764 480	133 375 224	47 722 560	179 417 144	145.8
223 858 767	67 694 444	156 164 323	13 162 067	210 696 700	112.1
230 087 703	53 836 140	176 251 563	4 777 848	225 309 855	123.1
191 975 376	58 776 047	133 199 329	6 943 632	185 031 744	101.1
191 887 419	64 189 183	127 698 236	8 921 665	182 965 754	89.7
15 840 311	1 105 886	14 734 425	537 209	15 303 102	154.9
18 054 104	3 294 239	14 759 865	530 522	17 523 582	202.7
19 056 569	2 794 240	16 262 329	580 608	18 475 961	93.6
13 571 129	3 224 472	10 346 657	4 806 342	8 764 787	59.8
22 244 468	10 930 687	11 313 781	1 105 087	21 139 381	112.8
15 314 060	6 869 992	8 444 068	449 637	14 864 423	62.9
22 666 483	5 393 418	17 273 065	110 301	22 556 182	97.5
16 786 519	2 633 258	14 153 261	111 654	16 674 865	113.3
9 172 532	4 054 333	5 118 199	113 927	9 058 605	57.3
11 184 523	6 054 461	5 130 062	165 513	11 019 010	52.2
11 655 592	7 011 859	4 643 733	131 676	11 523 916	61.6
16 341 129	10 822 338	5 518 791	279 189	16 061 940	105.3

表 2 歷年各項稅捐預算數、查定數與實徵數 (續15完)

六. 規費收入

監證費

單位：新臺幣元

年度別 Fiscal Year	預算數 Budget Amount (A)	查定數 Audited Amount		
		合計 Total	本年度 Current FY	以前年度 Previous FY
88 年度 FY 1999	39 353 000	32 212 216	30 501 445	1 710 771
88年下半年及89年度 JULY 1999 to FY2000	53 381 000	5 715 712	4 633 033	1 082 679
90 年度 FY 2001	-	40 825	13 779	27 046
91 年度 FY 2002	-	117 588	45 177	72 411
92 年度 FY 2003	-	1 038 564	15 968	1 022 596
93 年度 FY 2004	-	593	-	593
94 年度 FY 2005	-	-	-	-
95 年度 FY 2006	-	-	-	-
96 年度 FY 2007	-	4 097	-	4 097
97 年度 FY 2008	-	-	-	-
1 月 Jan.	-	-	-	-
2 月 Feb.	-	-	-	-
3 月 Mar.	-	-	-	-
4 月 Apr.	-	-	-	-
5 月 May	-	-	-	-
6 月 June	-	-	-	-
7 月 July	-	-	-	-
8 月 Aug.	-	-	-	-
9 月 Sept.	-	-	-	-
10 月 Oct.	-	-	-	-
11 月 Nov.	-	-	-	-
12 月 Dec.	-	-	-	-

附註：自88年7月15日起停徵契稅監證費。

表 3 各項稅捐納庫數

一. 歷年別

單位：新臺幣元

年度(月) 別 Fiscal Year(Month)	實徵數 Actual Collection	納 庫 數	
		合 計 Total	國庫 Nation Treasury
88 年 度 FY 1999 ①	175 015 441 479	175 012 282 207	58 734 630 844
88年下半年及89年度 JULY 1999 to FY2000 ②	234 928 562 816	234 926 295 407	91 984 113 726
90 年 度 FY 2001	141 585 031 899	141 585 031 899	58 208 752 395
91 年 度 FY 2002 ③	93 530 494 162	93 528 617 618	19 597 820 873
92 年 度 FY 2003 ④	52 727 536 378	52 722 373 825	—
93 年 度 FY 2004	58 546 075 931	58 545 599 695	—
94 年 度 FY 2005	60 821 499 933	60 821 258 612	—
95 年 度 FY 2006 ⑤	59 935 082 828	59 934 140 690	—
96 年 度 FY 2007 ⑥	62 211 212 658	62 211 212 658	—
97 年 度 FY 2008 ⑦	57 349 343 608	57 349 343 608	—
1 月 Jan.	2 833 744 691	1 820 675 442	—
2 月 Feb.	1 338 060 095	1 816 855 302	—
3 月 Mar.	2 552 343 290	2 223 577 895	—
4 月 Apr.	6 322 717 774	3 555 506 856	—
5 月 May	10 968 950 663	8 873 361 334	—
6 月 June	4 842 481 262	9 635 312 535	—
7 月 July	2 539 663 778	2 706 705 536	—
8 月 Aug.	1 580 170 526	1 869 258 855	—
9 月 Sept.	1 847 186 290	1 952 143 663	—
10 月 Oct.	1 683 275 033	1 140 673 245	—
11 月 Nov.	12 746 916 202	5 438 011 614	—
12 月 Dec.	8 093 834 004	16 317 261 331	—

資料來源：根據本處會計室徵課會計報告編製。

附 註：①以前年度以實物抵繳6,193元於88年度變賣後納庫。

②以前年度以實物抵繳712,192元於88年下半年及89年度變賣後納庫。

③以前年度以實物抵繳1,139,595元於91年度變賣後納庫。

Table 3. Taxation Forwarded to Treasury

A. Fiscal Year

Unit : N.T.\$1

Pay to Treasury			未納庫數 Unpay to Treasury
中央統籌專戶 Distribution of Central Gov't	重建基金庫 Reconstruction Fund	市庫 The Municipal Treasury	
—	—	116 277 651 363	49 827 002
57 776 740 628	—	85 165 441 053	51 382 219
36 559 517 141	—	46 816 762 363	51 382 219
12 155 647 384	14 535 089 654	47 240 059 707	52 119 168
—	—	52 722 373 825	57 278 044
—	—	58 545 599 695	57 754 280
—	—	60 821 258 612	57 995 601
—	—	59 934 140 690	58 914 091
—	—	62 211 212 658	58 887 328
—	—	57 349 343 608	58 886 859
—	—	1 820 675 442	1 013 069 249
—	—	1 816 855 302	534 274 042
—	—	2 223 577 895	863 039 437
—	—	3 555 506 856	3 630 250 355
—	—	8 873 361 334	5 725 839 684
—	—	9 635 312 535	933 008 411
—	—	2 706 705 536	765 966 653
—	—	1 869 258 855	476 878 324
—	—	1 952 143 663	371 920 951
—	—	1 140 673 245	914 522 739
—	—	5 438 011 614	8 223 427 327
—	—	16 317 261 331	—

④以前年度以實物抵繳3,677元於92年度變賣後納庫。

⑤以前年度以實物抵繳23,648元於95年度變賣後納庫。

⑥以前年度以實物抵繳26,763元於96年度變賣後納庫。

⑦以前年度以實物抵繳469元於97年度變賣後納庫。

表 3 各項稅捐納庫數(續)

二. 稅目別

97年度

單位：新臺幣元

稅目別 Item of Tax	實徵數 Actual Collection	納庫數 Pay to Treasury			
		合計 Total	國庫 The Nation Treasury	中央統籌專戶 Distribution of Central Gov't	重建基金庫 Reconstruction Fund
總計 Grand Total	57 349 343 608	57 349 343 608	—	—	—
地價稅 Land Value Tax	19 336 852 287	19 336 852 287	—	—	—
土地增值稅 Land value Increment Tax	13 943 736 263	13 943 736 263	—	—	—
房屋稅 House Tax	10 147 929 725	10 147 929 725	—	—	—
使用牌照稅 Vehicle License Tax	6 557 721 371	6 557 721 371	—	—	—
契稅 Deed Tax	2 373 419 350	2 373 419 350	—	—	—
印花稅 Stamp Tax	4 575 045 907	4 575 045 907	—	—	—
娛樂稅 Amusement Tax	221 995 693	221 995 693	—	—	—
教育經費 Education Surtax	755 593	755 593	—	—	—
工程受益費 Construction Benefit Fee	—	—	—	—	—
罰鍰收入 Punitive Fine Revenue	191 887 419	191 887 419	—	—	—
規費收入 Fees Revenue	—	—	—	—	—

Table 3. Taxation Forwarded to Treasury (Cont.)

B.Item of Tax				
FY 2008				
Unit : N.T.\$1				
退還以前年度歲入款 Tax Income Returned				
市 庫 The Municipal Treasury	合 計 Total	國 庫 The Nation Treasury	中央統籌專戶 Distribution of Central Gov't	市 庫 The Municipal Treasury
57 349 343 608	595 865 819	—	—	595 865 819
19 336 852 287	148 458 460	—	—	148 458 460
13 943 736 263	394 326 670	—	—	394 326 670
10 147 929 725	7 309 474	—	—	7 309 474
6 557 721 371	21 283 375	—	—	21 283 375
2 373 419 350	4 332 477	—	—	4 332 477
4 575 045 907	1 704 717	—	—	1 704 717
221 995 693	9 506 701	—	—	9 506 701
755 593	—	—	—	—
—	22 280	—	—	22 280
191 887 419	8 921 665	—	—	8 921 665
—	—	—	—	—

表 4 歷年各項稅捐實徵淨額及指數

基 比：90年度=100
 環 比：上年度=100
 分 配 比：各年度總計=100

單位：新臺幣千元

稅 目 別 Item of Tax	88年度 FY1999	89年度 FY2000			90年度	
	實徵淨額 Net Actual Collection	實徵淨額 Net Actual Collection	指數 Index		分配比 Shares	實徵淨額 Net Actual Collection
			基 比 Fixed Index	環 比 Link Index		
總 計 Grand Total	54 191 521	57 005 445	121.9	105.2	100.0	46 767 982
稅 課 收 入 Revenues from Taxes	53 505 284	56 191 408	121.9	105.0	98.6	46 095 140
地 價 稅 Land Value Tax	15 367 230	16 090 391	91.8	104.7	28.2	17 530 291
土地增值稅 Land Value Increment Tax	19 115 230	20 392 933	221.2	106.7	35.8	9 218 129
房 屋 稅 House Tax	8 732 866	9 036 177	99.2	103.5	15.9	9 107 966
使用牌照稅 Vehicle License Tax	5 696 946	5 787 734	100.1	101.6	10.2	5 782 038
契 稅 Deed Tax	1 578 424	1 638 842	123.8	103.8	2.9	1 323 276
印 花 稅 Stamp Tax	2 789 218	3 040 337	103.7	109.0	5.3	2 931 299
娛 樂 稅 Amusement Tax	177 960	188 530	96.9	105.9	0.3	194 560
教育經費 Education Surtax	47 410	16 464	217.2	34.7	0.0	7 581
工程受益費 Construction Benefit Fee	30 603	28 237	263.9	92.3	0.0	10 698
罰 鍰 收 入 Punitive Fine Revenue	634 610	785 631	118.7	123.8	1.4	662 103
規 費 收 入 Fees Revenue	21 024	169	412.2	0.8	0.0	41
契稅監證費 Fees	21 024	169	412.2	0.8	0.0	41
營 業 稅 Business Tax	105 655 620	95 974 314	104.5	90.8	--	91 880 751

資料來源：根據本處會計室徵課會計報告編製。

附 註：1. 各年度實徵淨額係從1月至12月。

2. 營業稅自88年7月起改為國稅，由本處代徵。

Table 4. Net Amount Remitted and Index in Recent Years

Fixed Index:FY2001=100

Link Index>Last Year=100

Shares:Total=100

Unit:N.T.\$1,000

FY 2001			91年度 FY2002				92年度 FY2003				
指數 Index		分配比 Shares	實徵淨額 Net Actual Collection	指數 Index		分配比 Shares	實徵淨額 Net Actual Collection	指數 Index		分配比 Shares	
基 比 Fixed Index	環 比 Link Index			基 比 Fixed Index	環 比 Link Index			基 比 Fixed Index	環 比 Link Index		
100.0	82.0	100.0	46 151 760	98.7	98.7	100.0	52 015 208	111.2	112.7	100.0	
100.0	82.0	98.6	45 628 762	99.0	99.0	98.9	52 007 761	112.8	114.0	100.0	
100.0	108.9	37.5	16 698 444	95.3	95.3	36.2	16 858 390	96.2	101.0	32.4	
100.0	45.2	19.7	9 448 255	102.5	102.5	20.5	14 314 143	155.3	151.5	27.5	
100.0	100.8	19.5	8 865 866	97.3	97.3	19.2	9 190 336	100.9	103.7	17.7	
100.0	99.9	12.4	5 873 972	101.6	101.6	12.7	6 087 113	105.3	103.6	11.7	
100.0	80.7	2.8	1 608 553	121.6	121.6	3.5	1 997 758	151.0	124.2	3.8	
100.0	96.4	6.3	2 936 819	100.2	100.2	6.4	3 318 022	113.2	113.0	6.4	
100.0	103.2	0.4	191 628	98.5	98.5	0.4	239 023	122.9	124.7	0.5	
100.0	46.0	0.0	5 225	68.9	68.9	0.0	2 976	39.3	57.0	0.0	
100.0	37.9	0.0	7 146	66.8	66.8	0.0	5 401	50.5	75.6	0.0	
100.0	84.3	1.4	515 735	77.9	77.9	1.1	1 010	0.2	0.2	0.0	
100.0	24.3	0.0	117	285.4	285.4	0.0	1 037	2 528.4	886.0	0.0	
100.0	24.3	0.0	117	285.4	285.4	0.0	1 037	2 528.4	886.0	0.0	
100.0	95.7	--	29 082 990	31.7	31.7	--	--	--	--	--	

3. 91年度代徵營業稅不含金融重建基金，且自91年度起海關代徵進口營業稅，致本市營業稅稅收大幅減少。

4. 92年度起營業稅由臺北市國稅局徵收。

表 5 本處各項稅捐稽徵成本①②

Table 5. Cost of Tax Levying ①②

單位：新臺幣元

Unit : N.T.\$1

年度及稅目別 FY or Tax Item	實徵淨額 (千元) Net Actual Collection (N.T.\$1000) (1)	實支經費 (元) Expense (N.T.\$1) (2)	每千元成本 Cost of \$1,000 (2)/(1)
88 年度 FY 1999	170 262 026	1 713 293 524	10.0627
88年下半年及89年度 JULY 1999 to FY2000	229 934 362	2 248 102 010	9.7771
90 年度 FY 2001	137 975 892	1 506 262 061	10.9168
91 年度 FY 2002	89 225 549	1 514 969 747	16.9791
92 年度 FY 2003	52 007 761	933 098 843	17.9415
93 年度 FY 2004	57 860 878	931 864 861	16.1053
94 年度 FY 2005	60 332 240	896 828 571	14.8648
95 年度 FY 2006	59 333 787	914 484 276	15.4125
96 年度 FY 2007	61 695 799	898 794 972	14.5682
97 年度 FY 2008	56 570 534	894 798 178	15.8174
地價稅 Land Value Tax	19 188 394	265 681 794	13.8460
土地增值稅 Land Value Increment Tax	13 549 409	230 507 522	17.0124
房屋稅 House Tax	10 141 356	194 976 154	19.2258
使用牌照稅 Vehicle License Tax	6 536 438	101 862 542	15.5838
契稅 Deed Tax	2 369 087	42 316 254	17.8618
印花稅 Stamp Tax	4 573 341	32 763 850	7.1641
娛樂稅 Amusement Tax	212 509	26 690 062	125.5950

資料來源：根據本處會計室資料編製。

附註：①83年度起編算原則係依據財政部賦稅署擬訂之各稅稽徵成本計算方式一致性規定說明書之原則核計；自88年下半年及89年度起營業稅係代徵稅收，91年度本表營業稅實徵淨額包括金融重建基金，不含海關代徵進口營業稅，92年1月1日起營業稅由財政部臺北市國稅局徵收，自92年度起資料不含營業稅。

②各稅目附加捐(教育經費)列入其本稅實徵淨額計算。

參、稅源及其他

III . Tax Sources and Others

表 6 地價稅稅源

單位 { 面積：公頃
地價：新臺幣千元

期別及稅地種類別 FY Year Term & Classification	戶數 No. of House	筆數 Plots
93 年 期 2004	779 727	1 516 408
94 年 期 2005	789 630	1 540 331
95 年 期 2006	801 365	1 677 391
96 年 期 2007	810 293	1 734 899
97 年 期 2008	822 864	1 760 008
公 有 Public	244	97 116
一 般 土 地 Regular Land	232	92 912
自用住宅用地 Self-use Residence Land	—	238
工礦業等用地 Specific Business Land	1	29
公共設施保留地 Land Reserved for Public Facilities	11	3 937
私 有 Private	822 620	1 662 892
一 般 土 地 Regular Land	357 523	801 348
第 一 級 Level 1	353 795	759 821
第 二 級 Level 2	3 236	27 115
第 三 級 Level 3	263	3 609
第 四 級 Level 4	82	1 323
第 五 級 Level 5	47	670
第 六 級 Level 6	100	8 810
自用住宅用地 Self-use Residence Land	463 536	819 287
都 市 土 地 Urban Land	463 536	819 287
非都市土地 Non-Urban Land	—	—
工礦業等用地 Specific Business	71	2 020
公共設施保留地 Land Reserved for Public Facilities	1 490	40 237

資料來源：根據本處財產稅科資料編製。

Table 6. Sources of Land Value Tax

面 積 Area	課 稅 地 價 Taxed Land Value	Unit { Area : Hectare Land Value : N.T.\$1,000	
		地 價 稅 額 Land Value Tax	
4 710.3970	1 709 435 867	17 309 696	
4 799.1013	1 725 385 250	17 505 692	
4 795.7870	1 748 382 798	17 447 117	
5 026.9932	1 913 499 569	19 048 178	
4 861.1691	1 906 412 830	18 691 962	
289.4075	120 294 521	1 142 889	
259.3240	110 820 421	1 108 216	
22.1594	6 070 138	12 140	
1.0447	527 223	5 272	
6.8793	2 876 739	17 261	
4 571.7615	1 786 118 309	17 549 073	
2 415.1258	939 415 360	15 439 815	
1 558.3168	576 233 766	5 762 327	
424.7854	147 574 530	1 850 991	
108.3518	43 269 394	727 988	
45.4957	24 962 699	548 870	
26.7985	15 476 877	416 571	
251.3772	131 898 094	6 133 068	
1 953.2943	787 470 120	1 574 914	
1 953.2943	787 470 120	1 574 914	
—	—	—	
115.6710	44 737 150	447 371	
87.6703	14 495 679	86 973	

表 7 土地增值稅稅源

單位 { 面積：公頃
地價：新臺幣千元

年度及稅率別 FY & Class	筆 數 Plots	面 積 Area	移轉現值 Present Value of Transfer	調整後原地價 Originally Declared Value After Adjustment
88 年 度 FY1999	72 769	311.5874	295 807 726	157 475 002
88 年 下 半 年 度 及 89 年 度 JULY 1999 to FY2000	109 041	615.5496	454 837 877	260 358 949
90 年 度 FY2001	62 959	465.5852	252 507 098	126 739 318
91 年 度 FY2002	89 447	524.5670	338 188 033	167 958 746
92 年 度 FY2003	124 206	750.0898	475 692 440	237 347 214
93 年 度 FY2004	130 387	812.4215	489 425 596	262 757 015
94 年 度 FY2005	132 593	683.7837	465 562 997	286 530 211
95 年 度 FY2006	137 910	610.5693	452 335 486	311 509 340
96 年 度 FY2007	133 614	598.8314	449 354 075	309 302 178
97 年 度 FY2008	134 635	513.1119	418 194 495	299 218 322
自用住宅用地 Self-use Residence Land	9 305	23.4212	32 218 488	12 222 302
一般用地 Regular Land	72 372	169.5992	223 265 968	168 694 019
稅率20% Rate 20%	61 111	130.9872	183 239 175	162 237 442
稅率30% Rate 30%	2 103	5.2680	6 481 930	2 717 366
稅率40% Rate 40%	9 157	33.3440	33 544 863	3 739 211
其他 Others	1	—	—	—
免 稅 地 Exempt Land	52 958	320.0915	162 710 039	118 302 001
公有土地 Public Land	1 500	10.2994	25 626 472	1 277 117
私有土地 Private Land	51 458	309.7921	137 083 567	117 024 884

資料來源：根據本處財產稅科資料編製。

Table 7. Sources of Land Value Increment Tax

Unit { Area : Hectare Land Value : N.T.\$1,000					
改良土地費用	漲價總數額	查定稅額	增繳地價稅	減徵稅額	應納稅額
Land Improvement Cost	Cross Amount of Land Value Increment	Assessment Tax	Supplemental Payment of Land Value Tax	Reduction	Tax Payable
3 358 150	134 974 574	28 893 240	1 096 894	1 700 765	26 095 581
3 298 566	191 180 362	36 692 943	1 272 305	2 656 413	32 764 225
120 871	125 646 909	10 869 947	387 120	197 762	10 285 065
339 850	169 889 437	12 124 291	499 618	481 524	11 143 149
802 674	237 542 552	18 893 504	804 591	1 045 207	17 043 706
1 229 670	225 438 911	32 789 855	1 495 956	1 420 352	29 873 547
1 675 612	177 357 174	25 564 553	1 111 589	1 262 153	23 190 811
4 241 536	136 584 610	20 497 584	908 315	1 319 686	18 269 583
2 264 726	137 787 171	22 179 717	946 091	1 002 950	20 230 676
1 266 847	117 709 326	16 157 946	611 854	428 479	15 117 613
10 506	19 985 680	1 997 887	95 456	30 523	1 871 908
1 066 968	53 504 981	14 160 059	516 398	397 956	13 245 705
154 366	20 847 367	4 174 872	86 086	54 177	4 034 609
45 157	3 719 407	836 863	37 444	59 020	740 399
867 445	28 938 207	9 148 322	392 868	284 759	8 470 695
—	—	2	—	—	2
189 373	44 218 665	—	—	—	—
—	24 349 355	—	—	—	—
189 373	19 869 310	—	—	—	—

表 8 房 屋 稅 稅 源

單位 { 面積：平方公尺
金額：新臺幣千元

年度別、構造及使用別 Fiscal Year& Structure & Use	合 計 Total		
	戶 數 Number of House	面 積 Area	現 值 Value
93 年 度 FY2004	987 538	146 959 885	592 562 283
94 年 度 FY2005	996 599	150 471 830	601 645 766
95 年 度 FY2006	1 006 699	153 853 650	646 803 650
96 年 度 FY2007 r	1 025 197	164 146 511	682 307 057
97 年 度 FY2008	1 048 370	166 570 266	698 391 251
住 家 用 Residence	737 926	77 747 147	266 422 652
營 業 用 Business	141 322	30 322 464	201 026 818
非住家非營業用 Non-Residence · Non-Business	48 247	13 347 329	72 575 195
全部免稅及部份免稅 Exempt House	120 875	45 153 327	158 366 586
鋼 骨 混 凝 土 造 Steeled Concrete	22 462	16 494 164	147 589 956
住 家 用 Residence	8 993	1 472 957	14 072 749
營 業 用 Business	7 084	6 077 879	71 065 220
非住家非營業用 Non-Residence · Non-Business	4 845	3 089 196	24 349 245
全部免稅及部份免稅 Exempt House	1 540	5 854 133	38 102 737
鋼 筋 混 凝 土 及 預 鑄 造 Concrete&Reinforced Prefabricated	878 927	132 727 762	528 517 394
住 家 用 Residence	667 805	67 861 916	240 686 455
營 業 用 Business	111 836	21 087 728	125 428 765
非住家非營業用 Non-Residence · Non-Business	41 375	9 841 883	47 640 745
全部免稅及部份免稅 Exempt House	57 911	33 936 235	114 761 428
鋼 筋 混 凝 土 加 強 磚 造 Ferroconcrete Brick	102 673	12 970 414	18 273 764
住 家 用 Residence	55 355	7 435 065	10 520 705
營 業 用 Business	14 809	2 191 613	3 465 251
非住家非營業用 Non-Residence · Non-Business	1 480	305 721	464 564
全部免稅及部份免稅 Exempt House	31 029	3 038 015	3 823 244
鋼 鐵 造 Metal	4 389	1 076 529	1 408 338
住 家 用 Residence	1 596	275 145	370 408
營 業 用 Business	1 586	506 519	653 986
非住家非營業用 Non-Residence · Non-Business	187	58 526	72 255
全部免稅及部份免稅 Exempt House	1 020	236 339	311 687

資料來源：根據本處財產稅科資料編製。

Table 8. Sources of House Tax

公有 Public			私有 Private		
戶數 Number of House	面積 Area	現值 Value	戶數 Number of House	面積 Area	現值 Value
19 964	15 116 362	40 628 910	967 574	131 843 523	551 933 373
20 209	16 129 208	42 425 784	976 390	134 342 622	559 219 982
19 857	16 719 498	65 596 108	986 842	137 134 152	581 207 542
20 245	17 860 045	70 099 731	1 004 952	146 286 466	612 207 325
22 165	19 411 230	76 405 201	1 026 205	147 159 036	621 986 050
5 134	525 784	2 471 537	732 792	77 221 363	263 951 115
901	1 237 972	7 409 837	140 421	29 084 492	193 616 981
537	1 043 368	3 230 630	47 710	12 303 960	69 344 565
15 593	16 604 106	63 293 197	105 282	28 549 221	95 073 389
358	3 143 430	22 622 363	22 104	13 350 734	124 967 593
61	27 625	213 907	8 932	1 445 332	13 858 842
104	347 344	2 639 775	6 980	5 730 535	68 425 445
24	183 811	659 384	4 821	2 905 385	23 689 861
169	2 584 651	19 109 295	1 371	3 269 482	18 993 442
14 168	14 959 976	52 199 292	864 759	117 767 786	476 318 102
4 970	484 076	2 238 486	662 835	67 377 839	238 447 969
656	855 518	4 707 197	111 180	20 232 210	120 721 568
489	852 786	2 562 943	40 886	8 989 097	45 077 802
8 053	12 767 596	42 690 666	49 858	21 168 640	72 070 762
2 291	687 818	1 045 384	100 382	12 282 597	17 228 380
82	10 719	15 403	55 273	7 424 346	10 505 302
71	25 550	48 256	14 738	2 166 064	3 416 995
18	5 430	6 729	1 462	300 291	457 835
2 120	646 119	974 996	28 909	2 391 896	2 848 248
100	102 179	158 092	4 289	974 350	1 250 246
2	203	272	1 594	274 943	370 136
8	3 146	8 407	1 578	503 372	645 579
2	275	282	185	58 251	71 973
88	98 555	149 129	932	137 784	162 558

Unit { Area : m²
Amount : N.T.\$1,000

表 8 房 屋 稅 稅 源 (續)

單位 { 面積：平方公尺
金額：新臺幣千元

年度別、構造及使用別 Fiscal Year& Structure & Use	合 計 Total		
	戶 數 Number of House	面 積 Area	現 值 Value
磚 石 造 Brick	27 249	2 470 295	2 133 593
住 家 用 Residence	3 900	651 723	722 504
營 業 用 Business	4 337	346 709	313 327
非住家非營業用 Non-Residence, Non-Business	268	42 619	42 716
全部免稅及部份免稅 Exempt House	18 744	1 429 244	1 055 046
砗 砗 石 造 Lo-Ko Stone	463	35 690	21 641
住 家 用 Residence	12	2 858	2 510
營 業 用 Business	100	4 419	2 965
非住家非營業用 Non-Residence, Non-Business	8	484	285
全部免稅及部份免稅 Exempt House	343	27 930	15 881
卵 石 混 凝 土 造 Concrete & Pebble	21	1 981	1 569
住 家 用 Residence	4	557	622
營 業 用 Business	3	233	161
非住家非營業用 Non-Residence, Non-Business	1	30	14
全部免稅及部份免稅 Exempt House	13	1 162	772
木 造 Wood	10 605	678 888	437 832
住 家 用 Residence	257	45 563	45 657
營 業 用 Business	1 543	102 028	96 341
非住家非營業用 Non-Residence, Non-Business	83	8 838	5 196
全部免稅及部份免稅 Exempt House	8 722	522 459	290 636
土 磚 造 Earthen Brick	1 334	101 831	5 028
住 家 用 Residence	2	328	246
營 業 用 Business	12	1 707	133
非住家非營業用 Non-Residence, Non-Business	—	—	—
全部免稅及部份免稅 Exempt House	1 320	99 796	4 650
竹 造 Bamboo	247	12 710	2 136
住 家 用 Residence	2	1 037	793
營 業 用 Business	12	3 628	668
非住家非營業用 Non-Residence, Non-Business	—	31	173
全部免稅及部份免稅 Exempt House	233	8 014	502

Table 8. Sources of House Tax (Cont.)

公 有 Public			私 有 Private		
戶 數 Number of House	面 積 Area	現 值 Value	戶 數 Number of House	面 積 Area	現 值 Value
2 279	288 511	253 132	24 970	2 181 784	1 880 461
10	1 323	1 846	3 890	650 400	720 658
30	4 295	4 787	4 307	342 414	308 540
4	1 066	1 291	264	41 553	41 425
2 235	281 828	245 208	16 509	1 147 417	809 838
32	5 787	3 467	431	29 903	18 174
—	—	—	12	2 858	2 510
—	—	—	100	4 419	2 965
—	—	—	8	484	285
32	5 787	3 467	311	22 142	12 414
1	136	58	20	1 845	1 511
—	—	—	4	557	622
—	—	—	3	233	161
—	—	—	1	30	14
1	136	58	12	1 026	714
2 917	222 562	123 388	7 688	456 326	314 444
9	1 839	1 622	248	43 724	44 035
32	2 119	1 414	1 511	99 909	94 927
—	—	—	83	8 838	5 196
2 876	218 604	120 351	5 846	303 855	170 285
14	595	17	1 320	101 236	5 011
—	—	—	2	328	246
—	—	—	12	1 707	133
—	—	—	—	—	—
14	595	17	1 306	99 201	4 633
5	235	9	242	12 475	2 127
—	—	—	2	1 037	793
—	—	—	12	3 628	668
—	—	—	—	31	173
5	235	9	228	7 779	493

Unit { Area : m²
Amount : N.T.\$1,000

表 9 使用牌照稅稅源 ①

單位：件數

年 度 別 Fiscal Year	合 計 Grand Total		小汽車② Sedan	
	應 稅 Taxable	免 稅 Exempt	應 稅 Taxable	免 稅 Exempt
88 年 度 FY1999	731 815	10 771	646 167	10 344
88 年 下 半 年 及 89 年 度 JULY 1999 to FY2000	827 779	11 380	737 327	10 544
90 年 度 FY2001	728 650	15 673	655 831	14 963
91 年 度 FY2002	727 666	12 309	653 848	11 264
92 年 度 FY2003	745 295	13 223	668 657	12 167
93 年 度 FY2004	778 892	13 965	696 942	12 605
94 年 度 FY2005	808 646	12 591	720 200	11 999
95 年 度 FY2006	735 342	17 237	642 890	16 577
96 年 度 FY2007	742 355	16 855	650 569	16 391
97 年 度 FY2008	746 054	16 177	644 206	15 696
1 月 Jan.	14 687	1 455	12 997	1 438
2 月 Feb.	11 267	1 020	9 944	984
3 月 Mar.	31 397	1 653	27 573	1 641
4 月 Apr.	401 582	1 817	352 869	1 761
5 月 May	173 220	1 445	154 143	1 421
6 月 June	9 903	1 202	8 339	1 193
7 月 July	10 609	1 418	8 575	1 398
8 月 Aug.	9 963	1 228	8 344	1 138
9 月 Sep.	7 902	1 215	6 022	1 166
10 月 Oct.	30 914	1 253	21 342	1 212
11 月 Nov.	39 605	942	29 969	916
12 月 Dec.	5 005	1 529	4 089	1 428

資料來源：根據本處機會稅科資料編製。

附 註：①本表臨時牌照、試車牌照及外賓車輛不予計列。

②小汽車、大汽車、載貨汽車中均分為自用與營業用，自用全年開徵1次。營業用分兩期開徵，表列數字均依照年度終結累計數填列。

③機器腳踏車中包括重型與輕型機車。

Table 9. Sources of Vehicle License Tax ①

Unit : Case

大汽車② Bus		載貨汽車② Truck		機器腳踏車③ Motorcycle	
應稅 Taxable	免稅 Exempt	應稅 Taxable	免稅 Exempt	應稅 Taxable	免稅 Exempt
5 980	133	66 093	294	13 575	-
8 748	399	77 063	437	4 641	-
5 735	292	66 460	417	624	1
6 043	671	66 829	374	946	—
6 265	330	67 907	698	2 466	28
6 533	1 073	71 653	252	3 764	35
6 424	299	77 151	285	4 871	8
6 418	398	80 153	246	5 881	16
6 639	216	84 277	241	870	7
6 582	257	87 197	220	8 069	4
108	9	1 300	7	282	1
89	27	1 079	9	155	—
153	4	3 067	5	604	3
1 861	41	42 434	15	4 418	—
1 020	16	16 704	8	1 353	—
85	—	1 255	9	224	—
200	12	1 546	8	288	—
163	26	1 238	64	218	—
173	1	1 547	48	160	—
1 452	34	7 995	7	125	—
1 027	17	8 498	9	111	—
251	70	534	31	131	—

表 10 契 稅 稅 源

金額單位：新臺幣千元

年 度 別 Fiscal Year	合 計 Total		買 賣 契 Sale		典 權 契 Mortgage	
	件 數 Cases	契 價 Deed Value	件 數 Cases	契 價 Deed Value	件 數 Cases	契 價 Deed Value
88 年 度 FY1999	54 791	27 900 208	48 628	25 717 569	-	-
88 年 下 半 年 及 89 年 度 JULY 1999 to FY2000	78 869	45 118 516	67 958	40 518 896	1	240
90 年 度 FY2001	44 326	23 938 900	37 570	20 906 246	1	97
91 年 度 FY2002	56 204	28 859 926	48 953	25 562 973	-	-
92 年 度 FY2003	69 170	36 274 766	60 557	32 597 398	-	-
93 年 度 FY2004	75 749	42 280 015	67 266	37 834 262	7	2 160
94 年 度 FY2005	77 754	42 039 904	70 014	39 003 909	2	183
95 年 度 FY2006	80 808	42 810 544	73 598	39 983 424	-	-
96 年 度 FY2007	74 818	42 570 907	66 659	39 452 796	-	-
97 年 度 FY2008	76 413	42 456 786	68 220	38 933 843	-	-
1 月 Jan.	8 422	4 855 241	6 959	4 554 486	-	-
2 月 Feb.	5 865	3 370 556	5 026	2 957 391	-	-
3 月 Mar.	6 315	3 644 895	5 755	3 220 897	-	-
4 月 Apr.	8 085	4 002 256	7 511	3 797 504	-	-
5 月 May	8 483	4 107 337	7 831	3 892 668	-	-
6 月 June	8 317	4 778 559	7 665	4 371 612	-	-
7 月 July	6 225	2 997 587	5 621	2 781 031	-	-
8 月 Aug.	5 252	2 905 214	4 701	2 699 510	-	-
9 月 Sep.	5 020	3 070 394	4 483	2 858 051	-	-
10 月 Oct.	4 567	2 575 261	3 917	2 148 340	-	-
11 月 Nov.	4 878	2 673 948	4 323	2 419 580	-	-
12 月 Dec.	4 984	3 475 540	4 428	3 232 773	-	-

資料來源：根據本處財產稅科資料編製。

附 註：本表件數含應稅與免稅。

Table 10. Sources of Deed Tax

Unit : N.T.\$1,000

交換契 Exchange		贈與契 Donation		分割契 Division		占有契 Staking	
件數 Cases	契價 Deed Value	件數 Cases	契價 Deed Value	件數 Cases	契價 Deed Value	件數 Cases	契價 Deed Value
917	442 711	5 139	1 717 058	107	22 870	-	-
2 367	1 699 886	8 368	2 863 837	175	35 657	-	-
984	1 136 840	5 642	1 862 390	129	33 327	-	-
1 040	1 293 902	6 116	1 979 154	95	23 897	-	-
935	1 023 420	7 430	2 254 248	248	399 700	-	-
952	1 435 006	7 175	2 296 159	348	711 784	1	644
929	919 570	6 573	1 861 856	235	254 092	1	294
940	1 059 433	6 090	1 572 863	175	193 820	5	1 004
1 355	1 348 631	6 716	1 730 559	88	38 921	-	-
1 316	1 322 062	6 703	1 781 783	174	419 098	-	-
41	12 900	1 422	287 854	-	-	-	-
110	80 817	672	169 942	57	162 405	-	-
60	53 904	479	133 946	21	236 148	-	-
81	82 322	489	121 823	4	608	-	-
124	71 092	526	143 548	2	29	-	-
163	267 440	470	137 849	19	1 657	-	-
96	60 111	498	154 570	10	1 875	-	-
134	62 068	412	138 916	5	4 720	-	-
77	81 400	440	122 256	20	8 686	-	-
225	311 096	416	115 217	9	608	-	-
83	116 084	460	137 480	12	805	-	-
122	122 828	419	118 382	15	1 557	-	-

表 11 印花稅稅源

單位：新臺幣千元

年度別 Fiscal Year	合計 ^① Total	出售印 花稅票 Taxes Stamps	總		
			金融業 Finance	保險業 Insurance	傳播業 Broadcasting
95 年 度 FY2006	3 741 648	713 340	1 398 279	655 190	4 077
96 年 度 FY2007	3 854 893	641 807	1 430 520	813 459	2 499
97 年 度 FY2008	4 555 750	755 125	1 398 692	896 879	2 451
1 月 Jan.	572 452	69 807	247 596	161 272	438
2 月 Feb.	100 898	55 074	0	—	—
3 月 Mar.	626 368	35 278	233 405	169 958	392
4 月 Apr.	99 042	45 861	339	—	1
5 月 May	684 833	60 046	229 895	184 188	514
6 月 June	133 502	59 801	—	—	—
7 月 July	708 039	121 682	228 904	143 264	433
8 月 Aug.	191 229	110 603	68	—	—
9 月 Sept.	629 116	78 416	234 053	120 073	387
10 月 Oct.	83 766	45 390	0	—	1
11 月 Nov.	602 259	38 327	224 414	118 124	285
12 月 Dec.	124 246	34 841	17	—	—

資料來源：根據本處機會稅科資料編製。

附註：①指本年度實徵稅額（未扣除退稅數）。

Table 11. Sources of Stamp Tax

Unit : N.T.\$1,000

繳 Total Payment				違章補繳 Payment on Tax Evasion
公用事業 Utilities	承攬契據 Construction agreements	財產契據 Real Estate Deed	其他 Others	
11 740	390 094	226 556	342 311	60
11 729	389 502	249 244	316 019	114
14 085	451 229	265 633	771 592	65
2 320	14 019	17 878	59 068	53
—	35 754	9 644	426	-
2 038	32 075	22 206	131 017	-
—	23 001	27 728	2 105	8
1 965	34 113	26 734	147 377	0
—	44 265	28 128	1 307	1
2 495	46 572	20 862	143 826	1
—	48 002	31 960	596	0
2 529	26 588	18 312	148 758	—
—	36 086	15 400	- 13 110	—
2 737	47 572	21 347	149 453	1
—	63 184	25 434	768	1

表 12 娛 樂 稅 稅 源 ①

金額單位：新臺幣元

年 度 別 Fiscal Year	合 計 Total		電 影 Movies	
	家 數 Unit	實 徵 稅 額 Net Amount Remitted	家 數 Unit	實 徵 稅 額 Net Amount Remitted
88 年 度 FY1999	910	169 641 646	57	49 681 529
88 年 下 半 年 及 89 年 度 JULY 1999 to FY2000	1 479	273 524 651	48	80 247 543
90 年 度 FY2001	1 842	189 379 072	41	41 953 868
91 年 度 FY2002	1 811	182 915 909	47	41 456 426
92 年 度 FY2003	2 020	187 440 041	45	33 571 341
93 年 度 FY2004	1 972	220 654 104	52	42 363 492
94 年 度 FY2005	2 308	242 087 524	44	47 458 117
95 年 度 FY2006	2 037	243 999 753	40	48 012 314
96 年 度 FY2007	1 859	197 243 270	38	46 686 982
97 年 度 FY2008	1 781	212 488 992	37	39 388 243
1 月 Jan.	1 928	22 247 020	38	4 296 810
2 月 Feb.	1 751	15 008 445	38	2 533 444
3 月 Mar.	1 862	19 232 175	39	3 387 410
4 月 Apr.	1 738	15 040 230	38	2 339 690
5 月 May	1 883	19 449 254	38	1 991 261
6 月 June	1 763	9 258 956	39	3 801 495
7 月 July	1 790	17 366 637	39	3 643 753
8 月 Aug.	1 789	18 387 328	39	5 243 596
9 月 Sept.	1 774	27 329 760	39	4 746 110
10 月 Oct.	1 785	15 601 523	38	2 498 913
11 月 Nov.	1 791	17 033 176	39	2 773 678
12 月 Dec.	1 781	16 534 488	37	2 132 083

資料來源：根據本處機會稅科資料編製。

附 註：①93年以前家數為實徵家數，實徵稅額為本年度實徵數；94年起家數為自動報繳及查定之家數，實徵稅額為實徵淨額。

②其他欄內包括臨時公演及夜總會、戲劇等。

Table 12. Sources of Amusement Tax ①

Unit : N.T.\$1

歌廳 Sing Halls		撞球場 Billiards Halls		保齡球 Bowling Alleys	
家數 Unit	實徵稅額 Net Amount Remitted	家數 Unit	實徵稅額 Net Amount Remitted	家數 Unit	實徵稅額 Net Amount Remitted
-	-	118	3 182 467	16	8 830 931
-	-	164	6 605 853	13	9 380 981
1	342 603	119	5 317 467	7	3 072 541
-	84 066	102	3 925 387	7	1 197 845
-	381	117	3 408 956	7	625 691
-	-	100	3 515 901	6	787 323
-	-	98	3 529 103	5	778 196
1	36 493	85	3 121 034	5	714 498
1	72 420	3	1 533 854	-	389 013
1	72 420	-	125 365	-	—
1	6 035	3	5 885	—	—
1	6 035	3	5 722	—	—
1	6 035	—	44 384	—	—
1	6 035	—	32 285	—	—
1	6 035	—	6 002	—	—
1	6 035	—	—	—	—
1	6 035	—	383	—	—
1	6 035	—	21 780	—	—
1	6 035	—	3 161	—	—
1	6 035	—	—	—	—
1	6 035	—	—	—	—
1	6 035	—	5 763	—	—

表 12 娛 樂 稅 稅 源 ① (續)

金額單位：新臺幣元

年 度 別 Fiscal Year			高爾夫球練習場 Golf		舞廳(場) Dance Halls		電子遊戲機 Electric Toys	
			家數 Unit	實徵稅額 Net Amount Remitted	家數 Unit	實徵稅額 Net Amount Remitted	家數 Unit	實徵稅額 Net Amount Remitted
88	年 度	FY1999	14	3 183 133	37	23 972 139	18	6 805 888
88	年 下 半 年	JULY 1999	12	4 158 741	37	39 077 107	82	12 023 060
及	89	年 度						
		to FY2000						
90	年 度	FY2001	14	2 955 141	34	23 446 363	415	26 468 513
91	年 度	FY2002	16	3 441 287	39	26 395 126	420	27 598 443
92	年 度	FY2003	12	2 280 719	39	21 992 724	360	21 151 944
93	年 度	FY2004	13	4 930 744	43	22 843 408	362	21 320 140
94	年 度	FY2005	13	5 310 997	46	24 977 469	138	22 193 156
95	年 度	FY2006	13	3 846 895	42	22 974 644	111	9 239 571
96	年 度	FY2007	13	2 407 224	32	17 620 681	86	8 960 627
97	年 度	FY2008	14	- 6 539 283	32	15 664 322	78	8 313 668
1	月	Jan.	13	264 727	32	1 397 256	85	706 761
2	月	Feb.	11	195 131	32	1 165 718	87	711 945
3	月	Mar.	13	168 302	32	1 307 253	90	853 586
4	月	Apr.	13	212 040	32	1 355 696	89	626 883
5	月	May	13	248 319	33	1 379 556	86	734 007
6	月	June	12	- 9 049 275	31	1 264 514	86	668 840
7	月	July	13	250 910	31	1 286 116	84	707 656
8	月	Aug.	13	224 464	31	1 401 220	85	733 064
9	月	Sept.	13	233 476	31	1 251 827	82	645 577
10	月	Oct.	14	252 538	33	1 306 261	81	735 985
11	月	Nov.	14	205 268	32	1 293 786	79	551 746
12	月	Dec.	14	254 817	32	1 255 119	78	637 618

Table 12. Sources of Amusement Tax ① (Cont.)

Unit : N.T.\$1

有節目餐飲業 Entertainment Restaurants		MTV等視聽業 MTV Audiovisual Services		其他② Others	
家數 Unit	實徵稅額 Net Amount Remitted	家數 Unit	實徵稅額 Net Amount Remitted	家數 Unit	實徵稅額 Net Amount Remitted
14	6 179 411	541	51 610 609	95	16 195 539
16	11 820 497	963	87 143 175	144	23 067 694
28	8 654 417	998	58 541 861	185	18 626 298
37	6 872 391	983	54 798 539	160	17 146 399
33	5 061 280	1 255	77 335 200	152	22 011 805
35	2 920 937	1 173	99 985 972	188	23 692 076
43	3 328 523	1 376	108 439 846	545	26 072 117
41	5 183 399	1 330	103 915 313	369	46 955 592
37	5 440 419	1 262	77 130 597	387	37 001 453
29	5 442 995	1 243	93 469 130	347	56 552 132
36	495 027	1 293	8 638 297	427	6 436 222
36	443 426	1 184	8 171 336	359	1 775 688
34	400 775	1 309	9 077 502	344	3 986 928
31	473 505	1 210	7 261 793	324	2 732 303
31	471 660	1 322	7 075 384	359	7 537 030
33	487 557	1 203	7 365 872	358	4 713 918
32	531 032	1 257	8 227 123	333	2 713 629
32	436 097	1 248	8 058 727	340	2 262 345
32	405 937	1 247	7 731 621	329	12 306 016
32	449 590	1 250	7 673 225	336	2 678 976
30	415 771	1 255	7 083 287	341	4 703 605
29	432 618	1 243	7 104 963	347	4 705 472

表 13 違章漏稅案件處理及財務罰鍰執行情形表

單位 { 件數：件
金額：新臺幣千元

年度及稅目別 FY & Item of Tax	受理情形 No. of Cases Accepted			本期審理情形	
	合計 Total	上期末 結件數 Unclosed Cases of Last Term	本期受 理件數 Cases Accepted in this Term	依法免 議件數 Cases Not Indictable	依法免 罰件數 Fine Free Cases
88 年 度 FY1999	19 919	606	19 313	91	4 811
88 年 下 半 年 及 89 年 度 JULY 1999 to FY2000	32 096	589	31 507	180	6 622
90 年 度 FY2001	23 786	862	22 924	142	4 181
91 年 度 FY2002	19 087	723	18 364	166	4 924
92 年 度 FY2003	2 646	4	2 642	15	75
93 年 度 FY2004	2 921	8	2 913	18	122
94 年 度 FY2005	5 082	347	4 735	68	100
95 年 度 FY2006	3 909	61	3 848	80	105
96 年 度 FY2007	5 408	232	5 176	199	73
97 年 度 FY2008	6 799	143	6 656	368	36
地 價 稅 Land Value Tax	27	—	27	14	—
土 地 增 值 稅 Land Value Increment Tax	3	—	3	1	—
房 屋 稅 House Tax	1	—	1	—	—
使 用 牌 照 稅 Vehicle License Tax	6 721	141	6 580	345	25
契 稅 Deed Tax	—	—	—	—	—
印 花 稅 Stamp Tax	18	—	18	1	1
娛 樂 稅 Amusement Tax	29	2	27	7	10

資料來源：根據本處稅務管理科資料編製。

附 註：91年度以前資料包括營業稅，92年1月1日起營業稅由財政部臺北市國稅局徵收，自92年度起資料不含營業稅。

Table 13. The Management of Cases of Tax Evasion Against Law
and Execution Status of Fine

Unit: { Case
N.T.\$1,000

Cases Interrogated in This Term			本期繳納及移送情形 Cases of Find Paid and Transferred to Law Court in This Term					
處罰 Cases Fined		未結 件數 Cases Unclosed	合計 Total		自行繳納 Paid		移送執行 Transferred to Law Court	
件數 Cases	金額 Amount		件數 Cases	金額 Amount	件數 Cases	金額 Amount	件數 Cases	金額 Amount
14 428	3 477 377	589	14 500	2 468 904	12 414	470 710	2 086	1 998 194
24 432	7 335 532	862	29 383	4 231 696	26 246	622 466	3 137	3 609 230
18 740	5 066 716	723	16 588	4 314 365	13 520	341 999	3 068	3 972 366
13 926	8 836 752	71	16 161	4 390 358	12 688	290 118	3 473	4 100 240
2 548	91 764	8	2 810	63 901	2 563	47 894	247	16 007
2 434	55 723	347	3 024	90 848	2 752	75 900	272	14 948
4 853	98 832	61	3 342	82 690	3 303	78 801	39	3 889
3 492	59 977	232	3 867	82 339	3 053	53 577	814	28 762
4 993	110 999	143	5 351	93 588	3 070	36 461	2 281	57 127
6 358	187 241	37	6 649	141 108	3 567	56 162	3 082	84 946
13	21 119	—	10	735	10	735	-	-
2	2 366	—	16	2 416	16	2 416	-	-
1	3 682	—	-	-	-	-	-	-
6 317	150 196	34	6 533	104 380	3 471	38 916	3 062	65 464
—	—	—	-	-	-	-	-	-
15	9 779	1	35	32 862	28	13 992	7	18 870
10	99	2	55	715	42	103	13	612

表 13 違章漏稅案件處理及財務罰鍰執行情形表 (續)

單位 { 件數：件
金額：新臺幣千元

年度及稅目別 FY & Item of Tax	更正註銷案件 Case of Revising or Cancelling		截至本期未繳未移送 Cases of Not Transferred of Fined		本 期	
					合計 Total	
	件 數 Cases	金 額 Amount	件 數 Cases	金 額 Amount	件 數 Cases	金 額 Amount
88 年 度 FY1999	1 885	2 239 739	7 538	12 312 638	2 511	2 496 630
88 年 下 半 年 JULY 1999 及 89 年 度 to FY2000	-2 998	3 236 232	8 511	16 361 131	3 924	4 316 306
90 年 度 FY2001	- 601	2 485 976	11 992	15 773 223	881	1 170 931
91 年 度 FY2002	- 459	3 011 010	10 673	18 167 057	1 009	1 008 729
92 年 度 FY2003	- 285	- 458	3 473	956 196	121	5 030
93 年 度 FY2004	- 318	24 577	3 288	898 675	182	5 898
94 年 度 FY2005	- 295	15 072	5 208	903 209	186	8 609
95 年 度 FY2006	- 224	26 333	5 239	859 127	329	11 284
96 年 度 FY2007	- 305	10 162	5 904	886 003	1 106	31 902
97 年 度 FY2008	- 908	30 551	8 284	943 501	2 576	59 340
地 價 稅 Land Value Tax	6	25 546	—	-7 343	—	—
土 地 增 值 稅 Land Value Increment Tax	- 13	- 10	33	77 048	—	1 430
房 屋 稅 House Tax	—	—	5	52 461	—	—
使 用 牌 照 稅 Vehicle License Tax	- 883	-1 304	7 858	202 645	2 542	54 676
契 稅 Deed Tax	1	59	20	227 568	1	59
印 花 稅 Stamp Tax	- 8	4 472	331	46 456	11	1 280
娛 樂 稅 Amusement Tax	- 11	1 788	37	344 666	22	1 895

Table 13. The Management of Cases of Tax Evasion Against Law and Execution Status of Fine (Cont.)

Unit: { Case
N.T.\$1,000

執行情形 Cases Executed in This Term						截至本期末執行案件 Cases Unexecuted	
移送繳納 Fined Paid		發給執行憑證 Giving Executive Evidence		移送駁回或撤回 Cases of Withdrawn or Rejected			
件數 Cases	金額 Amount	件數 Cases	金額 Amount	件數 Cases	金額 Amount	件數 Cases	金額 Amount
1 181	91 664	1 125	1 458 393	205	946 573	7 510	6 299 472
998	135 417	2 683	3 363 068	243	817 821	6 723	5 592 396
153	25 214	618	736 383	110	409 334	8 910	8 393 831
552	50 279	310	214 715	147	743 735	11 374	11 485 342
68	2 803	46	1 255	7	972	1 140	565 386
95	3 717	74	1 837	13	344	1 230	574 436
72	5 145	84	2 335	30	1 129	1 083	569 716
147	6 671	175	4 364	7	249	1 568	587 194
388	12 275	675	17 291	43	2 336	2 743	612 419
813	17 424	1 695	39 871	68	2 045	3 249	638 025
—	—	—	—	—	—	3	1 617
—	1 430	—	—	—	—	43	103 359
—	—	—	—	—	—	9	39 252
808	14 526	1 671	38 716	63	1 434	2 886	63 656
—	—	1	59	—	—	11	312 380
2	1 115	6	36	3	129	177	69 047
3	353	17	1 060	2	482	120	48 714

表 14 各項稅捐滯納案件移送執行情形

金額單位：新臺幣元

年度及稅目別 FY & Item of Tax	移送執行數① Executed cases		執行徵起數(1) Executive Levied Tax		掣發債權憑證數(2) Giving Executive Evidence	
	件數 Cases	金額 Amount	件數 Cases	金額 Amount	件數 Cases	金額 Amount
88 年度 FY1999	31 384	1 860 366 268	13 009	355 573 458	8 436	691 529 354
88年下半年 及 89 年度 JULY 1999 to FY2000	57 842	3 258 634 089	22 631	735 061 511	26 642	2 005 936 945
90 年度 FY2001	84 517	4 103 105 521	6 325	219 190 150	7 162	919 929 015
91 年度 FY2002②	104 114	4 150 502 676	38 949	925 600 707	8 670	144 081 833
92 年度 FY2003	82 975	2 528 705 120	33 980	678 770 421	12 313	105 138 623
93 年度 FY2004	79 553	1 393 535 195	36 486	756 379 529	16 963	147 329 015
94 年度 FY2005	51 283	1 595 546 632	32 601	588 246 111	23 519	167 858 366
95 年度 FY2006	81 754	1 671 258 452	44 204	1 082 993 724	36 292	240 778 668
96 年度 FY2007	82 875	1 058 039 055	46 559	827 587 893	61 579	497 154 171
97 年度 FY2008	76 381	1 024 567 477	39 497	611 348 255	50 078	439 371 016
地 價 稅 Land Value Tax	23 448	426 202 820	12 839	286 860 519	14 318	125 560 382
土 地 增 值 稅 Land Value Increment Tax	8	1 842 812	10	28 033 710	5	6 979 703
房 屋 稅 House Tax	14 723	174 316 133	10 461	86 046 788	8 373	58 504 552
使 用 牌 照 稅 Vehicle License Tax	34 805	268 066 225	15 332	128 811 251	24 639	175 870 651
契 稅 Deed Tax	119	4 875 124	27	1 718 889	52	1 852 708
印 花 稅 Stamp Tax	5	27 798	1	31 235	—	—
娛 樂 稅 Amusement Tax	3 273	10 792 649	827	4 829 525	2 691	10 971 384
罰 鍰③ Punitive Fune Revenue	—	138 443 916	—	75 016 338	—	59 631 636

資料來源：根據本處稅務管理科資料編製。

附 註：①包括以前年度移送未執行結轉數。

②91年度以前資料包括營業稅，92年1月1日起營業稅由財政部臺北市國稅局徵收，自92年度起資料不含營業稅。

③罰鍰係指本稅以外之短估金、滯(怠)報金、滯納金及加計利息等之合計數，為附加稅，故不計件數。

Table 14. The Status of Delayed Case Transferred to Execution

Unit : N.T.\$1

撤 退 案 數 (3) Cases of Withdrawn		稅 捐 處 結 案 數 (1+2+3=4) Closed Cases		移 送 尚 未 執 行 數 Unexecuted Cases	
件 數 Cases	金 額 Amount	件 數 Cases	金 額 Amount	件 數 Cases	金 額 Amount
1 621	295 378 752	23 066	1 342 481 564	42 029	2 804 771 017
1 961	369 714 428	51 234	3 110 712 884	43 653	2 771 274 687
1 171	188 084 363	14 658	1 327 203 528	112 100	5 590 547 581
1 844	297 829 988	49 463	1 367 512 528	160 834	7 999 413 304
1 465	125 097 684	47 758	909 006 728	153 711	4 260 705 299
2 145	97 238 093	55 594	1 000 946 637	171 224	3 701 233 044
4 248	282 299 009	60 368	1 038 403 486	151 141	3 993 496 359
4 074	176 829 888	84 570	1 500 602 280	144 239	3 996 599 528
3 946	101 388 745	112 084	1 426 130 809	111 010	3 564 275 012
2 338	104 810 618	91 913	1155 529 889	92 189	3 380 106 899
854	70 670 136	28 011	483 091 037	27 858	1 194 331 134
3	152 659	18	35 166 072	123	609 147 687
483	14 968 545	19 317	159 519 885	26 311	774 470 202
880	6 754 177	40 851	311 436 079	33 666	266 080 134
23	1 125 390	102	4 696 987	108	5 414 072
4	17 883	5	49 118	19	1 092 831
91	610 070	3 609	16 410 979	4 104	28 496 136
—	10 511 758	—	145 159 732	—	501 074 703

表 15 查(核)定開徵數及未徵數情形

年度及稅目別 FY & Item of Tax	查(核)定開徵數		實徵數		減免註銷數		逾徵收期限數	
	Opening Collection for Assessed(Verified)		Tax Collected		Cancelled		Overdue	
	(1)		(2)		(3)		(4)	
	件數 Cases	金額 Amount	件數 Cases	金額 Amount	件數 Cases	金額 Amount	件數 Cases	金額 Amount
95 年度 FY2006	2 773 589	57 124 500	2 662 442	53 240 759	13 422	1 519 942	—	—
96 年度 FY2007	2 878 351	63 967 732	2 752 609	59 432 733	35 277	2 260 374	—	—
97 年度 FY2008	2 903 841	58 916 092	2 800 117	54 454 995	21 525	2 264 995	—	—
地價稅 Land Value Tax	840 827	19 836 280	800 621	18 205 651	1 122	892 872	—	—
土地增值稅 Land Value Increment Tax	84 823	15 673 618	82 096	13 477 042	1 649	1 202 258	—	—
房屋稅 House Tax	993 900	10 178 280	980 736	9 971 769	1 983	54 345	—	—
使用牌照稅 Vehicle License Tax	805 659	6 792 548	768 941	6 385 429	12 974	233 742	—	—
契稅 Deed Tax	77 080	2 420 673	75 002	2 355 451	1 499	49 262	—	—
印花稅 Stamp Tax	72 471	3 643 502	69 658	3 800 624	1 561	- 176 467	—	—
娛樂稅 Amusement Tax	22 308	225 987	20 208	218 594	491	2 296	—	—
罰鍰 Fine	6 773	145 206	2 855	40 434	246	6 686	—	—

資料來源：根據本處稅務管理科資料編製。

附註：1. 本表以開徵始日為統計基礎。

2. 第(1)欄之以前年度資料，係指原開徵始日在上年度12月31日以前之查(核)定開徵稅款，未逾徵收期間而仍未徵起者。

Table 15. The Management of Opening Collection for Assessed (Verified) and of Tax Not Collected

逾核課期限數 Excess Assessment (5)		1. Current Year						Unit: { Case N.T.\$1,000
		未徵數餘額 Balance of Tax Not Collected						
		合 計 Total (6)=(1)-(2)-(3)-(4)-(5)		繳款書未送達 未 徵 數 Have Not Been Served the Payment Notice		未逾限繳日 未 徵 數 Have Not Exceeded the Deadline of Payment		
件 數 Cases	金 額 Amount	件 數 Cases	金 額 Amount	件 數 Cases	金 額 Amount	件 數 Cases	金 額 Amount	
—	—	97 725	2 363 799	62 756	1 110 842	14 364	525 905	
105	637	90 360	2 273 988	51 190	964 864	17 542	793 753	
58	304	82 141	2 195 798	37 239	1 115 111	17 630	563 775	
43	256	39 041	737 500	31 519	307 729	6 432	234 929	
—	—	1 078	994 317	663	770 039	375	218 053	
14	16	11 167	152 150	1 301	7 447	3 314	17 200	
—	—	23 744	173 377	2 559	14 804	4 925	20 617	
—	—	579	15 960	197	4 777	363	10 525	
—	—	1 252	19 345	149	1 746	1 103	17 599	
—	—	1 609	5 097	533	1 757	77	144	
1	32	3 671	98 053	318	6 812	1 041	44 708	

表 15 查(核)定開徵數及未徵數情形 (續1)

 單位 { 件數：件
 金額：新臺幣千元

一.本年度

年度及稅目別 FY & Item of Tax	未徵數餘額							
	行政救濟 未徵數 Administrative Remedies		分期繳納 未徵數 Pay by Stages		特殊原因 未徵數 Special Reason		欠 小計 Subtotal	
	件數 Cases	金額 Amount	件數 Cases	金額 Amount	件數 Cases	金額 Amount	件數 Cases	金額 Amount
95 年度 FY2006	484	279 442	—	—	282	54	19 839	447 556
96 年度 FY2007	493	145 460	—	—	254	411	20 881	369 500
97 年度 FY2008	96	78 543	—	—	190	82	26 986	438 288
地 價 稅 Land Value Tax	59	77 822	—	—	44	46	987	116 975
土 地 增 值 稅 Land Value Increment Tax	—	—	—	—	—	—	40	6 225
房 屋 稅 House Tax	16	29	—	—	106	16	6 430	127 458
使 用 牌 照 稅 Vehicle License Tax	12	63	—	—	30	19	16 218	137 873
契 稅 Deed Tax	—	—	—	—	—	—	19	658
印 花 稅 Stamp Tax	—	—	—	—	—	—	—	—
娛 樂 稅 Amusement Tax	2	327	—	—	7	1	990	2 868
罰 鍰 Fine	7	301	—	—	3	0	2 302	46 231

Table 15. The Management of Opening Collection for Assessed
(Verified) and of Tax Not Collected (Cont.1)

1. Current Year								Unit: { Case N.T.\$1,000
Balance of Tax Not Collected								
稅		數		Pending Tax Arrears		其他		
送達未逾滯納期 Service of Notice Has Not Exceeded Delinquency Period		移送執行未結 Transferred to Law Court Not Yet Closed		執行憑證數 Executive Evidence		其他 Others		
件數 Cases	金額 Amount	件數 Cases	金額 Amount	件數 Cases	金額 Amount	件數 Cases	金額 Amount	
1 391	54 377	13 561	162 154	146	425	4 741	230 600	
1 689	56 578	13 085	155 273	380	2 791	5 727	154 858	
5 736	56 020	11 990	191 763	756	6 721	8 504	183 784	
169	8 133	286	2 125	12	41	520	106 676	
11	1 192	—	—	—	—	29	5 033	
1 078	4 306	1 570	89 840	15	54	3 767	33 257	
3 990	34 806	8 638	75 893	375	2 384	3 215	24 790	
1	17	17	639	—	—	1	2	
—	—	—	—	—	—	—	—	
163	546	415	1 262	131	268	281	791	
324	7 019	1 064	22 004	223	3 974	691	13 234	

表 15 查(核)定開徵數及未徵數情形 (續2)

單位 { 件數：件
金額：新臺幣千元

二. 以前年度

年度及稅目別 FY & Item of Tax	查(核)定開徵數		實徵數		減免註銷數		逾徵收 期限數	
	Opening Collection for Assessed(Verified)		Tax Collected		Cancelled		Overdue	
	(1)		(2)		(3)		(4)	
	件數 Cases	金額 Amount	件數 Cases	金額 Amount	件數 Cases	金額 Amount	件數 Cases	金額 Amount
95 年度 FY2006	357 264	7 804 649	111 040	2 635 760	20 231	440 277	7 630	52 653
96 年度 FY2007	332 987	6 795 671	113 685	1 982 615	8 668	288 307	27 033	207 574
97 年度 FY2008	282 756	6 254 583	105 130	2 013 664	3 036	203 823	19 823	181 193
地價稅 Land Value Tax	100 622	2 847 517	48 825	1 131 201	723	120 042	5 104	56 022
土地增值稅 Land Value Increment Tax	2 078	1 371 121	1 589	466 694	185	29 069	3	6 916
房屋稅 House Tax	57 222	1 006 822	19 014	176 160	214	9 706	4 735	39 132
使用牌照稅 Vehicle License Tax	104 884	669 676	31 017	165 789	1 585	10 372	8 516	63 340
契稅 Deed Tax	1 071	31 790	728	17 968	177	6 717	21	604
印花稅 Stamp Tax	1 366	18 916	1 239	19 296	94	- 1 604	—	—
娛樂稅 Amusement Tax	10 552	59 319	1 193	3 402	47	4 102	1 305	10 220
罰鍰 Fine	4 961	249 422	1 525	33 152	11	25 420	139	4 958

Table 15. The Management of Opening Collection for Assessed
(Verified) and of Tax Not Collected (Cont.2)

逾核課期限數 Excess Assessment (5)		2. Previous Year						Unit: { Case N.T.\$1,000
		未徵數餘額 Balance of Tax Not Collected						
		合 計 Total (6)=(1)-(2)-(3)-(4)-(5)		繳款書未送達 未 徵 數 Have Not Been Served the Payment Notice		未逾限繳日 未 徵 數 Have Not Exceeded the Deadline of Payment		
件 數 Cases	金 額 Amount	件 數 Cases	金 額 Amount	件 數 Cases	金 額 Amount	件 數 Cases	金 額 Amount	
—	—	218 363	4 675 959	34 885	272 769	3 479	44 856	
9 397	73 505	174 204	4 243 671	15 918	165 857	2 650	55 015	
3 748	32 201	151 019	3 823 702	5 862	132 237	2 325	109 974	
887	11 551	45 083	1 528 700	682	16 586	260	34 804	
—	—	301	868 442	94	93 575	13	61 960	
253	3 108	33 006	778 716	167	837	65	521	
2 507	16 482	61 259	413 693	4 820	20 245	1 966	11 764	
—	—	145	6 500	11	179	—	—	
—	—	33	1 224	10	8	—	—	
77	765	7 930	40 830	54	11	2	8	
24	296	3 262	185 597	24	795	19	916	

表 15 查(核)定開徵數及未徵數情形 (續3完)

 單位 { 件數：件
 金額：新臺幣千元

二.以前年度

年度及稅目別 FY & Item of Tax	未徵數餘額							
	行政救濟 未徵數 Administrative Remedies		分期繳納 未徵數 Pay by Stages		特殊原因 未徵數 Special Reason		欠 小計 Subtotal	
	件數 Cases	金額 Amount	件數 Cases	金額 Amount	件數 Cases	金額 Amount	件數 Cases	金額 Amount
	95 年度 FY2006	748	645 050	—	—	6 861	37 612	172 390
96 年度 FY2007	703	616 943	—	—	5 551	21 656	149 382	3 384 201
97 年度 FY2008	183	297 900	—	—	4 867	13 569	137 782	3 270 022
地 價 稅 Land Value Tax	58	166 914	—	—	3 235	13 152	40 848	1 297 244
土 地 增 值 稅 Land Value Increment Tax	69	103 736	—	—	—	—	125	609 171
房 屋 稅 House Tax	23	23 956	—	—	1 046	283	31 705	753 118
使 用 牌 照 稅 Vehicle License Tax	17	91	—	—	448	60	54 008	381 533
契 稅 Deed Tax	1	27	—	—	—	—	133	6 294
印 花 稅 Stamp Tax	2	121	—	—	1	0	20	1 094
娛 樂 稅 Amusement Tax	2	10	—	—	125	72	7 747	40 728
罰 鍰 Fine	11	3 045	—	—	12	2	3 196	180 839

Table 15. The Management of Opening Collection for Assessed
(Verified) and of Tax Not Collected (Cont.3 End)

2. Previous Year								Unit: { Case N.T.\$1,000
Balance of Tax Not Collected								
稅		數		Pending Tax Arrears		其他		
送達未逾滯納期 Service of Notice Has Not Exceeded Delinquency Period		移送執行未結 Transferred to Law Court Not Yet Closed		執行憑證數 Executive Evidence		其他 Others		
件數 Cases	金額 Amount	件數 Cases	金額 Amount	件數 Cases	金額 Amount	件數 Cases	金額 Amount	
807	12 118	109 953	3 052 378	57 953	512 277	3 677	98 899	
1 120	9 735	77 943	2 737 110	67 489	578 623	2 830	58 734	
2 353	16 786	58 782	2 566 613	73 980	635 686	2 667	50 938	
180	2 097	18 648	1 081 257	21 413	205 565	607	8 325	
—	—	106	587 075	19	22 096	—	—	
18	141	19 101	626 521	12 314	96 523	272	29 933	
2 122	13 962	17 707	137 392	32 513	219 984	1 666	10 194	
—	—	61	3 977	72	2 317	—	—	
—	—	15	668	5	426	—	—	
10	27	1 901	20 896	5 810	19 681	26	124	
23	558	1 243	108 827	1 834	69 092	96	2 362	

表 16 各項稅捐現行稅率表

稅 別	課 徵 標 的 及 稅 率			
地 稅	地價稅累進起點地價，以本市土地 7 公畝之平均地價為準。但不包括工業用地、礦業用地、農業用地及免稅土地在內。			
		級 別	累 進 地 價 級 距	稅 率
	私 有 一 般 土 地	1	未超過累進起點地價部分	10 ‰
		2	超過累進起點地價未達 5 倍者，其超過部分	15 ‰
		3	超過累進起點地價 5 倍至 10 倍者，其超過部分	25 ‰
		4	超過累進起點地價 10 倍至 15 倍者，其超過部分	35 ‰
		5	超過累進起點地價 15 倍至 20 倍者，其超過部分	45 ‰
		6	超過累進起點地價 20 倍以上者，其超過部分	55 ‰
	公 有 土 地			10 ‰
	工 業 或 礦 業 用 地			10 ‰
公 共 設 施 保 留 地			6 ‰	
自 用 住 宅 、 國 民 住 宅 及 勞 工 宿 舍 用 地			2 ‰	

表 16 各項稅捐現行稅率表（續 1）

稅別	稅級別	計 算 公 式
土 地 增 值 稅	第一級	應徵稅額＝土地漲價總數額〔超過原規定地價或前次移轉時申報現值（按臺灣地區消費者物價總指數調整後）未達百分之一百者〕×稅率（20%）。
	第二級	<p>應徵稅額＝土地漲價總數額【超過原規定地價或前次移轉時申報現值（按臺灣地區消費者物價總指數調整後）在百分之一百以上未達百分之二百者】×【稅率（30%）－〔（30%－20%）×減徵率〕】－累進差額（按臺灣地區消費者物價總指數調整後之原規定地價或前次移轉現值×A）。</p> <p>註：持有土地年限未超過 20 年者，無減徵，A 為 0.10。 持有土地年限超過 20 年以上者，減徵率為 20%，A 為 0.08。 持有土地年限超過 30 年以上者，減徵率為 30%，A 為 0.07。 持有土地年限超過 40 年以上者，減徵率為 40%，A 為 0.06。</p>
	第三級	<p>應徵稅額＝土地漲價總數額【超過原規定地價或前次移轉時申報現值（按臺灣地區消費者物價總指數調整後）在百分之二百以上者】×【稅率（40%）－〔（40%－20%）×減徵率〕】－累進差額（按臺灣地區消費者物價總指數調整後之原規定地價或前次移轉現值×B）。</p> <p>註：持有土地年限未超過 20 年者，無減徵，B 為 0.30。 持有土地年限超過 20 年以上者，減徵率為 20%，B 為 0.24。 持有土地年限超過 30 年以上者，減徵率為 30%，B 為 0.21。 持有土地年限超過 40 年以上者，減徵率為 40%，B 為 0.18。</p>
自用住宅用地稅率一律 10%		

表 16 各項稅捐現行稅率表 (續 3)

稅別	稅額 (元) 總排氣量 (立方公分)	車輛 種類	小客車		大客車	貨車	機器腳踏車
			自用	營業用	全年	全年	全年
			全年	全年			
使 用 牌 照 稅	150 以下		—	—	—	—	0
	151~250		—	—	—	—	800
	251~500		1 620	900	—	900	1 620
	501~600		2 160	1 260	1 080	1 080	2 160
	601~1 200		4 320	2 160	1 800	1 800	4 320
	1 201~1 800		7 120	3 060	2 700	2 700	7 120
	1 801~2 400		11 230	6 480	3 600	3 600	11 230
	2 401~3 000		15 210	9 900	4 500	4 500	
	3 001~3 600	}	28 220	16 380	5 400	5 400	
	3 601~4 200				6 300	6 300	
	4 201~4 800	}	46 170	24 300	7 200	7 200	
	4 801~5 400				8 100	8 100	
	5 401~6 000	}	69 690	33 660	9 000	9 000	
	6 001~6 600				9 900	9 900	
	6 601~7 200	}	117 000	44 460	10 800	10 800	
	7 201~7 800				11 700	11 700	
	7 801~8 400	}	151 200	56 700	12 600	12 600	
	8 401~9 000				13 500	13 500	
	9 001~9 600				14 400	14 400	
	9 601~10 200				15 300	15 300	
10 201 以上				16 200	16 200		

臨時牌照	
車 別	每 日 稅 額
小 客 車	41
大 客 車	23
貨 車	22
曳 引 車	28
機 器 腳 踏 車	5

試車牌照	
車 別	每 日 稅 額
小 客 車	414
機 器 腳 踏 車	30

附註：1. 曳引車之稅額按貨車稅額加徵 30%。

2. 小客貨兩用車之稅額按自用小客車之稅額課徵。

3. 自用車全年 1 期，營業車全年分上、下 2 期課徵。

表 16 各項稅捐現行稅率表 (續 4)

稅別	課 徵 標 的	稅 率	
娛 樂 稅	一、舞場、舞場	25 %	
	二、電影		
	1. 外國語片	(1) 市區繁榮地帶	2.5 %
		(2) 市區偏僻地帶	1.5 %
		(3) 郊區	1 %
	2. 本國語片	(1) 市區繁榮地帶	1 %
		(2) 市區偏僻地帶	1 %
		(3) 郊區	1 %
	三、高爾夫球練習場	2.5 %	
	四、職業性歌唱、舞蹈、馬戲、魔術、技藝表演及夜總會之各種表演。	5 %	
	五、各種競技比賽及其他提供娛樂設施供人娛樂者。	2.5 %	
	六、說書、戲劇、音樂演奏及非職業性歌唱、舞蹈等表演。	1.25 %	
契 稅	一、買賣契按契價	6 %	
	二、典權契按契價	4 %	
	三、交換契按契價	2 %	
	四、贈與契按契價	6 %	
	五、分割契按契價	2 %	
	六、占有契按契價	6 %	

表 17 各項稅捐劃解分配率

97 年度

單位：%

繳庫別 稅目	前 制					後 制		
	稽徵機關	國庫	省庫	市庫	統籌分配	稽徵機關①	國庫	市庫
地價稅	臺北市稽徵處	—	20	60	20	臺北市稽徵處	—	100
土地增值稅	臺北市稽徵處	—	20	65	15	臺北市稽徵處	—	100
房屋稅	臺北市稽徵處	—	—	100	—	臺北市稽徵處	—	100
使用牌照稅	臺北市稽徵處	—	10	60	30	臺北市稽徵處	—	100
契稅	臺北市稽徵處	—	—	100	—	臺北市稽徵處	—	100
印花稅②	臺北市稽徵處	50	20	15	15	臺北市稽徵處	—	100
娛樂稅	臺北市稽徵處	—	—	100	—	臺北市稽徵處	—	100
所得稅	臺北市稽徵處	80	10	5	5	臺北市稅局	100	—
遺產稅	臺北市稽徵處	20	20	60	—	臺北市稅局	50	50
貨物稅	臺北市稽徵處	100	—	—	—	臺北市稅局	100	—
證券交易稅	臺北市稽徵處	100	—	—	—	臺北市稅局	100	—
營業稅③	臺北市稽徵處	—	50	30	20	臺北市稅局	100	—
田賦④	臺北市稽徵處	—	20	60	20	臺北市稽徵處	—	100
屠宰稅⑤	臺北市稽徵處	—	—	90	10	臺北市稽徵處	—	100
筵席稅⑥	臺北市稽徵處	—	—	100	—	臺北市稽徵處	—	100
戶稅⑦	臺北市稽徵處	—	—	100	—	臺北市稽徵處	—	100

附註：①本市奉令自 57 年度(56 年 7 月 1 日)起改制為院轄市，國稅部份由財政部臺北市國稅局稽徵。

②印花稅自 70 年 7 月起由本處負責稽徵，自 88 年 7 月 1 日起全納市庫。

③營業稅自 88 年 7 月 1 日起歸納國庫，並於 92 年 1 月 1 日起由財政部臺北市國稅局稽徵。

④田賦自 77 年 7 月 1 日起停徵。

⑤屠宰稅自 76 年 4 月起停徵。

⑥筵席稅自 69 年 7 月起廢止。

⑦戶稅自 57 年上期起廢止。

表 18 本處各項稅捐稽徵工作流程圖

一. 地 價 稅



表 18 本處各項稅捐稽徵工作流程圖（續 1）

二. 土地增值稅

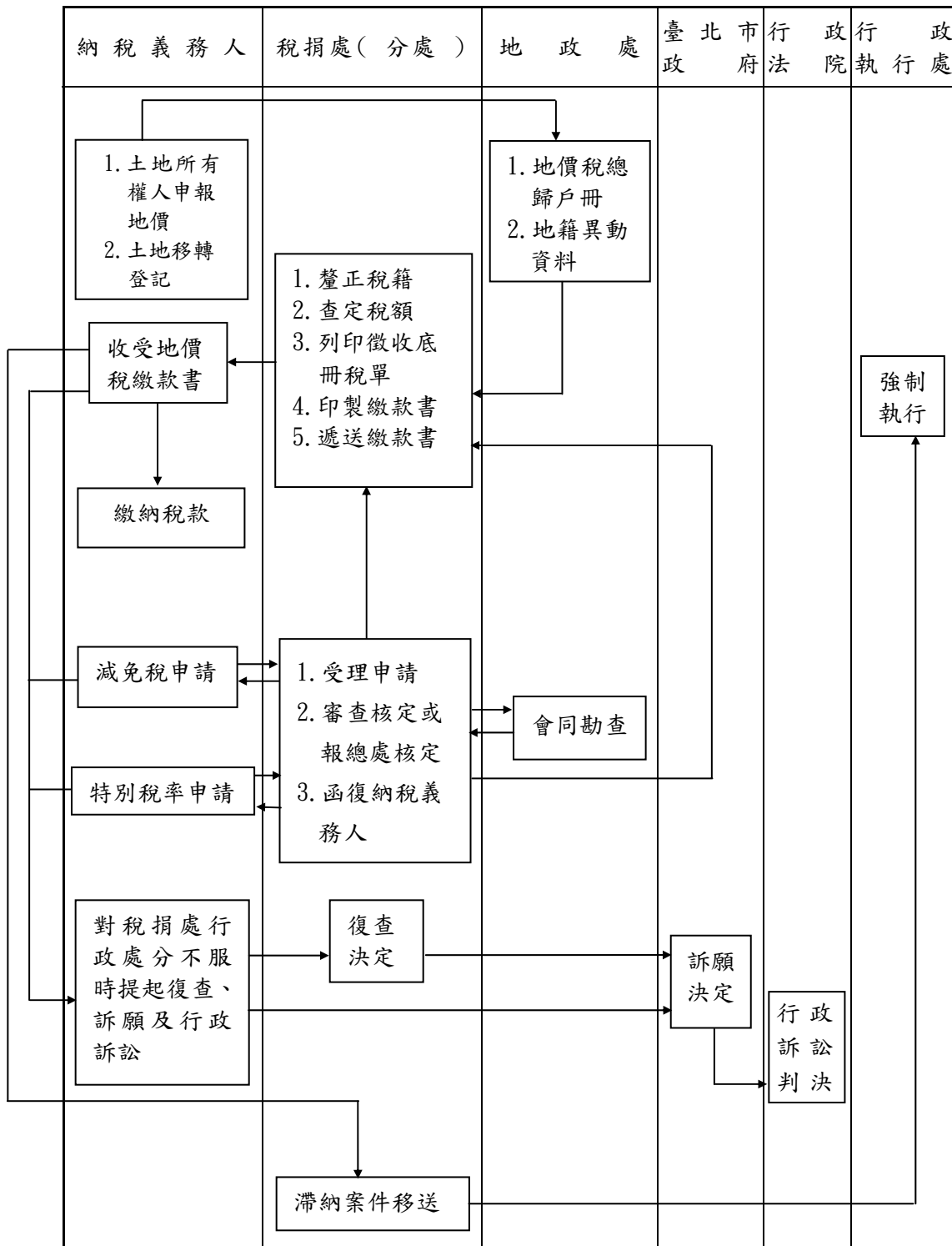

表 18 本處各項稅捐稽徵工作流程圖 (續 2)

三. 房 屋 稅

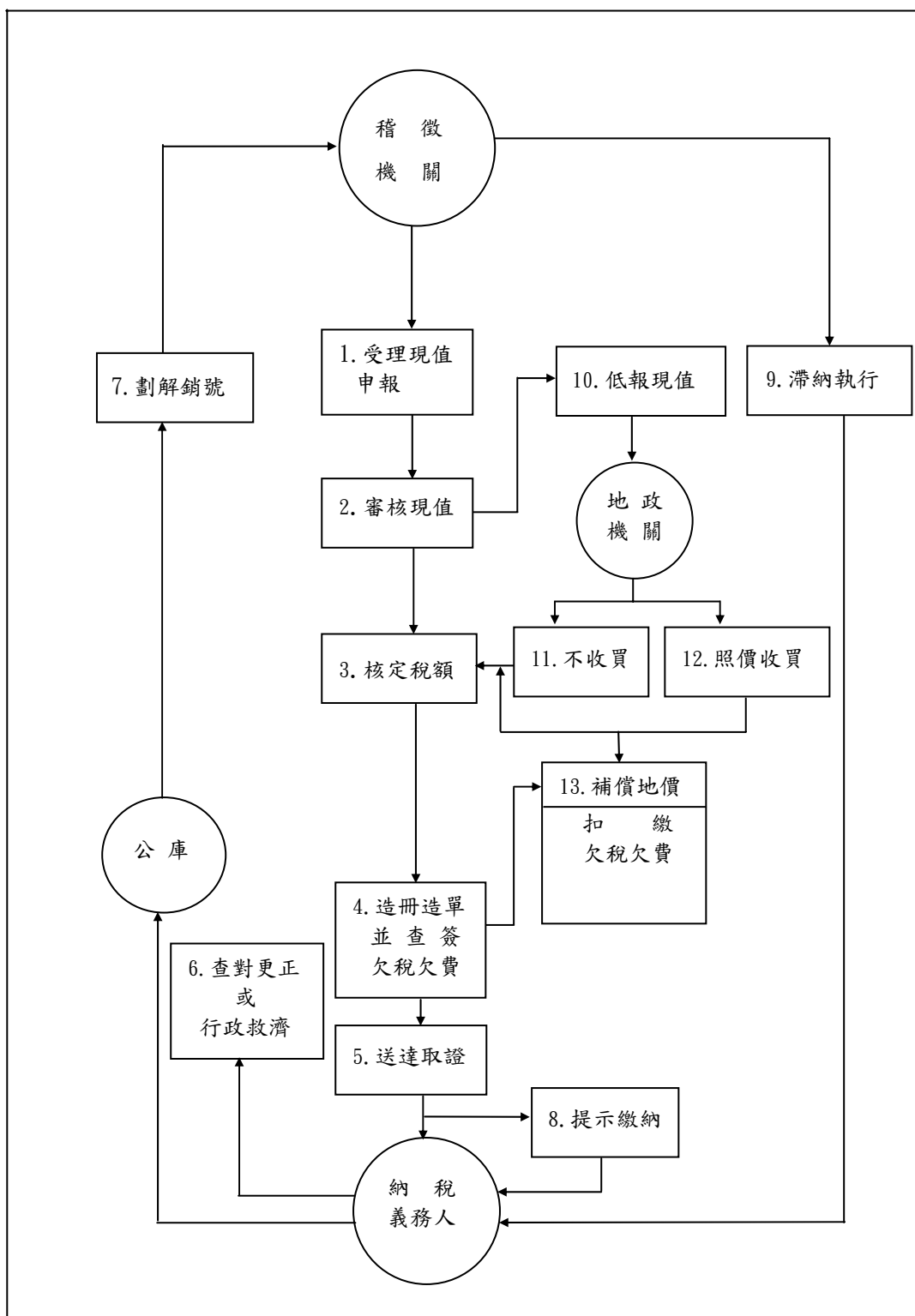

表 18 本處各項稅捐稽徵工作流程圖（續 3）

四. 使用牌照稅

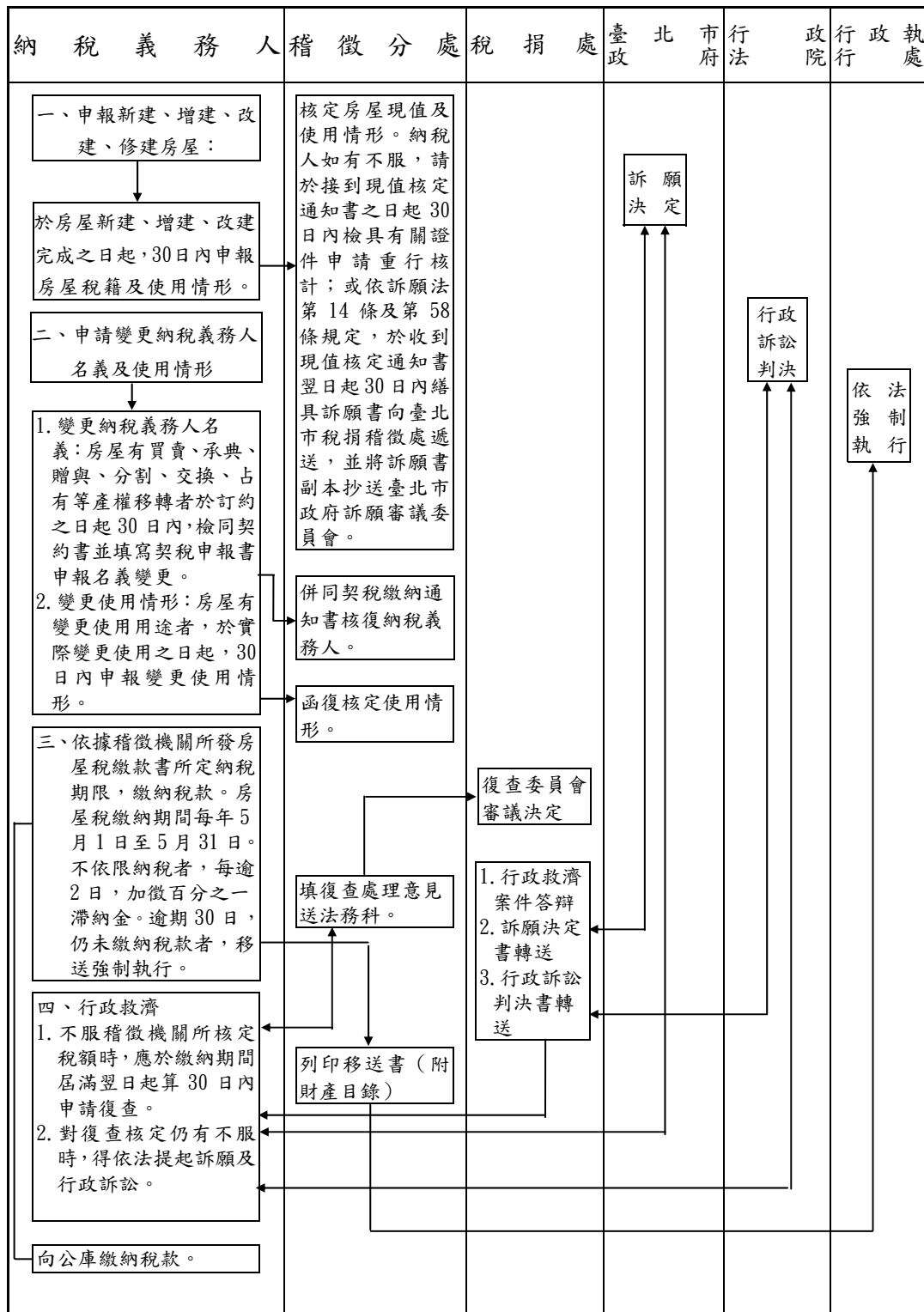

表 18 本處各項稅捐稽徵工作流程圖 (續 4)

五. 契 稅

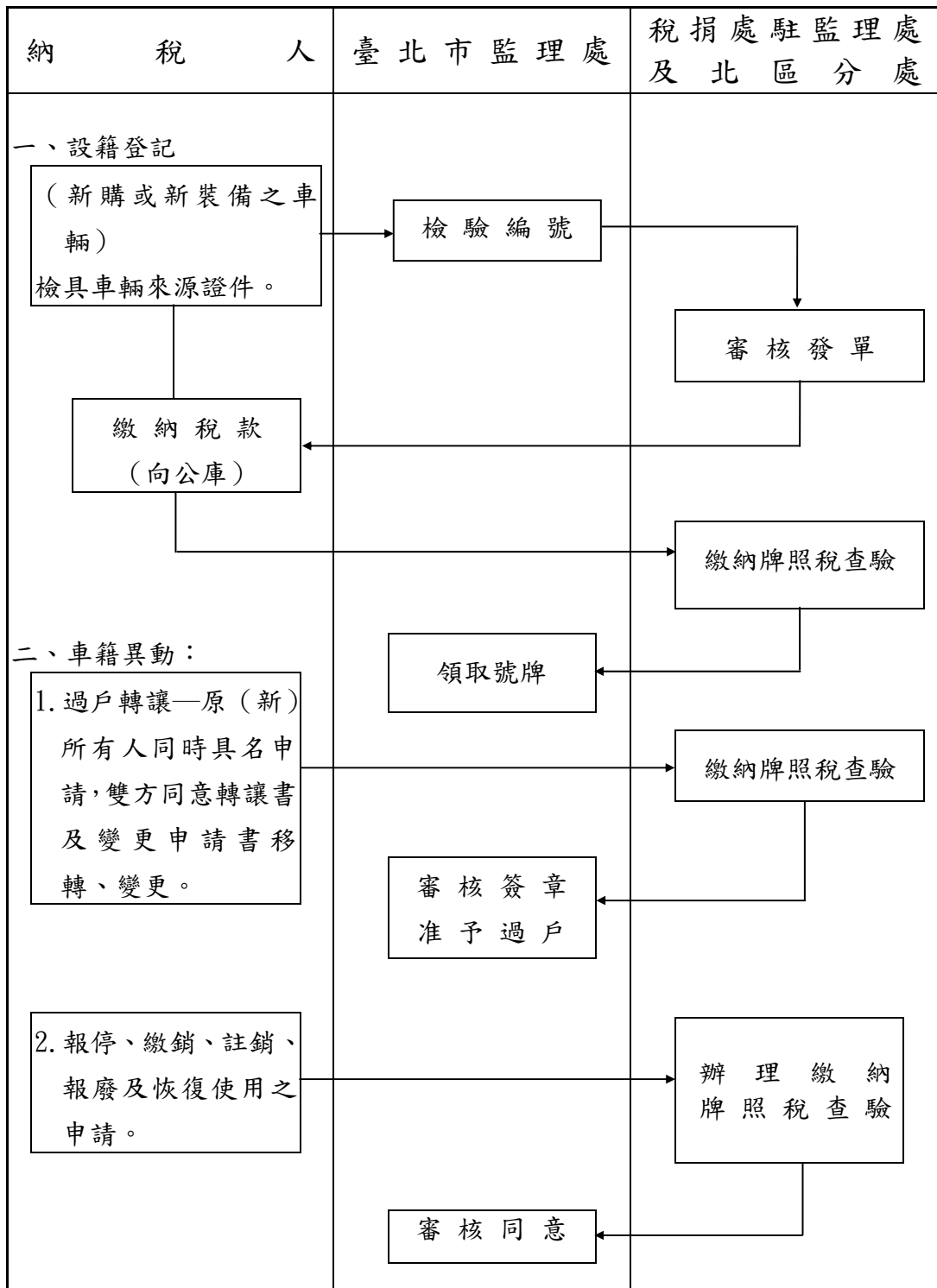

表 18 本處各項稅捐稽徵工作流程圖 (續 5)

六. 印花稅

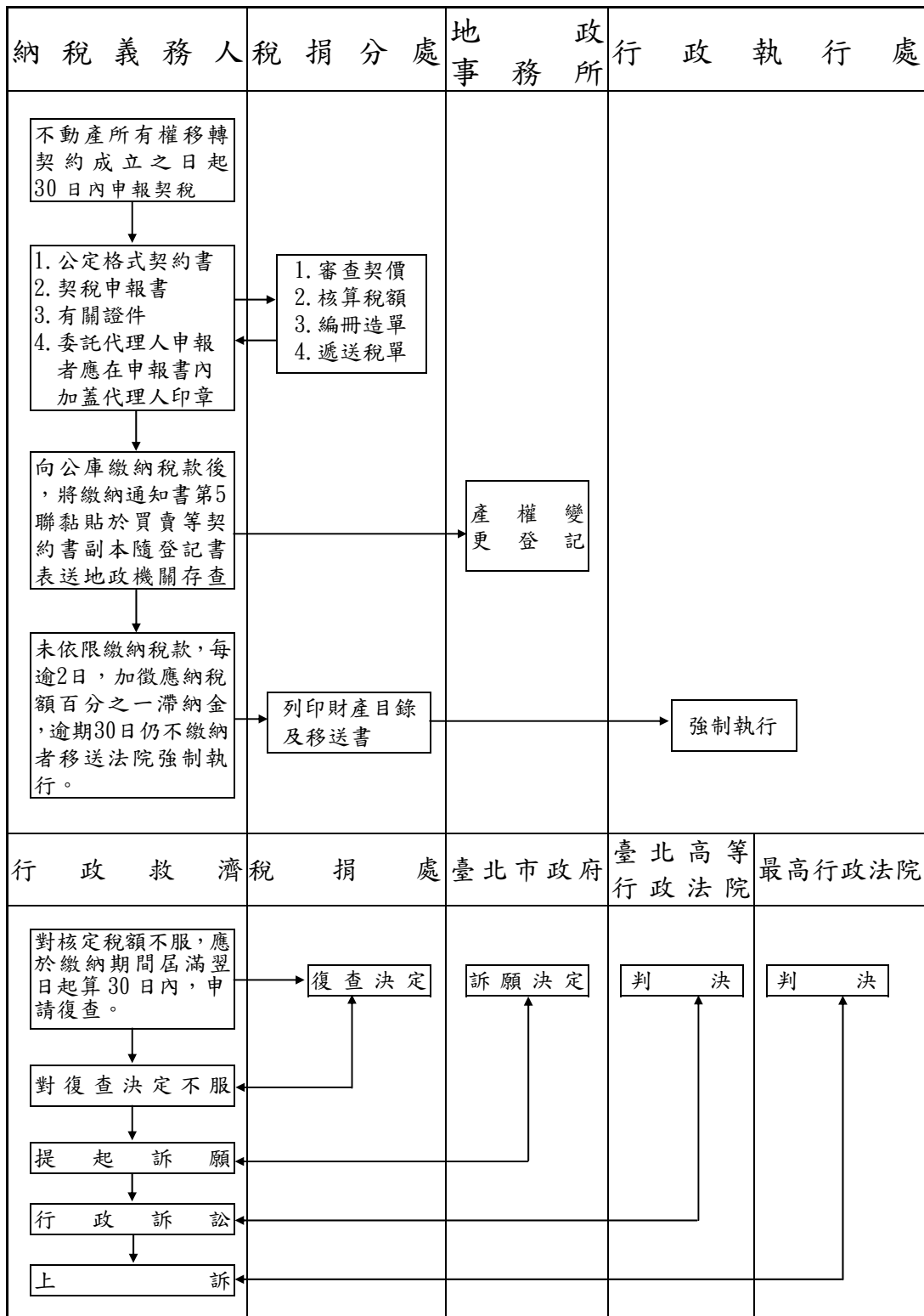

表 18 本處各項稅捐稽徵工作流程圖 (續 6)

七. 娛樂稅

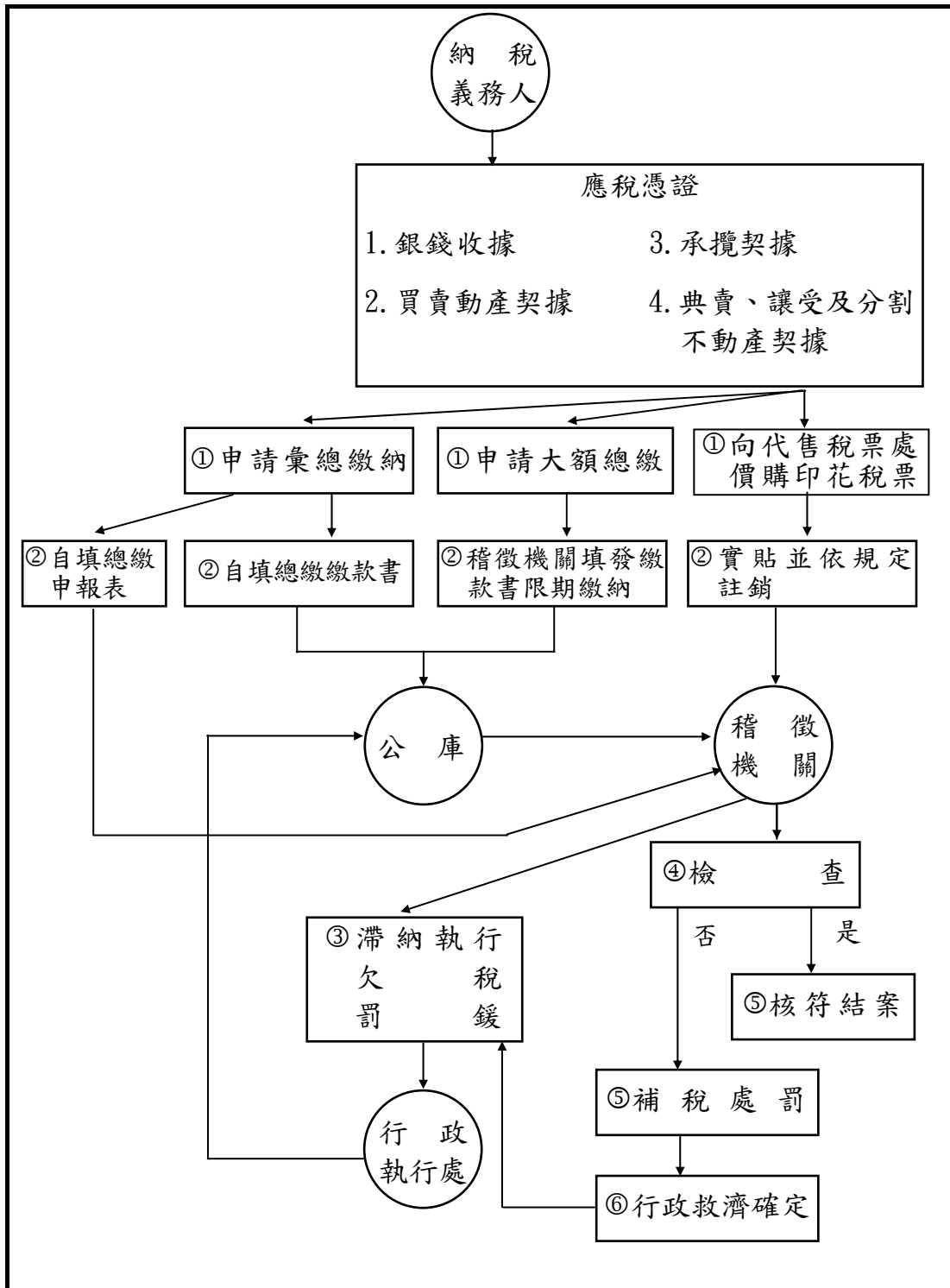

表 18 本處各項稅捐稽徵工作流程圖 (續 7 完)

八. 支票退稅

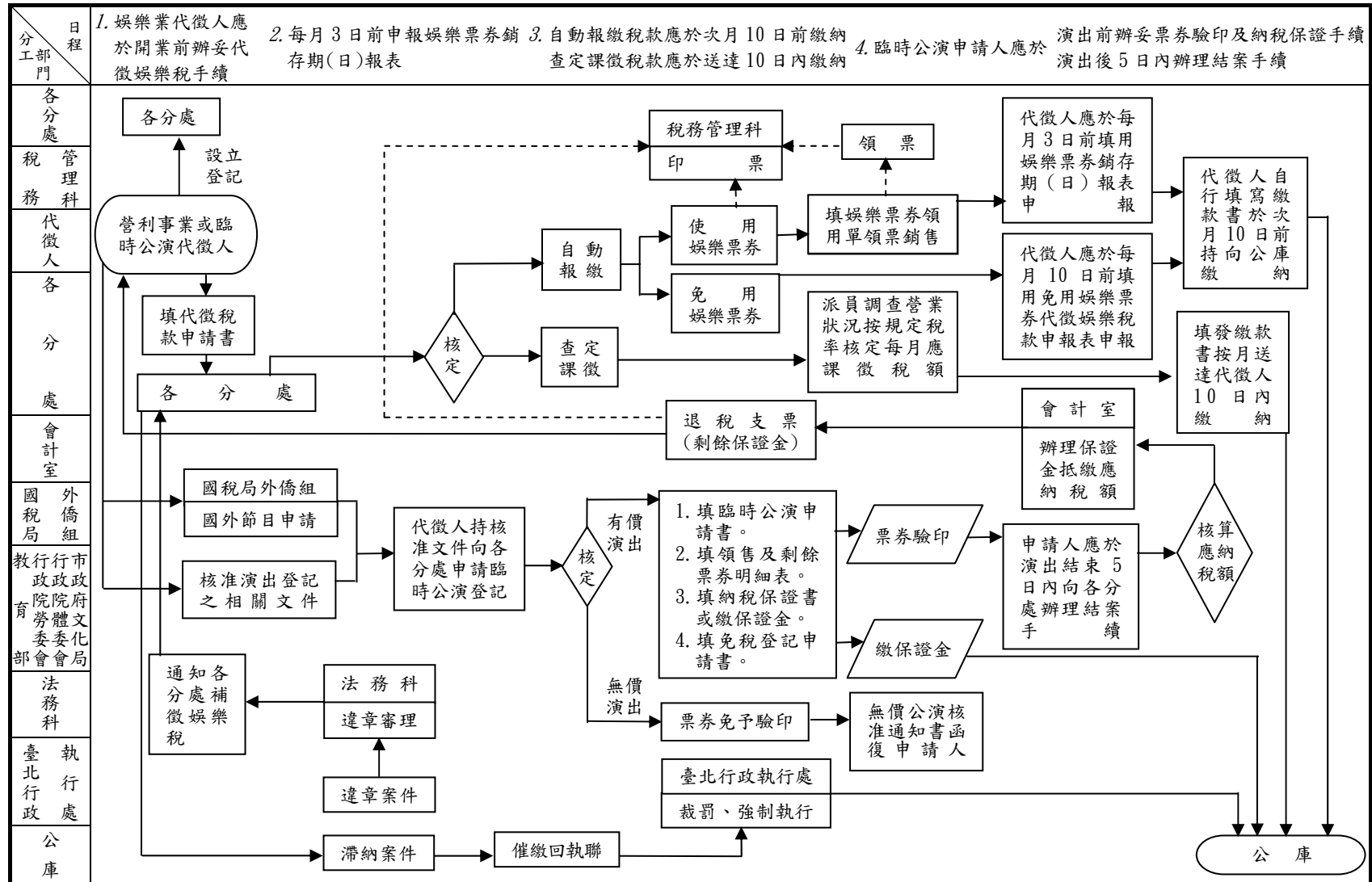
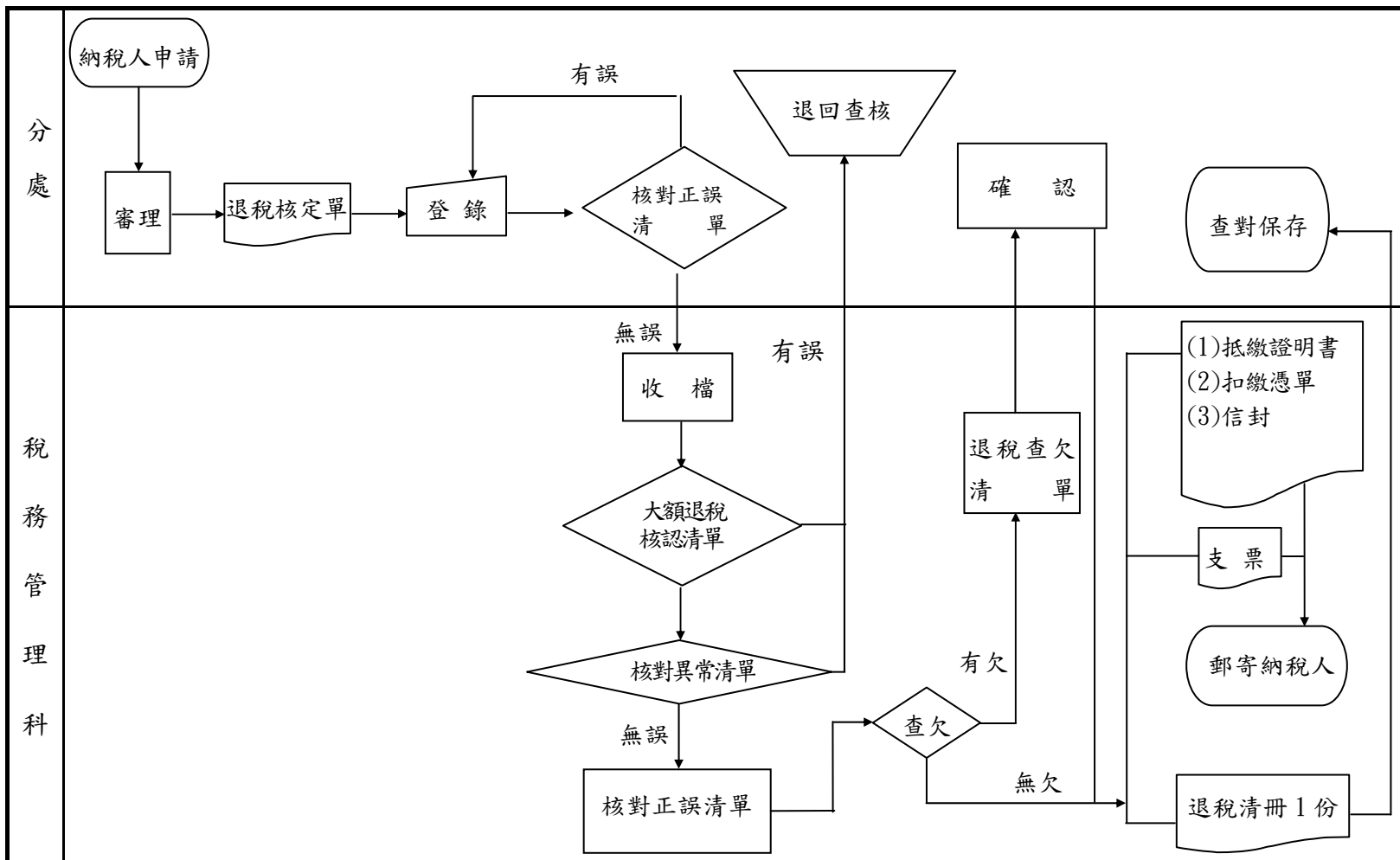

肆、行政組織

IV . Administrative Organization

一、沿革

民國 34 年全省實施統一稽徵制度，臺北市設第一、第二稅務稽徵所管轄本市稅捐稽徵業務，民國 36 年 1 月合併成立臺北市稅捐稽徵處，下設 6 課及城中、中山、延平、萬華、古亭、松山等分處，掌理國、省、地方稅捐稽徵事宜，在系統上隸屬於臺北市政府而受臺灣省政府財政廳指揮監督。

民國 56 年 7 月臺北市升格為院轄市，財政部同時成立臺北市國稅局負責國稅之徵收，本處改為院轄市稅捐稽徵處，負責院轄市稅捐稽徵，並同時增設建成分處。民國 57 年 7 月，將市郊景美、木柵、南港、內湖及陽明山管理局之士林、北投等 6 鄉鎮正式劃入為臺北市管轄，除士林、北投另成立為陽明山管理局稅捐稽徵處外，景美、木柵 2 區成立景美分處，南港、內湖 2 區成立南港分處，隸屬於本處。民國 60 年 7 月，因大安區發展迅速，為加強便民服務，由古亭分處撥出成立大安分處。民國 63 年 1 月，原陽明山管理局稅捐稽徵處改隸本處，改設為士林分處。民國 75 年 1 月建成分處併入延平分處，士林分處劃出成立北投分處。民國 77 年 6 月增設內湖及大同 2 個分處。

民國 80 年 7 月，配合臺北市行政區調整為 12 區，本處按行政區域及業務情況設置 13 個分處，分別為中正（城中、古亭合併）、中北、中南（中山分出）、北投、萬華、信義（松山分出）、大安、松山、南港、文山（景美更名）、士林、內湖、大同（延平併入）等分處，就近為市民提供最便捷的納稅服務。

民國 88 年營業稅改制為國稅，仍由本處代徵，10 月為落實組織精簡，提升組織效能，實施組織重整並彈性調整各分處內部架構，業務量較大之大安、中南、中北、松山 4 個分處改設 5 個股，業務量較小之北投、內湖、南港、文山 4 個分處改設 3 個股，其餘大同、中正、信義、萬華、士林等 5 分處仍設 4 個股，並將娛樂稅、印花稅稽徵業務改由分處辦理。

民國 92 年 1 月營業稅移撥由財政部臺北市國稅局稽徵。本處負責房屋稅、地價稅、土地增值稅、契稅、使用牌照稅、娛樂稅、印花稅等地方稅及工程受益費之稽徵。同時重新訂定組織架構，將總處調整為 5 科 5 室，分處仍維持不變，除大安分處設置 4 個股外，其餘分處設置 3 個股。為因應業務需要增設第 2 位副處長職位，於 94 年 1 月正式派任。

民國 95 年 1 月為擴增服務據點，使用牌照稅業務比照其他稅目，將稽徵作業之執行改由分處辦理，人員配合移撥分處。松山分處因牌照稅業務量及員額配置較多，專設 1 股辦理該項業務，改置為 4 個股。

臺北市稅捐稽徵處暨所屬各分處稽徵區域圖

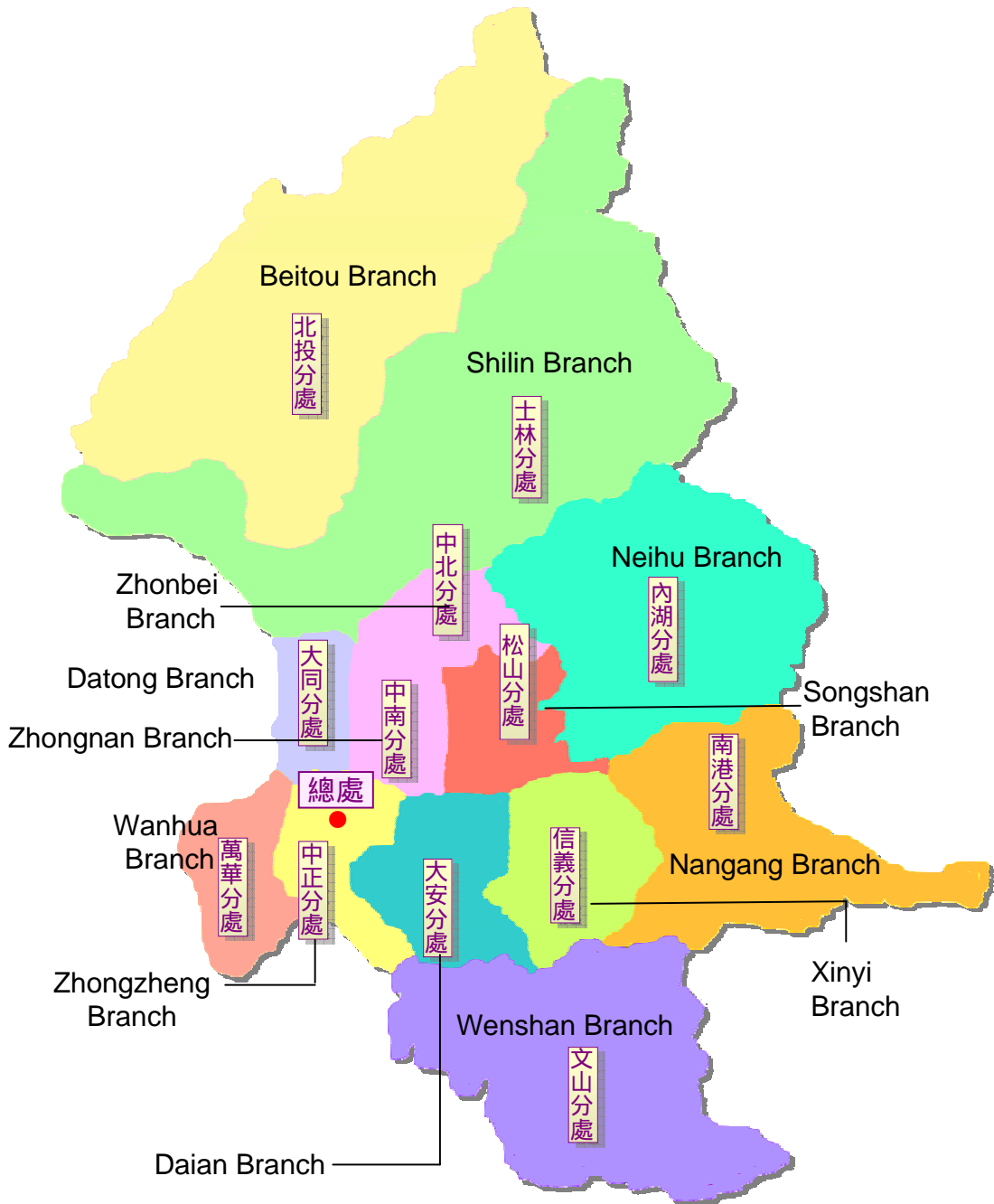

二、組織

本處組織：

依據臺北市政府 93 年 7 月 30 日府法三字第 09312725300 號令頒「臺北市稅捐稽徵處組織規程」規定本處隸屬於臺北市政府財政局，置處長 1 人，綜理處務，並置副處長 2 人襄理處務，下設 5 科 5 室及 13 個分處掌理各項地方稅捐稽徵業務。

臺北市稅捐稽徵處組織系統

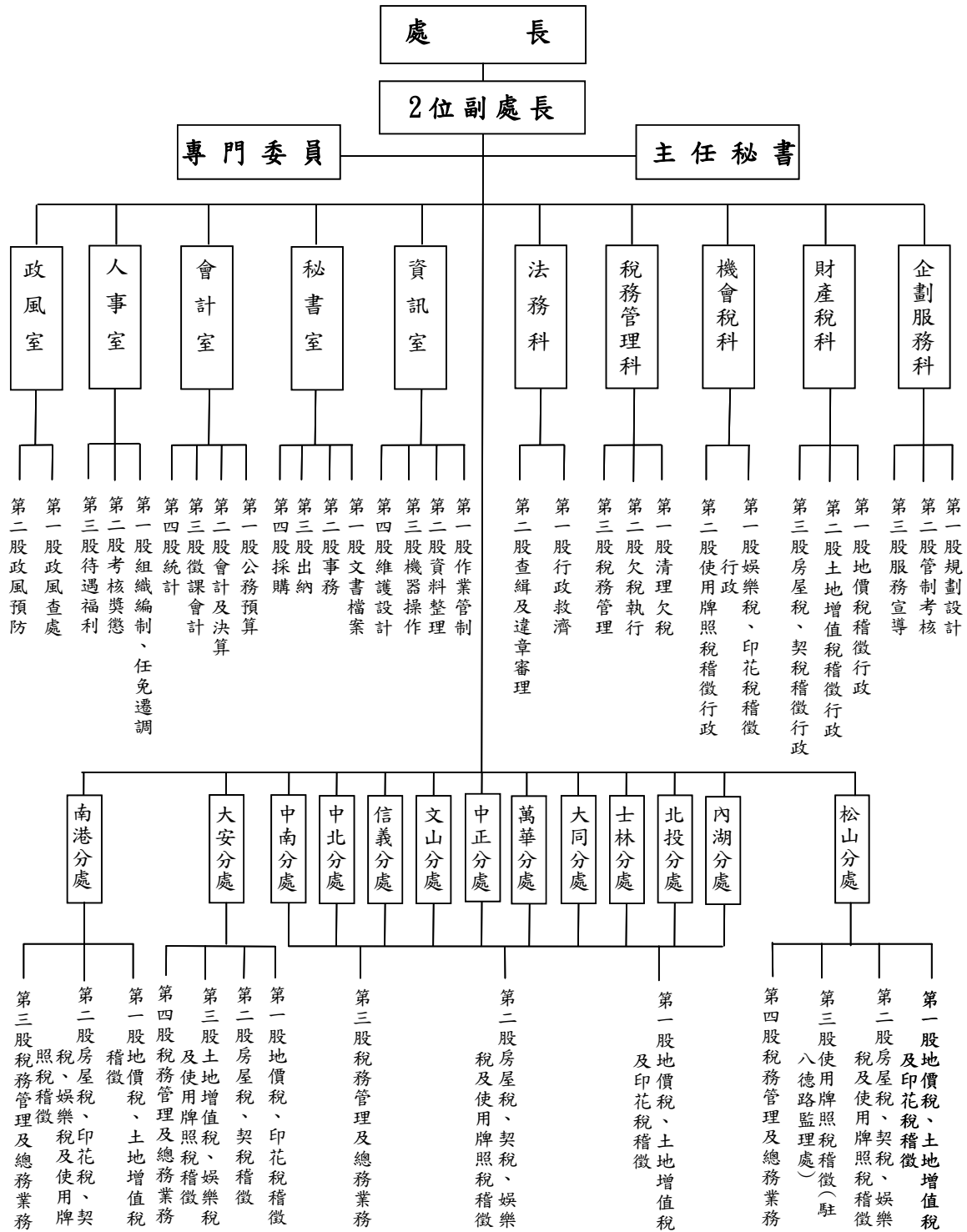

三、人事

本處奉准編制員額 846 人，民國 97 年 12 月底現有職員 738 人。現有人員按學歷別分析，研究所畢業者 38 人占 5.2%，大專畢業者 637 人占 86.3%，高中(職)畢業者 62 人占 8.4%，國中畢業者 1 人占 0.1%；按考試及格別來看，其中高等考試及格者 144 人占 19.5%，普通考試及格者 121 人占 16.4%，特種考試及格者 285 人占 38.6%，升等考試及格者 88 人占 11.9%，初等考試及格者 26 人占 3.5%，其他考試及格者 62 人占 8.4%，依其他法令進用者 12 人占 1.7%。再以年齡別分，20 歲至 29 歲 77 人占 10.4%，30 歲至 39 歲 212 人占 28.7%，40 歲至 49 歲 269 人占 36.5%，50 歲至 59 歲 170 人占 23.0%，60 歲以上 10 人占 1.4%，平均年齡為 42.03 歲。



表 19 本處人事概況
(一)法定員額與現有員額
97年12月底

單位：人

職	稱	法定員額 Budget Staff		現有員額 Actual Staff	備 註	
		職 等	員 額			
總	計		846	738	一、本表法定員額係奉臺北市政府 93年7月30日府法三字第 09312725300號令核定之員額。	
處	長	第十職等	1	-		
副	處	長	第十職等	2	2	
主	任	書	第九職等	1	1	
專	門	員	第九職等	2	2	
科	長	第八職等	5	5	二、謝松芳處長97.4.14陞任臺北市政府參事並兼代稅捐處處長。	
分	處	任	第八至九職等	13		13
主	任	第八職等	2	-		
秘	書	第七至八職等	3	1		
督	導	第七至八職等	3	3		
審	核	員	第七至八職等	19	16	
專	員	第七至八職等	1	1		
股	長	第七職等	62	60		
分	師	第七職等	2	2		
設	師	第五或六至七職等	14	11		
管	師	第五或六至七職等	4	4		
助	師	第三至五職等	6	6		
助	師	第三至五職等	1	1		
稅	員	第五或六至七職等	344	331		
助	員	第三至五職等	167	144		
科	員	第五或六至七職等	6	6		
辦	員	第三至五職等	19	17		
書	記	第一至三職等	124	71	(內3人俟雇員出缺後改置)	

續下頁

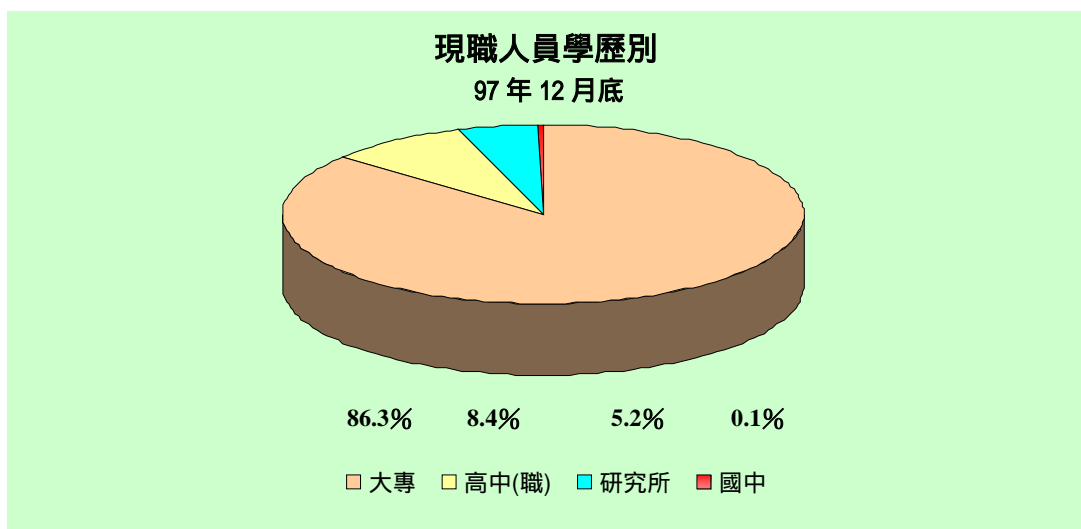
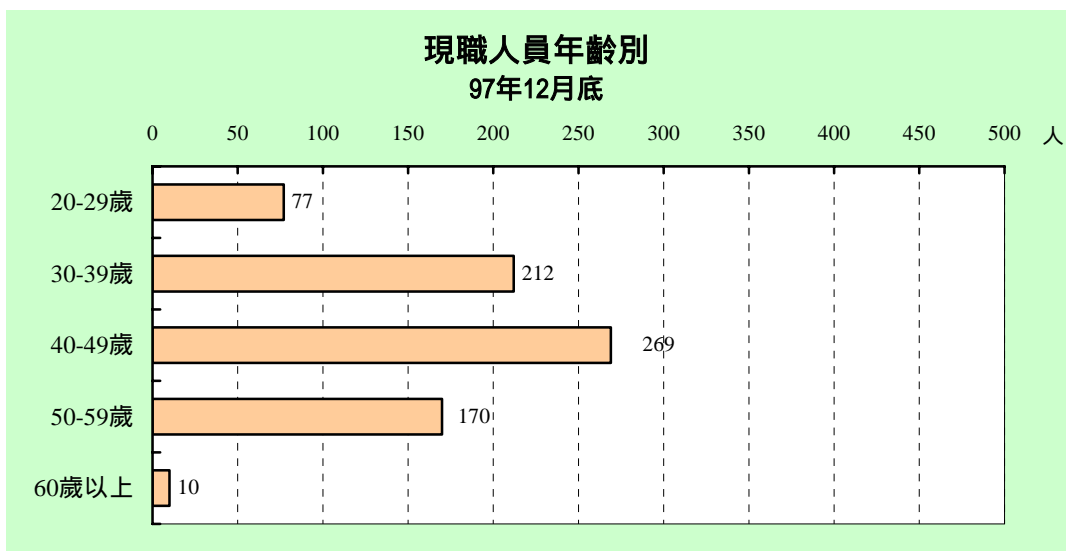
表 19 本處人事概況(續 1)

(一)法定員額與現有員額

97年12月底

單位：人

職 稱 Position	法定員額 Budget Staff		現有員額 Actual Staff	備 註	
	職 等	員 額			
會計室 Accounting office	會計主任 Chief	第 八 職 等	1	1	
	專員 Specialist	第 七 至 八 職 等	1	1	
	股長 Head	第 七 職 等	4	4	
	科員 Officer	第 五 或 六 至 七 職 等	11	11	
	辦事員 Clerk	第 三 至 五 職 等	1	1	
	書記 Associate Clerk	第 一 至 三 職 等	2	1	
	人 事 室 Personnel Office	主任 Chief	第 八 職 等	1	1
專員 Specialist		第 七 至 八 職 等	1	1	
股長 Head		第 七 職 等	3	3	
科員 Officer		第 五 或 六 至 七 職 等	8	7	
助理員 Clerk		第 四 至 五 職 等	2	2	(內 1 人得列薦任)
書記 Associate Clerk		第 一 至 三 職 等	1	1	
政 風 室 Government Ethics Office		主任 Chief	第 八 職 等	1	-
	股長 Head	第 七 職 等	2	2	
	科員 Officer	第 五 或 六 至 七 職 等	4	3	
	辦事員 Clerk	第 三 至 五 職 等	1	1	
	書記 Associate Clerk	第 一 至 三 職 等	1	1	

附註：根據本處人事室資料編製。

表 19 本處人事概況(續 2)

(二) 年齡與職等、性別

97 年 12 月底

單位：人

年 齡 Age	官 等 Official Classes					性 別 Sex		
	共 計 Total	10-14 職 等 Selected Appointment	6-9 職 等 Recommended Appointment	1-5 職 等 Delegated Appointment	雇 員 Assistant Clerk	共 計 Total	男 Male	女 Female
總 計 Grand Total	738	2	348	385	3	738	153	585
20 歲 - 29 歲	77	—	27	50	—	77	11	66
30 歲 - 39 歲	212	—	103	109	—	212	42	170
40 歲 - 49 歲	269	—	121	148	—	269	51	218
50 歲 - 59 歲	170	1	90	76	3	170	44	126
60 歲 以 上	10	1	7	2	—	10	5	5

(三) 學歷及考試

97 年 12 月底

單位：人

學 歷 及 考 試 別 Educational & Examination	共 計 Total	10-14 職等 Selected Appointment	6-9 職等 recommended Appointment	1-5 職等 Delegated Appointment	雇 員 Assistant Clerk
(1) 學 歷 Education	738	2	348	385	3
研 究 所 Graduate School	38	—	29	9	—
大 專 Junior College	637	1	311	323	2
高 中 (職) Senior High School	62	1	8	52	1
國 (初) 中 及 以 下 Junior High School and Under	1	—	—	1	—
(2) 考 試 Examination	738	2	348	385	3
高 等 考 試 Senior Civil Service Exam.	144	—	130	14	—
普 通 考 試 Junior Civil Service Exam.	121	—	36	85	—
特 種 考 試 Special Civil Service Exam.	285	—	110	175	—
升 等 考 試 Rank Promotion Service Exam.	88	2	41	45	—
初 等 考 試 Elementary Civil Service Exam.	26	—	1	25	—
其 他 考 試 Other Civil Service Exam.	62	—	29	30	3
依 其 他 法 令 進 用 By Other Means	12	—	1	11	—

表 19 本處人事概況(續 3 完)

(四)年 資

97年12月底

單位：人

年 資 Seniority	共 計 Total	10-14 職等 Selected Appointment	6-9 職等 Recommended Appointment	1-5 職等 Delegated Appointment	雇 員 Assistant Clerk
總 計 Grand Total	738	2	348	385	3
5 年 以 下	201	—	73	128	—
6 年— 9 年	78	—	27	51	—
10 年—14 年	104	—	39	65	—
15 年—19 年	177	—	74	101	2
20 年—24 年	68	—	41	27	—
25 年—29 年	85	—	74	11	—
30 年 以 上	25	2	20	2	1

(五)工 作 類 別

97年12月底

單位：人

工 作 類 別 Job	共 計 Total	10-14 職等 Selected Appointment	6-9 職等 Recommended Appointment	1-5 職等 Delegated Appointment	雇 員 Assistant Clerk
總 計 Grand Total	738	2	348	385	3
行 政	71	—	8	63	—
財 政	595	2	297	296	—
人 事	15	—	12	3	—
會 計	19	—	10	9	—
雇 員	3	—	—	—	3
資 訊 處 理	28	—	17	11	—
政 風	7	—	4	3	—
安 全 保 防	—	—	—	—	—

表 20 本處歲出預決算數 ①

單位：新臺幣元

年度及科目別	預 算		決 算		決算數 占預算數 之比率 % (2/1)×100
	金 額 (1)	%	金 額 (2)	%	
88 年 度	4 932 084 466	100.0	4 726 849 547	100.0	95.8
88 年 下 半 年 及 89 年 度	2 765 605 961	100.0	2 536 165 537	100.0	91.7
90 年 度	1 606 851 082	100.0	1 531 068 921	100.0	95.3
91 年 度	1 556 915 670	100.0	1 523 222 095	100.0	97.8
92 年 度	1 026 447 483	100.0	977 386 545	100.0	95.2
93 年 度	1 001 426 569	100.0	948 839 912	100.0	94.7
94 年 度	922 830 712	100.0	908 367 765	100.0	98.4
95 年 度	929 515 635	100.0	918 257 368	100.0	98.8
96 年 度	917 289 764	100.0	895 615 954	100.0	97.6
97 年 度 ②	923 887 755	100.0	895 044 198	100.0	96.9
一般行政	172 047 929	18.6	166 743 533	18.6	96.9
行政管理	172 047 929	18.6	166 743 533	18.6	96.9
稅捐稽徵業務	744 178 533	80.5	721 152 834	80.6	96.9
財產稅稽徵	357 390 748	38.7	349 114 726	39.0	97.7
機會稅稽徵	71 809 229	7.8	68 498 135	7.7	95.4
稅務管理	202 893 586	22.0	196 689 990	22.0	96.9
違章及行政救濟	14 768 030	1.6	14 161 924	1.6	95.9
電子處理資料	97 316 940	10.5	92 688 059	10.4	95.2
建築及設備	7 661 293	0.8	7 147 831	0.8	93.3
營建工程	4 548 282	0.5	4 132 733	0.5	90.9
其他設備	3 113 011	0.3	3 015 098	0.3	96.9

資料來源：根據審計部臺北市審計處審核決算審定書編製。

附 註：①本表未包括統籌科目。 ②97年度決算數尚未經審計部臺北市審計處審定。

中華民國 97 年度
臺北市稅捐統計年報

出版機關：臺北市稅捐稽徵處

網 址：www.tpctax.gov.tw

發行人：謝松芳

編 輯：臺北市稅捐稽徵處會計室

地 址：臺北市中正區北平東路 7 之 2 號

電 話：(02)23949211 (02)23968115

創刊日期：中華民國 42 年 2 月

出版日期：中華民國 98 年 2 月

定 價：每本新臺幣 180 元

GPN：2004200009

ISSN：1811-8488

臺北市民當家熱線 1999（外縣市請撥 02-27208889）

本服務熱線為使用者付費電話

在臺北 我看見 無聲的力量 2009 聽障奧運在臺北

彩花 流水 新視界 2010 臺北國際花卉博覽會



依法納稅是義務
合法節稅是權利
主動退稅是責任

ISSN 1811-8488

GPN : 2004200009

定價：新臺幣180元