

中華民國99年度
臺北市稅捐統計年報

YEARBOOK OF MUNICIPAL TAX
STATISTICS OF TAIPEI CITY
2010



臺北市稅捐稽徵處 編印
TAIPEI REVENUE SERVICE
100年2月出版

編 製 說 明

- 一、本刊之編製，旨在提供本處稽徵業務執行與成果資料，以為公務計畫、執行、考核及財務管理上之參考。
- 二、本刊資料內容包括稅收概況、稅收統計、稅源及其他、行政組織等 4 大項計 114 頁。
- 三、本刊內所稱「年度」係指政府會計年度，88 年度（含）以前為上年 7 月 1 日起至該年 6 月 30 日止，88 年下半年及 89 年度期間為 88 年 7 月 1 日起至 89 年底止，90 年度（含）以後為該年 1 月 1 日起至同年底止，「年」係指普通年度（該年 1 月 1 日起至同年底止）。
- 四、本刊小數點以下數字，除每千元稽徵成本採取 4 位外，其餘一律採取 1 位，2 位以下四捨五入，故部分總數與細數之間，或有未能符合情事。
- 五、本刊所有符號「—」表示無數值，「--」表示無意義數值，「...」表示數值不明或尚未產生資料，「0」表示有數值而不及半單位，數字前加（-）者表示退稅或減免數，（+）者表示增加數。

目 錄

壹、稅收概況

一、歷年稅收	2
二、地價稅	4
三、土地增值稅	5
四、房屋稅	6
五、使用牌照稅	7
六、契稅	8
七、印花稅	9
八、娛樂稅	10

貳、稅收統計

表 1 各項稅捐徵績比較	12
表 2 歷年各項稅捐預算數、查定數與實徵數	
一、營業稅（國稅）	14
二、總計	16
三、稅課收入	
（一）合計	18
（二）地價稅	20
（三）土地增值稅	22
（四）房屋稅	24
（五）使用牌照稅	26
（六）契稅	28
（七）印花稅	30
（八）娛樂稅	32

CONTENTS

I. Analysis of Revenues from Taxes

A. Tax Revenues in Recent Years.....	2
B. Land Value Tax.....	4
C. Land Value Increment Tax.....	5
D. House Tax.....	6
E. Vehicle License Tax.....	7
F. Deed Tax	8
G. Stamp Tax.....	9
H. Amusement Tax.....	10

II. Tax Revenue Statistics

Table 1. Net Tax Revenues Compare	12
Table 2. Budget Amount, Audited Amount and Actual Collection in Recent Years	
A. Business Tax (National Tax).....	14
B. Grand Total.....	16
C. Revenues from Taxes	
1. Total	18
2. Land Value Tax	20
3. Land Value Increment Tax	22
4. House Tax	24
5. Vehicle License Tax	26
6. Deed Tax	28
7. Stamp Tax	30
8. Amusement Tax	32

(九)九年國民義務教育附徵教育經費

1. 計	34
2. 房屋稅	36
3. 娛樂稅	38
四、工程受益費	40
五、罰鍰收入	42
六、規費收入	44
表 3 各項稅捐納庫數	
一、歷年別	46
二、稅目別	48
表 4 歷年各項稅捐實徵淨額及指數	50
表 5 本處各項稅捐稽徵成本	54

參、稅源及其他

表 6 地價稅稅源	56
表 7 土地增值稅稅源	58
表 8 房屋稅稅源	60
表 9 使用牌照稅稅源	64
表 10 契稅稅源	66
表 11 印花稅稅源	68
表 12 娛樂稅稅源	70
表 13 違章漏稅案件處理及財務罰鍰執行情形表	74
表 14 各項稅捐滯納案件移送執行情形	78
表 15 查(核)定開徵數及未徵數情形	80

9. Education Surtax	
(1) Subtotal	34
(2) House Tax.....	36
(3) Amusement Tax.....	38
D. Construction Benefit Fee.....	40
E. Punitive Fine Revenue.....	42
F. Fees Revenue	44
Table 3. Taxation Forwarded to Treasury	
A. Fiscal Year	46
B. Item of Tax	48
Table 4. Net Amount Remitted and Index in Recent Years	50
Table 5. Cost of Tax Levying	54

III. Tax Sources and Others

Table 6. Sources of Land Value Tax.....	56
Table 7. Sources of Land Value Increment Tax.....	58
Table 8. Sources of House Tax.....	60
Table 9. Sources of Vehicle License Tax.....	64
Table 10. Sources of Deed Tax.....	66
Table 11. Sources of Stamp Tax.....	68
Table 12. Sources of Amusement Tax.....	70
Table 13. The Management of Cases of Tax Evasion Against Law and Execution Status of Fine	74
Table 14. The Status of Delayed Case Transferred to Execution.....	78
Table 15. The Management of Opening Collection for Assessed(Verified) and of Tax Not Collected	80

表 16 各項稅捐現行稅率表	88
表 17 各項稅捐劃解分配率	94
表 18 本處各項稅捐稽徵工作流程圖	
一、地價稅	95
二、土地增值稅	96
三、房屋稅	97
四、使用牌照稅	98
五、契稅	99
六、印花稅	100
七、娛樂稅	101
八、支票退稅	102

肆、行政組織

一、沿革（附圖）	105
二、組織（附圖）	107
三、人事（附圖）	109
表 19 本處人事概況	
（一）法定員額與現有員額	110
（二）年齡與職等、性別	112
（三）學歷及考試	112
（四）年資	113
（五）工作類別	113
表 20 本處歲出預決算數	114

Table 16. Current Tax Rates for Taxation	88
Table 17. The Distribution Rates of Tax	94
Table 18. Work Flow Chart	
A. Land Value Tax	95
B. Land Value Increment Tax	96
C. House Tax	97
D. Vehicle License Tax	98
E. Deed Tax	99
F. Stamp Tax	100
G. Amusement Tax	101
H. Check Refund	102

IV. Administrative Organization

A. The History	105
B. Organization	107
C. Personnel	109
Table 19. Personnel Statistic	
1. Personnel Management & Present Personnel	110
2. By Age & Official Class & Sex	112
3. By Educational Attainment & Recruitment Way	112
4. By Length of Service	113
5. Work Type	113
Table 20. Budget and Closed Account of Expenditures	114

壹、稅收概況

I . Analysis of Revenues from Taxes

一、歷年稅收

臺北市自民國 56 年 7 月 1 日升格為直轄市，即依財政收支劃分法之規定實施國稅與直轄市稅分徵，國稅包括所得稅、貨物稅、遺產及贈與稅、證券交易稅等，係由財政部臺北市國稅局稽徵。直轄市稅包括營業稅、印花稅、使用牌照稅、土地增值稅、房屋稅、地價稅、契稅、娛樂稅等，由本處負責稽徵。88 年 1 月 25 日財政收支劃分法修正完成，將營業稅改列為國稅，88 年 7 月 1 日起至 91 年 12 月 31 日止仍委託本處代徵，92 年 1 月 1 日起由財政部臺北市國稅局徵收。

99 年度本市地方稅稅收實徵淨額 60,844,915 千元，較預算數 52,710,000 千元，超徵 8,134,915 千元，超徵 15.4%，以土地增值稅超徵 4,884,890 千元，超徵 40.7% 幅度最大；其次是契稅超徵 427,147 千元，超徵 22.5%；其餘依次為地價稅、娛樂稅、房屋稅、使用牌照稅，分別超徵 12.7%、8.0%、5.0% 與 3.8%；僅印花稅短徵 5.1%。

歷年地方稅稅課收入

單位：新臺幣千元

年度別	預算數	實徵淨額	實徵淨額與預算數比較		實徵淨額與上年度比較	
			增(減)數	增(減)%	增(減)數	增(減)%
97 年 度	54,034,000	56,570,534	2,536,534	4.7	-5,125,265	-8.3
98 年 度	53,520,000	57,345,484	3,825,484	7.1	774,950	1.4
99 年 度	52,710,000	60,844,915	8,134,915	15.4	3,499,431	6.1

歷年稅收預算數與實徵淨額(不包括營業稅)

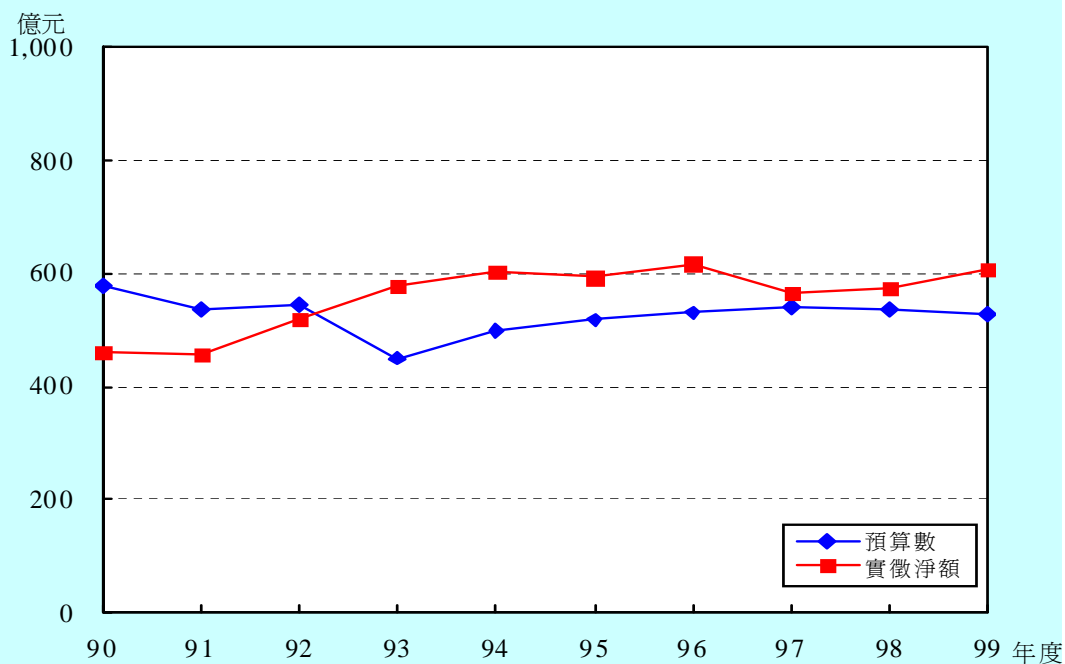

99 年度各稅比重

預算數總計：52,710,000 千元

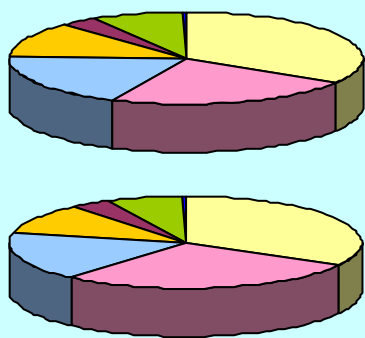

實徵淨額總計：60,844,915 千元

稅目別	預算數 %	實徵淨額 %
地價稅	34.15	33.35
土地增值稅	22.77	27.75
房屋稅	18.97	17.26
使用牌照稅	11.95	10.75
契稅	3.60	3.83
印花稅	8.16	6.71
娛樂稅	0.40	0.37
教育經費	—	-0.02

二、地價稅

99 年度實徵淨額 20,291,042 千元，與預算數 18,000,000 千元比較，增加 2,291,042 千元，超徵 12.7 %；較上年度實徵淨額 18,702,394 千元增加 1,588,648 千元，成長 8.5%。

因 99 年重新規定地價與落實地價稅稅籍及使用情形清查作業，且欠稅清理具成效，致稅收超徵且較上年度增加。

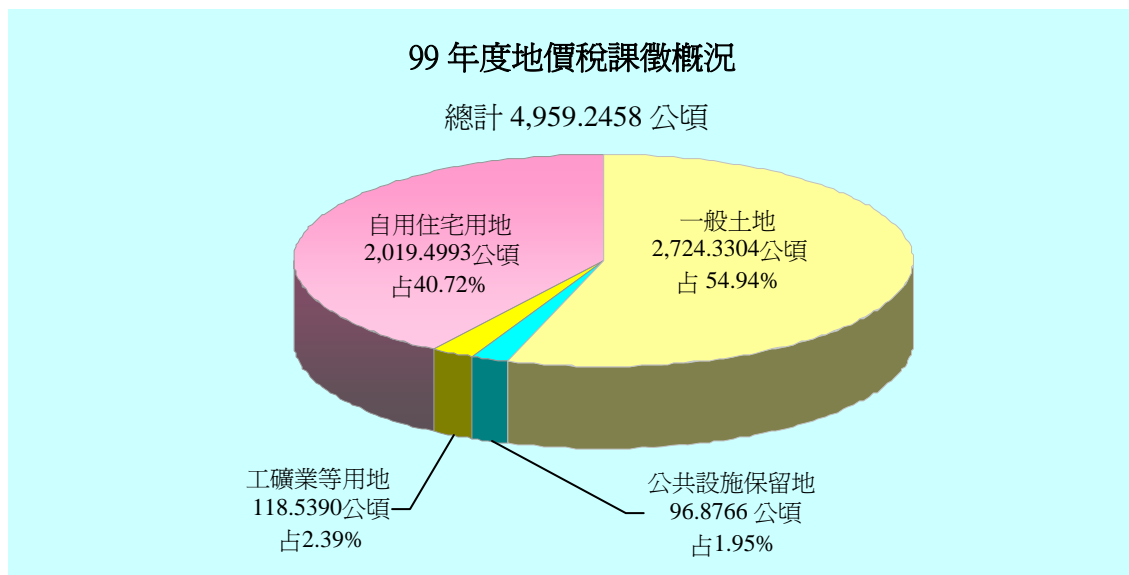
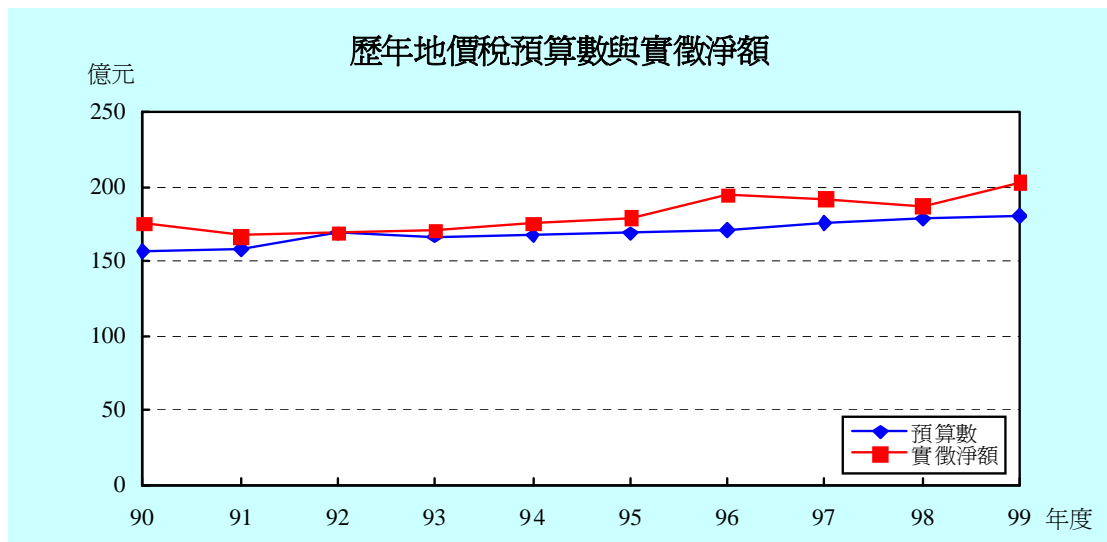

三、土地增值稅

99 年度實徵淨額 16,884,890 千元，與預算數 12,000,000 千元比較，增加 4,884,890 千元，超徵 40.7%；較上年度實徵淨額 15,413,916 千元增加 1,470,974 千元，成長 9.5%。

99 年 1 月 1 日公告土地現值調漲 2.12% 及全球經濟景氣復甦不動產交易持續穩定成長，致稅收超徵且較上年度增加。

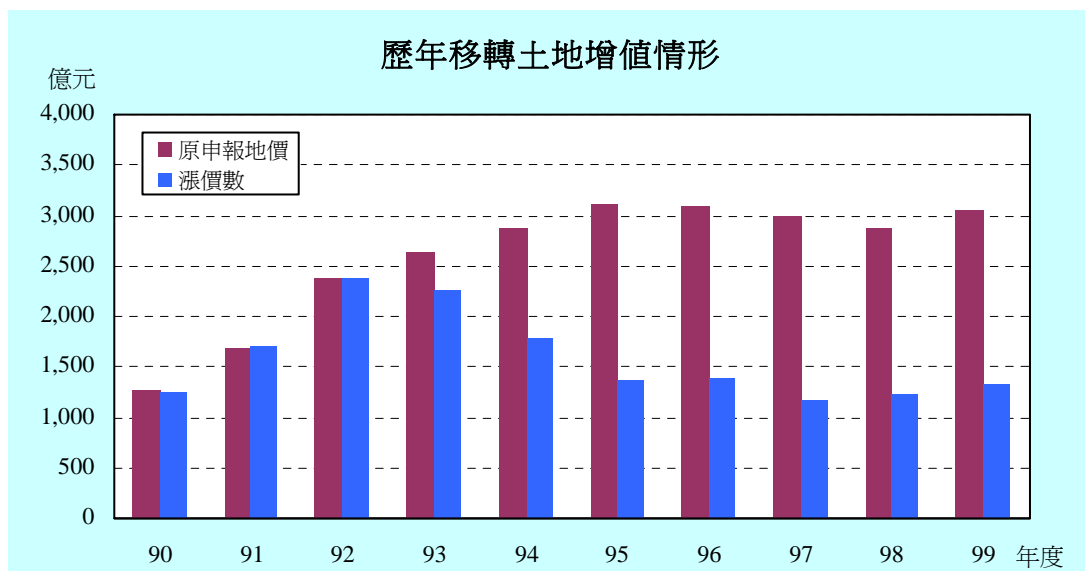
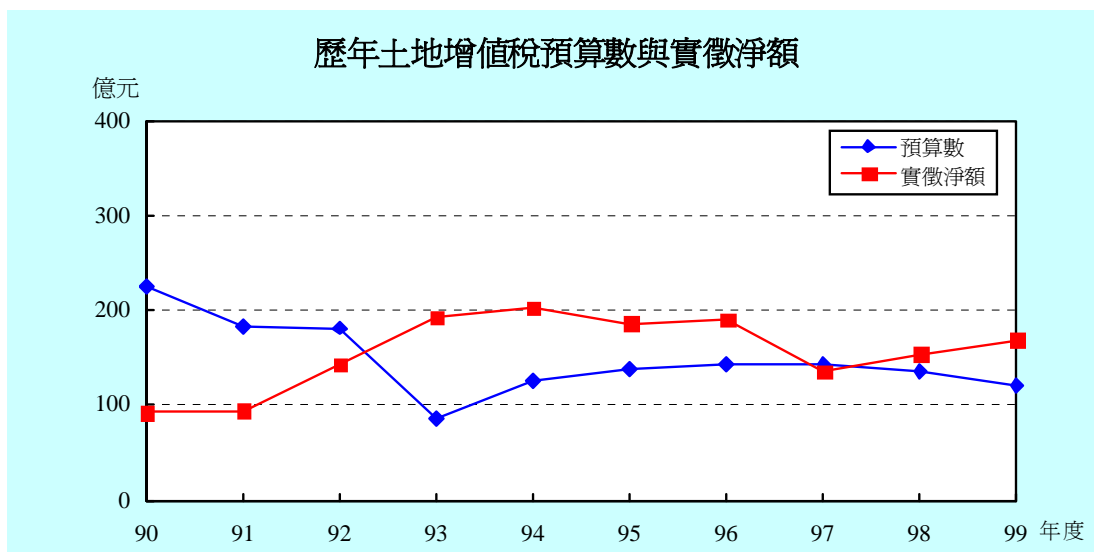

四、房屋稅

99 年度實徵淨額 10,500,537 千元，與預算數 10,000,000 千元比較，增加 500,537 千元，超徵 5.0%；較上年度實徵淨額 10,295,486 千元增加 205,051 千元，成長 2.0%。

新建房屋增加及加強房屋稅稅籍清查、積極清理欠稅與提高繳款書送達率等措施，致稅收超徵且較上年度增加。

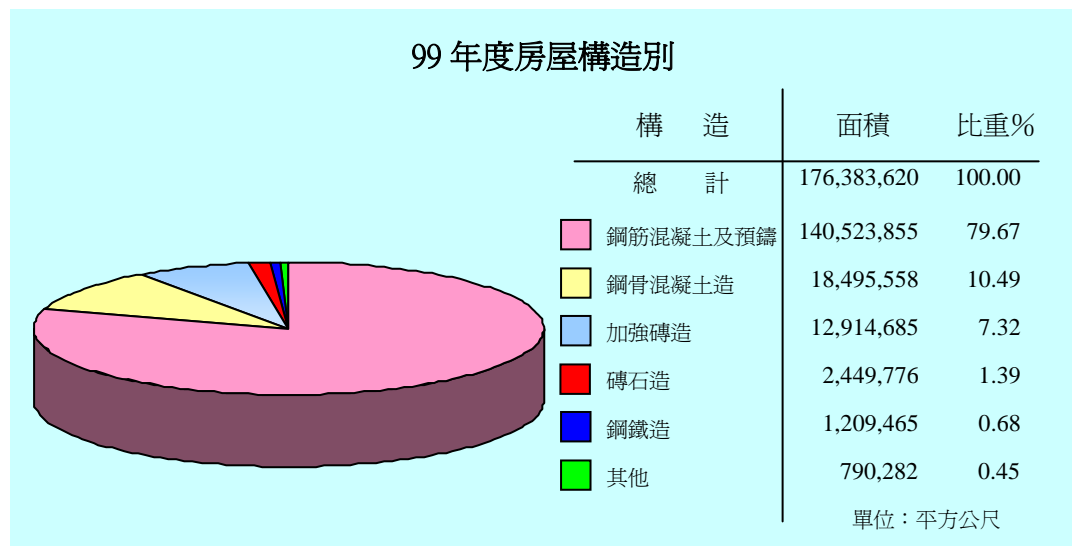
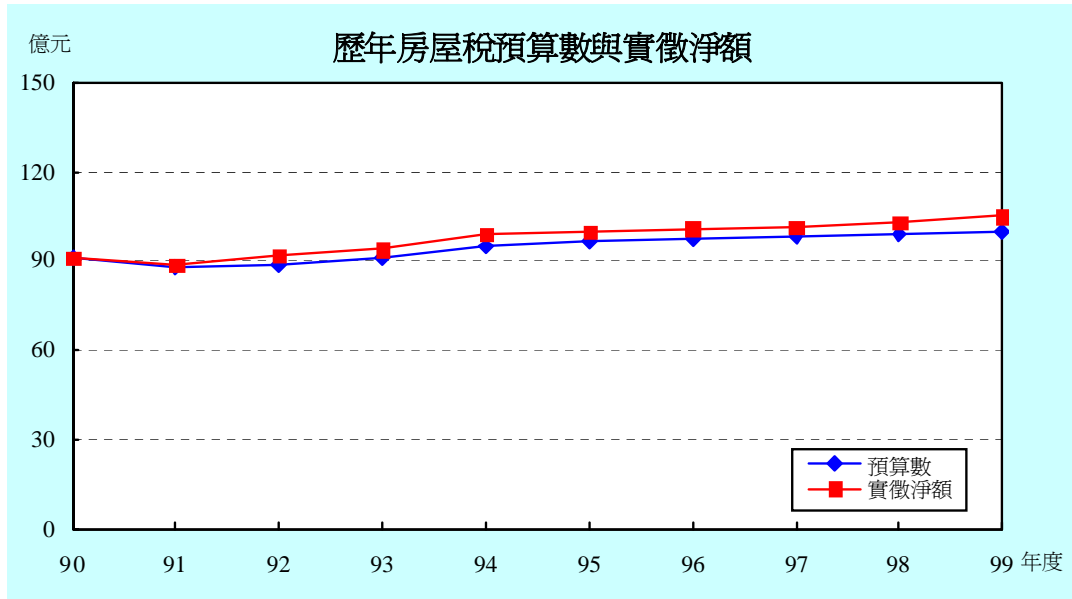

五、使用牌照稅

99 年度實徵淨額 6,542,070 千元，與預算數 6,300,000 千元比較，增加 242,070 千元，超徵 3.8%；較上年度實徵淨額 6,462,009 千元增加 80,061 千元，成長 1.2%。

因積極辦理免稅案件清查、欠稅清理及汽車車輛數成長，致稅收增加。

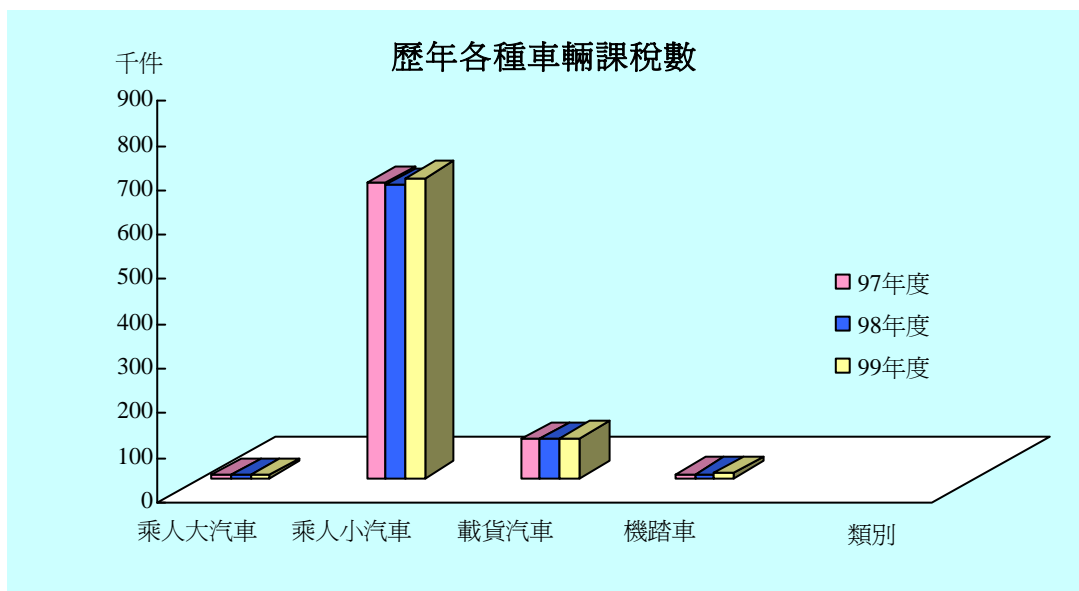
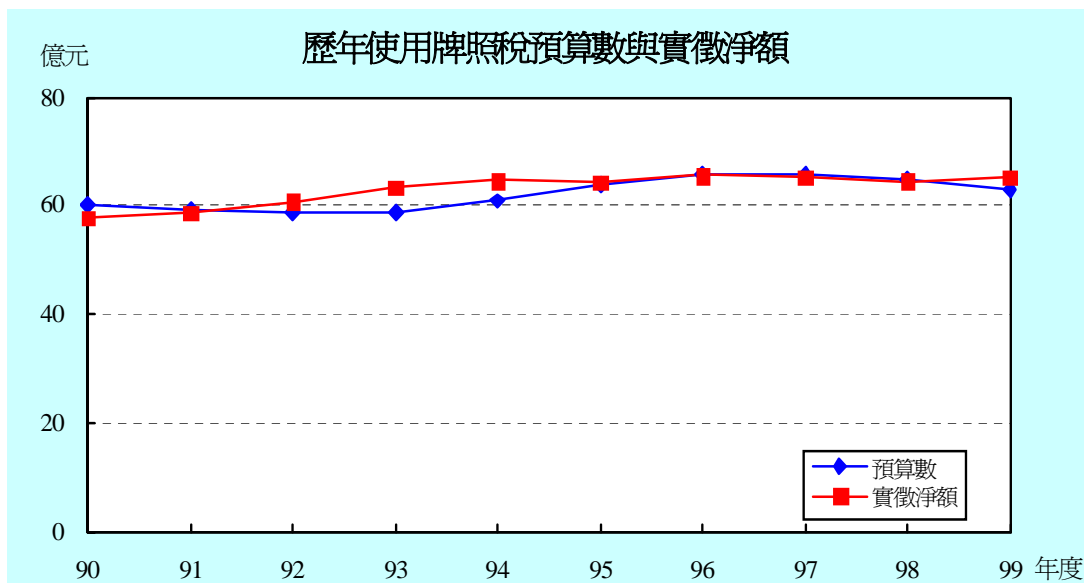

六、契稅

99 年度實徵淨額 2,327,147 千元，與預算數 1,900,000 千元比較，增加 427,147 千元，超徵 22.5%；較上年度實徵淨額 2,357,002 千元減少 29,855 千元，負成長 1.3%。

因景氣復甦，房屋交易逐漸回升，致本年度稅收超徵。惟央行於 99 年度數次升息，不動產市場略受影響，致稅收較上年度略微減少。

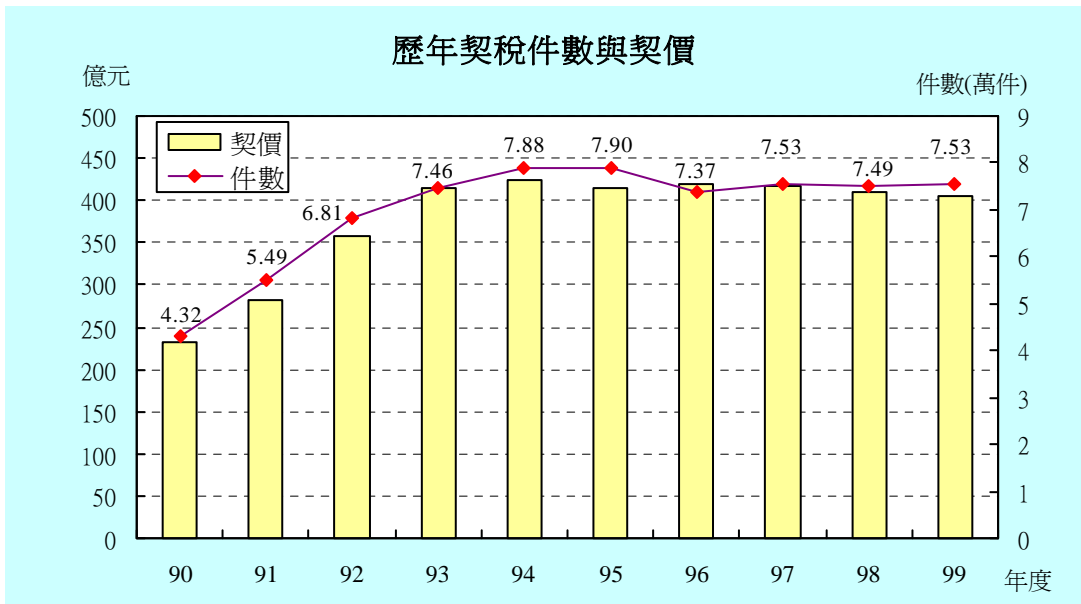
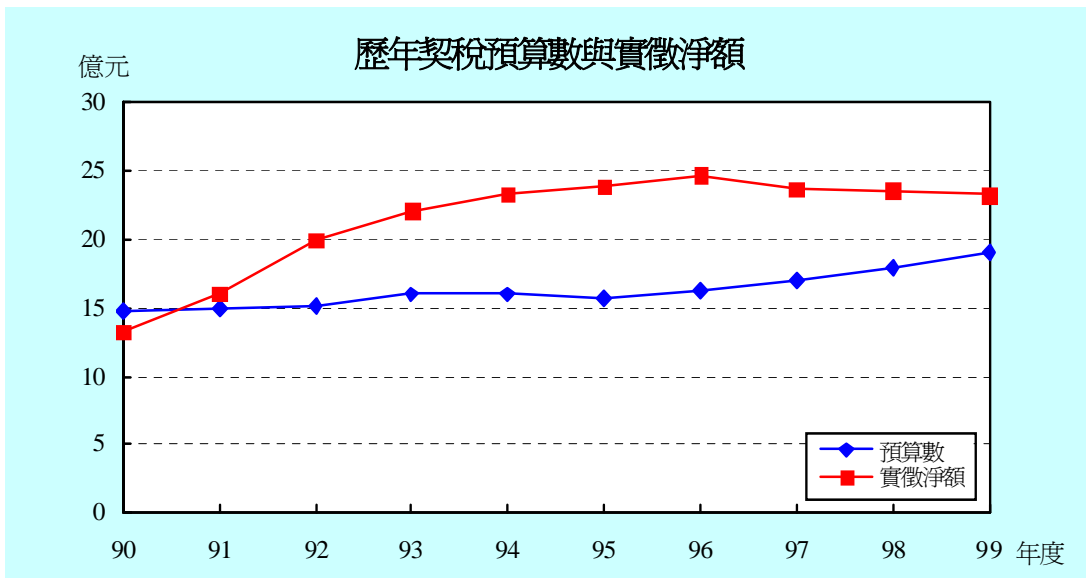

七、印花稅

99 年度實徵淨額 4,082,316 千元，與預算數 4,300,000 千元比較，減少 217,684 千元，短徵 5.1%；較上年度實徵淨額 3,905,531 千元增加 176,785 千元，成長 4.5%。

因景氣復甦不如預期，致稅收短徵；惟積極輔導納稅義務人依法貼用印花稅票，致稅收較上年度成長。

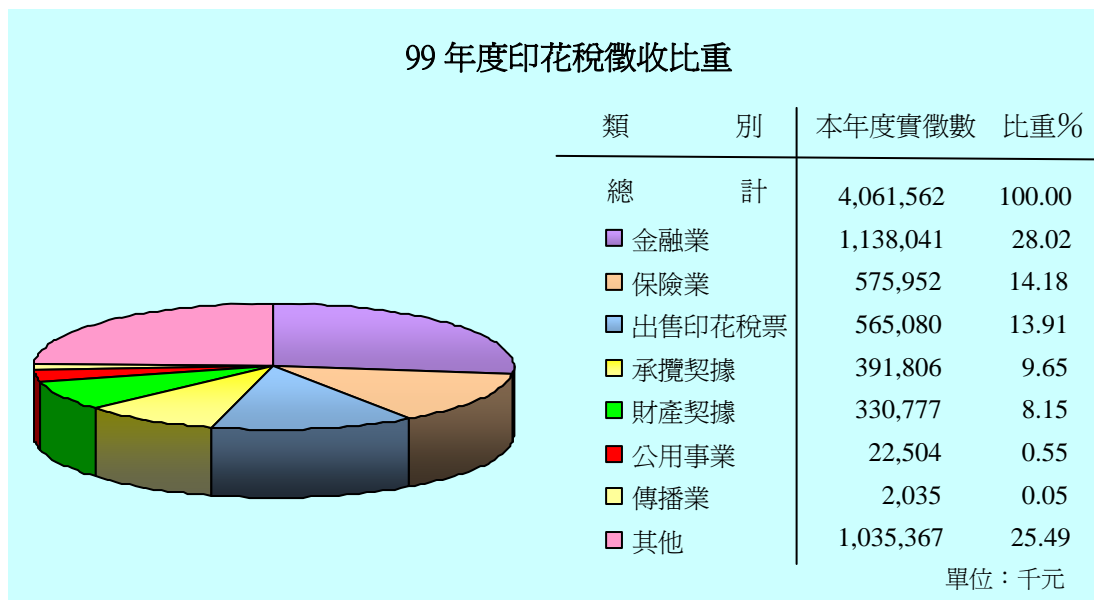
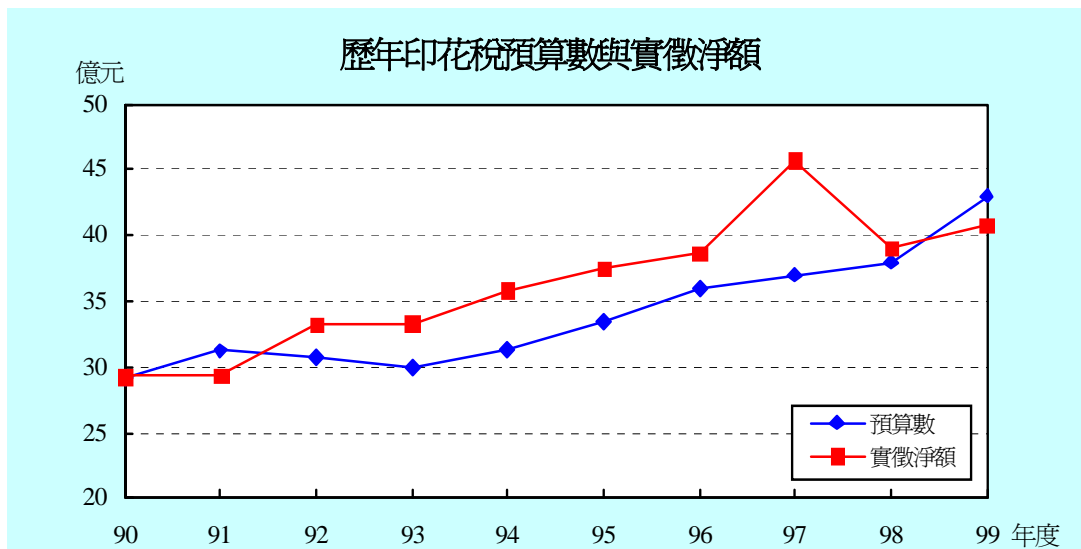

八、娛樂稅

99 年度實徵淨額 226,873 千元，與預算數 210,000 千元比較，增加 16,873 千元，超徵 8.0%；較上年度實徵淨額 210,023 千元增加 16,850 千元，成長 8.0%。

因舉辦臨時性售票娛樂表演之場次有增多趨勢及國際花卉博覽會預售電子票卡並正式營運，致稅收增加。

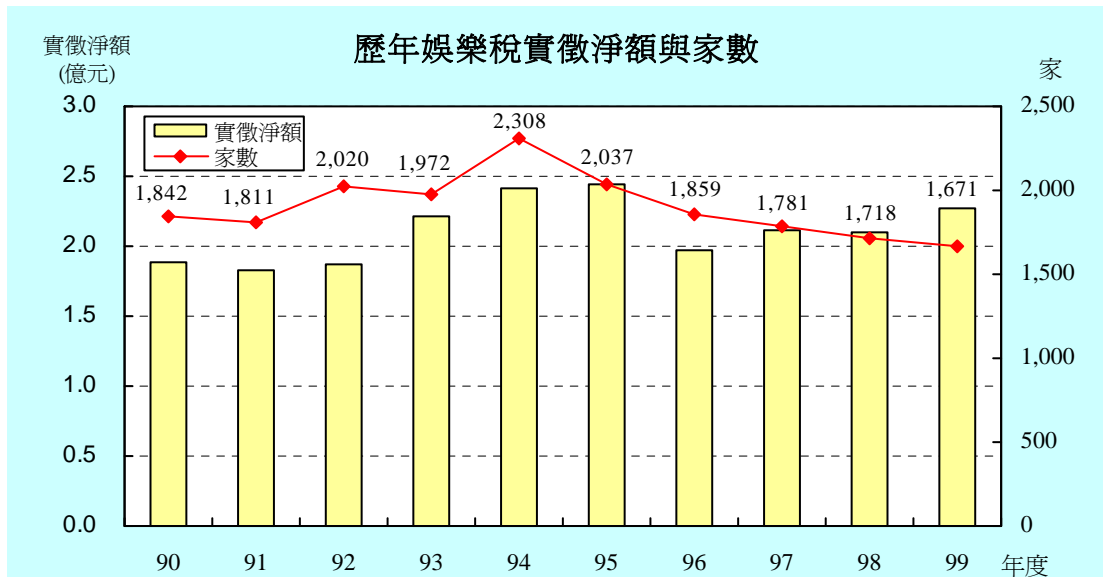
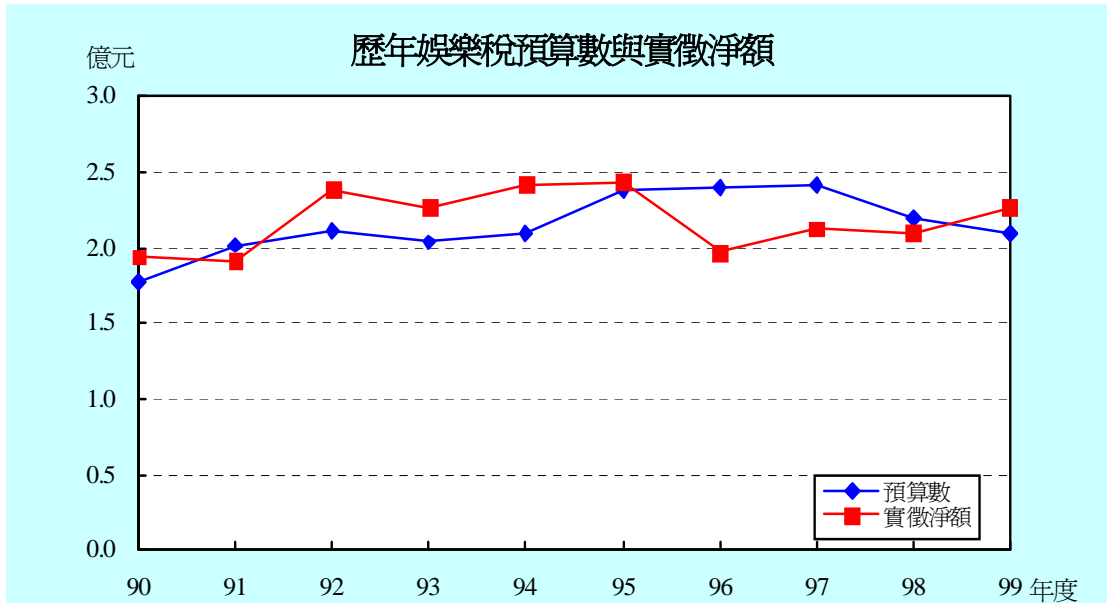

貳、稅收統計

II . Tax Revenue Statistics

表 1 各項稅捐徵績比較

單位：新臺幣千元

稅目別 Item of Tax	99 年 度 FY 2010					
	預算數 Budget Amount	查定數① Audited Amount	實徵數 Actual Collection	退還以前 年度歲入款 Tax Income Returned	實徵淨額 Net Actual Collection	實徵數 占預算數 % Actual Collection/ Budget Amount
總計 Grand Total	52,865,000	65,873,935	61,412,899	507,664	60,905,235	116.2
稅課收入 Revenues from Taxes	52,710,000	65,326,213	61,246,935	402,020	60,844,915	116.2
地價稅 Land Value Tax	18,000,000	22,108,091	20,332,766	41,724	20,291,042	113.0
土地增值稅 Land Value Increment Tax	12,000,000	18,231,274	17,088,983	204,093	16,884,890	142.4
房屋稅 House Tax	10,000,000	11,216,744	10,627,296	126,758	10,500,537	106.3
使用牌照稅 Vehicle License Tax	6,300,000	7,057,513	6,555,897	13,827	6,542,070	104.1
契稅 Deed Tax	1,900,000	2,354,950	2,331,574	4,427	2,327,147	122.7
印花稅 Stamp Tax	4,300,000	4,104,313	4,082,809	493	4,082,316	94.9
娛樂稅 Amusement Tax	210,000	248,328	226,941	69	226,873	108.1
教育經費 Education Surtax	—	5,000	669	10,629	- 9,960	--
工程受益費 Construction Benefit Fee	—	—	—	—	—	--
罰鍰收入 Punitive Fine Revenue	155,000	547,722	165,964	105,644	60,320	107.1
規費收入 Fees Revenue	—	—	—	—	—	--
契稅監證費 Fees	—	—	—	—	—	--

資料來源：根據本處會計室徵課會計報告編製。

附註：①查定數包括以前年度結轉數在內。

Table 1. Net Tax Revenues Compare

Unit : N.T.\$1,000

實徵淨額 占預算數 % Net Actual Collection/ Budget Amount	99年度與98年度比較 Compare FY2010 with FY2009			98年度與97年度比較 Compare FY2009 with FY2008		
	98年度 實徵淨額 Net Actual Collection FY 2009	增減數 Amount	增減 %	97年度 實徵淨額 Net Actual Collection FY2008	增減數 Amount	增減 %
115.2	57,498,023	3,407,211	5.9	56,753,478	744,546	1.3
115.4	57,345,484	3,499,431	6.1	56,570,534	774,950	1.4
112.7	18,702,394	1 588 648	8.5	19,188,394	- 486,000	-2.5
140.7	15,413,916	1,470,974	9.5	13,549,409	1,864,506	13.8
105.0	10,295,486	205,051	2.0	10,140,620	154,866	1.5
103.8	6,462,009	80,060	1.2	6,536,438	- 74,429	-1.1
122.5	2,357,002	- 29,855	-1.3	2,369,087	- 12,085	-0.5
94.9	3,905,531	176,786	4.5	4,573,341	- 667,810	-14.6
108.0	210,023	16,850	8.0	212,489	- 2,466	-1.2
--	- 877	- 9,083	--	756	- 1,632	--
--	--	--	--	- 22	22	--
38.9	152,390	- 92,071	-60.4	182,966	- 30,575	- 16.7
--	149	- 149	--	--	149	--
--	149	- 149	--	--	149	--

表 2 歷年各項稅捐預算數、查定數與實徵數

一. 營業稅(國稅)①

單位：新臺幣元

年度(月)別 Fiscal Year (Month)	預算數 Budget Amount	查定數 Audited Amount		
		合計 Total	本年度 Current FY	以前年度② Previous FY
90 年度 FY 2001	89,593,200,000	101,171,792,991	94,476,508,738	6,695,284,253
91 年度 FY 2002④	81,450,000,000	53,113,155,262	46,636,542,957	6,476,612,305
92 年度 FY 2003	—	—	—	—
93 年度 FY 2004	—	—	—	—
94 年度 FY 2005	—	—	—	—
95 年度 FY 2006	—	—	—	—
96 年度 FY 2007	—	—	—	—
97 年度 FY 2008	—	—	—	—
98 年度 FY 2009	—	—	—	—
99 年度 FY 2010	—	—	—	—
1 月 Jan.	—	—	—	—
2 月 Feb.	—	—	—	—
3 月 Mar.	—	—	—	—
4 月 Apr.	—	—	—	—
5 月 May	—	—	—	—
6 月 June	—	—	—	—
7 月 July	—	—	—	—
8 月 Aug.	—	—	—	—
9 月 Sept.	—	—	—	—
10 月 Oct.	—	—	—	—
11 月 Nov.	—	—	—	—
12 月 Dec.	—	—	—	—

資料來源：根據本處會計室徵課會計報告編製。

附註：①營業稅88年7月改為國稅，仍由本處代徵。92年度起改由財政部臺北市國稅局徵收。

表 2 歷年各項稅捐預算數、查定數與實徵數 (續1)

二. 總計①

單位：新臺幣元

年度(月)別 Fiscal Year (Month)	預算數 Budget Amount (A)	查定數 Audited Amount		
		合計 Total	本年度 Current FY	以前年度② Previous FY
90 年度 FY 2001	57,895,735,000	77,126,299,551	52,016,872,587	25,109,426,964
91 年度 FY 2002	53,682,249,000	78,891,256,200	51,557,719,963	27,333,536,237
92 年度 FY 2003	54,618,192,000	61,012,289,193	54,206,870,360	6,805,418,833
93 年度 FY 2004	45,137,660,860	65,846,223,776	58,770,576,018	7,075,647,758
94 年度 FY 2005	49,981,343,000	68,597,652,306	61,005,462,738	7,592,189,568
95 年度 FY 2006	52,011,000,000	66,672,822,287	59,184,231,898	7,488,590,389
96 年度 FY 2007	53,276,009,000	68,462,333,538	62,102,868,839	6,359,464,699
97 年度 FY 2008	54,238,000,000	63,451,419,838	57,508,965,836	5,942,454,002
98 年度 FY 2009	53,721,000,000	62,756,930,153	57,011,890,023	5,745,040,130
99 年度 FY 2010	52,865,000,000	65,873,934,825	61,521,291,170	4,352,643,655
1 月 Jan.	2,194,079,000	7,541,304,229	2,832,303,093	4,709,001,136
2 月 Feb.	1,003,922,000	1,882,633,418	2,038,692,713	- 156,059,295
3 月 Mar.	2,268,204,000	3,054,407,393	3,062,745,645	- 8,338,252
4 月 Apr.	5,561,702,000	7,671,593,441	7,683,308,969	- 11,715,528
5 月 May	9,387,654,000	12,420,268,220	12,447,484,484	- 27,216,264
6 月 June	4,730,351,000	1,870,062,101	1,891,525,213	- 21,463,112
7 月 July	1,946,985,000	2,333,740,145	2,256,267,932	77,472,213
8 月 Aug.	1,571,509,000	2,050,255,405	2,059,504,463	- 9,249,058
9 月 Sept.	2,015,045,000	1,812,549,556	1,708,062,135	104,487,421
10 月 Oct.	1,907,060,000	1,810,228,531	1,930,745,170	- 120,516,639
11 月 Nov.	14,679,236,000	21,702,764,923	21,714,067,469	- 11,302,546
12 月 Dec.	5,599,253,000	1,724,127,463	1,896,583,884	-172,456,421

附註：①總計=稅課收入+工程受益費+罰鍰收入+規費收入。②包括以前年度結轉數在內。

Table 2. Budget Amount, Audited Amount and Actual Collection
in Recent Years (Cont. 1)

B. Grand Total ①

Unit : N.T.\$1

實徵數 Actual Collection			退還以前年度 歲入款 Tax Income Returned (4)	實徵淨額 Net Actual Collection (1-4=5)	實徵淨額 占預算數 % Net Actual Collection /Budge Amount (5/A)×100
合計 Total (2+3=1)	本年度 Current FY (2)	以前年度 Previous FY (3)			
47,359,845,198	44,423,906,337	2,935,938,861	591,862,780	46,767,982,418	80.8
47,666,082,631	45,326,348,086	2,339,734,545	1,514,322,297	46,151,760,334	86.0
52,727,536,378	50,486,009,550	2,241,526,828	712,328,399	52,015,207,979	95.2
58,546,075,931	55,922,819,548	2,623,256,383	501,948,741	58,044,127,190	128.6
60,821,499,933	58,345,872,794	2,475,627,139	278,499,442	60,543,000,491	121.1
59,935,082,828	57,140,304,656	2,794,778,172	375,940,451	59,559,142,377	114.5
62,211,212,658	60,107,595,743	2,103,616,915	330,261,624	61,880,951,034	116.2
57,349,343,608	55,240,378,164	2,108,965,444	595,865,819	56,753,477,789	104.6
57,906,303,509	55,585,418,083	2,320,885,426	408,280,057	57,498,023,452	107.0
61,412,898,686	59,915,978,897	1,496,919,789	507,663,766	60,905,234,920	115.2
2,873,275,378	2,473,385,906	399,889,472	310,934,226	2,562,341,152	116.8
1,749,559,048	1,613,899,447	135,659,601	18,533,727	1,731,025,321	172.4
3,445,888,838	3,300,886,313	145,002,525	21,382,009	3,424,506,829	151.0
5,876,863,864	5,694,032,204	182,831,660	22,927,225	5,853,936,639	105.3
11,845,391,274	11,754,664,220	90,727,054	29,394,060	11,815,997,214	125.9
3,918,805,968	3,791,768,391	127,037,577	17,329,490	3,901,476,478	82.5
2,382,465,476	2,264,466,551	117,998,925	10,984,186	2,371,481,290	121.8
1,787,566,399	1,722,454,543	65,111,856	10,023,763	1,777,542,636	113.1
1,946,878,621	1,864,929,624	81,948,997	35,171,066	1,911,707,555	94.9
1,785,975,052	1,741,645,863	44,329,189	7,771,210	1,778,203,842	93.2
12,166,819,593	12,114,944,749	51,874,844	9,614,577	12,157,205,016	82.8
11,633,409,175	11,578,901,086	54,508,089	13,598,227	11,619,810,948	207.5

表 2 歷年各項稅捐預算數、查定數與實徵數 (續2)

三. 稅課收入

單位：新臺幣元

(一)合計

年度(月)別 Fiscal Year (Month)	預算數 Budget Amount (A)	查定數 Audited Amount		
		合計 Total	本年度 Current FY	以前年度① Previous FY
90 年度 FY 2001	57,794,017,000	53,774,185,047	47,230,326,933	6,543,858,114
91 年度 FY 2002	53,540,816,000	54,093,820,272	47,752,946,206	6,340,874,066
92 年度 FY 2003	54,508,305,000	60,494,939,614	54,095,630,293	6,399,309,321
93 年度 FY 2004	45,014,639,860	65,352,534,743	58,653,423,252	6,699,111,491
94 年度 FY 2005	49,793,343,000	68,132,972,862	60,886,814,259	7,246,158,603
95 年度 FY 2006	51,828,000,000	66,235,324,703	59,111,525,544	7,123,799,159
96 年度 FY 2007	53,093,009,000	68,020,104,766	61,976,402,641	6,043,702,125
97 年度 FY 2008	54,034,000,000	62,976,080,816	57,346,759,662	5,629,321,154
98 年度 FY 2009	53,520,000,000	62,262,066,305	56,854,450,564	5,407,615,741
99 年度 FY 2010	52,710,000,000	65,326,212,670	61,317,097,584	4,009,115,086
1 月 Jan.	2,186,164,000	7,225,305,691	2,819,461,974	4,405,843,717
2 月 Feb.	993,097,000	1,869,802,018	2,034,118,038	- 164,316,020
3 月 Mar.	2,256,309,000	3,002,345,801	3,014,468,688	- 12,122,887
4 月 Apr.	5,547,257,000	7,647,880,338	7,663,924,938	- 16,044,600
5 月 May	9,374,589,000	12,400,921,483	12,431,976,905	- 31,055,422
6 月 June	4,706,036,000	1,848,508,480	1,873,695,777	- 25,187,297
7 月 July	1,931,905,000	2,312,408,982	2,239,201,285	73,207,697
8 月 Aug.	1,561,684,000	2,033,760,799	2,046,837,502	- 13,076,703
9 月 Sept.	2,004,740,000	1,796,341,821	1,694,496,335	101,845,486
10 月 Oct.	1,896,060,000	1,795,517,406	1,913,909,322	- 118,391,916
11 月 Nov.	14,669,046,000	21,688,667,958	21,702,855,421	- 14,187,463
12 月 Dec.	5,583,113,000	1,704,751,893	1,882,151,399	-177,399,506

附註：①包括以前年度結轉數在內。

Table 2. Budget Amount, Audited Amount and Actual Collection in Recent Years (Cont. 2)

C. Revenues from Taxes

1. Total

Unit : N.T.\$1

實徵數 Actual Collection			退還以前年度 歲入款 Tax Income Returned (4)	實徵淨額 Net Actual Collection (1-4=5)	實徵淨額 占預算數 % Net Actual Collection /Budge Amount (5/A)×100
合計 Total (2+3=1)	本年度 Current FY (2)	以前年度 Previous FY (3)			
46,651,993,791	44,124,821,474	2,527,172,317	556,853,567	46,095,140,224	79.8
47,068,886,823	45,047,897,920	2,020,988,903	1,440,124,639	45,628,762,184	85.2
52,517,285,079	50,428,922,057	2,088,363,022	509,523,958	52,007,761,121	95.4
58,315,056,227	55,829,055,068	2,486,001,159	454,178,455	57,860,877,772	128.5
60,597,567,284	58,278,178,350	2,319,388,934	265,326,790	60,332,240,494	121.2
59,704,949,774	57,086,468,516	2,618,481,258	371,162,603	59,333,787,171	114.5
62,019,116,746	60,048,819,696	1,970,297,050	323,317,992	61,695,798,754	116.2
57,157,456,189	55,176,188,981	1,981,267,208	586,921,874	56,570,534,315	104.7
57,706,501,696	55,526,927,616	2,179,574,080	361,017,806	57,345,483,890	107.1
61,246,934,737	59,853,800,575	1,393,134,162	402,019,755	60,844,914,982	115.4
2,858,460,140	2,472,614,147	385,845,993	248,218,774	2,610,241,366	119.4
1,736,142,102	1,612,243,264	123,898,838	18,181,605	1,717,960,497	173.0
3,433,805,183	3,298,446,188	135,358,995	20,402,765	3,413,402,418	151.3
5,863,034,815	5,690,328,835	172,705,980	21,649,153	5,841,385,662	105.3
11,827,982,439	11,746,377,230	81,605,209	26,948,119	11,801,034,320	125.9
3,902,738,215	3,783,386,198	119,352,017	15,271,306	3,887,466,909	82.6
2,367,438,710	2,258,219,576	109,219,134	10,607,345	2,356,831,365	122.0
1,775,470,210	1,717,983,030	57,487,180	8,059,133	1,767,411,077	113.2
1,936,902,056	1,860,415,010	76,487,046	5,186,704	1,931,715,352	96.4
1,774,770,310	1,736,124,218	38,646,092	6,533,063	1,768,237,247	93.3
12,154,862,130	12,108,358,629	46,503,501	8,816,017	12,146,046,113	82.8
11,615,328,427	11,569,304,250	46,024,177	12,145,771	11,603,182,656	207.8

表 2 歷年各項稅捐預算數、查定數與實徵數 (續3)

三. 稅課收入

(二) 地價稅

單位：新臺幣元

年度(月)別 Fiscal Year (Month)	預算數 Budget Amount (A)	查定數 Audited Amount		
		合計 Total	本年度 Current FY	以前年度 Previous FY
90 年度 FY 2001	15,655,428,000	20,949,813,371	17,661,615,361	3,288,198,010
91 年度 FY 2002	15,816,012,000	20,108,204,476	17,127,327,350	2,980,877,126
92 年度 FY 2003	16,846,586,000	20,825,423,233	17,716,621,897	3,108,801,336
93 年度 FY 2004	16,681,444,000	20,566,603,064	17,488,292,574	3,078,310,490
94 年度 FY 2005	16,697,695,000	21,023,343,012	17,744,063,944	3,279,279,068
95 年度 FY 2006	16,841,000,000	20,877,369,503	17,631,744,847	3,245,624,656
96 年度 FY 2007	17,037,000,000	22,406,238,656	19,665,335,019	2,740,903,637
97 年度 FY 2008	17,600,000,000	21,622,348,590	18,962,431,757	2,659,916,833
98 年度 FY 2009	17,800,000,000	20,775,773,127	18,637,378,171	2,138,394,956
99 年度 FY 2010	18,000,000,000	22,108,091,007	20,315,591,574	1,792,499,433
1 月 Jan.	133,400,000	1,905,236,983	28,231,896	1,877,005,087
2 月 Feb.	41,400,000	14,679,210	20,092,337	- 5,413,127
3 月 Mar.	122,200,000	92,745,244	97,734,870	- 4,989,626
4 月 Apr.	126,000,000	31,698,481	37,216,113	- 5,517,632
5 月 May	18,000,000	38,816,448	49,592,832	- 10,776,384
6 月 June	196,200,000	7,669,438	9,825,273	- 2,155,835
7 月 July	43,200,000	4,001,198	17,638,190	- 13,636,992
8 月 Aug.	28,800,000	398,692,777	402,636,552	- 3,943,775
9 月 Sept.	59,400,000	145,075,382	35,466,933	109,608,449
10 月 Oct.	406,800,000	135,804,264	227,330,420	- 91,526,156
11 月 Nov.	12,733,200,000	19,738,835,106	19,747,286,401	- 8,451,295
12 月 Dec.	4,091,400,000	-405,163,524	-357,460,243	-47,703,281

Table 2. Budget Amount, Audited Amount and Actual Collection
in Recent Years (Cont. 3)

C. Revenues from Taxes

2. Land Value Tax

Unit : N.T.\$1

實徵數 Actual Collection			退還以前年度 歲入款 Tax Income Returned (4)	實徵淨額 Net Actual Collection (1-4=5)	實徵淨額 占預算數 % Net Actual Collection /Budge Amount (5/A)×100
合計 Total (2+3=1)	本年度 Current FY (2)	以前年度 Previous FY (3)			
17,701,493,111	16,115,644,831	1,585,848,280	171,201,900	17,530,291,211	112.0
16,827,356,275	15,796,852,470	1,030,503,805	128,911,750	16,698,444,525	105.6
16,943,579,883	15,874,921,311	1,068,658,572	85,189,421	16,858,390,462	100.1
17,245,631,135	16,237,683,296	1,007,947,839	139,724,220	17,105,906,915	102.5
17,642,901,242	16,674,917,773	967,983,469	85,128,173	17,557,773,069	105.2
17,966,408,173	16,742,406,708	1,224,001,465	65,594,730	17,900,813,443	106.3
19,562,228,351	18,649,206,309	913,022,042	93,531,178	19,468,697,173	114.3
19,336,852,287	18,205,651,270	1,131,201,017	148,458,460	19,188,393,827	109.0
18,836,109,030	18,029,123,615	806,985,415	133,715,429	18,702,393,601	105.1
20,332,765,697	19,623,815,795	708,949,902	41,724,158	20,291,041,539	112.7
150,585,007	26,786,657	123,798,350	7,407,983	143,177,024	107.3
89,444,186	15,769,650	73,674,536	1,531,115	87,913,071	212.4
87,640,019	7,578,206	80,061,813	971,981	86,668,038	70.9
251,089,135	117,211,980	133,877,155	1,985,141	249,103,994	197.7
67,499,266	18,866,637	48,632,629	14,050,665	53,448,601	296.9
82,892,561	15,263,625	67,628,936	2,284,645	80,607,916	41.1
88,237,887	32,691,973	55,545,914	918,049	87,319,838	202.1
48,991,579	21,301,738	27,689,841	2,780,271	46,211,308	160.5
42,935,563	15,609,861	27,325,702	2,204,552	40,731,011	68.6
222,493,421	206,371,478	16,121,943	1,441,705	221,051,716	54.3
9,925,253,787	9,895,220,325	30,033,462	2,938,026	9,922,315,761	77.9
9,275,703,286	9,251,143,665	24,559,621	3,210,025	9,272,493,261	226.6

表 2 歷年各項稅捐預算數、查定數與實徵數 (續4)

三. 稅課收入

(三)土地增值稅

單位：新臺幣元

年度(月)別 Fiscal Year (Month)	預 算 數 Budget Amount (A)	查 定 數 Audited Amount		
		合 計 Total	本 年 度 Current FY	以 前 年 度 Previous FY
90 年 度 FY 2001	22,448,842,000	10,812,980,447	9,741,646,143	1,071,334,304
91 年 度 FY 2002	18,193,854,000	11,901,770,617	10,834,904,669	1,066,865,948
92 年 度 FY 2003	18,120,516,000	16,375,298,195	15,395,785,720	979,512,475
93 年 度 FY 2004	8,511,878,000	20,700,072,384	19,299,421,992	1,400,650,392
94 年 度 FY 2005	12,600,000,000	22,419,548,012	20,699,450,225	1,720,097,787
95 年 度 FY 2006	13,800,000,000	20,479,966,834	18,573,005,660	1,906,961,174
96 年 度 FY 2007	14,271,009,000	20,581,406,339	19,082,471,654	1,498,934,685
97 年 度 FY 2008	14,400,000,000	15,838,196,306	14,501,930,736	1,336,265,570
98 年 度 FY 2009	13,500,000,000	16,754,143,332	14,953,917,653	1,800,225,679
99 年 度 FY 2010	12,000,000,000	18,231,273,864	17,212,755,478	1,018,518,386
1 月 Jan.	1,128,000,000	2,934,042,202	1,837,472,647	1,096,569,555
2 月 Feb.	667,200,000	1,502,073,011	1,655,524,319	- 153,451,308
3 月 Mar.	1,052,400,000	1,735,835,044	1,738,619,700	- 2,784,656
4 月 Apr.	1,051,080,000	1,332,783,409	1,336,411,074	- 3,627,665
5 月 May	1,100,400,000	1,477,474,155	1,479,430,215	- 1,956,060
6 月 June	925,920,000	1,474,915,259	1,481,803,262	- 6,888,003
7 月 July	956,280,000	1,506,768,231	1,404,919,753	101,848,478
8 月 Aug.	1,003,440,000	1,304,996,942	1,310,403,428	- 5,406,486
9 月 Sept.	1,090,440,000	876,810,997	878,574,702	- 1,763,705
10 月 Oct.	1,022,640,000	1,094,875,309	1,096,486,059	- 1,610,750
11 月 Nov.	921,960,000	1,166,643,061	1,166,532,586	110,475
12 月 Dec.	1,080,240,000	1,824,056,244	1,826,577,733	-2,521,489

附註：1、91年2月1日至94年1月31日止土地增值稅減半徵收3年。

2、自94年2月1日起一般用地稅率調降為20%、30%、40%。

3、94年度土地增值稅歲入預算原編列90億元，臺北市議會通過追加36億元，調整為126億元。

Table 2. Budget Amount, Audited Amount and Actual Collection
in Recent Years (Cont. 4)

C. Revenues from Taxes

3. Land Value Increment Tax

Unit : N.T.\$1

實徵數 Actual Collection			退還以前年度 歲入款 Tax Income Returned (4)	實徵淨額 Net Actual Collection (1-4=5)	實徵淨額 占預算數 % Net Actual Collection /Budge Amount (5/A)×100
合計 Total (2+3=1)	本年度 Current FY (2)	以前年度 Previous FY (3)			
9,553,404,295	8,905,395,431	648,008,864	335,275,218	9,218,129,077	41.1
10,696,087,712	10,130,958,925	565,128,787	1,247,832,929	9,448,254,783	51.9
14,720,934,047	14,178,967,770	541,966,277	406,791,319	14,314,142,728	79.0
19,527,565,086	18,559,316,795	968,248,291	278,117,108	19,249,447,978	226.1
20,417,762,328	19,665,600,010	752,162,318	162,801,073	20,254,961,255	160.8
18,880,808,661	17,906,518,152	974,290,509	272,719,849	18,608,088,812	134.8
19,209,882,958	18,552,463,723	657,419,235	172,100,151	19,037,782,807	133.4
13,943,736,263	13,477,042,093	466,694,170	394,326,670	13,549,409,593	94.1
15,609,940,194	14,555,621,276	1,054,318,918	196,024,352	15,413,915,842	114.2
17,088,982,865	16,718,462,793	370,520,072	204,092,581	16,884,890,284	140.7
1,771,415,793	1,571,920,362	199,495,431	109,356,799	1,662,058,994	147.3
1,270,431,048	1,258,444,373	11,986,675	15,455,109	1,254,975,939	188.1
2,117,634,532	2,093,064,668	24,569,864	14,374,840	2,103,259,692	199.9
1,152,261,384	1,141,130,890	11,130,494	16,832,825	1,135,428,559	108.0
1,462,798,160	1,456,846,719	5,951,441	9,682,464	1,453,115,696	132.1
1,479,708,069	1,451,388,213	28,319,856	10,421,192	1,469,286,877	158.7
1,363,570,493	1,332,381,096	31,189,397	9,045,118	1,354,525,375	141.6
1,262,436,998	1,252,709,772	9,727,226	4,913,938	1,257,523,060	125.3
1,066,224,934	1,031,398,886	34,826,048	2,141,175	1,064,083,759	97.6
1,097,735,928	1,088,958,312	8,777,616	3,738,020	1,093,997,908	107.0
1,193,470,749	1,190,231,218	3,239,531	2,858,439	1,190,612,310	129.1
1,851,294,777	1,849,988,284	1,306,493	5,272,662	1,846,022,115	170.9

4、95年度土地增值稅歲入預算原編列136億元，臺北市議會通過追加2億元，調整為138億元。

5、96年度土地增值稅歲入預算原編列141億7,000萬元，臺北市議會通過追加1億100萬9,000元，調整為142億7,100萬9,000元。

表 2 歷年各項稅捐預算數、查定數與實徵數 (續5)

三. 稅課收入

(四)房屋稅

單位：新臺幣元

年度(月)別 Fiscal Year (Month)	預算數 Budget Amount (A)	查定數 Audited Amount		
		合計 Total	本年度 Current FY	以前年度 Previous FY
90 年度 FY 2001	9,099,697,000	10,155,941,225	9,379,276,607	776,664,618
91 年度 FY 2002	8,777,864,000	10,016,336,354	9,051,344,018	964,992,336
92 年度 FY 2003	8,856,883,000	10,371,472,207	9,293,763,922	1,077,708,285
93 年度 FY 2004	9,139,824,000	10,695,487,923	9,545,780,030	1,149,707,893
94 年度 FY 2005	9,465,383,000	10,990,080,178	9,728,720,000	1,261,360,178
95 年度 FY 2006	9,641,000,000	11,066,349,485	9,998,789,101	1,067,560,384
96 年度 FY 2007	9,750,000,000	11,110,055,367	10,093,474,972	1,016,580,395
97 年度 FY 2008	9,800,000,000	11,078,405,809	10,126,254,227	952,151,582
98 年度 FY 2009	9,900,000,000	11,165,748,863	10,287,985,782	877,763,081
99 年度 FY 2010	10,000,000,000	11,216,744,220	10,584,535,806	632,208,414
1 月 Jan.	39,000,000	860,599,903	27,215,216	833,384,687
2 月 Feb.	31,500,000	24,057,338	26,199,316	- 2,141,978
3 月 Mar.	29,500,000	41,855,353	46,306,814	- 4,451,461
4 月 Apr.	329,000,000	320,822,119	329,944,626	- 9,122,507
5 月 May	6,082,000,000	10,051,370,139	10,062,571,631	- 11,201,492
6 月 June	3,163,000,000	9,109,723	22,846,344	- 13,736,621
7 月 July	54,000,000	-8,463,378	1,292,811	- 9,756,189
8 月 Aug.	46,000,000	4,954,252	7,561,429	- 2,607,177
9 月 Sept.	60,000,000	4,187,040	8,085,300	- 3,898,260
10 月 Oct.	58,000,000	-5,572,012	11,829,282	- 17,401,294
11 月 Nov.	67,000,000	13,018,332	16,097,569	- 3,079,237
12 月 Dec.	41,000,000	-99,194,589	24,585,468	-123,780,057

Table 2. Budget Amount, Audited Amount and Actual Collection
in Recent Years (Cont. 5)

C. Revenues from Taxes

4. House Tax

Unit : N.T.\$1

實徵數 Actual Collection			退還以前年度 歲入款 Tax Income Returned (4)	實徵淨額 Net Actual Collection (1-4=5)	實徵淨額 占預算數 % Net Actual Collection /Budge Amount (5/A)×100
合計 Total (2+3=1)	本年度 Current FY (2)	以前年度 Previous FY (3)			
9,121,606,643	9,007,478,140	114,128,503	13,640,964	9,107,965,679	100.1
8,911,327,570	8,720,444,125	190,883,445	45,461,910	8,865,865,660	101.0
9,198,713,352	8,997,348,726	201,364,626	8,377,361	9,190,335,991	103.8
9,408,383,446	9,159,646,344	248,737,102	15,317,628	9,393,065,818	102.8
9,897,451,617	9,511,123,127	386,328,490	7,244,799	9,890,206,818	104.5
10,008,945,199	9,801,976,281	206,968,918	11,239,378	9,997,705,821	103.7
10,107,330,035	9,936,615,687	170,714,348	16,058,978	10,091,271,057	103.5
10,147,929,725	9,971,769,272	176,160,453	7,309,474	10,140,620,251	103.5
10,307,459,162	10,167,653,129	139,806,033	11,972,825	10,295,486,337	104.0
10,627,295,631	10,486,926,494	140,369,137	126,758,102	10,500,537,529	105.0
35,609,156	21,217,241	14,391,915	117,162,201	- 81,553,045	--
43,015,731	18,932,106	24,083,625	31,524	42,984,207	136.5
50,671,232	38,721,796	11,949,436	3,896,090	46,775,142	158.6
349,887,837	342,195,606	7,692,231	496,178	349,391,659	106.2
7,936,279,864	7,922,215,630	14,064,234	1,539,547	7,934,740,317	130.5
1,908,086,556	1,895,150,359	12,936,197	1,714,932	1,906,371,624	60.3
48,330,539	34,468,542	13,861,997	196,890	48,133,649	89.1
42,705,928	32,133,609	10,572,319	59,329	42,646,599	92.7
34,897,387	27,628,627	7,268,760	224,929	34,672,458	57.8
72,009,643	65,671,798	6,337,845	411,931	71,597,712	123.4
50,636,929	44,613,924	6,023,005	783,155	49,853,774	74.4
55,164,829	43,977,256	11,187,573	241,396	54,923,433	134.0

表 2 歷年各項稅捐預算數、查定數與實徵數 (續6)

三. 稅課收入

(五)使用牌照稅

單位：新臺幣元

年度(月)別 Fiscal Year (Month)	預算數 Budget Amount (A)	查定數 Audited Amount		
		合計 Total	本年度 Current FY	以前年度 Previous FY
90 年度 FY 2001	6,013,268,000	7,151,794,148	5,942,629,927	1,209,164,221
91 年度 FY 2002	5,938,610,000	7,104,988,947	5,945,634,908	1,159,354,039
92 年度 FY 2003	5,886,583,000	7,185,483,058	6,142,443,434	1,043,039,624
93 年度 FY 2004	5,877,642,860	7,280,659,398	6,361,942,761	918,716,637
94 年度 FY 2005	6,096,208,000	7,375,409,176	6,508,892,037	866,517,139
95 年度 FY 2006	6,390,000,000	7,279,956,795	6,501,992,897	777,963,898
96 年度 FY 2007	6,585,000,000	7,236,551,078	6,569,504,486	667,046,592
97 年度 FY 2008	6,592,000,000	7,146,127,212	6,566,865,409	579,261,803
98 年度 FY 2009	6,500,000,000	7,003,421,917	6,486,376,074	517,045,843
99 年度 FY 2010	6,300,000,000	7,057,513,192	6,557,727,685	499,785,507
1 月 Jan.	71,780,000	609,541,612	83,687,615	525,853,997
2 月 Feb.	89,131,000	85,587,514	87,529,461	- 1,941,947
3 月 Mar.	327,318,000	399,730,486	399,082,847	647,639
4 月 Apr.	3,794,549,000	5,596,237,085	5,599,051,210	- 2,814,125
5 月 May	1,396,341,000	26,504,170	30,720,890	- 4,216,720
6 月 June	92,379,000	17,191,689	19,079,682	- 1,887,993
7 月 July	92,833,000	20,562,992	24,389,300	- 3,826,308
8 月 Aug.	87,922,000	12,815,128	13,853,172	- 1,038,044
9 月 Sept.	30,455,000	22,481,797	23,715,537	- 1,233,740
10 月 Oct.	113,370,000	260,684,637	265,178,740	- 4,494,103
11 月 Nov.	177,217,000	3,919,305	6,269,240	- 2,349,935
12 月 Dec.	26,705,000	2,256,777	5,169,991	-2,913,214

附註：計程車客運業自94年12月2日起免徵使用牌照稅。

Table 2. Budget Amount, Audited Amount and Actual Collection
in Recent Years (Cont. 6)

C. Revenues from Taxes

5. Vehicle License Tax

Unit : N.T.\$1

實徵數 Actual Collection		退還以前年度 歲入款 Tax Income Returned (4)	實徵淨額 Net Actual Collection (1-4=5)	實徵淨額 占預算數 % Net Actual Collection /Budge Amount (5/A)×100	
合計 Total (2+3=1)	本年度 Current FY (2)				以前年度 Previous FY (3)
5,785,369,712	5,653,899,080	131,470,632	3,331,833	5,782,037,879	96.2
5,878,877,569	5,670,630,285	208,247,284	4,905,831	5,873,971,738	98.9
6,090,223,078	5,885,871,108	204,351,970	3,110,202	6,087,112,876	103.4
6,348,330,685	6,139,733,877	208,596,808	3,575,857	6,344,754,828	107.9
6,475,038,293	6,288,700,519	186,337,774	3,521,817	6,471,516,476	106.2
6,456,855,906	6,282,770,037	174,085,869	14,106,973	6,442,748,933	100.8
6,570,266,092	6,387,577,512	182,688,580	8,119,825	6,562,146,267	99.7
6,557,721,371	6,391,932,046	165,789,325	21,283,375	6,536,437,996	99.2
6,471,544,379	6,327,495,599	144,048,780	9,534,915	6,462,009,464	99.4
6,555,896,936	6,423,796,664	132,100,272	13,827,036	6,542,069,900	103.8
89,501,853	72,411,713	17,090,140	2,308,821	87,193,032	121.5
92,245,395	79,128,992	13,116,403	851,329	91,394,066	102.5
403,627,173	385,917,530	17,709,643	848,890	402,778,283	123.1
3,768,190,737	3,754,678,103	13,512,634	1,614,237	3,766,576,500	99.3
1,543,365,344	1,530,721,819	12,643,525	521,861	1,542,843,483	110.5
86,028,484	75,837,809	10,190,675	755,505	85,272,979	92.3
83,103,963	74,943,020	8,160,943	291,355	82,812,608	89.2
94,363,636	85,016,163	9,347,473	267,346	94,096,290	107.0
47,111,667	40,099,273	7,012,394	128,848	46,982,819	154.3
101,753,188	94,394,035	7,359,153	889,049	100,864,139	89.0
214,074,888	206,936,878	7,138,010	2,120,886	211,954,002	119.6
32,530,608	23,711,329	8,819,279	3,228,909	29,301,699	109.7

表 2 歷年各項稅捐預算數、查定數與實徵數 (續7)

三. 稅課收入

(六)契稅

單位：新臺幣元

年度(月)別 Fiscal Year (Month)	預算數 Budget Amount (A)	查定數 Audited Amount		
		合計 Total	本年度 Current FY	以前年度 Previous FY
90 年度 FY 2001	1,475,445,000	1,389,669,517	1,317,455,128	72,214,389
91 年度 FY 2002	1,490,642,000	1,670,813,363	1,628,331,694	42,481,669
92 年度 FY 2003	1,513,514,000	2,066,724,723	2,021,983,642	44,741,081
93 年度 FY 2004	1,600,000,000	2,440,714,092	2,389,524,188	51,189,904
94 年度 FY 2005	1,600,000,000	2,370,146,499	2,343,929,540	26,216,959
95 年度 FY 2006	1,574,000,000	2,437,482,207	2,404,929,193	32,553,014
96 年度 FY 2007	1,620,000,000	2,505,084,139	2,471,335,039	33,749,100
97 年度 FY 2008	1,700,000,000	2,400,691,064	2,376,222,441	24,468,623
98 年度 FY 2009	1,800,000,000	2,387,423,390	2,370,494,063	16,929,327
99 年度 FY 2010	1,900,000,000	2,354,950,169	2,335,370,733	19,579,436
1 月 Jan.	138,700,000	250,870,528	229,552,212	21,318,316
2 月 Feb.	65,930,000	156,272,162	157,205,682	- 933,520
3 月 Mar.	130,340,000	182,507,376	182,521,181	- 13,805
4 月 Apr.	142,310,000	235,660,858	235,904,924	- 244,066
5 月 May	177,460,000	220,095,954	220,229,469	- 133,515
6 月 June	179,360,000	207,644,164	207,680,866	- 36,702
7 月 July	157,890,000	163,520,916	163,553,008	- 32,092
8 月 Aug.	206,530,000	163,573,469	163,573,469	—
9 月 Sept.	151,050,000	144,627,857	144,783,863	- 156,006
10 月 Oct.	178,220,000	193,717,152	193,823,322	- 106,170
11 月 Nov.	170,050,000	187,425,585	187,468,977	- 43,392
12 月 Dec.	202,160,000	249,034,148	249,073,760	-39,612

Table 2. Budget Amount, Audited Amount and Actual Collection
in Recent Years (Cont. 7)

C. Revenues from Taxes

6.Deed Tax

Unit : N.T.\$1

實徵數 Actual Collection			退還以前年度 歲入款 Tax Income Returned (4)	實徵淨額 Net Actual Collection (1-4=5)	實徵淨額 占預算數 % Net Actual Collection /Budge Amount (5/A)×100
合計 Total (2+3=1)	本年度 Current FY (2)	以前年度 Previous FY (3)			
1,328,075,272	1,292,777,798	35,297,474	4,799,425	1,323,275,847	89.7
1,618,025,206	1,606,290,322	11,734,884	9,471,998	1,608,553,208	107.9
2,001,597,778	1,984,423,295	17,174,483	3,839,759	1,997,758,019	132.0
2,215,404,272	2,174,423,795	40,980,477	5,706,751	2,209,697,521	138.1
2,331,208,817	2,314,331,866	16,876,951	3,072,424	2,328,136,393	145.5
2,395,511,426	2,372,214,627	23,296,799	5,651,175	2,389,860,251	151.8
2,482,531,926	2,455,891,723	26,640,203	13,565,211	2,468,966,715	152.4
2,373,419,350	2,355,450,922	17,968,428	4,332,477	2,369,086,873	139.4
2,362,740,281	2,349,557,652	13,182,629	5,738,532	2,357,001,749	130.9
2,331,574,422	2,314,250,777	17,323,645	4,427,193	2,327,147,229	122.5
216,425,849	200,604,032	15,821,817	1,114,591	215,311,258	155.2
135,633,054	135,235,662	397,392	301,842	135,331,212	205.3
220,298,764	219,630,088	668,676	276,600	220,022,164	168.8
221,049,611	220,879,029	170,582	673,492	220,376,119	154.9
228,142,004	228,046,522	95,482	1,033,034	227,108,970	128.0
204,245,931	204,135,224	110,707	88,296	204,157,635	113.8
165,625,423	165,616,123	9,300	152,904	165,472,519	104.8
171,624,351	171,569,032	55,319	32,496	171,591,855	83.1
142,272,548	142,320,817	- 48,269	487,200	141,785,348	93.9
170,874,054	170,848,814	25,240	33,342	170,840,712	95.9
197,368,237	197,351,420	16,817	71,215	197,297,022	116.0
258,014,596	258,014,014	582	162,181	257,852,415	127.5

表 2 歷年各項稅捐預算數、查定數與實徵數 (續8)

三. 稅課收入

(七)印花稅

單位：新臺幣元

年度(月)別 Fiscal Year (Month)	預算數 Budget Amount (A)	查定數 Audited Amount		
		合計 Total	本年度 Current FY	以前年度 Previous FY
90 年度 FY 2001	2,923,239,000	2,963,185,896	2,958,633,548	4,552,348
91 年度 FY 2002	3,121,917,000	2,944,467,649	2,940,108,676	4,358,973
92 年度 FY 2003	3,073,446,000	3,329,632,048	3,325,720,705	3,911,343
93 年度 FY 2004	3,000,000,000	3,346,641,084	3,337,759,773	8,881,311
94 年度 FY 2005	3,124,057,000	3,622,353,250	3,615,572,362	6,780,888
95 年度 FY 2006	3,344,000,000	3,766,379,307	3,755,601,122	10,778,185
96 年度 FY 2007	3,590,000,000	3,888,454,981	3,873,555,888	14,899,093
97 年度 FY 2008	3,700,000,000	4,609,282,181	4,588,774,708	20,507,473
98 年度 FY 2009	3,800,000,000	3,925,051,668	3,906,121,491	18,930,177
99 年度 FY 2010	4,300,000,000	4,104,312,940	4,082,135,308	22,177,632
1 月 Jan.	657,061,000	607,762,011	591,242,234	16,519,777
2 月 Feb.	82,227,000	69,126,369	69,409,924	- 283,555
3 月 Mar.	567,450,000	532,165,512	532,170,639	- 5,127
4 月 Apr.	87,743,000	109,890,115	103,882,453	6,007,662
5 月 May	587,457,000	571,331,633	571,305,160	26,473
6 月 June	132,048,000	115,271,898	115,321,835	- 49,937
7 月 July	612,002,000	608,572,986	608,567,188	5,798
8 月 Aug.	172,943,000	129,731,371	129,731,060	311
9 月 Sept.	591,604,000	585,393,102	585,390,391	2,711
10 月 Oct.	101,222,000	96,954,343	96,942,369	11,974
11 月 Nov.	580,590,000	561,593,397	561,567,296	26,101
12 月 Dec.	127,653,000	116,520,203	116,604,759	-84,556

Table 2. Budget Amount, Audited Amount and Actual Collection
in Recent Years (Cont. 8)

C. Revenues from Taxes

7. Stamp Tax

Unit : N.T.\$1

實徵數 Actual Collection			退還以前年度 歲入款 Tax Income Returned (4)	實徵淨額 Net Actual Collection (1-4=5)	實徵淨額 占預算數 % Net Actual Collection /Budge Amount (5/A)×100
合計 Total (2+3=1)	本年度 Current FY (2)	以前年度 Previous FY (3)			
2,958,831,320	2,957,848,708	982,612	27,532,389	2,931,298,931	100.3
2,939,851,983	2,939,341,308	510,675	3,033,432	2,936,818,551	94.1
3,320,150,514	3,319,839,274	311,240	2,128,302	3,318,022,212	108.0
3,340,833,549	3,337,591,413	3,242,136	11,613,815	3,329,219,734	111.0
3,588,199,738	3,585,960,872	2,238,866	3,545,063	3,584,654,675	114.7
3,751,018,926	3,741,648,032	9,370,894	1,713,858	3,749,305,068	112.1
3,868,754,971	3,854,892,522	13,862,449	437,622	3,868,317,349	107.8
4,575,045,907	4,555,749,565	19,296,342	1,704,717	4,573,341,190	123.6
3,908,255,404	3,890,354,445	17,900,959	2,724,686	3,905,530,718	102.8
4,082,809,119	4,061,562,012	21,247,107	492,895	4,082,316,224	94.9
575,604,059	560,778,730	14,825,329	385,403	575,218,656	87.5
85,545,497	85,242,551	302,946	3,248	85,542,249	104.0
535,154,758	535,081,569	73,189	34,364	535,120,394	94.3
101,867,732	95,859,656	6,008,076	—	101,867,732	116.1
569,700,876	569,671,546	29,330	3,239	569,697,637	97.0
123,943,100	123,945,565	- 2,465	6,736	123,936,364	93.9
600,137,289	600,132,097	5,192	3,029	600,134,260	98.1
136,288,949	136,286,192	2,757	5,753	136,283,196	78.8
585,853,564	585,852,114	1,450	—	585,853,564	99.0
91,990,455	91,990,644	- 189	15,064	91,975,391	90.9
554,239,188	554,225,764	13,424	8,069	554,231,119	95.5
122,483,652	122,495,584	-11,932	27,990	122,455,662	95.9

表 2 歷年各項稅捐預算數、查定數與實徵數 (續9)

三. 稅課收入

(八)娛樂稅

單位：新臺幣元

年度(月)別 Fiscal Year (Month)	預算數 Budget Amount (A)	查定數 Audited Amount		
		合計 Total	本年度 Current FY	以前年度 Previous FY
90 年度 FY 2001	178,098,000	278,222,384	226,533,906	51,688,478
91 年度 FY 2002	201,917,000	297,495,573	224,734,307	72,761,266
92 年度 FY 2003	210,777,000	301,866,241	199,199,209	102,667,032
93 年度 FY 2004	203,851,000	290,540,571	230,696,490	59,844,081
94 年度 FY 2005	210,000,000	305,317,612	246,157,608	59,160,004
95 年度 FY 2006	238,000,000	305,881,025	245,462,724	60,418,301
96 年度 FY 2007	240,000,000	275,783,980	220,725,583	55,058,397
97 年度 FY 2008	242,000,000	268,489,788	224,280,384	44,209,404
98 年度 FY 2009	220,000,000	242,229,432	212,177,330	30,052,102
99 年度 FY 2010	210,000,000	248,327,528	228,981,000	19,346,528
1 月 Jan.	18,223,000	49,985,181	22,060,154	27,925,027
2 月 Feb.	15,709,000	18,155,384	18,156,999	- 1,615
3 月 Mar.	27,101,000	17,541,276	18,032,637	- 491,361
4 月 Apr.	16,575,000	21,097,002	21,514,538	- 417,536
5 月 May	12,931,000	15,718,647	18,126,708	- 2,408,061
6 月 June	17,129,000	17,047,271	17,138,515	- 91,244
7 月 July	15,700,000	17,825,519	18,841,035	- 1,015,516
8 月 Aug.	16,049,000	19,027,377	19,078,392	- 51,015
9 月 Sept.	21,791,000	17,992,648	18,479,609	- 486,961
10 月 Oct.	15,808,000	19,294,377	22,319,130	- 3,024,753
11 月 Nov.	19,029,000	17,263,631	17,633,352	- 369,721
12 月 Dec.	13,955,000	17,379,215	17,599,931	-220,716

Table 2. Budget Amount, Audited Amount and Actual Collection
in Recent Years (Cont. 9)

C. Revenues from Taxes

8. Amusement Tax

Unit : N.T.\$1

實徵數 Actual Collection			退還以前年度 歲入款 Tax Income Returned (4)	實徵淨額 Net Actual Collection (1-4=5)	實徵淨額 占預算數 % Net Actual Collection /Budge Amount (5/A)×100
合計 Total (2+3=1)	本年度 Current FY (2)	以前年度 Previous FY (3)			
194,688,365	189,379,072	5,309,293	128,594	194,559,771	109.2
191,780,945	182,915,909	8,865,036	152,477	191,628,468	94.9
239,032,108	187,440,041	51,592,067	9,170	239,022,938	113.4
226,986,463	220,654,104	6,332,359	121,561	226,864,902	111.3
242,091,551	237,515,640	4,575,911	4,027	242,087,524	115.3
244,097,516	238,934,679	5,162,837	97,763	243,999,753	102.5
216,736,034	212,172,220	4,563,814	19,492,764	197,243,270	82.2
221,995,693	218,593,813	3,401,880	9,506,701	212,488,992	87.8
210,098,246	207,121,900	2,976,346	75,284	210,022,962	95.5
226,941,170	224,986,040	1,955,130	68,614	226,872,556	108.0
19,290,376	18,895,412	394,964	18,389	19,271,987	105.8
19,819,091	19,489,930	329,161	7,438	19,811,653	126.1
18,726,403	18,452,331	274,072	—	18,726,403	69.1
18,649,724	18,373,571	276,153	—	18,649,724	112.5
20,183,092	20,008,357	174,735	—	20,183,092	156.1
17,763,472	17,665,403	98,069	—	17,763,472	103.7
18,161,956	17,986,725	175,231	—	18,161,956	115.7
19,029,999	18,966,524	63,475	—	19,029,999	118.6
17,546,312	17,505,432	40,880	—	17,546,312	80.5
17,913,621	17,889,137	24,484	3,952	17,909,669	113.3
19,818,352	19,779,100	39,252	36,227	19,782,125	104.0
20,038,772	19,974,118	64,654	2,608	20,036,164	143.6

表 2 歷年各項稅捐預算數、查定數與實徵數 (續10)

三. 稅課收入

(九) 九年國民義務教育附徵教育經費

單位：新臺幣元

1.計

年度(月)別 Fiscal Year (Month)	預算數 Budget Amount (A)	查定數 Audited Amount		
		合計 Total	本年度 Current FY	以前年度 Previous FY
90 年度 FY 2001	—	72,578,059	2,536,313	70,041,746
91 年度 FY 2002	—	49,743,293	560,584	49,182,709
92 年度 FY 2003	—	39,039,909	111,764	38,928,145
93 年度 FY 2004	—	31,816,227	5,444	31,810,783
94 年度 FY 2005	—	26,775,123	28,543	26,746,580
95 年度 FY 2006	—	21,939,547	—	21,939,547
96 年度 FY 2007	—	16,530,226	—	16,530,226
97 年度 FY 2008	—	12,539,866	—	12,539,866
98 年度 FY 2009	—	8,274,576	—	8,274,576
99 年度 FY 2010	—	4,999,750	—	4,999,750
1 月 Jan.	—	7,267,271	—	7,267,271
2 月 Feb.	—	- 148,970	—	- 148,970
3 月 Mar.	—	- 34,490	—	- 34,490
4 月 Apr.	—	- 308,731	—	- 308,731
5 月 May	—	- 389,663	—	- 389,663
6 月 June	—	- 340,962	—	- 340,962
7 月 July	—	- 379,482	—	- 379,482
8 月 Aug.	—	- 30,517	—	- 30,517
9 月 Sept.	—	- 227,002	—	- 227,002
10 月 Oct.	—	-240,664	—	- 240,664
11 月 Nov.	—	-30,459	—	- 30,459
12 月 Dec.	—	-136,581	—	-136,581

Table 2. Budget Amount, Audited Amount and Actual Collection
in Recent Years (Cont. 10)

C. Revenues from Taxes

9. Education Surtax

(1)Subtotal

Unit : N.T.\$1

實徵數 Actual Collection			退還以前年度 歲入款 Tax Income Returned (4)	實徵淨額 Net Actual Collection (1-4=5)	實徵淨額 占預算數 % Net Actual Collection /Budge Amount (5/A)×100
合計 Total (2+3=1)	本年度 Current FY (2)	以前年度 Previous FY (3)			
8,525,073	2,398,414	6,126,659	943,244	7,581,829	--
5,579,563	464,576	5,114,987	354,312	5,225,251	--
3,054,319	110,532	2,943,787	78,424	2,975,895	--
1,921,591	5,444	1,916,147	1,515	1,920,076	--
2,913,698	28,543	2,885,155	9,414	2,904,284	--
1,303,967	—	1,303,967	38,877	1,265,090	--
1,386,379	—	1,386,379	12,263	1,374,116	--
755,593	—	755,593	—	755,593	--
355,000	—	355,000	1,231,783	- 876,783	--
668,897	—	668,897	10,629,176	- 9,960,279	--
28,047	—	28,047	10,464,587	- 10,436,540	--
8,100	—	8,100	—	8,100	--
52,302	—	52,302	—	52,302	--
38,655	—	38,655	47,280	-8,625	--
13,833	—	13,833	117,309	- 103,476	--
70,042	—	70,042	—	70,042	--
271,160	—	271,160	—	271,160	--
28,770	—	28,770	—	28,770	--
60,081	—	60,081	—	60,081	--
—	—	—	—	—	--
—	—	—	—	—	--
97,907	—	97,907	—	97,907	--

表 2 歷年各項稅捐預算數、查定數與實徵數 (續11)

三. 稅課收入

(九) 九年國民義務教育附徵教育經費

單位：新臺幣元

2. 房屋稅

年度(月)別 Fiscal Year (Month)	預算數 Budget Amount (A)	查定數 Audited Amount		
		合計 Total	本年度 Current FY	以前年度 Previous FY
90 年度 FY 2001	—	61,706,686	2,532,248	59,174,438
91 年度 FY 2002	—	42,621,450	558,089	42,063,361
92 年度 FY 2003	—	33,413,248	93,128	33,320,120
93 年度 FY 2004	—	26,823,992	5,019	26,818,973
94 年度 FY 2005	—	22,852,091	28,543	22,823,548
95 年度 FY 2006	—	18,474,872	—	18,474,872
96 年度 FY 2007	—	13,738,671	—	13,738,671
97 年度 FY 2008	—	10,259,504	—	10,259,504
98 年度 FY 2009	—	7,692,721	—	7,692,721
99 年度 FY 2010	—	4,894,676	—	4,894,676
1 月 Jan.	—	6,731,340	—	6,731,340
2 月 Feb.	—	- 148,970	—	- 148,970
3 月 Mar.	—	- 7,891	—	- 7,891
4 月 Apr.	—	- 230,454	—	- 230,454
5 月 May	—	- 318,588	—	- 318,588
6 月 June	—	- 339,965	—	- 339,965
7 月 July	—	- 350,073	—	- 350,073
8 月 Aug.	—	- 30,517	—	- 30,517
9 月 Sept.	—	- 203,526	—	- 203,526
10 月 Oct.	—	- 81,602	—	- 81,602
11 月 Nov.	—	- 10,350	—	- 10,350
12 月 Dec.	—	-114,728	—	-114,728

Table 2. Budget Amount, Audited Amount and Actual Collection
in Recent Years (Cont. 11)

C. Revenues from Taxes

9. Education Surtax

(2) House Tax

Unit : N.T.\$1

實徵數 Actual Collection			退還以前年度 歲入款 Tax Income Returned (4)	實徵淨額 Net Actual Collection (1-4=5)	實徵淨額 占預算數 % Net Actual Collection /Budge Amount (5/A)×100
合計 Total (2+3=1)	本年度 Current FY (2)	以前年度 Previous FY (3)			
7,921,596	2,398,414	5,523,182	921,190	7,000,406	--
5,322,825	462,081	4,860,744	354,312	4,968,513	--
2,960,859	91,896	2,868,963	78,424	2,882,435	--
1,754,868	5,019	1,749,849	1,515	1,753,353	--
2,831,690	28,543	2,803,147	9,414	2,822,276	--
1,251,965	—	1,251,965	38,877	1,213,088	--
1,307,026	—	1,307,026	11,356	1,295,670	--
735,622	—	735,622	—	735,622	--
343,930	—	343,930	1,231,783	-887,853	--
664,650	—	664,650	10,629,176	- 9,964,526	--
28,047	—	28,047	10,464,587	- 10,436,540	--
6,504	—	6,504	—	6,504	--
52,302	—	52,302	—	52,302	--
38,655	—	38,655	47,280	- 8,625	--
13,833	—	13,833	117,309	- 103,476	--
70,042	—	70,042	—	70,042	--
271,160	—	271,160	—	271,160	--
26,119	—	26,119	—	26,119	--
60,081	—	60,081	—	60,081	--
—	—	—	—	—	--
—	—	—	—	—	--
97,907	—	97,907	—	97,907	--

表 2 歷年各項稅捐預算數、查定數與實徵數 (續12)

三. 稅課收入

(九) 九年國民義務教育附徵教育經費

單位：新臺幣元

3. 娛樂稅

年度(月)別 Fiscal Year (Month)	預算數 Budget Amount (A)	查定數 Audited Amount		
		合計 Total	本年度 Current FY	以前年度 Previous FY
90 年度 FY 2001	—	10,871,373	4,065	10,867,308
91 年度 FY 2002	—	7,121,843	2,495	7,119,348
92 年度 FY 2003	—	5,626,661	18,636	5,608,025
93 年度 FY 2004	—	4,992,235	425	4,991,810
94 年度 FY 2005	—	3,923,032	—	3,923,032
95 年度 FY 2006	—	3,464,675	—	3,464,675
96 年度 FY 2007	—	2,791,555	—	2,791,555
97 年度 FY 2008	—	2,280,362	—	2,280,362
98 年度 FY 2009	—	581,855	—	581,855
99 年度 FY 2010	—	105,074	—	105,074
1 月 Jan.	—	535,931	—	535,931
2 月 Feb.	—	—	—	—
3 月 Mar.	—	- 26,599	—	- 26,599
4 月 Apr.	—	- 78,277	—	- 78,277
5 月 May	—	- 71,075	—	- 71,075
6 月 June	—	- 997	—	- 997
7 月 July	—	- 29,409	—	- 29,409
8 月 Aug.	—	—	—	—
9 月 Sept.	—	- 23,476	—	- 23,476
10 月 Oct.	—	- 159,062	—	- 159,062
11 月 Nov.	—	- 20,109	—	- 20,109
12 月 Dec.	—	-21,853	—	-21,853

Table 2. Budget Amount, Audited Amount and Actual Collection
in Recent Years (Cont. 12)

C. Revenues from Taxes

9. Education Surtax

(3) Amusement Tax

Unit : N.T.\$1

實徵數 合計 Total (2+3=1)	Actual Collection		退還以前年度 歲入款 Tax Income Returned (4)	實徵淨額 Net Actual Collection (1-4=5)	實徵淨額 占預算數 % Net Actual Collection /Budge Amount (5/A)×100
	本年度 Current FY (2)	以前年度 Previous FY (3)			
603,477	—	603,477	22,054	581,423	--
256,738	2,495	254,243	—	256,738	--
93,460	18,636	74,824	—	93,460	--
166,723	425	166,298	—	166,723	--
82,008	—	82,008	—	82,008	--
52,002	—	52,002	—	52,002	--
79,353	—	79,353	907	78,446	--
19,971	—	19,971	—	19,971	--
11,070	—	11,070	—	11,070	--
4,247	—	4,247	—	4,247	--
—	—	—	—	—	--
1,596	—	1,596	—	1,596	--
—	—	—	—	—	--
—	—	—	—	—	--
—	—	—	—	—	--
—	—	—	—	—	--
—	—	—	—	—	--
2,651	—	2,651	—	2,651	--
—	—	—	—	—	--
—	—	—	—	—	--
—	—	—	—	—	--
—	—	—	—	—	--

表 2 歷年各項稅捐預算數、查定數與實徵數 (續13)

四. 工程受益費

單位：新臺幣元

年度(月)別 Fiscal Year (Month)	預算數 Budget Amount (A)	查定數 Audited Amount		
		合計 Total	本年度 Current FY	以前年度 Previous FY
90 年度 FY 2001	—	11,004,539	—	11,004,539
91 年度 FY 2002	—	7,168,327	—	7,168,327
92 年度 FY 2003	—	5,403,633	—	5,403,633
93 年度 FY 2004	—	3,879,407	—	3,879,407
94 年度 FY 2005	—	73,882	—	73,882
95 年度 FY 2006	—	45,351	—	45,351
96 年度 FY 2007	—	116,439	—	116,439
97 年度 FY 2008	—	—	—	—
98 年度 FY 2009	—	—	—	—
99 年度 FY 2010	—	—	—	—
1 月 Jan.	—	—	—	—
2 月 Feb.	—	—	—	—
3 月 Mar.	—	—	—	—
4 月 Apr.	—	—	—	—
5 月 May	—	—	—	—
6 月 June	—	—	—	—
7 月 July	—	—	—	—
8 月 Aug.	—	—	—	—
9 月 Sept.	—	—	—	—
10 月 Oct.	—	—	—	—
11 月 Nov.	—	—	—	—
12 月 Dec.	—	—	—	—

表 2 歷年各項稅捐預算數、查定數與實徵數 (續14)

五. 罰鍰收入

單位：新臺幣元

年度(月)別 Fiscal Year (Month)	預算數 Budget Amount (A)	查定數 Audited Amount		
		合計 Total	本年度 Current FY	以前年度 Previous FY
90 年度 FY 2001	101,718,000	23,341,069,140	4,786,531,875	18,554,537,265
91 年度 FY 2002	141,433,000	24,790,150,013	3,804,728,580	20,985,421,433
92 年度 FY 2003	109,887,000	510,907,382	111,224,099	399,683,283
93 年度 FY 2004	123,021,000	489,809,033	117,152,766	372,656,267
94 年度 FY 2005	188,000,000	464,605,562	118,648,479	345,957,083
95 年度 FY 2006	183,000,000	437,452,233	72,706,354	364,745,879
96 年度 FY 2007	183,000,000	442,108,236	126,466,198	315,642,038
97 年度 FY 2008	204,000,000	475,339,022	162,206,174	313,132,848
98 年度 FY 2009	201,000,000	494,714,768	157,439,459	337,275,309
99 年度 FY 2010	155,000,000	547,722,155	204,193,586	343,528,569
1 月 Jan.	7,915,000	315,998,538	12,841,119	303,157,419
2 月 Feb.	10,825,000	12,831,400	4,574,675	8,256,725
3 月 Mar.	11,895,000	52,061,592	48,276,957	3,784,635
4 月 Apr.	14,445,000	23,713,103	19,384,031	4,329,072
5 月 May	13,065,000	19,346,737	15,507,579	3,839,158
6 月 June	24,315,000	21,553,621	17,829,436	3,724,185
7 月 July	15,080,000	21,331,163	17,066,647	4,264,516
8 月 Aug.	9,825,000	16,494,606	12,666,961	3,827,645
9 月 Sept.	10,305,000	16,207,735	13,565,800	2,641,935
10 月 Oct.	11,000,000	14,711,125	16,835,848	- 2,124,723
11 月 Nov.	10,190,000	14,096,965	11,212,048	2,884,917
12 月 Dec.	16,140,000	19,375,570	14,432,485	4,943,085

附註：自92年1月1日起營業稅由財政部臺北市國稅局徵收，92年度起資料不含營業稅。

Table 2. Budget Amount, Audited Amount and Actual Collection
in Recent Years (Cont. 14)

E. Punitive Fine Revenue

Unit : N.T.\$1

實徵數 Actual Collection		退還以前年度 歲入款 Tax Income Returned (4)	實徵淨額 Net Actual Collection (1-4=5)	實徵淨額 占預算數 % Net Actual Collection /Budge Amount (5/A)×100	
合計 Total (2+3=1)	本年度 Current FY (2)				以前年度 Previous FY (3)
696,806,043	299,071,084	397,734,959	34,702,472	662,103,571	--
589,909,893	278,404,989	311,504,904	74,175,305	515,734,588	--
203,809,102	57,071,525	146,737,577	202,799,526	1,009,576	0.9
227,139,704	93,764,480	133,375,224	47,722,560	179,417,144	145.8
223,858,767	67,694,444	156,164,323	13,162,067	210,696,700	112.1
230,087,703	53,836,140	176,251,563	4,777,848	225,309,855	123.1
191,975,376	58,776,047	133,199,329	6,943,632	185,031,744	101.1
191,887,419	64,189,183	127,698,236	8,921,665	182,965,754	89.7
199,652,733	58,490,467	141,162,266	47,262,251	152,390,482	75.8
165,963,949	62,178,322	103,785,627	105,644,011	60,319,938	38.9
14,815,238	771,759	14,043,479	62,715,452	- 47,900,214	--
13,416,946	1,656,183	11,760,763	352,122	13,064,824	120.7
12,083,655	2,440,125	9,643,530	979,244	11,104,411	93.4
13,829,049	3,703,369	10,125,680	1,278,072	12,550,977	86.9
17,408,835	8,286,990	9,121,845	2,445,941	14,962,894	114.5
16,067,753	8,382,193	7,685,560	2,058,184	14,009,569	57.6
15,026,766	6,246,975	8,779,791	376,841	14,649,925	97.1
12,096,189	4,471,513	7,624,676	1,964,630	10,131,559	103.1
9,976,565	4,514,614	5,461,951	29,984,362	- 20,007,797	--
11,204,742	5,521,645	5,683,097	1,238,147	9,966,595	90.6
11,957,463	6,586,120	5,371,343	798,560	11,158,903	109.5
18,080,748	9,596,836	8,483,912	1,452,456	16,628,292	103.0

表 2 歷年各項稅捐預算數、查定數與實徵數 (續15完)

六. 規費收入

監證費

單位：新臺幣元

年度(月)別 Fiscal Year (Month)	預算數 Budget Amount (A)	查定數 Audited Amount		
		合計 Total	本年度 Current FY	以前年度 Previous FY
90 年度 FY 2001	—	40,825	13,779	27,046
91 年度 FY 2002	—	117,588	45,177	72,411
92 年度 FY 2003	—	1,038,564	15,968	1,022,596
93 年度 FY 2004	—	593	—	593
94 年度 FY 2005	—	—	—	—
95 年度 FY 2006	—	—	—	—
96 年度 FY 2007	—	4,097	—	4,097
97 年度 FY 2008	—	—	—	—
98 年度 FY 2009	—	149,080	—	149,080
99 年度 FY 2010	—	—	—	—
1 月 Jan.	—	—	—	—
2 月 Feb.	—	—	—	—
3 月 Mar.	—	—	—	—
4 月 Apr.	—	—	—	—
5 月 May	—	—	—	—
6 月 June	—	—	—	—
7 月 July	—	—	—	—
8 月 Aug.	—	—	—	—
9 月 Sept.	—	—	—	—
10 月 Oct.	—	—	—	—
11 月 Nov.	—	—	—	—
12 月 Dec.	—	—	—	—

附註：自88年7月15日起停徵契稅監證費。

表 3 各項稅捐納庫數

一. 歷年別

單位：新臺幣元

年 度 (月) 別 Fiscal Year (Month)	實 徵 數 Actual Collection	納 庫 數	
		合 計 Total	國 庫 Nation Treasury
90 年 度 FY 2001	141,585,031,899	141,585,031,899	58,208,752,395
91 年 度 FY 2002 ①	93,530,494,162	93,528,617,618	19,597,820,873
92 年 度 FY 2003 ②	52,727,536,378	52,722,373,825	—
93 年 度 FY 2004	58,546,075,931	58,545,599,695	—
94 年 度 FY 2005	60,821,499,933	60,821,258,612	—
95 年 度 FY 2006 ③	59,935,082,828	59,934,140,690	—
96 年 度 FY 2007 ④	62,211,212,658	62,211,212,658	—
97 年 度 FY 2008 ⑤	57,349,343,608	57,349,343,608	—
98 年 度 FY 2009	57,906,303,509	57,906,010,169	—
99 年 度 FY 2010 ⑥	61,412,898,686	61,412,898,686	—
1 月 Jan.	2,873,275,378	1,855,956,578	—
2 月 Feb.	1,749,559,048	1,952,624,912	—
3 月 Mar.	3,445,888,838	2,775,352,309	—
4 月 Apr.	5,876,863,864	4,379,395,767	—
5 月 May	11,845,391,274	8,539,602,644	—
6 月 June	3,918,805,968	9,342,651,899	—
7 月 July	2,382,465,476	2,678,351,208	—
8 月 Aug.	1,787,566,399	2,114,495,911	—
9 月 Sept.	1,946,878,621	1,839,438,191	—
10 月 Oct.	1,785,975,052	1,605,676,727	—
11 月 Nov.	12,166,819,593	6,922,602,721	—
12 月 Dec.	11,633,409,175	17,406,749,819	—

資料來源：根據本處會計室徵課會計報告編製。

附 註：①以前年度以實物抵繳1,139,595元於91年度變賣後納庫。

②以前年度以實物抵繳3,677元於92年度變賣後納庫。

③以前年度以實物抵繳23,648元於95年度變賣後納庫。

Table 3. Taxation Forwarded to Treasury

A. Fiscal Year

Unit : N.T.\$1

Pay to Treasury			未納庫數 Unpay to Treasury
中央統籌專戶 Distribution of Central Gov't	重建基金庫 Reconstruction Fund	市庫 The Municipal Treasury	
36,559,517,141	—	46,816,762,363	51,382,219
12,155,647,384	14,535,089,654	47,240,059,707	52,119,168
—	—	52,722,373,825	57,278,044
—	—	58,545,599,695	57,754,280
—	—	60,821,258,612	57,995,601
—	—	59,934,140,690	58,914,091
—	—	62,211,212,658	58,887,328
—	—	57,349,343,608	58,886,859
—	—	57,906,010,169	59,180,199
—	—	61,412,898,686	59,145,876
—	—	1,855,956,578	1,017,318,800
—	—	1,952,624,912	814,252,936
—	—	2,775,352,309	1,484,789,465
—	—	4,379,395,767	2,982,257,562
—	—	8,539,602,644	6,288,046,192
—	—	9,342,651,899	864,200,261
—	—	2,678,351,208	568,314,529
—	—	2,114,495,911	241,385,017
—	—	1,839,438,191	348,825,447
—	—	1,605,676,727	529,123,772
—	—	6,922,602,721	5,773,340,644
—	—	17,406,749,819	—

④以前年度以實物抵繳26,763元於96年度變賣後納庫。

⑤以前年度以實物抵繳469元於97年度變賣後納庫。

⑥以前年度以實物抵繳34,323元於99年度變賣後納庫。

表 3 各項稅捐納庫數(續)

二. 稅目別

99年度

單位：新臺幣元

稅目別 Item of Tax	實徵數 Actual Collection	納庫數 Pay to Treasury			
		合計 Total	國庫 The Nation Treasury	中央統籌專戶 Distribution of Central Gov't	重建基金庫 Reconstruction Fund
總計 Grand Total	61,412,898,686	61,412,898,686	—	—	—
地價稅 Land Value Tax	20,332,765,697	20,332,765,697	—	—	—
土地增值稅 Land value Increment Tax	17,088,982,865	17,088,982,865	—	—	—
房屋稅 House Tax	10,627,295,631	10,627,295,631	—	—	—
使用牌照稅 Vehicle License Tax	6,555,896,936	6,555,896,936	—	—	—
契稅 Deed Tax	2,331,574,422	2,331,574,422	—	—	—
印花稅 Stamp Tax	4,082,809,119	4,082,809,119	—	—	—
娛樂稅 Amusement Tax	226,941,170	226,941,170	—	—	—
教育經費 Education Surtax	668,897	668,897	—	—	—
工程受益費 Construction Benefit Fee	—	—	—	—	—
罰鍰收入 Punitive Fine Revenue	165,963,949	165,963,949	—	—	—
規費收入 Fees Revenue	—	—	—	—	—

Table 3. Taxation Forwarded to Treasury (Cont.)

B.Item of Tax				
FY 2010				
Unit : N.T.\$1				
退還以前年度歲入款 Tax Income Returned				
市 庫 The Municipal Treasury	合 計 Total	國 庫 The Nation Treasury	中央統籌專戶 Distribution of Central Gov't	市 庫 The Municipal Treasury
61,412,898,686	507,663,766	—	—	507,663,766
20,332,765,697	41,724,158	—	—	41,724,158
17,088,982,865	204,092,581	—	—	204,092,581
10,627,295,631	126,758,102	—	—	126,758,102
6,555,896,936	13,827,036	—	—	13,827,036
2,331,574,422	4,427,193	—	—	4,427,193
4,082,809,119	492,895	—	—	492,895
226,941,170	68,614	—	—	68,614
668,897	10,629,176	—	—	10,629,176
—	—	—	—	—
165,963,949	105,644,011	—	—	105,644,011
—	—	—	—	—

表 4 歷年各項稅捐實徵淨額及指數

基 比：90年度=100
 環 比：上年度=100
 分 配 比：各年度總計=100

單位：新臺幣千元

稅 目 別 Item of Tax	90年度 FY2001	91年度 FY2002				92年度
	實徵淨額 Net Actual Collection	實徵淨額 Net Actual Collection	指數 Index		分配比 Shares	實徵淨額 Net Actual Collection
			基 比 Fixed Index	環 比 Link Index		
總 計 Grand Total	46,767,982	46,151,760	98.7	98.7	100.0	52,015,208
稅 課 收 入 Revenues from Taxes	46,095,140	45,628,762	99.0	99.0	98.9	52,007,761
地 價 稅 Land Value Tax	17,530,291	16,698,444	95.3	95.3	36.2	16,858,390
土地增值稅 Land Value Increment Tax	9,218,129	9,448,255	102.5	102.5	20.5	14,314,143
房 屋 稅 House Tax	9,107,966	8,865,866	97.3	97.3	19.2	9,190,336
使用牌照稅 Vehicle License Tax	5,782,038	5,873,972	101.6	101.6	12.7	6,087,113
契 稅 Deed Tax	1,323,276	1,608,553	121.6	121.6	3.5	1,997,758
印 花 稅 Stamp Tax	2,931,299	2,936,819	100.2	100.2	6.4	3,318,022
娛 樂 稅 Amusement Tax	194,560	191,628	98.5	98.5	0.4	239,023
教育經費 Education Surtax	7,581	5,225	68.9	68.9	0.0	2,976
工程受益費 Construction Benefit Fee	10,698	7,146	66.8	66.8	0.0	5,401
罰 鍰 收 入 Punitive Fine Revenue	662,103	515,735	77.9	77.9	1.1	1,010
規 費 收 入 Fees Revenue	41	117	285.4	285.4	0.0	1,037
契稅監證費 Fees	41	117	285.4	285.4	0.0	1,037
營 業 稅 Business Tax	91,880,751	29,082,990	31.7	31.7	--	--

資料來源：根據本處會計室徵課會計報告編製。

附 註：1. 各年度實徵淨額係從1月至12月。
 2. 營業稅自88年7月起改為國稅，由本處代徵。

Table 4. Net Amount Remitted and Index in Recent Years

Fixed Index:FY2001=100

Link Index>Last Year=100

Shares:Total=100

Unit:N.T.\$1,000

FY 2003			93年度 FY2004				94年度 FY2005				
指數 Index		分配比 Shares	實徵淨額 Net Actual Collection	指數 Index		分配比 Shares	實徵淨額 Net Actual Collection	指數 Index		分配比 Shares	
基 比 Fixed Index	環 比 Link Index			基 比 Fixed Index	環 比 Link Index			基 比 Fixed Index	環 比 Link Index		
111.2	112.7	100.0	58,044,127	124.1	111.6	100.0	60,543,000	129.5	104.3	100.0	
112.8	114.0	100.0	57,860,878	125.5	111.3	99.7	60,332,240	130.9	104.3	99.7	
96.2	101.0	32.4	17,105,907	97.6	101.5	29.5	17,557,773	100.2	102.6	29.0	
155.3	151.5	27.5	19,249,448	208.8	134.5	33.2	20,254,961	219.7	105.2	33.5	
100.9	103.7	17.7	9,393,066	103.1	102.2	16.2	9,890,207	108.6	105.3	16.3	
105.3	103.6	11.7	6,344,755	109.7	104.2	10.9	6,471,516	111.9	102.0	10.7	
151.0	124.2	3.8	2,209,697	167.0	110.6	3.8	2,328,136	175.9	105.4	3.9	
113.2	113.0	6.4	3,329,220	113.6	100.3	5.7	3,584,655	122.3	107.7	5.9	
122.9	124.7	0.5	226,865	116.6	94.9	0.4	242,088	124.4	106.7	0.4	
39.3	57.0	0.0	1,920	25.3	64.5	0.0	2,904	38.3	151.3	0.0	
50.5	75.6	0.0	3,862	36.1	71.5	0.0	74	0.7	1.9	0.0	
0.2	0.2	0.0	179,417	27.1	17,771.5	0.3	210,697	31.8	117.4	0.3	
2,528.4	886.0	0.0	- 30	--	--	-0.0	- 11	--	--	-0.0	
2,528.4	886.0	0.0	- 30	--	--	-0.0	- 11	--	--	-0.0	
--	--	--	--	--	--	--	--	--	--	--	

3. 91年度代徵營業稅不含金融重建基金，且自91年度起海關代徵進口營業稅，致本市營業稅稅收大幅減少。

4. 92年度起營業稅由財政部臺北市國稅局徵收。

表 4 歷年各項稅捐實徵淨額及指數 (續)

基 比：90年度=100

環 比：上年度=100

分 配 比：各年度總計=100

單位：新臺幣千元

稅目別 Item of Tax	95年度 FY2006				96年度 FY2007				97年度
	實徵淨額 Net Actual Collection	指數 Index		分配比 Shares	實徵淨額 Net Actual Collection	指數 Index		分配 比 Shares	實徵淨額 Net Actual Collection
		基比 Fixed Index	環比 Link Index			基比 Fixed Index	環比 Link Index		
總 計 Grand Total	59,559,142	127.4	98.4	100.0	61,880,951	132.3	103.9	100.0	56,753,478
稅 課 收 入 Revenues from Taxes	59,333,787	128.7	98.3	99.6	61,695,799	133.8	104.0	99.7	56,570,534
地 價 稅 Land Value Tax	17,900,813	102.1	102.0	30.1	19,468,697	111.1	108.8	31.5	19,188,394
土地增值稅 Land Value Increment Tax	18,608,089	201.9	91.9	31.2	19,037,783	206.5	102.3	30.8	13,549,409
房 屋 稅 House Tax	9,997,706	109.8	101.1	16.8	10,091,271	110.8	100.9	16.3	10,140,620
使用牌照稅 Vehicle License Tax	6,442,749	111.4	99.6	10.8	6,562,146	113.5	101.9	10.6	6,536,438
契 稅 Deed Tax	2,389,860	180.6	102.7	4.0	2,468,967	186.6	103.3	4.0	2,369,087
印 花 稅 Stamp Tax	3,749,305	127.9	104.6	6.3	3,868,318	132.0	103.2	6.2	4,573,341
娛 樂 稅 Amusement Tax	244,000	125.4	100.8	0.4	197,243	101.4	80.8	0.3	212,489
教育經費 Education Surtax	1,265	16.7	43.6	0.0	1,374	18.1	108.6	0.0	756
工程受益費 Construction Benefit Fee	45	0.4	60.8	0.0	116	1.1	257.8	0.0	- 22
罰 鍰 收 入 Punitive Fine Revenue	225,310	34.0	106.9	0.4	185,032	27.9	82.1	0.3	182,966
規 費 收 入 Fees Revenue	—	--	--	--	4	9.8	--	0.0	—
契稅監證費 Fees	—	--	--	--	4	9.8	--	0.0	—
營 業 稅 Business Tax	—	--	--	--	—	--	--	--	—

表 5 本處各項稅捐稽徵成本①②

Table 5. Cost of Tax Levying ①②

年度及稅目別 Fiscal Year & Item of Tax	實徵淨額 (千元) Net Actual Collection (N.T.\$1000) (1)	實支經費 (元) Expense (N.T.\$1) (2)	每千元成本 (元) Cost of \$1,000 (2)/(1)
90 年度 FY 2001	137,975,892	1,506,262,061	10.9168
91 年度 FY 2002	89,225,549	1,514,969,747	16.9791
92 年度 FY 2003	52,007,761	933,098,843	17.9415
93 年度 FY 2004	57,860,878	931,864,861	16.1053
94 年度 FY 2005	60,332,240	896,828,571	14.8648
95 年度 FY 2006	59,333,787	914,484,276	15.4125
96 年度 FY 2007	61,695,799	898,794,972	14.5682
97 年度 FY 2008	56,570,534	894,798,178	15.8174
98 年度 FY 2009	57,345,484	894,489,263	15.5983
99 年度 FY 2010	60,844,915	899,839,885	14.7891
地價稅 Land Value Tax	20,291,042	258,816,717	12.7552
土地增值稅 Land Value Increment Tax	16,884,890	230,268,774	13.6376
房屋稅 House Tax	10,490,573	179,995,670	17.1578
使用牌照稅 Vehicle License Tax	6,542,070	129,453,244	19.7878
契稅 Deed Tax	2,327,147	39,859,390	17.1280
印花稅 Stamp Tax	4,082,316	32,497,971	7.9607
娛樂稅 Amusement Tax	226,877	28,948,119	127.5939

資料來源：根據本處會計室資料編製。

附註：①83年度起編算原則係依據財政部賦稅署擬訂之各稅稽徵成本計算方式一致性規定說明書之原則核計；自88年下半年及89年度起營業稅係代徵稅收，91年度本表營業稅實徵淨額包括金融重建基金，不含海關代徵進口營業稅，92年1月1日起營業稅由財政部臺北市國稅局徵收，自92年度起資料不含營業稅。

②各稅目附加捐(教育經費)列入其本稅實徵淨額計算。

參、稅源及其他

III . Tax Sources and Others

表 6 地價稅稅源

單位 { 面積：公頃
金額：新臺幣千元

年別及稅地種類別 Year & Classification		戶數 No. of House	筆數 Plots
94	年 2005	789,630	1,540,331
95	年 2006	801,365	1,677,391
96	年 2007	810,293	1,734,899
97	年 2008	822,864	1,760,008
98	年 2009	834,400	1,782,383
99	年 2010	843,247	1,814,594
公	有 Public	286	104,616
一	般土地 Regular Land	277	97,828
自	用住宅用地 Self-use Residence Land	—	183
工	礦業等用地 Specific Business Land	—	135
公	共設施保留地 Land Reserved for Public Facilities	9	6,470
私	有 Private	842,961	1,709,978
一	般土地 Regular Land	367,578	805,400
第	一級 Level 1	364,082	766,276
第	二級 Level 2	2,999	25,811
第	三級 Level 3	272	2,994
第	四級 Level 4	85	1,238
第	五級 Level 5	45	795
第	六級 Level 6	95	8,286
自	用住宅用地 Self-use Residence Land	473,548	849,788
都	市土地 Urban Land	473,548	849,788
非	都市土地 Non-Urban Land	—	—
工	礦業等用地 Specific Business	51	2,166
公	共設施保留地 Land Reserved for Public Facilities	1,784	52,624

資料來源：根據本處財產稅科資料編製。

Table 6. Sources of Land Value Tax

Unit { Area : Hectare Amount : N.T.\$1,000		
課 稅 面 積 Taxed Area	課 稅 地 價 Taxed Land Value	地 價 稅 額 Land Value Tax
4,799.1013	1,725,385,250	17,505,692
4,795.7870	1,748,382,798	17,447,117
5,026.9932	1,913,499,569	19,048,178
4,861.1691	1,906,412,830	18,691,962
4,835.7439	1,911,687,078	18,425,014
4,959.2458	2,091,696,127	20,056,339
356.7199	160,179,015	1,541,464
326.5875	150,525,793	1,505,328
22.4336	6,499,859	13,000
2.0518	1,054,047	10,540
5.6467	2,099,315	12,596
4,602.5258	1,931,517,112	18,514,875
2,397.7429	993,017,308	16,157,560
1,564.2793	621,272,705	6,212,716
402.0954	150,919,328	1,889,450
93.9111	42,960,232	728,069
45.0621	27,024,536	593,278
47.3300	16,458,104	444,335
245.0648	134,382,403	6,289,711
1,997.0657	871,270,276	1,742,513
1,997.0657	871,270,276	1,742,513
—	—	—
116.4872	52,856,406	528,564
91.2299	14,373,121	86,238

表 7 土地增值稅稅源

單位 { 面積：公頃
金額：新臺幣千元

年度及稅率別 Fiscal Year & Rate of Tax	筆數 Plots	面積 Area	移轉現值 Present Value of Transfer	調整後原地價 Originally Declared Value After Adjustment	
90 年 度 FY2001	62,959	465.5852	252,507,098	126,739,318	
91 年 度 FY2002	89,447	524.5670	338,188,033	167,958,746	
92 年 度 FY2003	124,206	750.0898	475,692,440	237,347,214	
93 年 度 FY2004	130,387	812.4215	489,425,596	262,757,015	
94 年 度 FY2005	132,593	683.7837	465,562,997	286,530,211	
95 年 度 FY2006	137,910	610.5693	452,335,486	311,509,340	
96 年 度 FY2007	133,614	598.8314	449,354,075	309,302,178	
97 年 度 FY2008	134,635	513.1119	418,194,495	299,218,322	
98 年 度 FY2009	124,589	415.3626	411,747,421	286,607,620	
99 年 度 FY2010	138,294	509.0032	440,310,323	305,753,138	
自用住宅用地 稅率10%	Self-use Residence Land (Rate 10%)	12,256	29.8032	44,394,796	18,201,885
一般用地 稅率20%	Regular Land Rate 20%	73,558	185.5441	236,234,389	172,955,928
稅率30%	Rate 30%	59,940	136.3443	186,595,621	164,771,286
稅率40%	Rate 40%	2,067	7.4839	10,730,959	4,489,641
其他	Others	1	—	—	—
免稅地	Exempt Land	52,480	293.6559	159,681,138	114,595,325
公有土地	Public Land	1,133	6.0023	20,273,656	2,059,427
私有土地	Private Land	51,347	287.6536	139,407,482	112,535,898

資料來源：根據本處財產稅科資料編製。

Table 7. Sources of Land Value Increment Tax

Unit { Area : Hectare Amount : N.T.\$1,000					
改良土地費用	漲價總數額	查定稅額	增繳地價稅	減徵稅額	應納稅額
Land Improvement Cost	Cross Amount of Land Value Increment	Assessment Tax	Supplemental Payment of Land Value Tax	Reduction	Tax Payable
120,871	125,646,909	10,869,947	387,120	197,762	10,285,065
339,850	169,889,437	12,124,291	499,618	481,524	11,143,149
802,674	237,542,552	18,893,504	804,591	1,045,207	17,043,706
1,229,670	225,438,911	32,789,855	1,495,956	1,420,352	29,873,547
1,675,612	177,357,174	25,564,553	1,111,589	1,262,153	23,190,811
4,241,536	136,584,610	20,497,584	908,315	1,319,686	18,269,583
2,264,726	137,787,171	22,179,717	946,091	1,002,950	20,230,676
1,266,847	117,709,326	16,157,946	611,854	428,479	15,117,613
2,003,969	123,135,832	17,240,793	684,454	709,141	15,847,198
1,429,814	133,127,371	19,232,065	773,734	861,337	17,596,994
14,922	26,177,989	2,617,083	125,843	34,879	2,456,361
1,234,335	62,044,126	16,614,982	647,891	826,458	15,140,633
105,895	21,718,440	4,363,962	112,470	57,064	4,194,428
21,070	6,220,248	1,418,184	66,103	99,615	1,252,466
1,107,370	34,105,438	10,832,836	469,318	669,779	9,693,739
—	—	—	—	—	—
180,557	44,905,256	—	—	—	—
43	18,214,186	—	—	—	—
180,514	26,691,070	—	—	—	—

表 8 房 屋 稅 稅 源

單位 { 面積：平方公尺
金額：新臺幣千元

年度別、構造及使用別 Fiscal Year& Structure & Use	合計 Total		
	戶 數 Number of House	面 積 Area	現 值 Value
95 年 度 FY2006	1,006,699	153,853,650	646,803,650
96 年 度 FY2007	1,025,197	164,146,511	682,307,057
97 年 度 FY2008	1,048,370	166,570,266	698,391,251
98 年 度 FY2009	1,066,524	171,184,561	715,945,585
99 年 度 FY2010	1,080,152	176,383,620	741,065,141
住 家 用 Residence	762,042	81,239,630	281,255,195
營 業 用 Business	137,573	30,394,525	203,144,854
非住家非營業用 Non-Residence · Non-Business	51,628	15,435,505	83,214,157
全部免稅及部份免稅 Exempt House	128,909	49,313,960	173,450,934
鋼 骨 混 凝 土 造 Steeled Concrete	26,490	18,495,558	166,495,363
住 家 用 Residence	12,143	1,876,921	17,883,452
營 業 用 Business	7,354	6,461,221	77,042,559
非住家非營業用 Non-Residence · Non-Business	5,399	3,624,881	29,357,871
全部免稅及部份免稅 Exempt House	1,594	6,532,535	42,211,482
鋼 筋 混 凝 土 及 預 鑄 造 Concrete&Reinforced Prefabricated	907,216	140,523,855	552,962,749
住 家 用 Residence	690,857	71,016,317	252,159,893
營 業 用 Business	108,739	20,893,650	121,831,837
非住家非營業用 Non-Residence · Non-Business	44,054	11,386,903	53,272,111
全部免稅及部份免稅 Exempt House	63,566	37,226,984	125,698,909
鋼 筋 混 凝 土 加 強 磚 造 Ferroconcrete Brick	102,183	12,914,685	17,498,910
住 家 用 Residence	52,755	7,278,600	9,960,182
營 業 用 Business	14,271	2,093,846	3,212,031
非住家非營業用 Non-Residence · Non-Business	1,587	305,267	459,572
全部免稅及部份免稅 Exempt House	33,570	3,236,973	3,867,124
鋼 鐵 造 Metal	5,212	1,209,465	1,553,132
住 家 用 Residence	1,974	339,384	453,922
營 業 用 Business	1,738	522,222	676,937
非住家非營業用 Non-Residence · Non-Business	200	64,220	74,275
全部免稅及部份免稅 Exempt House	1,300	283,639	347,998

資料來源：根據本處財產稅科資料編製。

Table 8. Sources of House Tax

公有 Public			私有 Private		
戶數 Number of House	面積 Area	現值 Value	戶數 Number of House	面積 Area	現值 Value
19,857	16,719,498	65,596,108	986,842	137,134,152	581,207,542
20,245	17,860,045	70,099,731	1,004,952	146,286,466	612,207,325
22,165	19,411,230	76,405,201	1,026,205	147,159,036	621,986,050
25,199	21,669,145	85,409,345	1,041,325	149,515,416	630,536,240
26,422	24,158,745	92,550,508	1,053,730	152,224,875	648,514,633
6,556	1,154,498	3,355,605	755,486	80,085,132	277,899,591
1,091	1,327,974	8,104,321	136,482	29,066,551	195,040,534
569	1,822,656	4,164,409	51,059	13,612,849	79,049,748
18,206	19,853,617	76,926,174	110,703	29,460,343	96,524,761
640	3,786,273	27,010,080	25,850	14,709,285	139,485,284
124	42,717	368,877	12,019	1,834,204	17,514,575
124	365,752	3,153,461	7,230	6,095,469	73,889,098
76	267,190	1,145,003	5,323	3,357,690	28,212,868
316	3,110,614	22,342,739	1,278	3,421,921	19,868,743
17,809	18,970,983	63,848,338	889,407	121,552,872	489,114,411
6,338	1,097,206	2,967,908	684,519	69,919,112	249,191,986
788	914,692	4,878,730	107,951	19,978,958	116,953,107
464	1,546,186	3,009,319	43,590	9,840,717	50,262,792
10,219	15,412,899	52,992,382	53,347	21,814,085	72,706,527
2,489	736,454	1,093,118	99,694	12,178,231	16,405,791
70	10,498	14,581	52,685	7,268,102	9,945,601
84	29,087	50,279	14,187	2,064,759	3,161,752
19	5,990	7,050	1,568	299,277	452,523
2,316	690,879	1,021,209	31,254	2,546,094	2,845,915
146	120,983	189,264	5,066	1,088,483	1,363,868
1	395	282	1,973	338,989	453,640
17	8,100	11,446	1,721	514,122	665,491
3	1,341	1,330	197	62,880	72,945
125	111,147	176,206	1,175	172,492	171,791

Unit { Area : m²
Amount : N.T.\$1,000

表 8 房 屋 稅 稅 源 (續)

單位 { 面積：平方公尺
金額：新臺幣千元

年度別、構造及使用別 Fiscal Year & Structure & Use	合計 Total		
	戶數 Number of House	面積 Area	現值 Value
磚 石 造 Brick	26,956	2,449,776	2,110,286
住家用 Residence	4,022	674,036	742,467
營業用 Business	4,028	325,774	297,369
非住家非營業用 Non-Residence · Non-Business	301	45,766	44,697
全部免稅及部份免稅 Exempt House	18,605	1,404,200	1,025,753
硤 硤 石 造 Lo-Ko Stone	424	29,234	17,228
住家用 Residence	13	2,959	2,496
營業用 Business	87	3,436	2,238
非住家非營業用 Non-Residence · Non-Business	10	996	574
全部免稅及部份免稅 Exempt House	314	21,843	11,921
卵石混凝土造 Concrete & Pebble	34	3,500	3,063
住家用 Residence	8	1,483	1,487
營業用 Business	2	233	160
非住家非營業用 Non-Residence · Non-Business	2	169	177
全部免稅及部份免稅 Exempt House	22	1,615	1,240
木 造 Wood	10,119	649,461	417,814
住家用 Residence	266	48,564	50,282
營業用 Business	1,335	89,274	81,012
非住家非營業用 Non-Residence · Non-Business	75	7,273	4,712
全部免稅及部份免稅 Exempt House	8,443	504,349	281,808
土 磚 造 Earthen Brick	1,278	95,848	4,533
住家用 Residence	2	328	240
營業用 Business	7	1,241	68
非住家非營業用 Non-Residence · Non-Business	—	—	—
全部免稅及部份免稅 Exempt House	1,269	94,279	4,225
竹 造 Bamboo	240	12,239	2,064
住家用 Residence	2	1,037	774
營業用 Business	12	3,628	646
非住家非營業用 Non-Residence · Non-Business	—	31	168
全部免稅及部份免稅 Exempt House	226	7,543	475

Table 8. Sources of House Tax (Cont.)

公有 Public			私有 Private		
戶數 Number of House	面積 Area	現值 Value	戶數 Number of House	面積 Area	現值 Value
2,410	316,620	282,860	24,546	2,133,156	1,827,425
13	1,915	2,247	4,009	672,121	740,221
48	7,969	8,984	3,980	317,805	288,385
5	1,767	1,497	296	43,999	43,200
2,344	304,969	270,133	16,261	1,099,232	755,620
23	1,208	720	401	28,026	16,508
—	—	—	13	2,959	2,496
—	—	—	87	3,436	2,238
—	—	—	10	996	574
23	1,208	720	291	20,635	11,201
1	136	58	33	3,364	3,006
—	—	—	8	1,483	1,487
—	—	—	2	233	160
—	—	—	2	169	177
1	136	58	21	1,479	1,182
2,885	225,259	126,044	7,234	424,202	291,770
10	1,767	1,711	256	46,798	48,571
30	2,375	1,422	1,305	86,900	79,589
2	183	210	73	7,090	4,503
2,843	220,935	122,701	5,600	283,414	159,106
14	595	17	1,264	95,253	4,516
—	—	—	2	328	240
—	—	—	7	1,241	68
—	—	—	—	—	—
14	595	17	1,255	93,684	4,208
5	235	9	235	12,004	2,055
—	—	—	2	1,037	774
—	—	—	12	3,628	646
—	—	—	—	31	168
5	235	9	221	7,308	466

Unit { Area : m²
Amount : N.T.\$1,000

表 9 使用牌照稅稅源 ①

單位：件數

年 度 (月) 別 Fiscal Year (Month)			合 計 Grand Total		小汽車② Sedan	
			應 稅 Taxable	免 稅 Exempt	應 稅 Taxable	免 稅 Exempt
90	年 度	FY2001	728,650	15,673	655,831	14,963
91	年 度	FY2002	727,666	12,309	653,848	11,264
92	年 度	FY2003	745,295	13,223	668,657	12,167
93	年 度	FY2004	778,892	13,965	696,942	12,605
94	年 度	FY2005	808,646	12,591	720,200	11,999
95	年 度	FY2006	735,342	17,237	642,890	16,577
96	年 度	FY2007	742,355	16,855	650,569	16,391
97	年 度	FY2008	746,054	16,177	644,206	15,696
98	年 度	FY2009	740,831	17,330	638,594	16,937
99	年 度	FY2010	760,699	17,301	654,886	16,779
	1	月 Jan.	11,029	1,284	9,638	1,271
	2	月 Feb.	11,461	1,031	10,031	1,001
	3	月 Mar.	44,722	1,839	39,271	1,828
	4	月 Apr.	382,407	1,799	334,831	1,783
	5	月 May	177,148	1,381	156,482	1,378
	6	月 June	11,495	1,357	9,984	1,332
	7	月 July	11,845	1,557	10,296	1,547
	8	月 Aug.	13,172	1,415	11,289	1,360
	9	月 Sep.	8,857	1,438	7,408	1,285
	10	月 Oct.	24,597	1,358	17,486	1,288
	11	月 Nov.	55,960	1,411	41,292	1,344
	12	月 Dec.	8,006	1,431	6,878	1,362

資料來源：根據本處機會稅科資料編製。

附 註：①本表臨時牌照、試車牌照及外賓車輛不予計列。

②小汽車、大汽車、載貨汽車中均分為自用與營業用，自用全年開徵1次。營業用分兩期開徵，表列數字均依照年度終結累計數填列。

③機器腳踏車中包括重型與輕型機車。

Table 9. Sources of Vehicle License Tax ①

Unit : Case

大汽車② Bus		載貨汽車② Truck		機器腳踏車③ Motorcycle	
應 稅 Taxable	免 稅 Exempt	應 稅 Taxable	免 稅 Exempt	應 稅 Taxable	免 稅 Exempt
5,735	292	66,460	417	624	1
6,043	671	66,829	374	946	—
6,265	330	67,907	698	2,466	28
6,533	1,073	71,653	252	3,764	35
6,424	299	77,151	285	4,871	8
6,418	398	80,153	246	5,881	16
6,639	216	84,277	241	870	7
6,582	257	87,197	220	8,069	4
6,682	213	86,878	168	8,677	12
7,535	318	88,809	171	9,469	33
115	3	1,070	8	206	2
98	14	1,161	16	171	—
244	9	4,030	2	1,177	—
2,122	6	40,429	8	5,025	2
974	1	17,983	2	1,709	—
158	23	1,185	2	168	—
229	—	1,088	9	232	1
296	20	1,398	35	189	—
191	107	1,088	45	170	1
1,310	60	5,668	10	133	—
1,650	42	12,895	24	123	1
148	33	814	10	166	26

表 10 契 稅 稅 源

金額單位：新臺幣千元

年 度 (月) 別 Fiscal Year (Month)			合 計 Total		買 賣 契 Sale		典 權 契 Mortgage	
			件 數 Cases	契 價 Deed Value	件 數 Cases	契 價 Deed Value	件 數 Cases	契 價 Deed Value
90	年 度	FY2001	43,154	23,256,160	36,573	20,299,680	—	—
91	年 度	FY2002	54,891	28,199,291	47,807	24,950,666	—	—
92	年 度	FY2003	68,131	35,672,708	59,655	32,068,188	—	—
93	年 度	FY2004	74,604	41,478,262	66,304	37,216,205	6	1,930
94	年 度	FY2005	78,805	42,521,645	70,956	39,447,405	2	183
95	年 度	FY2006	79,012	41,555,453	71,997	38,820,971	—	—
96	年 度	FY2007	73,683	41,980,833	65,634	38,907,839	—	—
97	年 度	FY2008	75,310	41,816,490	67,242	38,369,514	—	—
98	年 度	FY2009	74,931	41,053,558	66,802	38,260,775	1	486
99	年 度	FY2010	75,298	40,464,169	66,392	37,287,407	1	0
	1 月	Jan.	9,029	4,178,786	7,386	3,722,938	—	—
	2 月	Feb.	6,717	3,145,645	5,630	2,846,157	—	—
	3 月	Mar.	4,373	2,214,968	3,783	1,980,630	—	—
	4 月	Apr.	7,046	4,414,835	6,346	4,119,285	—	—
	5 月	May	6,638	3,503,634	6,056	3,341,344	—	—
	6 月	June	6,657	3,875,293	6,041	3,583,952	—	—
	7 月	July	5,717	3,048,413	5,082	2,767,048	—	—
	8 月	Aug.	4,666	3,103,912	4,160	2,865,081	1	0
	9 月	Sep.	5,283	2,541,487	4,773	2,333,972	—	—
	10 月	Oct.	5,905	3,191,253	5,341	3,018,777	—	—
	11 月	Nov.	5,877	3,123,911	5,270	2,829,955	—	—
	12 月	Dec.	7,390	4,122,033	6,524	3,878,270	—	—

資料來源：根據本處財產稅科資料編製。

附 註：本表件數含應稅與免稅。

Table 10. Sources of Deed Tax

Unit : N.T.\$1,000

交換契 Exchange		贈與契 Donation		分割契 Division		占有契 Staking	
件數 Cases	契價 Deed Value	件數 Cases	契價 Deed Value	件數 Cases	契價 Deed Value	件數 Cases	契價 Deed Value
971	1,123,037	5,481	1,800,117	129	33,326	—	—
1,035	1,296,544	5,960	1,929,986	89	22,095	—	—
913	990,596	7,318	2,214,595	245	399,329	—	—
891	1,281,176	7,054	2,265,958	348	712,349	1	644
938	927,672	6,672	1,891,870	236	254,221	1	294
926	1,019,933	5,912	1,519,979	173	193,656	4	914
1,348	1,345,151	6,613	1,688,921	88	38,922	—	—
1,308	1,306,651	6,590	1,721,469	170	418,856	—	—
1,013	911,399	7,015	1,854,852	100	26,046	—	—
894	815,303	7,914	2,207,685	97	153,774	—	—
48	42,905	1,583	362,949	12	49,993	—	—
48	47,924	1,035	251,076	4	488	—	—
105	108,278	481	124,220	4	1,841	—	—
69	70,682	618	155,195	13	69,673	—	—
55	16,652	521	145,248	6	391	—	—
93	132,790	515	142,458	8	16,093	—	—
187	157,885	439	122,064	9	1,417	—	—
55	39,624	448	198,900	2	307	—	—
56	80,144	449	127,140	5	231	—	—
51	30,917	513	141,558	—	—	—	—
78	52,608	511	232,895	18	8,453	—	—
49	34,895	801	203,981	16	4,887	—	—

表 11 印花稅稅源

單位：新臺幣千元

年 度 (月) 別 Fiscal Year (Month)	合 計① Total	出 售 印 花 稅 票 Taxes Stamps	總		
			金融業 Finance	保 險 業 Insurance	傳 播 業 Broadcasting
95 年 度 FY2006	3,741,648	713,340	1,398,279	655,190	4,077
96 年 度 FY2007	3,854,893	641,807	1,430,520	813,459	2,499
97 年 度 FY2008	4,555,750	755,125	1,398,692	896,879	2,451
98 年 度 FY2009	3,890,354	568,107	1,093,360	634,146	2,067
99 年 度 FY2010	4,061,562	565,080	1,138,041	575,952	2,035
1 月 Jan.	560,779	46,982	205,071	90,937	367
2 月 Feb.	85,243	50,407	36	—	1
3 月 Mar.	535,082	28,903	172,938	102,945	328
4 月 Apr.	95,860	33,342	1,964	—	—
5 月 May	569,671	38,250	188,208	96,714	307
6 月 June	123,946	57,343	—	—	—
7 月 July	600,132	68,853	186,014	94,377	412
8 月 Aug.	136,286	72,247	11	—	—
9 月 Sept.	585,852	56,045	185,967	99,832	345
10 月 Oct.	91,991	38,305	59	—	—
11 月 Nov.	554,226	36,287	197,772	91,146	275
12 月 Dec.	122,496	38,117	0	—	—

資料來源：根據本處機會稅科資料編製。

附 註：①指本年度實徵數。

Table 11. Sources of Stamp Tax

Unit : N.T.\$1,000

繳 Total Payment				違章補繳 Payment on Tax Evasion
公用事業 Utilities	承攬契據 Construction agreements	財產契據 Real Estate Deed	其他 Others	
11,740	390,094	226,556	342,311	60
11,729	389,502	249,244	316,019	114
14,085	451,229	265,633	771,592	65
19,497	384,248	279,449	909,358	122
22,504	391,806	330,777	1,035,364	3
4,888	22,918	19,735	169,880	0
—	16,004	16,617	2,178	—
2,832	31,731	33,841	161,561	2
—	30,947	28,864	743	—
3,779	40,349	28,647	173,417	—
—	38,781	25,832	1,989	—
3,326	35,971	25,325	185,854	—
—	41,063	22,966	—	—
3,736	44,742	23,962	171,222	—
—	22,110	30,206	1,310	0
3,942	27,751	30,011	167,042	—
—	39,437	44,771	170	0

表 12 娛 樂 稅 稅 源 ①

金額單位：新臺幣元

年 度 (月) 別 Fiscal Year (Month)			合 計 Total		電 影 Movies	
			家 數 Unit	實 徵 稅 額 Net Amount Remitted	家 數 Unit	實 徵 稅 額 Net Amount Remitted
90	年 度	FY2001	1,842	189,379,072	41	41,953,868
91	年 度	FY2002	1,811	182,915,909	47	41,456,426
92	年 度	FY2003	2,020	187,440,041	45	33,571,341
93	年 度	FY2004	1,972	220,654,104	52	42,363,492
94	年 度	FY2005	2,308	242,087,524	44	47,458,117
95	年 度	FY2006	2,037	243,999,753	40	48,012,314
96	年 度	FY2007	1,859	197,243,270	38	46,686,982
97	年 度	FY2008	1,781	212,488,992	37	39,388,243
98	年 度	FY2009	1,718	210,022,962	33	42,732,259
99	年 度	FY2010	1,671	226,872,556	36	52,681,026
1	月	Jan.	1,716	19,271,987	34	5,716,689
2	月	Feb.	1,680	19,811,653	34	5,613,902
3	月	Mar.	1,705	18,726,403	35	4,547,936
4	月	Apr.	1,697	18,649,724	34	3,551,986
5	月	May	1,713	20,183,092	34	3,117,369
6	月	June	1,687	17,763,472	35	4,541,144
7	月	July	1,708	18,161,956	35	4,152,178
8	月	Aug.	1,682	19,029,999	35	6,006,567
9	月	Sept.	1,696	17,546,312	35	5,112,849
10	月	Oct.	1,697	17,909,669	35	3,568,031
11	月	Nov.	1,683	19,782,125	36	3,129,139
12	月	Dec.	1,671	20,036,164	36	3,623,236

資料來源：根據本處機會稅科資料編製。

附 註：①93年以前家數為實徵家數，實徵稅額為本年度實徵數；94年起家數為自動報繳及查定之家數，實徵稅額為實徵淨額。

②其他欄內包括臨時公演及夜總會、戲劇等。

Table 12. Sources of Amusement Tax ①

Unit : N.T.\$1

歌廳 Sing Halls		撞球場 Billiards Halls		保齡球 Bowling Alleys	
家數 Unit	實徵稅額 Net Amount Remitted	家數 Unit	實徵稅額 Net Amount Remitted	家數 Unit	實徵稅額 Net Amount Remitted
1	342,603	119	5,317,467	7	3,072,541
—	84,066	102	3,925,387	7	1,197,845
—	381	117	3,408,956	7	625,691
—	—	100	3,515,901	6	787,323
—	—	98	3,529,103	5	778,196
1	36,493	85	3,121,034	5	714,498
1	72,420	3	1,533,854	—	389,013
1	72,420	—	125,365	—	—
1	72,180	—	49,682	—	—
1	72,300	—	42,342	—	—
1	5,975	—	—	—	—
1	6,035	—	—	—	—
1	6,035	—	18,076	—	—
1	12,070	—	—	—	—
1	6,035	—	5,387	—	—
1	—	—	—	—	—
1	6,035	—	7,970	—	—
1	6,035	—	3,994	—	—
1	6,035	—	—	—	—
1	5,975	—	—	—	—
1	6,035	—	—	—	—
1	6,035	—	6,915	—	—

表 12 娛 樂 稅 稅 源 ① (續)

金額單位：新臺幣元

年 度 (月) 別 Fiscal Year (Month)			高爾夫球練習場 Golf		舞廳 (場) Dance Halls		電子遊戲機 Electric Toys	
			家數 Unit	實徵稅額 Net Amount Remitted	家數 Unit	實徵稅額 Net Amount Remitted	家數 Unit	實徵稅額 Net Amount Remitted
90	年 度	FY2001	14	2,955,141	34	23,446,363	415	26,468,513
91	年 度	FY2002	16	3,441,287	39	26,395,126	420	27,598,443
92	年 度	FY2003	12	2,280,719	39	21,992,724	360	21,151,944
93	年 度	FY2004	13	4,930,744	43	22,843,408	362	21,320,140
94	年 度	FY2005	13	5,310,997	46	24,977,469	138	22,193,156
95	年 度	FY2006	13	3,846,895	42	22,974,644	111	9,239,571
96	年 度	FY2007	13	2,407,224	32	17,620,681	86	8,960,627
97	年 度	FY2008	14	-6,539,283	32	15,664,322	78	8,313,668
98	年 度	FY2009	14	3,003,059	27	13,659,294	78	6,683,071
99	年 度	FY2010	14	3,092,520	28	12,137,962	70	6,257,564
1	月	Jan.	13	321,542	26	967,509	78	478,162
2	月	Feb.	14	228,326	27	847,367	76	531,092
3	月	Mar.	14	197,082	27	1,046,556	77	572,630
4	月	Apr.	14	231,597	28	984,299	77	548,724
5	月	May	14	250,793	28	1,014,982	78	497,825
6	月	June	14	277,103	28	1,077,437	76	533,948
7	月	July	14	249,934	28	985,455	75	564,303
8	月	Aug.	14	257,302	31	1,151,134	73	527,840
9	月	Sept.	14	266,510	30	1,051,825	72	452,134
10	月	Oct.	14	248,561	29	1,038,722	71	486,924
11	月	Nov.	14	274,072	30	1,047,900	71	512,265
12	月	Dec.	14	289,698	28	924,776	70	551,717

Table 12. Sources of Amusement Tax ① (Cont.)

Unit : N.T.\$1

有節目餐飲業 Entertainment Restaurants		MTV等視聽業 MTV Audiovisual Services		其他② Others	
家數 Unit	實徵稅額 Net Amount Remitted	家數 Unit	實徵稅額 Net Amount Remitted	家數 Unit	實徵稅額 Net Amount Remitted
28	8,654,417	998	58,541,861	185	18,626,298
37	6,872,391	983	54,798,539	160	17,146,399
33	5,061,280	1,255	77,335,200	152	22,011,805
35	2,920,937	1,173	99,985,972	188	23,692,076
43	3,328,523	1,376	108,439,846	545	26,072,117
41	5,183,399	1,330	103,915,313	369	46,955,592
37	5,440,419	1,262	77,130,597	387	37,001,453
29	5,442,995	1,243	93,469,130	347	56,552,132
31	3,977,099	1,184	77,448,808	350	62,397,510
37	3,747,894	1,143	76,850,740	342	71,990,208
32	305,674	1,192	6,167,747	340	5,308,689
33	205,859	1,187	6,436,320	308	5,942,752
35	246,268	1,177	8,117,734	339	3,974,086
36	432,842	1,181	5,978,567	326	6,909,639
35	311,697	1,176	5,914,867	347	9,064,137
35	348,226	1,163	6,170,664	335	4,814,950
37	304,739	1,171	6,392,048	347	5,499,294
35	317,960	1,158	6,565,462	335	4,193,705
36	310,165	1,158	6,261,304	350	4,085,490
35	298,565	1,145	5,948,455	367	6,314,436
36	337,153	1,139	6,609,558	356	7,866,003
37	328,746	1,143	6,288,014	342	8,017,027

表 13 違章漏稅案件處理及財務罰鍰執行情形表

單位 { 件數：件
金額：新臺幣千元

年度及稅目別 Fiscal Year & Item of Tax	受理情形 No. of Cases Accepted			本期審理情形	
	合計 Total	上期末 結件數 Unclosed Cases of Last Term	本期受 理件數 Cases Accepted in this Term	依法免 議件數 Cases Not Indictable	依法免 罰件數 Fine Free Cases
90 年 度 FY2001	23,786	862	22,924	142	4,181
91 年 度 FY2002	19,087	723	18,364	166	4,924
92 年 度 FY2003	2,646	4	2,642	15	75
93 年 度 FY2004	2,921	8	2,913	18	122
94 年 度 FY2005	5,082	347	4,735	68	100
95 年 度 FY2006	3,909	61	3,848	80	105
96 年 度 FY2007	5,408	232	5,176	199	73
97 年 度 FY2008	6,799	143	6,656	368	36
98 年 度 FY2009	7,725	37	7,688	398	186
99 年 度 FY2010	14,445	147	14,298	576	2,976
地 價 稅 Land Value Tax	7	2	5	—	1
土 地 增 值 稅 Land Value Increment Tax	1	—	1	—	1
房 屋 稅 House Tax	4	1	3	1	1
使 用 牌 照 稅 Vehicle License Tax	14,411	143	14,268	572	2,967
契 稅 Deed Tax	—	—	—	—	—
印 花 稅 Stamp Tax	7	—	7	1	1
娛 樂 稅 Amusement Tax	15	1	14	2	5

資料來源：根據本處稅務管理科資料編製。

附 註：91年度以前資料包括營業稅，92年1月1日起營業稅由財政部臺北市國稅局徵收，自92年度起資料不含營業稅。

Table 13. The Management of Cases of Tax Evasion Against Law
and Execution Status of Fine

Unit: { Case
N.T.\$1,000

Cases Interrogated in This Term			本期繳納及移送情形 Cases of Find Paid and Transferred to Law Court in This Term					
處罰 Cases Fined		未結 件數 Cases Unclosed	合計 Total		自行繳納 Paid		移送執行 Transferred to Law Court	
件數 Cases	金額 Amount		件數 Cases	金額 Amount	件數 Cases	金額 Amount	件數 Cases	金額 Amount
18,740	5,066,716	723	16,588	4,314,365	13,520	341,999	3,068	3,972,366
13,926	8,836,752	71	16,161	4,390,358	12,688	290,118	3,473	4,100,240
2,548	91,764	8	2,810	63,901	2,563	47,894	247	16,007
2,434	55,723	347	3,024	90,848	2,752	75,900	272	14,948
4,853	98,832	61	3,342	82,690	3,303	78,801	39	3,889
3,492	59,977	232	3,867	82,339	3,053	53,577	814	28,762
4,993	110,999	143	5,351	93,588	3,070	36,461	2,281	57,127
6,358	187,241	37	6,649	141,108	3,567	56,162	3,082	84,946
6,994	142,501	147	9,527	177,289	2,991	56,029	6,536	121,260
10,633	230,263	260	13,542	253,119	4,703	42,138	8,839	210,981
6	240	—	5	196	5	196	—	—
—	—	—	17	673	17	673	—	—
2	1,528	—	2	1,528	2	1,528	—	—
10,614	227,991	258	13,472	248,086	4,643	39,290	8,829	208,796
—	—	—	—	—	—	—	—	—
5	94	—	8	1,216	6	27	2	1,189
6	410	2	38	1,420	30	424	8	996

表 13 違章漏稅案件處理及財務罰鍰執行情形表 (續)

單位 { 件數：件
金額：新臺幣千元

年度及稅目別 Fiscal Year & Item of Tax	更正註銷案件 Case of Revising or Cancelling		截至本期未繳未移送 Cases of Not Transferred of Fined		本 期	
					合計 Total	
	件 數 Cases	金 額 Amount	件 數 Cases	金 額 Amount	件 數 Cases	金 額 Amount
90 年 度 FY2001	- 601	2,485,976	11,992	15,773,223	881	1,170,931
91 年 度 FY2002	- 459	3,011,010	10,673	18,167,057	1,009	1,008,729
92 年 度 FY2003	- 285	-458	3,473	956,196	121	5,030
93 年 度 FY2004	- 318	24,577	3,288	898,675	182	5,898
94 年 度 FY2005	- 295	15,072	5,208	903,209	186	8,609
95 年 度 FY2006	- 224	26,333	5,239	859,127	329	11,284
96 年 度 FY2007	- 305	10,162	5,904	886,003	1,106	31,902
97 年 度 FY2008	- 908	30,551	8,284	943,501	2,576	59,340
98 年 度 FY2009	-1,399	24,282	10,086	977,070	4,341	118,649
99 年 度 FY2010	-1,745	15,011	13,650	1,056,004	6,478	148,069
地 價 稅 Land Value Tax	-	-25	-	-14,487	-	-
土 地 增 值 稅 Land Value Increment Tax	- 16	1	34	77,087	-	488
房 屋 稅 House Tax	-	-	3	48,746	-	-
使 用 牌 照 稅 Vehicle License Tax	-1,740	4,458	13,242	324,006	6,445	137,438
契 稅 Deed Tax	-	-	20	227,568	-	-
印 花 稅 Stamp Tax	- 1	1,059	331	49,224	4	1,738
娛 樂 稅 Amusement Tax	12	9,518	20	343,860	29	8,405

Table 13. The Management of Cases of Tax Evasion Against Law and Execution Status of Fine (Cont.)

Unit: { Case
N.T.\$1,000

執行情形 Cases Executed in This Term						截至本期未執行案件 Cases Unexecuted	
移送繳納 Fined Paid		發給執行憑證 Giving Executive Evidence		移送駁回或撤回 Cases of Withdrawn or Rejected			
件數 Cases	金額 Amount	件數 Cases	金額 Amount	件數 Cases	金額 Amount	件數 Cases	金額 Amount
153	25,214	618	736,383	110	409,334	8,910	8,393,831
552	50,279	310	214,715	147	743,735	11,374	11,485,342
68	2,803	46	1,255	7	972	1,140	565,386
95	3,717	74	1,837	13	344	1,230	574,436
72	5,145	84	2,335	30	1,129	1,083	569,716
147	6,671	175	4,364	7	249	1,568	587,194
388	12,275	675	17,291	43	2,336	2,743	612,419
813	17,424	1,695	39,871	68	2,045	3,249	638,025
1,405	26,010	2,829	90,581	107	2,058	5,444	640,636
1,750	31,268	4,584	113,901	144	2,900	7,805	703,548
—	—	—	—	—	—	3	1,617
—	488	—	—	—	—	43	101,562
—	—	—	—	—	—	9	39,252
1,743	29,063	4,558	105,475	144	2,900	7,499	174,381
—	—	—	—	—	—	11	312,380
2	1,411	2	327	—	—	167	67,039
5	306	24	8,099	—	—	73	7,317

表 14 各項稅捐滯納案件移送執行情形

金額單位：新臺幣元

年度及稅目別 Fiscal Year & Item of Tax	移送執行數 ^① Executed cases		執行徵起數(1) Executive Levied Tax		掣發債權憑證數(2) Giving Executive Evidence	
	件數 Cases	金額 Amount	件數 Cases	金額 Amount	件數 Cases	金額 Amount
90 年度 FY2001	84,517	4,103,105,521	6,325	219,190,150	7,162	919,929,015
91 年度 FY2002 ^②	104,114	4,150,502,676	38,949	925,600,707	8,670	144,081,833
92 年度 FY2003	82,975	2,528,705,120	33,980	678,770,421	12,313	105,138,623
93 年度 FY2004	79,553	1,393,535,195	36,486	756,379,529	16,963	147,329,015
94 年度 FY2005	51,283	1,595,546,632	32,601	588,246,111	23,519	167,858,366
95 年度 FY2006	81,754	1,671,258,452	44,204	1,082,993,724	36,292	240,778,668
96 年度 FY2007	82,875	1,058,039,055	46,559	827,587,893	61,579	497,154,171
97 年度 FY2008	76,381	1,024,567,477	39,497	611,348,255	50,078	439,371,016
98 年度 FY2009	86,642	1,070,882,804	38,327	667,009,679	51,666	481,404,542
99 年度 FY2010	80,769	842,479,642	35,215	573,963,337	54,967	843,341,510
地 價 稅 Land Value Tax	21,953	252,841,725	11,552	264,192,834	13,509	197,488,750
土 地 增 值 稅 Land Value Increment Tax	20	11,917,647	3	6,562,404	38	25,289,309
房 屋 稅 House Tax	12,245	143,060,268	8,281	105,425,214	9,392	282,635,109
使 用 牌 照 稅 Vehicle License Tax	43,584	312,774,226	14,652	127,451,983	29,325	212,176,536
契 稅 Deed Tax	51	1,306,282	69	1,302,414	26	656,131
印 花 稅 Stamp Tax	1	28,916	1	362	5	180,398
娛 樂 稅 Amusement Tax	2,915	7,332,692	657	1,631,892	2,672	9,169,195
罰 鍰 ^③ Punitive Fune Revenue	—	113,217,886	—	67,396,234	—	115,746,082

資料來源：根據本處稅務管理科資料編製。

附 註：①包括以前年度移送未執行結轉數。

②91年度以前資料包括營業稅，92年1月1日起營業稅由財政部臺北市國稅局徵收，自92年度起資料不含營業稅。

③罰鍰係指本稅以外之短估金、滯(息)報金、滯納金及加計利息等之合計數，為附加稅，故不計件數。

Table 14. The Status of Delayed Case Transferred to Execution

Unit : N.T.\$1

撤退案數(3) Cases of Withdrawn		稅捐處結案數(1+2+3=4) Closed Cases		移送尚未執行數 Unexecuted Cases	
件數 Cases	金額 Amount	件數 Cases	金額 Amount	件數 Cases	金額 Amount
1,171	188,084,363	14,658	1,327,203,528	112,100	5,590,547,581
1,844	297,829,988	49,463	1,367,512,528	160,834	7,999,413,304
1,465	125,097,684	47,758	909,006,728	153,711	4,260,705,299
2,145	97,238,093	55,594	1,000,946,637	171,224	3,701,233,044
4,248	282,299,009	60,368	1,038,403,486	151,141	3,993,496,359
4,074	176,829,888	84,570	1,500,602,280	144,239	3,996,599,528
3,946	101,388,745	112,084	1,426,130,809	111,010	3,564,275,012
2,338	104,810,618	91,913	1,155,529,889	92,189	3,380,106,899
1,977	35,843,492	91,970	1,184,257,713	83,718	3,209,836,714
1,851	24,838,280	92,033	1,442,143,127	70,335	2,560,047,010
414	12,143,739	25,475	473,825,323	19,370	918,403,541
—	—	41	31,851,713	82	569,869,111
389	4,186,318	18,062	392,246,641	13,943	426,035,429
993	5,690,444	44,970	345,318,963	34,657	252,164,203
3	62,202	98	2,020,747	35	1,833,007
—	—	6	180,760	10	783,781
52	114,055	3,381	10,915,142	2,238	8,204,871
—	2,641,522	—	185,783,838	—	382,753,067

表 15 查(核)定開徵數及未徵數情形

單位 { 件數：件
金額：新臺幣千元

一. 本年度

年度及稅目別 Fiscal Year & Item of Tax	查(核)定開徵數 Opening Collection for Assessed(Verified) (1)		實徵數 Tax Collected (2)		減免註銷數 Cancelled (3)		逾徵收 期限數 Overdue (4)	
	件數 Cases	金額 Amount	件數 Cases	金額 Amount	件數 Cases	金額 Amount	件數 Cases	金額 Amount
	95 年度 FY2006	2,773,589	57,124,500	2,662,442	53,240,759	13,422	1,519,942	—
96 年度 FY2007	2,878,351	63,967,732	2,752,609	59,432,733	35,277	2,260,374	—	—
97 年度 FY2008	2,903,841	58,916,092	2,800,117	54,454,995	21,525	2,264,995	—	—
98 年度 FY2009	2,937,340	57,788,816	2,832,920	54,984,201	24,194	1,145,170	—	—
99 年度 FY2010	3,025,499	62,977,206	2,903,255	59,320,680	44,195	1,964,206	1	2
地價稅 Land Value Tax	862,098	21,015,920	826,337	19,623,816	1,616	617,788	—	—
土地增值稅 Land Value Increment Tax	88,410	18,091,999	85,337	16,718,463	1,762	879,200	—	—
房屋稅 House Tax	1,041,234	10,720,320	1,014,886	10,486,926	17,706	133,569	1	2
使用牌照稅 Vehicle License Tax	826,495	6,824,463	784,973	6,414,167	19,123	275,327	—	—
契稅 Deed Tax	76,660	2,372,223	74,591	2,314,251	1,326	36,793	—	—
印花稅 Stamp Tax	99,749	3,521,780	94,587	3,496,482	1,583	4,694	—	—
娛樂稅 Amusement Tax	21,482	233,352	19,488	224,986	561	3,351	—	—
罰鍰 Fine	9,371	197,148	3,056	41,589	518	13,483	—	—

資料來源：根據本處稅務管理科資料編製。

附註：1.本表以開徵始日為統計基礎。

2.第(1)欄之前年度資料，係指原開徵始日在上年度12月31日以前之查(核)定開徵稅款，未逾徵收期間而仍未徵起者。

3.實徵數之件數及金額未包含實徵當查定部分。

Table 15. The Management of Opening Collection for Assessed (Verified) and of Tax Not Collected

Unit: { Case
N.T.\$1,000

1. Current Year

逾核課期限數 Excess Assessment (5)		未徵數餘額 Balance of Tax Not Collected					
		合計 Total (6)=(1)-(2)-(3)-(4)-(5)		繳款書未送達 未徵數 Have Not Been Served the Payment Notice		未逾限繳日 未徵數 Have Not Exceeded the Deadline of Payment	
件數 Cases	金額 Amount	件數 Cases	金額 Amount	件數 Cases	金額 Amount	件數 Cases	金額 Amount
—	—	97,725	2,363,799	62,756	1,110,842	14,364	525,905
105	637	90,360	2,273,988	51,190	964,864	17,542	793,753
58	304	82,141	2,195,798	37,239	1,115,111	17,630	563,775
18	506	80,208	1,658,939	31,549	549,377	24,395	694,328
100	839	77,948	1,691,479	31,294	606,350	21,096	615,821
5	67	34,140	774,249	27,467	309,026	5,629	281,214
—	—	1,311	494,337	538	272,498	765	218,616
5	6	8,636	99,817	750	4,499	3,676	19,810
90	765	22,309	134,204	1,687	8,308	5,401	29,798
—	—	743	21,179	75	1,874	665	19,249
—	—	3,579	20,603	88	362	3,487	20,240
—	—	1,433	5,014	320	1,715	295	1,192
—	—	5,797	142,076	369	8,068	1,178	25,703

表 15 查(核)定開徵數及未徵數情形 (續1)

單位 { 件數：件
金額：新臺幣千元

一.本年度

年度及稅目別 Fiscal Year & Item of Tax	未徵數餘額							
	行政救濟 未徵數 Administrative Remedies		分期繳納 未徵數 Pay by Stages		特殊原因 未徵數 Special Reason		欠	
							小計	
	件數 Cases	金額 Amount	件數 Cases	金額 Amount	件數 Cases	金額 Amount	件數 Cases	金額 Amount
95 年度 FY2006	484	279,442	—	—	282	54	19,839	447,556
96 年度 FY2007	493	145,460	—	—	254	411	20,881	369,500
97 年度 FY2008	96	78,543	—	—	190	82	26,986	438,288
98 年度 FY2009	177	47,956	1	228	162	130	23,924	366,921
99 年度 FY2010	385	100,132	—	—	943	191	24,230	368,986
地 價 稅 Land Value Tax	78	60,817	—	—	203	101	763	123,090
土 地 增 值 稅 Land Value Increment Tax	1	1,214	—	—	—	—	7	2,009
房 屋 稅 House Tax	260	37,125	—	—	61	9	3,889	38,373
使 用 牌 照 稅 Vehicle License Tax	30	273	—	—	669	79	14,522	95,747
契 稅 Deed Tax	—	—	—	—	—	—	3	57
印 花 稅 Stamp Tax	—	—	—	—	1	0	3	2
娛 樂 稅 Amusement Tax	—	—	—	—	5	1	813	2,107
罰 鍰 Fine	16	703	—	—	4	1	4,230	107,601

Table 15. The Management of Opening Collection for Assessed
(Verified) and of Tax Not Collected (Cont.1)

1. Current Year								Unit: { Case N.T.\$1,000
Balance of Tax Not Collected								
稅		數		Pending Tax Arrears		其他		
送達未逾滯納期 Service of Notice Has Not Exceeded Delinquency Period		移送執行未結 Transferred to Law Court Not Yet Closed		執行憑證數 Executive Evidence		其他 Others		
件數 Cases	金額 Amount	件數 Cases	金額 Amount	件數 Cases	金額 Amount	件數 Cases	金額 Amount	
1,391	54,377	13,561	162,154	146	425	4,741	230,600	
1,689	56,578	13,085	155,273	380	2,791	5,727	154,858	
5,736	56,020	11,990	191,763	756	6,721	8,504	183,784	
2,392	115,391	14,874	153,142	760	7,473	5,898	90,915	
3,381	30,033	14,261	170,109	2,144	24,500	4,444	144,343	
285	8,043	262	2,413	10	46	206	112,589	
—	—	—	—	—	—	7	2,009	
541	2,224	1,439	27,427	18	73	1,891	8,650	
2,145	13,364	9,234	63,435	1,401	7,545	1,742	11,402	
—	—	1	39	—	—	2	18	
3	2	—	—	—	—	—	—	
146	381	443	1,275	121	227	103	223	
261	6,020	2,882	75,519	594	16,611	493	9,451	

表 15 查(核)定開徵數及未徵數情形 (續2)

單位 { 件數：件
金額：新臺幣千元

二. 以前年度

年度及稅目別 Fiscal Year & Item of Tax	查(核)定開徵數 Opening Collection for Assessed(Verified) (1)		實徵數 Tax Collected (2)		減免註銷數 Cancelled (3)		逾徵收 期限數 Overdue (4)	
	件數 Cases	金額 Amount	件數 Cases	金額 Amount	件數 Cases	金額 Amount	件數 Cases	金額 Amount
	95 年度 FY2006	357,264	7,804,649	111,040	2,635,760	20,231	440,277	7,630
96 年度 FY2007	332,987	6,795,671	113,685	1,982,615	8,668	288,307	27,033	207,574
97 年度 FY2008	282,756	6,254,583	105,130	2,013,664	3,036	203,823	19,823	181,193
98 年度 FY2009	247,442	5,940,217	93,329	2,228,577	3,983	72,532	16,641	205,543
99 年度 FY2010	235,711	4,934,146	98,006	1,424,320	1,372	227,162	19,741	406,871
地價稅 Land Value Tax	79,974	1,910,748	43,052	708,950	330	13,100	4,828	98,666
土地增值稅 Land Value Increment Tax	2,006	1,241,745	1,470	370,520	321	198,125	21	16,101
房屋稅 House Tax	40,095	861,352	15,613	140,369	357	7,923	6,232	218,418
使用牌照稅 Vehicle License Tax	89,831	552,081	30,102	132,100	-219	2,464	6,180	43,961
契稅 Deed Tax	1,026	24,543	818	17,324	134	4,072	19	892
印花稅 Stamp Tax	2,709	16,827	2,578	21,285	113	-5,498	3	96
娛樂稅 Amusement Tax	8,360	32,041	976	1,955	49	877	2,200	11,777
罰鍰 Fine	11,710	294,809	3,397	31,817	287	6,100	258	16,960

Table 15. The Management of Opening Collection for Assessed (Verified) and of Tax Not Collected (Cont.2)

Unit: { Case
N.T.\$1,000

逾核課期限數 Excess Assessment (5)		2. Previous Year 未徵數餘額 Balance of Tax Not Collected					
		合計 Total (6)=(1)-(2)-(3)-(4)-(5)		繳款書未送達 未徵數 Have Not Been Served the Payment Notice		未逾限繳日 未徵數 Have Not Exceeded the Deadline of Payment	
件數 Cases	金額 Amount	件數 Cases	金額 Amount	件數 Cases	金額 Amount	件數 Cases	金額 Amount
—	—	218,363	4,675,959	34,885	272,769	3,479	44,856
9,397	73,505	174,204	4,243,671	15,918	165,857	2,650	55,015
3,748	32,201	151,019	3,823,702	5,862	132,237	2,325	109,974
1,627	13,855	131,862	3,419,710	1,394	134,308	774	11,154
867	8,942	115,725	2,866,850	1,096	65,705	494	12,452
457	6,170	31,307	1,083,862	719	13,654	116	1,348
—	—	194	656,999	50	49,796	3	8,268
94	905	17,799	493,737	28	93	47	163
297	1,671	53,471	371,884	272	1,804	290	1,825
—	—	55	2,256	—	—	—	—
—	—	15	943	—	—	—	—
8	23	5,127	17,408	2	4	—	—
11	173	7,757	239,759	25	355	38	847

表 15 查(核)定開徵數及未徵數情形 (續3完)

 單位 { 件數：件
 金額：新臺幣千元

二.以前年度

年度及稅目別 Fiscal Year & Item of Tax	未徵數餘額							
	行政救濟 未徵數 Administrative Remedies		分期繳納 未徵數 Pay by Stages		特殊原因 未徵數 Special Reason		欠 小計 Subtotal	
	件數 Cases	金額 Amount	件數 Cases	金額 Amount	件數 Cases	金額 Amount	件數 Cases	金額 Amount
	95 年度 FY2006	748	645,050	—	—	6,861	37,612	172,390
96 年度 FY2007	703	616,943	—	—	5,551	21,656	149,382	3,384,201
97 年度 FY2008	183	297,900	—	—	4,867	13,569	137,782	3,270,022
98 年度 FY2009	128	102,188	—	—	5,110	13,398	124,456	3,158,663
99 年度 FY2010	188	92,849	—	—	4,676	14,076	109,271	2,681,767
地 價 稅 Land Value Tax	24	41,825	—	—	2,386	13,560	28,062	1,013,475
土 地 增 值 稅 Land Value Increment Tax	44	12,377	—	—	—	—	97	586,557
房 屋 稅 House Tax	77	23,596	—	—	811	130	16,836	469,755
使 用 牌 照 稅 Vehicle License Tax	27	67	—	—	1,350	368	51,532	367,821
契 稅 Deed Tax	1	27	—	—	—	—	54	2,229
印 花 稅 Stamp Tax	1	64	—	—	1	0	13	879
娛 樂 稅 Amusement Tax	1	4	—	—	103	16	5,021	17,384
罰 鍰 Fine	13	14,888	—	—	25	2	7,656	223,668

Table 15. The Management of Opening Collection for Assessed
(Verified) and of Tax Not Collected (Cont.3 End)

2. Previous Year								Unit: { Case N.T.\$1,000
Balance of Tax Not Collected								
稅		數		Pending Tax Arrears		其他		
送達未逾滯納期 Service of Notice Has Not Exceeded Delinquency Period		移送執行未結 Transferred to Law Court Not Yet Closed		執行憑證數 Executive Evidence		其他 Others		
件數 Cases	金額 Amount	件數 Cases	金額 Amount	件數 Cases	金額 Amount	件數 Cases	金額 Amount	
807	12,118	109,953	3,052,378	57,953	512,277	3,677	98,899	
1,120	9,735	77,943	2,737,110	67,489	578,623	2,830	58,734	
2,353	16,786	58,782	2,566,613	73,980	635,686	2,667	50,938	
281	4,569	45,484	2,424,849	77,847	707,279	844	21,966	
146	1,392	31,026	1,889,076	77,567	769,787	532	21,512	
59	641	11,001	818,117	16,858	191,992	144	2,726	
—	—	67	556,402	22	16,814	8	13,341	
6	41	8,680	361,342	8,075	107,501	75	871	
76	548	8,749	72,428	42,477	293,302	230	1,542	
—	—	16	1,381	38	848	—	—	
—	—	6	442	7	436	—	—	
2	3	619	3,727	4,380	13,615	20	39	
3	159	1,888	75,235	5,710	145,280	55	2,994	

表 16 各項稅捐現行稅率表

稅別	課 徵 標 的 及 稅 率			
地 稅	地價稅累進起點地價，以本市土地 7 公畝之平均地價為準。但不包括工業用地、礦業用地、農業用地及免稅土地在內。			
	土地類別	級別	累 進 地 價 級 距	稅 率
	私 有 一 般 土 地	1	未超過累進起點地價部分	10 ‰
		2	超過累進起點地價未達 5 倍者，其超過部分	15 ‰
		3	超過累進起點地價 5 倍至 10 倍者，其超過部分	25 ‰
		4	超過累進起點地價 10 倍至 15 倍者，其超過部分	35 ‰
		5	超過累進起點地價 15 倍至 20 倍者，其超過部分	45 ‰
		6	超過累進起點地價 20 倍以上者，其超過部分	55 ‰
	公 有 土 地			10 ‰
	工 業 或 礦 業 用 地			10 ‰
公 共 設 施 保 留 地			6 ‰	
自 用 住 宅 、 國 民 住 宅 及 勞 工 宿 舍 用 地			2 ‰	

表 16 各項稅捐現行稅率表（續 1）

稅別	稅級別	計 算 公 式
土 地 增 值 稅	第一級	應徵稅額＝土地漲價總數額〔超過原規定地價或前次移轉時申報現值（按臺灣地區消費者物價總指數調整後）未達百分之一百者〕×稅率（20%）。
	第二級	<p>應徵稅額＝土地漲價總數額【超過原規定地價或前次移轉時申報現值（按臺灣地區消費者物價總指數調整後）在百分之一百以上未達百分之二百者】×【稅率（30%）－〔（30%－20%）×減徵率〕】－累進差額（按臺灣地區消費者物價總指數調整後之原規定地價或前次移轉現值×A）。</p> <p>註：持有土地年限未超過 20 年者，無減徵，A 為 0.10。 持有土地年限超過 20 年以上者，減徵率為 20%，A 為 0.08。 持有土地年限超過 30 年以上者，減徵率為 30%，A 為 0.07。 持有土地年限超過 40 年以上者，減徵率為 40%，A 為 0.06。</p>
	第三級	<p>應徵稅額＝土地漲價總數額【超過原規定地價或前次移轉時申報現值（按臺灣地區消費者物價總指數調整後）在百分之二百以上者】×【稅率（40%）－〔（40%－20%）×減徵率〕】－累進差額（按臺灣地區消費者物價總指數調整後之原規定地價或前次移轉現值×B）。</p> <p>註：持有土地年限未超過 20 年者，無減徵，B 為 0.30。 持有土地年限超過 20 年以上者，減徵率為 20%，B 為 0.24。 持有土地年限超過 30 年以上者，減徵率為 30%，B 為 0.21。 持有土地年限超過 40 年以上者，減徵率為 40%，B 為 0.18。</p>
自用住宅用地稅率一律 10%		

表 16 各項稅捐現行稅率表 (續 3)

稅別	稅額 (元) 總排氣量 (立方公分)	車輛 種類	小客車		大客車	貨車	機器腳踏車	
			自用	營業用	全年	全年	全年	全年
			全年	全年				
使 用 牌 照 稅	150 以下		—	—	—	—	0	
	151~250		—	—	—	—	800	
	251~500		1,620	900	—	900	1,620	
	501~600		2,160	1,260	1,080	1,080	2,160	
	601~1,200		4,320	2,160	1,800	1,800	4,320	
	1,201~1,800		7,120	3,060	2,700	2,700	7,120	
	1,801~2,400		11,230	6,480	3,600	3,600	11,230	
	2,401~3,000		15,210	9,900	4,500	4,500		
	3,001~3,600	}	28,220	16,380	5,400	5,400		
	3,601~4,200				6,300	6,300		
	4,201~4,800	}	46,170	24,300	7,200	7,200		
	4,801~5,400				8,100	8,100		
	5,401~6,000	}	69,690	33,660	9,000	9,000		
	6,001~6,600				9,900	9,900		
	6,601~7,200	}	117,000	44,460	10,800	10,800		
	7,201~7,800				11,700	11,700		
	7,801~8,400	}	151,200	56,700	12,600	12,600		
	8,401~9,000				13,500	13,500		
	9,001~9,600				14,400	14,400		
9,601~10,200	}			15,300	15,300			
10,201 以上				16,200	16,200			

臨時牌照	
車別	每日稅額
小客車	41
大客車	23
貨車	22
曳引車	28
機器腳踏車	5

試車牌照	
車別	每日稅額
小客車	414
機器腳踏車	30

附註：1. 曳引車之稅額按貨車稅額加徵 30%。

2. 小客貨兩用車之稅額按自用小客車之稅額課徵。

3. 自用車全年 1 期，營業車全年分上、下 2 期課徵。

表 16 各項稅捐現行稅率表 (續 4)

稅別	課 徵 標 的	稅 率	
娛 樂 稅	一、舞廳、舞場	25 %	
	二、電影		
	1. 外國語片	(1) 市區繁榮地帶	2.5 %
		(2) 市區偏僻地帶	1.5 %
		(3) 郊區	1 %
	2. 本國語片	(1) 市區繁榮地帶	1 %
		(2) 市區偏僻地帶	1 %
		(3) 郊區	1 %
	三、高爾夫球練習場	2.5 %	
	四、職業性歌唱、舞蹈、馬戲、魔術、技藝表演及夜總會之各種表演。	5 %	
五、各種競技比賽及其他提供娛樂設施供人娛樂者。	2.5 %		
六、說書、戲劇、音樂演奏及非職業性歌唱、舞蹈等表演。	1.25 %		
契 稅	一、買賣契按契價	6 %	
	二、典權契按契價	4 %	
	三、交換契按契價	2 %	
	四、贈與契按契價	6 %	
	五、分割契按契價	2 %	
	六、占有契按契價	6 %	

表 16 各項稅捐現行稅率表（續 5 完）

稅別	應 稅 憑 證	稅 率 或 稅 額
印花稅	<p>一、銀錢收據： 指收到銀錢所立之單據、簿、摺。</p> <p>二、承攬契據： 指一方為他方完成一定工作之契據。</p> <p>三、典賣、讓受及分割不動產契據： 指設定典權及買賣、交換、贈與、分割不動產所立憑以向主管機關申請物權登記之契據。</p> <p>四、買賣動產契據： 指買賣動產所立之契據。</p>	<p>1. 每件按金額 4% 計貼。</p> <p>2. 收受或領回押標金收據 每件按金額 1% 計貼。</p> <p>每件按金額 1% 計貼。</p> <p>每件按金額 1% 計貼。</p> <p>每件稅額新臺幣 12 元。</p>

附註：銀錢收據，如係收到票據(支票、匯票、本票)於收據上載明票據名稱及號碼者，免納印花稅。

表 17 各項稅捐劃解分配率

99 年度

單位：%

繳庫別 稅目	前 制					後 制		
	稽徵機關	國庫	省庫	市庫	統籌分配	稽徵機關①	國庫	市庫
地價稅	臺北市稽徵處	—	20	60	20	臺北市稽徵處	—	100
土地增值稅	臺北市稽徵處	—	20	65	15	臺北市稽徵處	—	100
房屋稅	臺北市稽徵處	—	—	100	—	臺北市稽徵處	—	100
使用牌照稅	臺北市稽徵處	—	10	60	30	臺北市稽徵處	—	100
契稅	臺北市稽徵處	—	—	100	—	臺北市稽徵處	—	100
印花稅②	臺北市稽徵處	50	20	15	15	臺北市稽徵處	—	100
娛樂稅	臺北市稽徵處	—	—	100	—	臺北市稽徵處	—	100
所得稅	臺北市稽徵處	80	10	5	5	臺北市稅局	100	—
遺產稅	臺北市稽徵處	20	20	60	—	臺北市稅局	50	50
貨物稅	臺北市稽徵處	100	—	—	—	臺北市稅局	100	—
證券交易稅	臺北市稽徵處	100	—	—	—	臺北市稅局	100	—
營業稅③	臺北市稽徵處	—	50	30	20	臺北市稅局	100	—
田賦④	臺北市稽徵處	—	20	60	20	臺北市稽徵處	—	100
屠宰稅⑤	臺北市稽徵處	—	—	90	10	臺北市稽徵處	—	100
筵席稅⑥	臺北市稽徵處	—	—	100	—	臺北市稽徵處	—	100
戶稅⑦	臺北市稽徵處	—	—	100	—	臺北市稽徵處	—	100

附註：①本市奉令自 57 年度(56 年 7 月 1 日)起改制為直轄市，國稅部分由財政部臺北市國稅局稽徵。

②印花稅自 70 年 7 月起由本處負責稽徵，自 88 年 7 月 1 日起全納市庫。

③營業稅自 88 年 7 月 1 日起歸納國庫，並於 92 年 1 月 1 日起由財政部臺北市國稅局稽徵。

④田賦自 77 年 7 月 1 日起停徵。

⑤屠宰稅自 76 年 4 月起停徵。

⑥筵席稅自 69 年 7 月起廢止。

⑦戶稅自 57 年上期起廢止。

表 18 本處各項稅捐稽徵工作流程圖

一. 地 價 稅



表 18 本處各項稅捐稽徵工作流程圖（續 1）

二. 土地增值稅

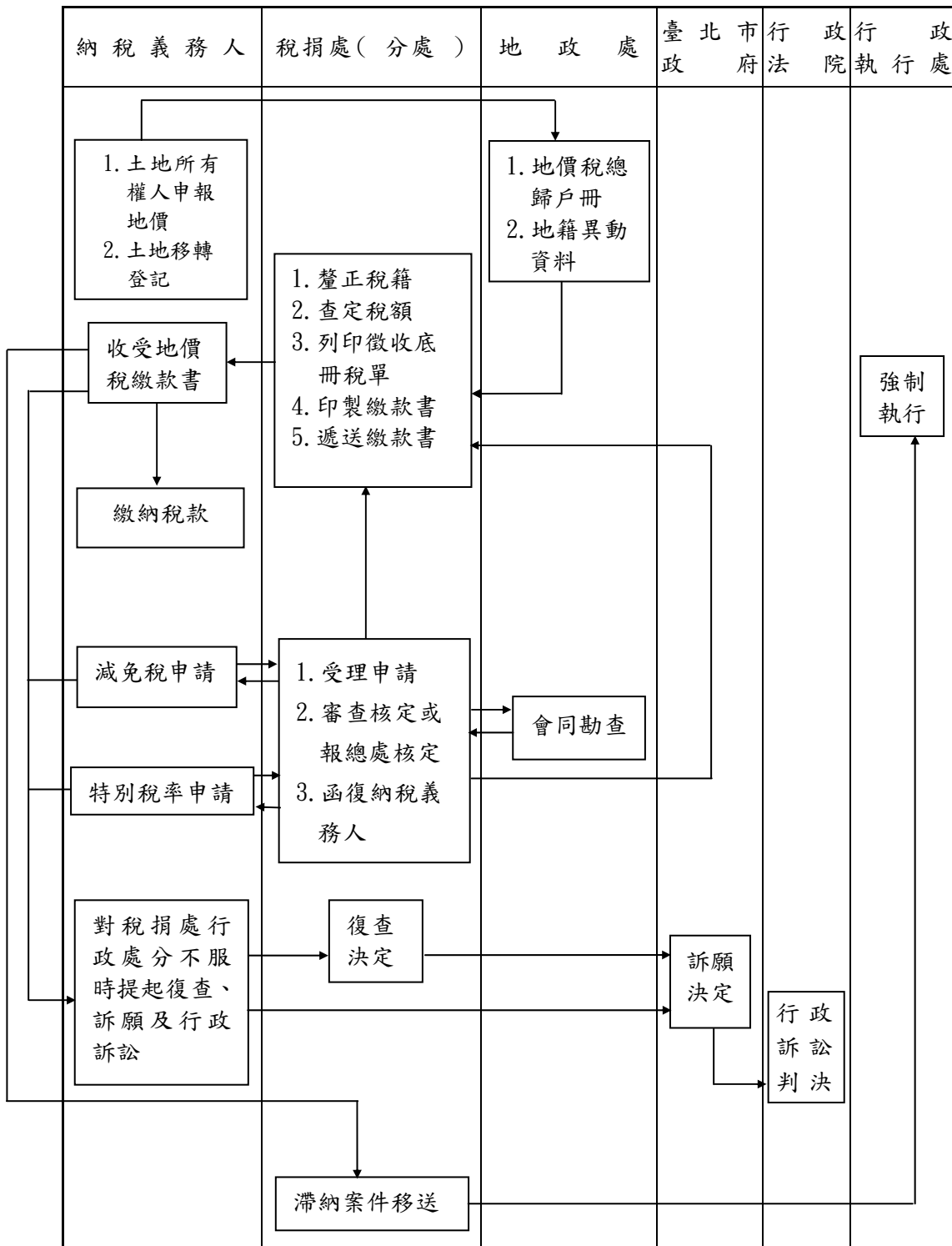

表 18 本處各項稅捐稽徵工作流程圖 (續 2)

三. 房 屋 稅

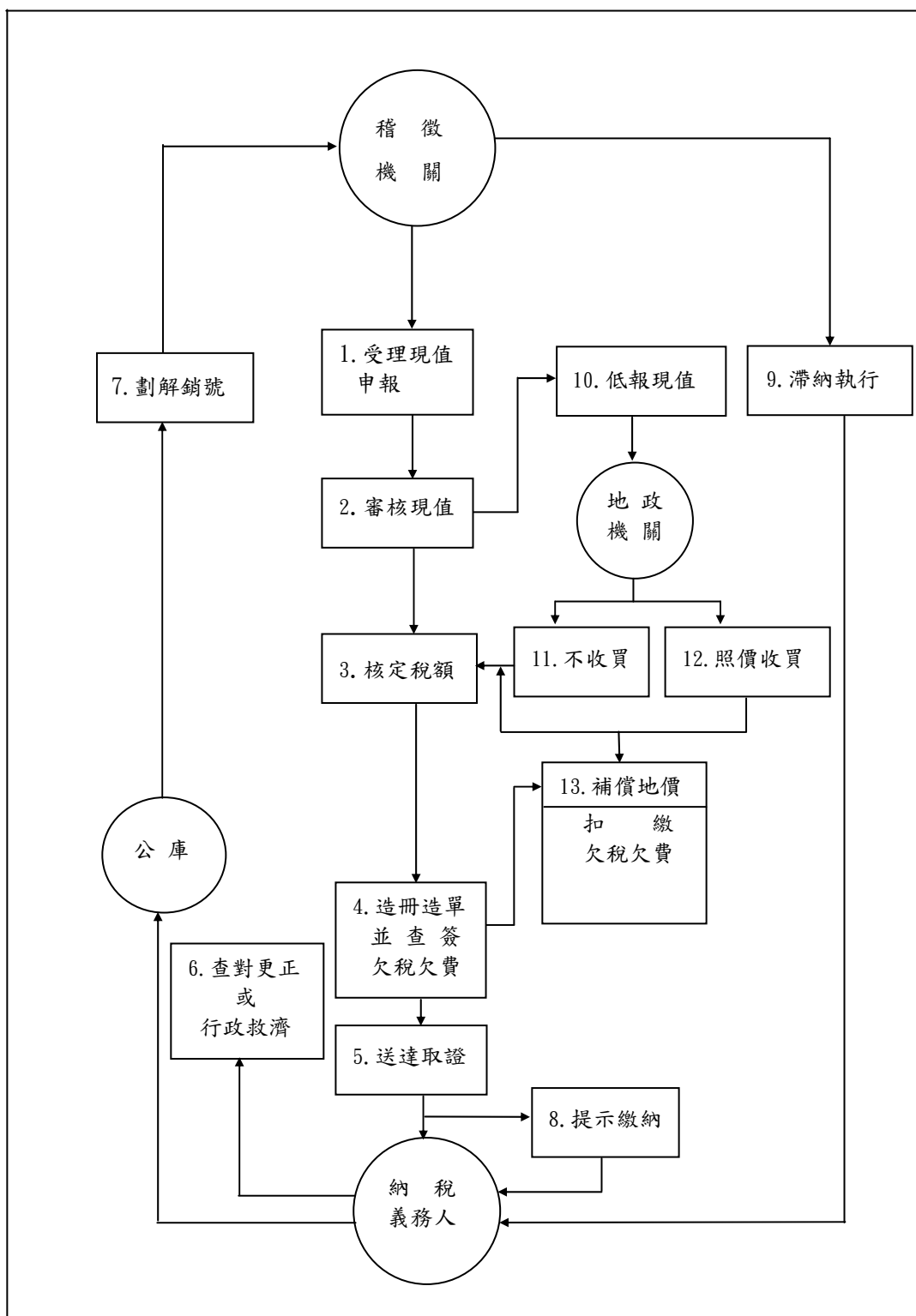

表 18 本處各項稅捐稽徵工作流程圖 (續 3)

四. 使用牌照稅

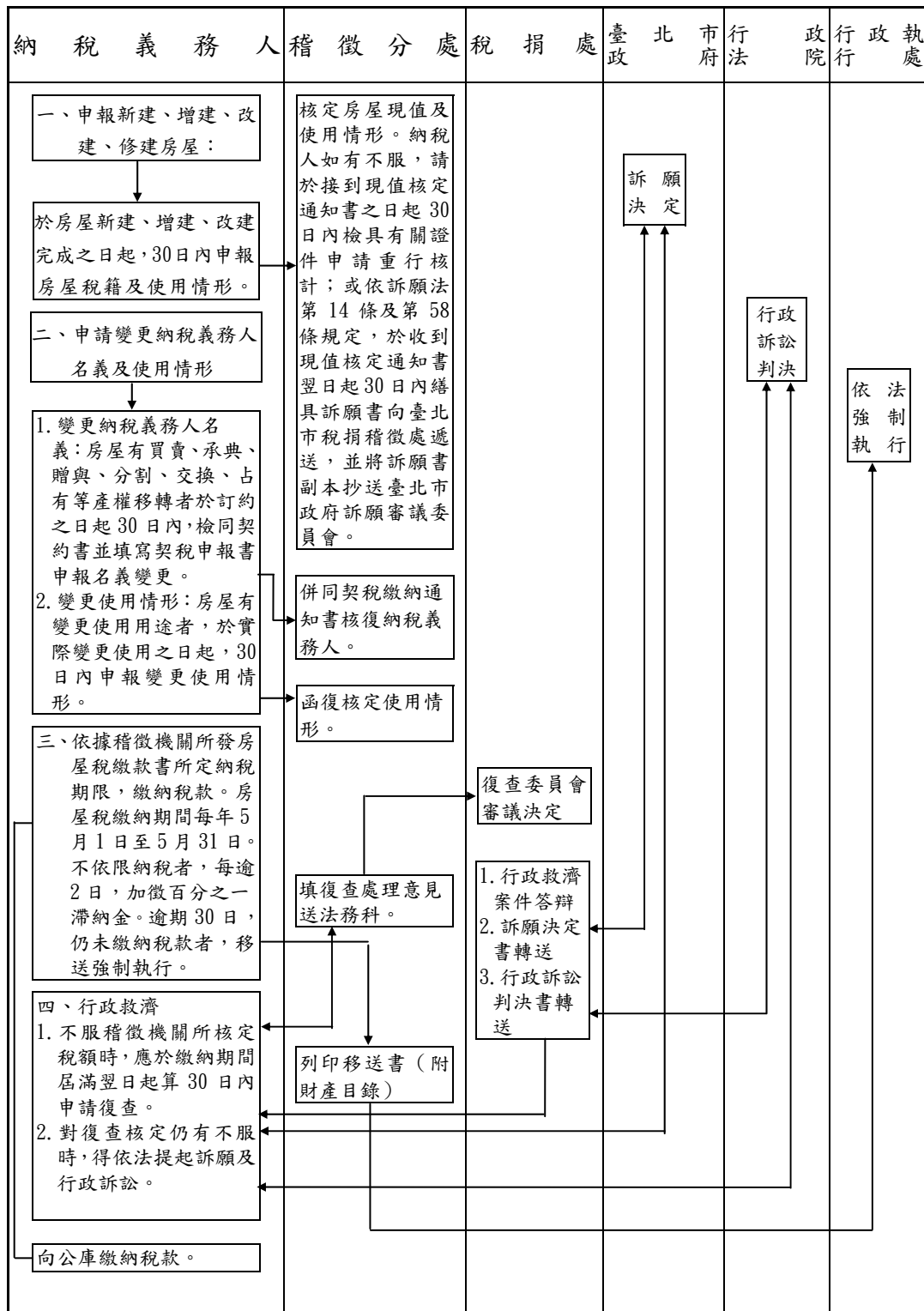

表 18 本處各項稅捐稽徵工作流程圖 (續 4)

五. 契 稅

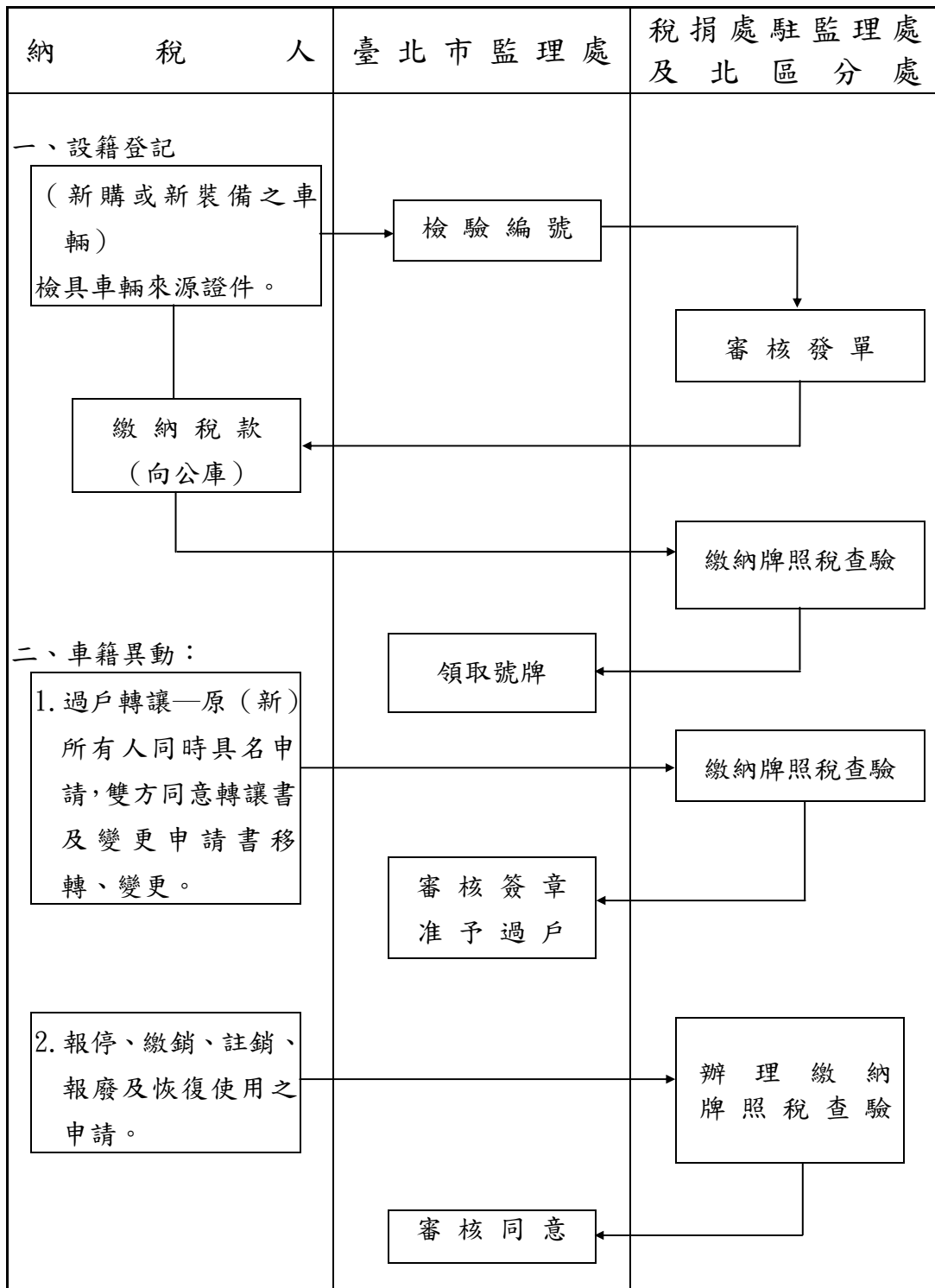

表 18 本處各項稅捐稽徵工作流程圖 (續 5)

六. 印花稅

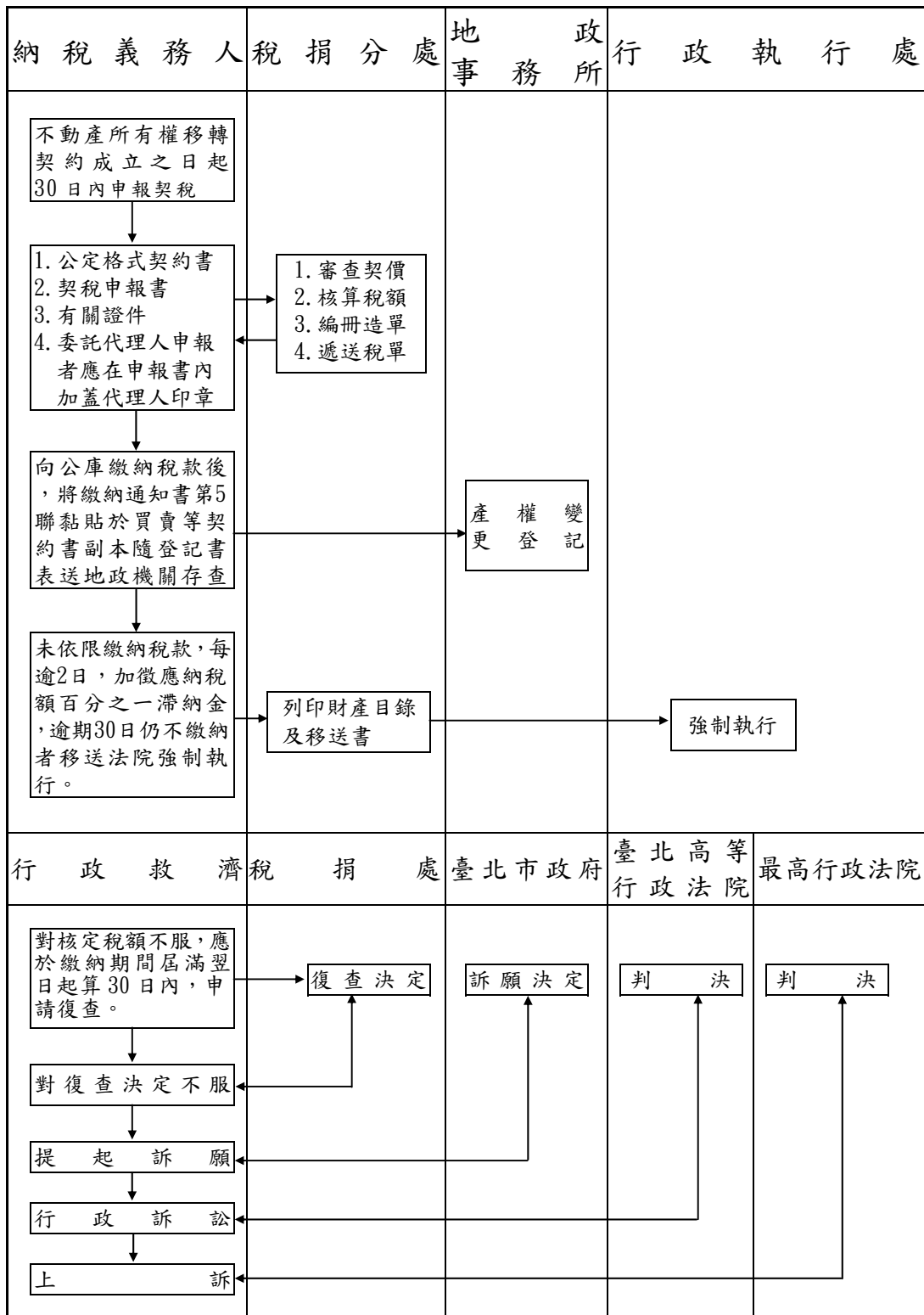

表 18 本處各項稅捐稽徵工作流程圖 (續 6)

七. 娛樂稅

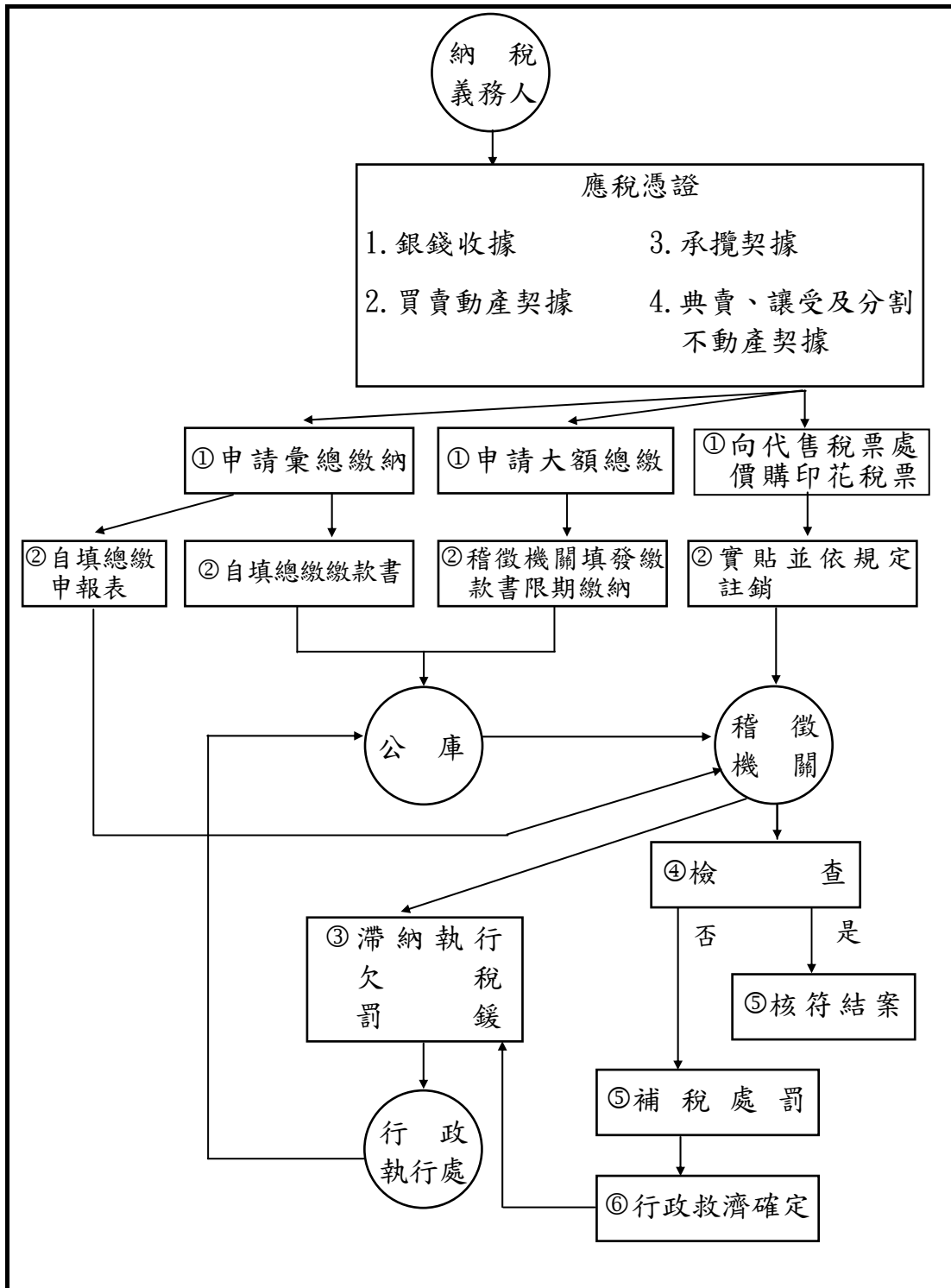

表 18 本處各項稅捐稽徵工作流程圖 (續 7 完)

八. 支票退稅

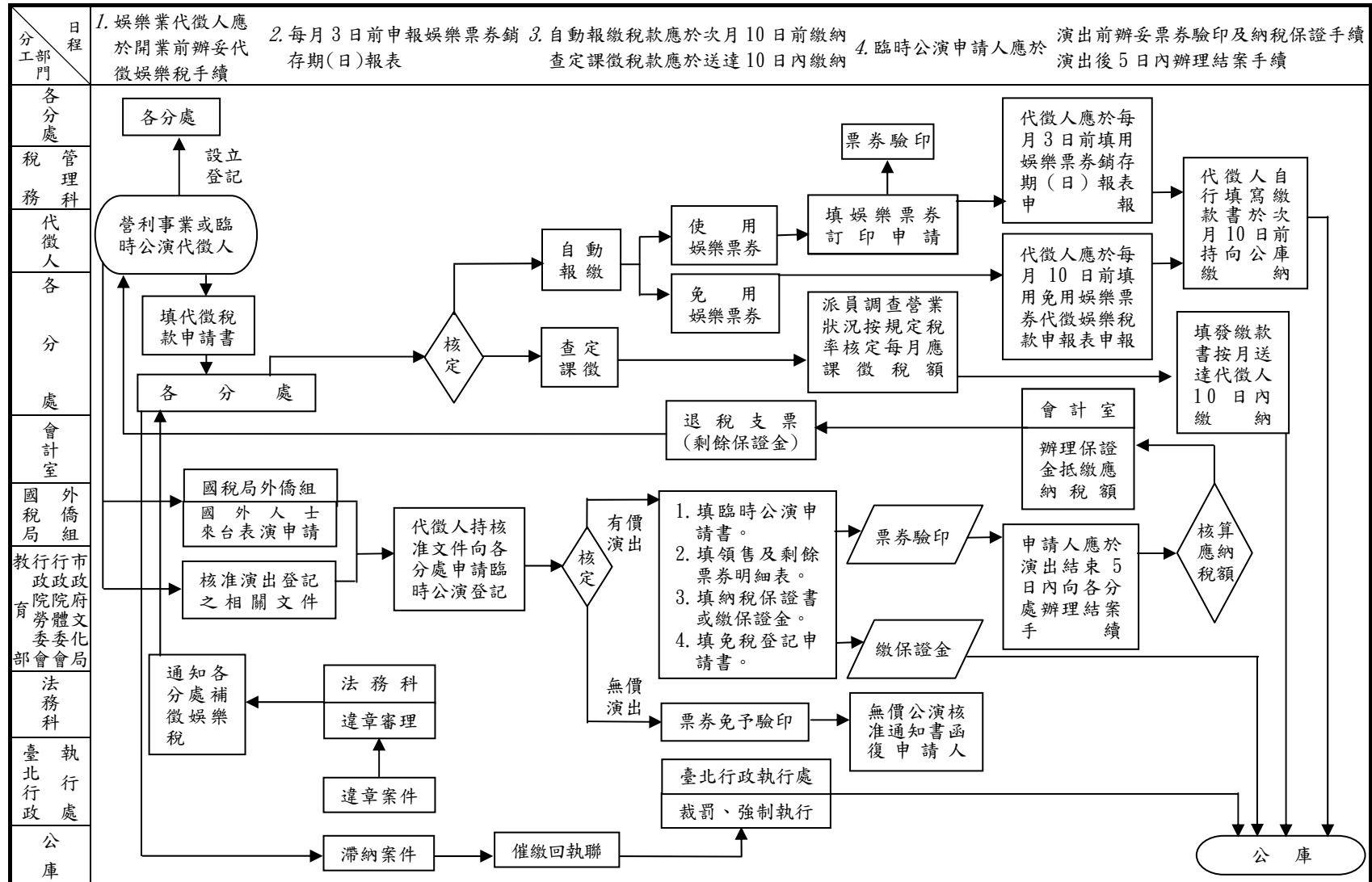
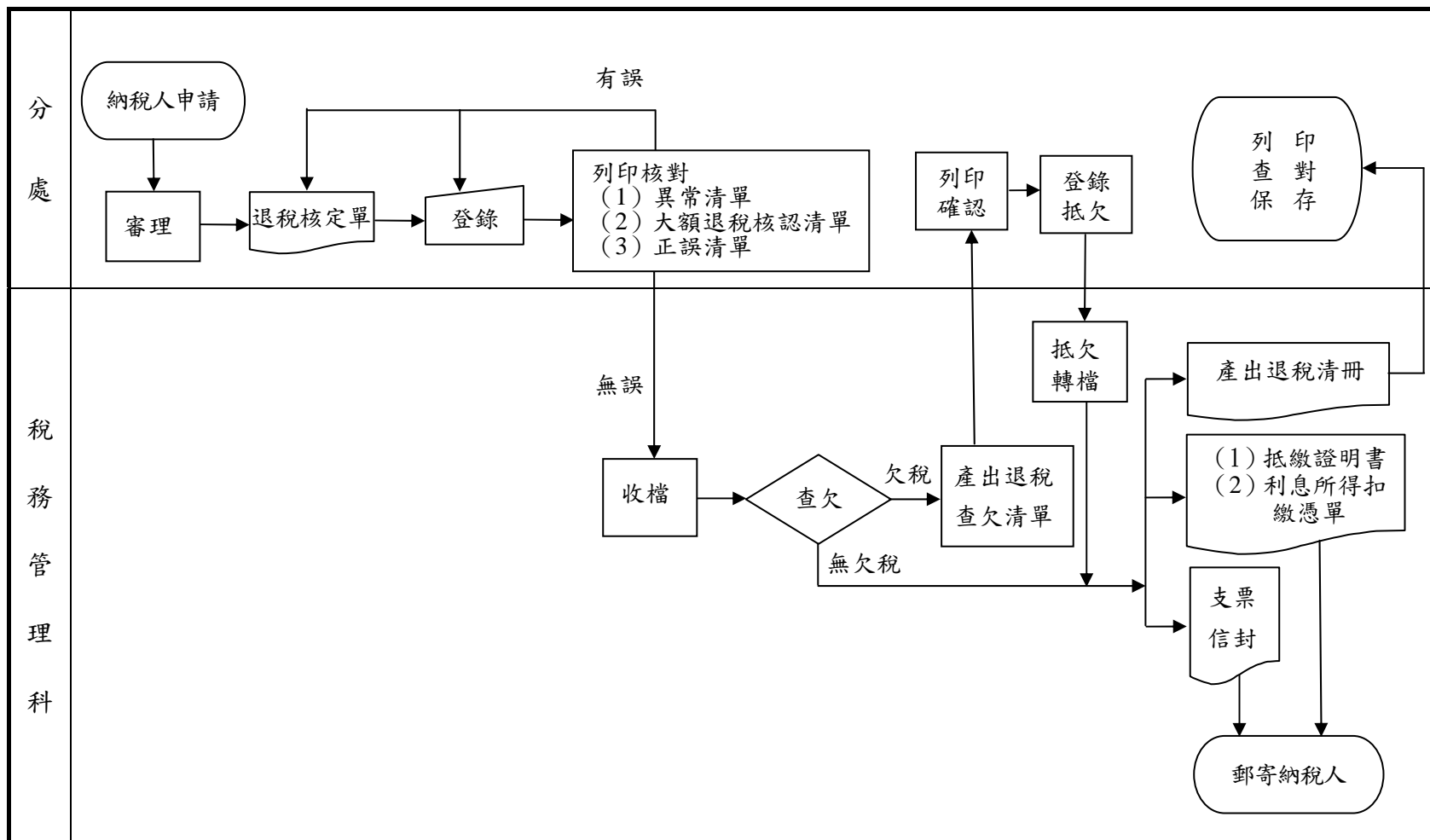

肆、行政組織

IV . Administrative Organization

一、沿革

民國 34 年全省實施統一稽徵制度，臺北市設第一、第二稅務稽徵所管轄本市稅捐稽徵業務，民國 36 年 1 月合併成立臺北市稅捐稽徵處，下設 6 課及城中、中山、延平、萬華、古亭、松山等分處，掌理國、省、地方稅捐稽徵事宜，在系統上隸屬於臺北市政府而受臺灣省政府財政廳指揮監督。

民國 56 年 7 月臺北市改制為直轄市，財政部同時成立臺北市國稅局負責國稅之徵收，本處負責直轄市稅捐稽徵，並同時增設建成分處。民國 57 年 7 月，將市郊景美、木柵、南港、內湖及陽明山管理局之士林、北投等 6 鄉鎮正式劃入為臺北市管轄，除士林、北投另成立為陽明山管理局稅捐稽徵處外，景美、木柵 2 區成立景美分處，南港、內湖 2 區成立南港分處，隸屬於本處。民國 60 年 7 月，因大安區發展迅速，為加強便民服務，由古亭分處撥出成立大安分處。民國 63 年 1 月，原陽明山管理局稅捐稽徵處改隸本處，改設為士林分處。民國 75 年 1 月建成分處併入延平分處，士林分處劃出成立北投分處。民國 77 年 6 月增設內湖及大同 2 個分處。

民國 80 年 7 月，配合臺北市行政區調整為 12 區，本處按行政區域及業務情況設置 13 個分處，分別為中正（城中、古亭合併）、中北、中南（中山分出）、北投、萬華、信義（松山分出）、大安、松山、南港、文山（景美更名）、士林、內湖、大同（延平併入）等分處，就近為市民提供最便捷的納稅服務。

民國 88 年營業稅改制為國稅，仍由本處代徵，10 月為落實組織精簡，提升組織效能，實施組織重整並彈性調整各分處內部架構，業務量較大之大安、中南、中北、松山 4 個分處改設 5 個股，業務量較小之北投、內湖、南港、文山 4 個分處改設 3 個股，其餘大同、中正、信義、萬華、士林等 5 分處仍設 4 個股，並將娛樂稅、印花稅稽徵業務改由分處辦理。

民國 92 年 1 月營業稅移撥由財政部臺北市國稅局稽徵。本處負責房屋稅、地價稅、土地增值稅、契稅、使用牌照稅、娛樂稅、印花稅等地方稅及工程受益費之稽徵。同時重新訂定組織架構，將總處調整為 5 科 5 室，分處仍維持不變，除大安分處設置 4 個股外，其餘分處設置 3 個股。為因應業務需要增設第 2 位副處長職位，於 94 年 1 月正式派任。

民國 95 年 1 月為擴增服務據點，使用牌照稅業務比照其他稅目，將稽徵作業之執行改由分處辦理，人員配合移撥分處。松山分處因牌照稅業務量及員額配置較多，專設 1 股辦理該項業務，改置為 4 個股。

臺北市稅捐稽徵處暨所屬各分處稽徵區域圖

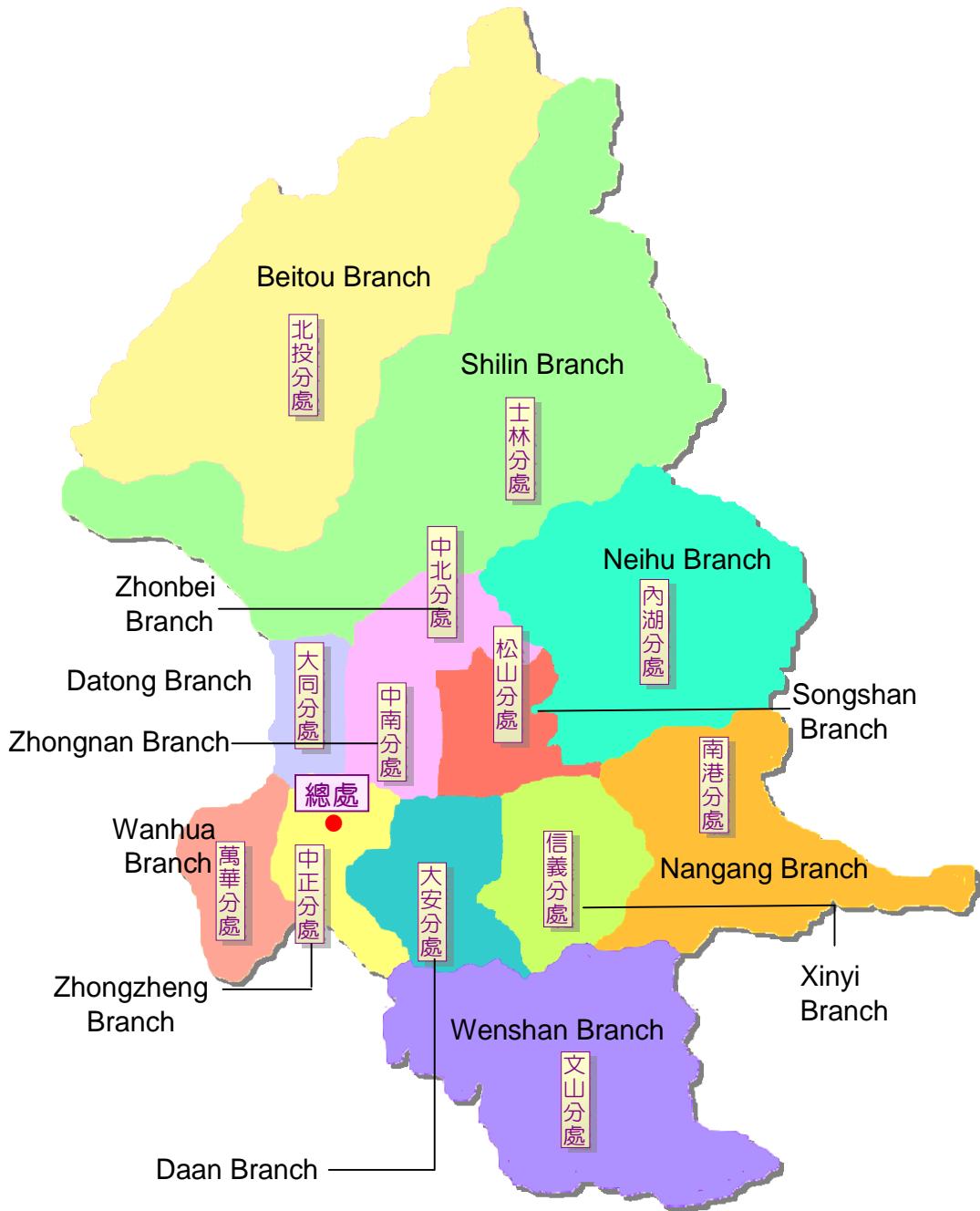

二、組織

本處組織：

依據臺北市政府 93 年 7 月 30 日府法三字第 09312725300 號令頒「臺北市稅捐稽徵處組織規程」規定本處隸屬於臺北市政府財政局，置處長 1 人，綜理處務，並置副處長 2 人襄理處務，下設 5 科 5 室及 13 個分處掌理各項地方稅捐稽徵業務。

臺北市稅捐稽徵處組織圖

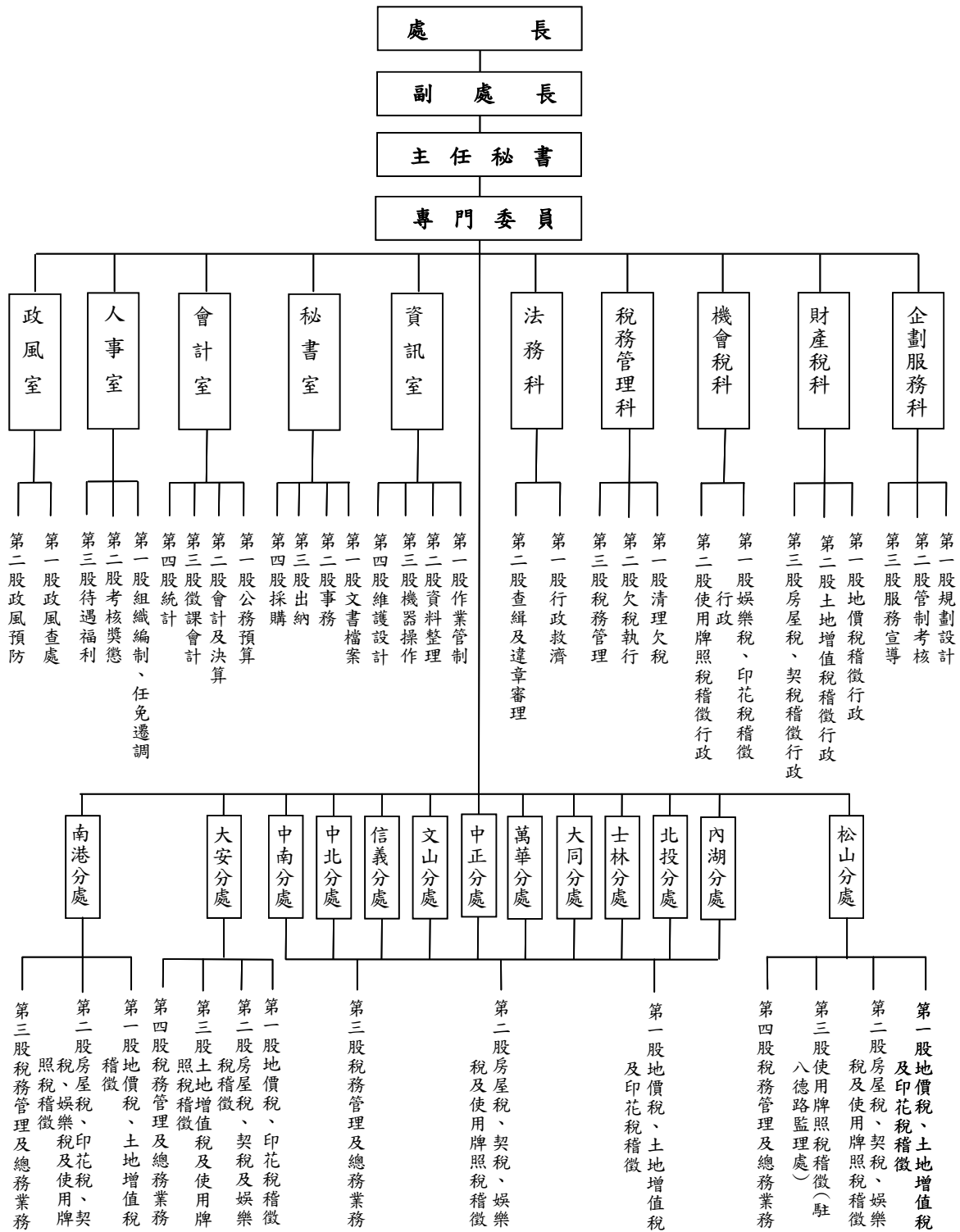

三、人事

本處奉准編制員額 846 人，民國 99 年 12 月底現有職員 735 人。現有人員按學歷別分析，研究所畢業者 49 人占 6.7%，大專畢業者 632 人占 86.0%，高中(職)畢業者 53 人占 7.2%，國中畢業者 1 人占 0.1%；按考試及格別來看，其中高等考試及格者 145 人占 19.7%，普通考試及格者 97 人占 13.2%，特種考試及格者 311 人占 42.3%，升等考試及格者 86 人占 11.7%，初等考試及格者 34 人占 4.6%，其他考試及格者 47 人占 6.4%，依其他法令進用者 15 人占 2.0%。再以年齡別分，20 歲至 29 歲 87 人占 11.8%，30 歲至 39 歲 208 人占 28.3%，40 歲至 49 歲 242 人占 33.0%，50 歲至 59 歲 186 人占 25.3%，60 歲以上 12 人占 1.6%，平均年齡為 42.11 歲。



表 19 本處人事概況
(一)法定員額與現有員額
99 年 12 月底

單位：人

職	稱	法定員額 Budget Staff		現有員額 Actual Staff	備 註
		職 等	員 額		
總	計		846	735	一、本表法定員額係奉臺北市政府 93 年 7 月 30 日府法三字第 09312725300 號令核定之員額。
處	長	第 十 一 職 等	1	-	
副	處	第 十 職 等	2	2	二、謝松芳處長 99.3.31 陞任臺北市政府參事並兼代稅捐處處長。
主	任 秘 書	第 九 職 等	1	1	
專	門 委 員	第 九 職 等	2	2	
科	長	第 八 職 等	5	5	
分	處 主 任	第 八 至 九 職 等	13	13	
主	任	第 八 職 等	2	2	
秘	書	第 七 至 八 職 等	3	1	
督	導	第 七 至 八 職 等	3	3	
審	核 員	第 七 至 八 職 等	19	18	
專	員	第 七 至 八 職 等	1	1	
股	長	第 七 職 等	62	62	
分	師	第 七 職 等	2	2	
設	師	第 五 或 六 至 七 職 等	14	12	
管	師	第 五 或 六 至 七 職 等	4	4	
助	師	第 三 至 五 職 等	6	5	
助	師	第 三 至 五 職 等	1	-	
稅	員	第 五 或 六 至 七 職 等	344	316	
助	員	第 三 至 五 職 等	167	148	
科	員	第 五 或 六 至 七 職 等	6	6	
辦	員	第 三 至 五 職 等	19	17	
書	記	第 一 至 三 職 等	124	75	(內 3 人俟雇員出缺後改置)

續下頁

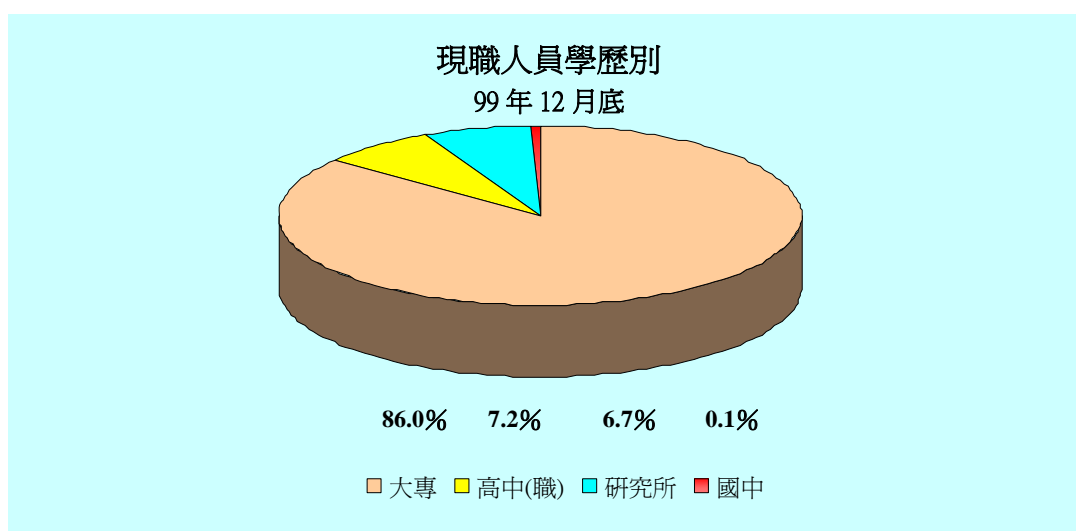
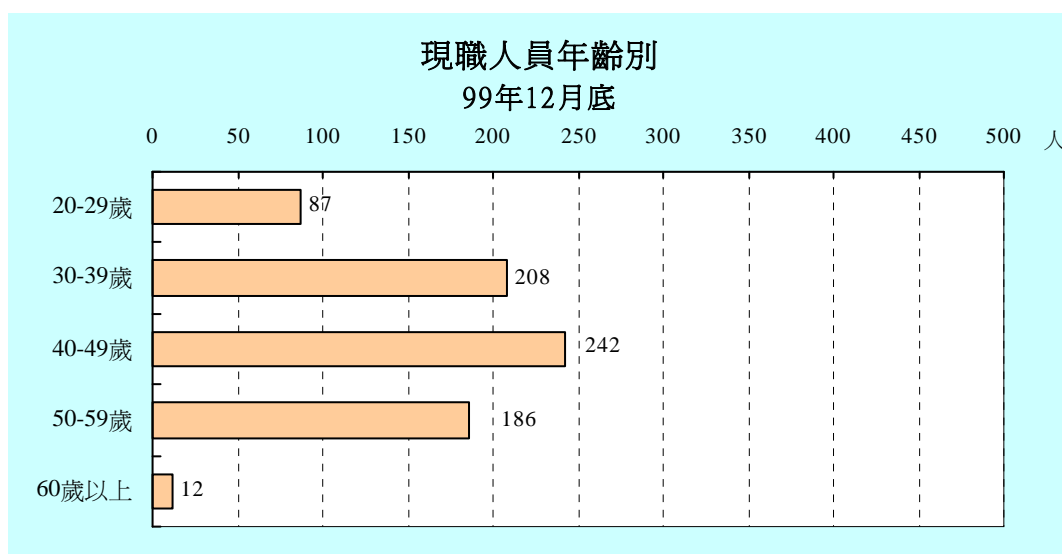
表 19 本處人事概況(續 1)

(一)法定員額與現有員額

99年12月底

單位：人

職 稱 Position	法定員額 Budget Staff		現有員額 Actual Staff	備 註	
	職 等	員 額			
會 計 室 Accounting office	會計主任 Chief Accounting Officer	第 八 職 等	1	1	
	專員 Specialist	第 七 至 八 職 等	1	1	
	股長 Sub- section Chief	第 七 職 等	4	4	
	科員 Section Assistant	第五或六至七職等	11	11	
	辦事員 Senior Clerk	第 三 至 五 職 等	1	1	
	書記 Clerk	第 一 至 三 職 等	2	1	
	人 事 室 Personnel Office	主任 Chief Personnel Officer	第 八 職 等	1	-
專員 Specialist		第 七 至 八 職 等	1	1	
股長 Sub- section Chief		第 七 職 等	3	3	
科員 Section Assistant		第五或六至七職等	8	7	
助理員 Assistant		第 四 至 五 職 等	2	2	(內 1 人得列 薦任)
書記 Clerk		第 一 至 三 職 等	1	1	
政 風 室 Government Ethics Office		主任 Chief Government Ethics Officer	第 八 職 等	1	1
	股長 Sub- section Chief	第 七 職 等	2	2	
	科員 Section Assistant	第五或六至七職等	4	3	
	辦事員 Senior Clerk	第 三 至 五 職 等	1	1	
	書記 Clerk	第 一 至 三 職 等	1	-	

附註：根據本處人事室資料編製。

表 19 本處人事概況(續 2)

(二) 年齡與職等、性別

99 年 12 月底

單位：人

年 齡 Age	官 等 Official Classes					性 別 Sex		
	共 計 Total	10-14 職等 Selected Appointment	6-9 職等 Recommended Appointment	1-5 職等 Delegated Appointment	雇 員 Assistant Clerk	共 計 Total	男 Male	女 Female
總 計 Grand Total	735	2	352	378	3	735	159	576
20 歲 - 29 歲	87	—	35	52	—	87	18	69
30 歲 - 39 歲	208	—	90	118	—	208	42	166
40 歲 - 49 歲	242	—	122	120	—	242	42	200
50 歲 - 59 歲	186	—	98	85	3	186	52	134
60 歲 以上	12	2	7	3	—	12	5	7

(三) 學歷及考試

99 年 12 月底

單位：人

學 歷 及 考 試 別 Educational & Examination	共 計 Total	10-14 職等 Selected Appointment	6-9 職等 recommended Appointment	1-5 職等 Delegated Appointment	雇 員 Assistant Clerk
(1) 學 歷 Education	735	2	352	378	3
研 究 所 Graduate School	49	—	36	13	—
大 專 Junior College	632	1	310	319	2
高 中 (職) Senior High School	53	1	6	45	1
國 (初) 中 及 以 下 Junior High School and Under	1	—	—	1	—
(2) 考 試 Examination	735	2	352	378	3
高 等 考 試 Senior Civil Service Exam.	145	—	134	11	—
普 通 考 試 Junior Civil Service Exam.	97	—	36	61	—
特 種 考 試 Special Civil Service Exam.	311	—	119	192	—
升 等 考 試 Rank Promotion Service Exam.	86	2	40	44	—
初 等 考 試 Elementary Civil Service Exam.	34	—	2	32	—
其 他 考 試 Other Civil Service Exam.	47	—	21	23	3
依 其 他 法 令 進 用 By Other Means	15	—	—	15	—

表 19 本處人事概況(續 3 完)

(四)年 資

99年12月底

單位：人

年 資 Seniority	共 計 Total	10-14 職等 Selected Appointment	6-9 職等 Recommended Appointment	1-5 職等 Delegated Appointment	雇 員 Assistant Clerk
總 計 Grand Total	735	2	352	378	3
5 年 以 下	211	—	80	131	—
6 年— 9 年	101	—	36	65	—
10 年—14 年	88	—	38	50	—
15 年—19 年	152	—	63	87	2
20 年—24 年	76	—	45	31	—
25 年—29 年	61	—	50	11	—
30 年 以 上	46	2	40	3	1

(五)工 作 類 別

99年12月底

單位：人

工 作 類 別 Job	共 計 Total	10-14 職等 Selected Appointment	6-9 職等 Recommended Appointment	1-5 職等 Delegated Appointment	雇 員 Assistant Clerk
總 計 Grand Total	735	2	352	378	3
行 政	69	—	12	57	—
財 政	594	2	299	293	—
人 事	14	—	10	4	—
會 計	19	—	9	10	—
雇 員	3	—	—	—	3
資 訊 處 理	29	—	16	13	—
政 風	7	—	6	1	—
安 全 保 防	—	—	—	—	—

表 20 本處歲出預決算數 ①

單位：新臺幣元

年度及科目別	預 算		決 算		決算數 占預算數 之比率 % (2/1)×100
	金 額 (1)	%	金 額 (2)	%	
90 年 度	1,606,851,082	100.0	1,531,068,921	100.0	95.3
91 年 度	1,556,915,670	100.0	1,523,222,095	100.0	97.8
92 年 度	1,026,447,483	100.0	977,386,545	100.0	95.2
93 年 度	1,001,426,569	100.0	948,839,912	100.0	94.7
94 年 度	922,830,712	100.0	908,367,765	100.0	98.4
95 年 度	929,515,635	100.0	918,257,368	100.0	98.8
96 年 度	917,289,764	100.0	895,615,954	100.0	97.6
97 年 度	923,887,755	100.0	895,044,198	100.0	96.9
98 年 度	925,665,198	100.0	898,324,537	100.0	97.0
99 年 度 ②	910,138,102	100.0	898,108,142	100.0	98.7
一般行政	164,972,073	18.1	163,577,537	18.2	99.2
行政管理	164,972,073	18.1	163,577,537	18.2	99.2
稅捐稽徵業務	731,361,452	80.4	722,172,053	80.4	98.7
財產稅稽徵	352,349,573	38.7	351,605,142	39.1	99.8
機會稅稽徵	68,287,226	7.5	64,562,184	7.2	94.5
稅務管理	206,902,877	22.7	206,369,232	23.0	99.7
違章及行政救濟	16,809,283	1.8	15,923,179	1.8	94.7
電子處理資料	87,012,493	9.6	83,712,316	9.3	96.2
建築及設備	13,804,577	1.5	12,358,552	1.4	89.5
營建工程	7,741,577	0.9	6,820,742	0.8	88.1
其他設備	6,063,000	0.7	5,537,810	0.6	91.3

資料來源：根據審計部臺北市審計處審核決算審定書編製。

附 註：①本表未包括統籌科目。 ②99年度決算數尚未經審計部臺北市審計處審定。

中華民國 99 年度
臺北市稅捐統計年報

出版機關：臺北市稅捐稽徵處

發行人：謝松芳

編輯：臺北市稅捐稽徵處會計室

地址：臺北市中正區北平東路 7 之 2 號

電話：(02)23949211 (02)23968115

網址：www.tpctax.taipei.gov.tw

創刊日期：中華民國 42 年 2 月

出版日期：中華民國 100 年 2 月

出刊頻率：年刊

定價：每本新臺幣 180 元（非賣品）

GPN：2004200009

ISSN：1811-8488





依法納稅是義務
合法節稅是權利
主動退稅是責任

ISSN 1811-8488

GPN : 2004200009

定價 : 新臺幣180元(非賣品)