

e化繳稅懶人包

E化繳稅方式



PAY TAX

網路繳稅服務 tax online

各項稅目

稅目	金額
房屋稅	
地價稅	
契稅	
贈與稅	
遺產稅	
所得稅	
菸稅	
酒稅	
賭稅	
娛樂稅	
稅費	
其他	
合計	

輸入1-5資料
(繳款類別、銷帳編號、
繳款金額、繳納截止
日、期別代號)

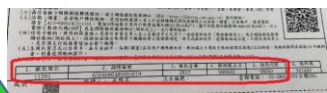

信用卡支付



晶片金融卡網際網路繳稅
(僅限電腦)



活期(儲蓄)存款帳戶電話語音
網際網路轉帳繳稅

輸入帳戶資料

確定

輸入6資料
(識別碼)

確定

手機掃QR CODE



PAY TAX(系統已將5項資料代入)

網路繳稅服務 tax online

電話繳稅



412-1366轉166 #

語音輸入1-5資料



信用卡支付



活期(儲蓄)存款帳戶電話語音
網際網路轉帳繳稅

輸入帳戶資料

確定

輸入6資料
(識別碼)

確定

行動支付工具繳稅



1



掃條碼



下載APP

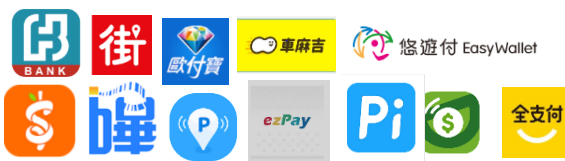

2

下載APP

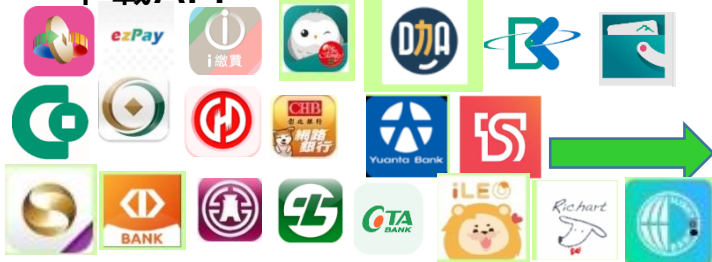

3

下載電子支付帳戶APP



掃QR CODE



按畫面操作

確定