

年度追二-法定預算

機關編號
04-091

中華民國 107 年度

## 臺北市總預算

### 臺北市稅捐稽徵處單位預算

第二次追加(減)預算

臺北市稅捐稽徵處 編

# 臺北市稅捐稽徵處

## 目次

中華民國 107 年度

一、追加(減)預算總說明	第	1 頁
二、主要表		
(一)歲入來源別預算表	第	5 頁
(二)歲入來源別預算表(經資分列)	第	8 頁
(三)歲出機關別預算表	第	11 頁
(四)歲出機關別預算表(經資分列)	第	12 頁
三、附屬表		
(一)歲入項目說明提要與預算明細表	第	15 頁
(二)歲出計畫說明提要與各項費用明細表	第	17 頁
1. 稅捐稽徵業務		
財產稅稽徵	第	17 頁
電子資料處理	第	18 頁
2. 接受補助建設支出		
接受中央各部會補助建設支出	第	20 頁
四、參考表		
(一)歲出一級用途別科目分析表	第	23 頁
(二)追加(減)預算資本支出分析表	第	24 頁

# 一、追加(減)預算總說明

# 臺北市稅捐稽徵處

## 追加(減)預算總說明

中華民國 107 年度

### 一、現行法定職掌及組織系統圖：

- (一) 機關主要職掌：本處組織規程依臺北市政府財政局組織規程第 8 條規定訂定，並奉臺北市政府 93.7.30 府法三字第 09312725300 號令修正，隸屬於臺北市政府財政局監督指揮，辦理本市地價稅、土地增值稅、房屋稅、契稅、印花稅、娛樂稅、使用牌照稅、稅務管理、電子資料處理等稽徵業務。
- (二) 內部分層業務：本處置處長 1 人、副處長 2 人、主任秘書 1 人，下設企劃服務、財產稅、機會稅、稅務管理、法務等 5 科，資訊、秘書、會計、人事、政風等 5 室及大安、松山、中正、中北、中南、信義、大同、萬華、士林、內湖、北投、文山、南港等 13 分處。預算員額 834 人，包括員 785 人、駐衛警 4 人、技工 15 人、工友 29 人、駕駛 1 人，各科室及分處職掌如下：
1. 企劃服務科：宣導、管制、服務等事項。
  2. 財產稅科：地價稅、土地增值稅、房屋稅、契稅等稽徵事項。
  3. 機會稅科：印花稅、娛樂稅、使用牌照稅等稽徵事項。
  4. 稅務管理科：欠稅之清理、保全、執行及稅務管理等事項。
  5. 法務科：違章查緝、違章審理、違章管制及行政救濟等事項。
  6. 資訊室：電腦管理、課稅資料處理、辦公室自動化、資訊安全及個人資料保護管理制度等事項。
  7. 秘書室：文書檔案、事務、出納、採購及不屬其他各科室事務等事項。
  8. 會計室：依法辦理歲計、會計及統計事項。
  9. 人事室：依法辦理人事管理事項。
  10. 政風室：依法辦理端正政風、公務機密維護及機關安全維護等事項。
  11. 大安、松山、中正、中北、中南、信義、大同、萬華、士林、內湖、北投、文山、南港分處：辦理財產稅、機會稅查徵、稅務管理及宣導等事項。

# 臺北市稅捐稽徵處

## 追加(減)預算總說明

中華民國 107 年度

### (三) 組織圖

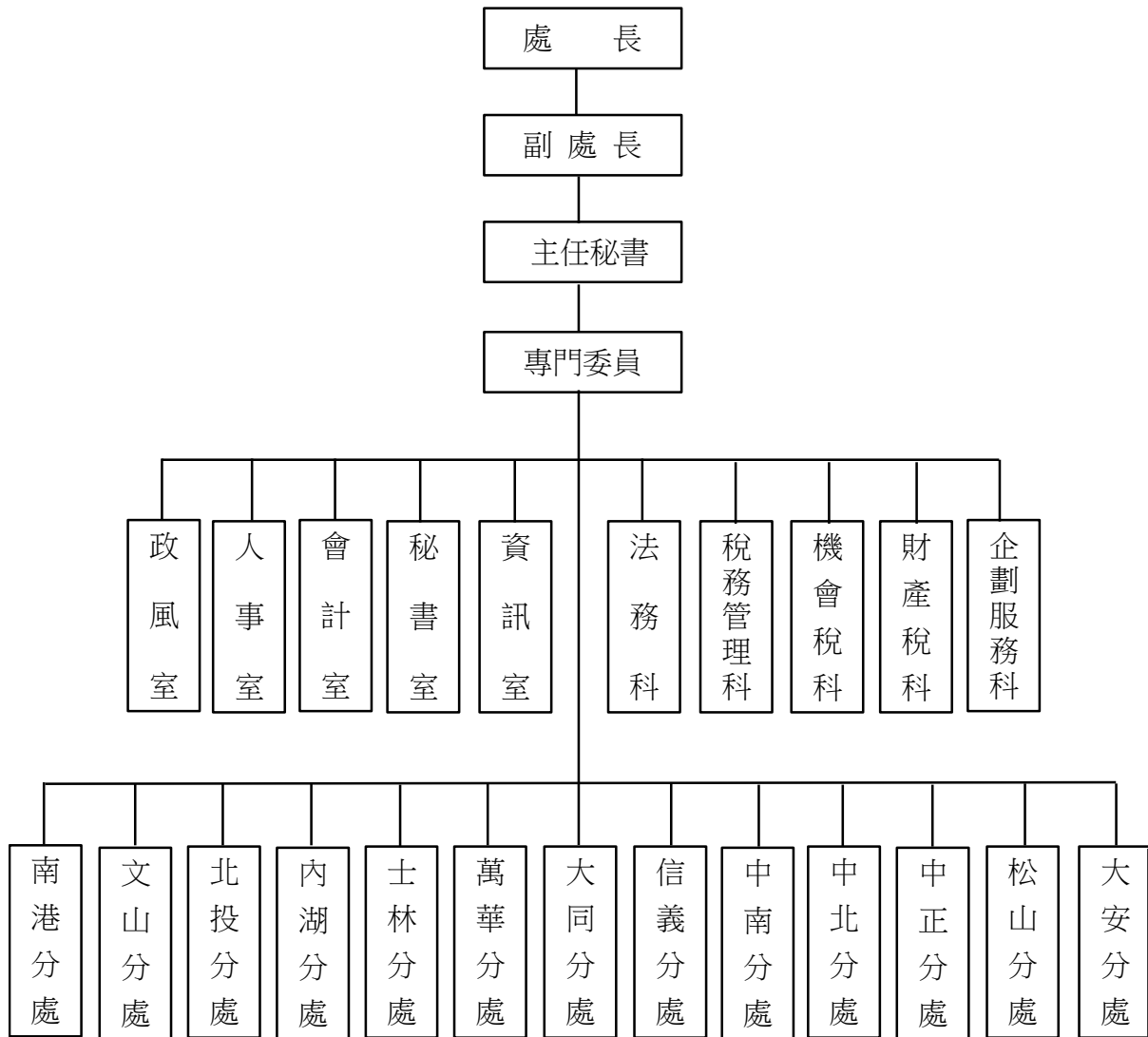

臺北市稅捐稽徵處  
追加(減)預算總說明

中華民國 107 年度

二、本年度施政(業務及工作)計畫修正重點及追加(減)預算提要：

(一)本年度施政(業務及工作)計畫修正重點：

- 1.因獲行政院核定以中央特別統籌分配稅款補助本府臨時人員因應軍公教調整待遇所需經費，爰追加相關預算。
- 2.編列財政部核定本處 106 年度及 107 年度「前瞻基礎建設－強化稅務機關資安防護及區域聯防計畫」經費。本計畫係屬行政院「前瞻基礎建設－數位建設」建設主軸 4.1.2「強化政府基層機關資安防護及區域聯防」，其作業內容為汰換本處資訊機房及辦公室老舊軟硬體設備、機房智慧管理及資安監控系統等，以落實資訊作業安全、財政資訊共用系統整體防禦及國內資通訊自主產品使用率提昇等政策目標。

(二)本年度追加預算提要：

- 1.歲入部分追加補助收入 19,959,000 元，為經常門。
- 2.歲出部分共追加 29,949,000 元，其中經常門 5,237,000 元，資本門 24,712,000 元。
  - (1)稅捐稽徵業務計畫 9,990,000 元。
  - (2)接受補助建設支出業務計畫 19,959,000 元。

本 頁 空 白

## 二、主 要 表



# 臺北市稅捐稽徵處

## 歲入來源別預算表

經資併計

中華民國107年度

單位：新臺幣千元

科 目				原預算數	追加(減) 預算數	追加(減)後 預算數	說明及法令依據	
款	項	目	節					名稱及編號
				合 計	75,324,735	19,959	75,344,694	
01				01000000000 稅課收入	75,220,000	-	75,220,000	
	002			01040910000 臺北市稅捐稽徵處	75,220,000	-	75,220,000	
		01		01040910100 土地稅	47,000,000	-	47,000,000	
			01	01040910101 地價稅	29,200,000	-	29,200,000	
			02	01040910102 土地增值稅	17,800,000	-	17,800,000	
		02		01040910200 房屋稅	14,500,000	-	14,500,000	
			01	01040910201 房屋稅	14,500,000	-	14,500,000	
		03		01040910300 使用牌照稅	7,400,000	-	7,400,000	
			01	01040910301 使用牌照稅	7,400,000	-	7,400,000	
		04		01040910400 契稅	1,700,000	-	1,700,000	
			01	01040910401 契稅	1,700,000	-	1,700,000	
		05		01040910500 印花稅	4,400,000	-	4,400,000	
			01	01040910501 印花稅	4,400,000	-	4,400,000	
		06		01040910600 娛樂稅	220,000	-	220,000	
			01	01040910601 娛樂稅	220,000	-	220,000	
02				03000000000 罰款及賠償收入	89,010	-	89,010	
	037			03040910000 臺北市稅捐稽徵處	89,010	-	89,010	

臺北市稅捐稽徵處  
歲入來源別預算表

經資併計

中華民國107年度

單位：新臺幣千元

科 目				原預算數	追加(減) 預算數	追加(減)後 預算數	說明及法令依據	
款	項	目	節					名稱及編號
		01		03040910100 罰金罰鍰及怠金	89,000	-	89,000	
			01	03040910101 罰金罰鍰	31,000	-	31,000	
			02	03040910102 怠金	58,000	-	58,000	
		02		03040910300 賠償收入	10	-	10	
			01	03040910301 一般賠償收入	10	-	10	
03				04000000000 規費收入	3,006	-	3,006	
	039			04040910000 臺北市稅捐稽徵處	3,006	-	3,006	
		01		04040910200 使用規費收入	3,006	-	3,006	
			01	04040910204 資料使用費	1,010	-	1,010	
			02	04040910213 場地設施使用費	1,996	-	1,996	
04				06000000000 財產收入	10,703	-	10,703	
	039			06040910000 臺北市稅捐稽徵處	10,703	-	10,703	
		01		06040910100 財產孳息	10,577	-	10,577	
			02	06040910102 租金收入	10,577	-	10,577	
		02		06040910500 廢舊物資售價	126	-	126	
			01	06040910501 廢舊物資售價	126	-	126	
06				08000000000 補助及協助收入	-	19,959	19,959	
	056			08040910000 臺北市稅捐稽徵處	-	19,959	19,959	

臺北市稅捐稽徵處  
歲入來源別預算表

經資併計

中華民國107年度

單位：新臺幣千元

科 目				原預算數	追加(減) 預算數	追加(減)後 預算數	說明及法令依據	
款	項	目	節					名稱及編號
08	035	01		08040910100 上級政府補助收入	-	19,959	19,959	追加財政部補助辦理「前瞻基礎建設 - 強化稅務機關資安防護及區域聯防計畫」收入如列數。
			01	08040910102 計畫型補助收入	-	19,959	19,959	
				11000000000 其他收入	2,016	-	2,016	
				11040910000 臺北市稅捐稽徵處	2,016	-	2,016	
			01	11040910200 雜項收入	2,016	-	2,016	
	02	11040910210 其他雜項收入	2,016	-	2,016			

臺北市稅捐稽徵處  
歲入來源別預算表

中華民國107年度

單位：新臺幣千元

科 目				名稱及編號	原預算數	追加(減) 預算數	追加(減)後 預算數	說明及法令依據
款	項	目	節					
				合 計	75,324,735	19,959	75,344,694	
				經常門合計	75,324,735	19,959	75,344,694	
01				01000000000 稅課收入	75,220,000	-	75,220,000	
	002			01040910000 臺北市稅捐稽徵處	75,220,000	-	75,220,000	
		01		01040910100 土地稅	47,000,000	-	47,000,000	
			01	01040910101 地價稅	29,200,000	-	29,200,000	
			02	01040910102 土地增值稅	17,800,000	-	17,800,000	
		02		01040910200 房屋稅	14,500,000	-	14,500,000	
			01	01040910201 房屋稅	14,500,000	-	14,500,000	
		03		01040910300 使用牌照稅	7,400,000	-	7,400,000	
			01	01040910301 使用牌照稅	7,400,000	-	7,400,000	
		04		01040910400 契稅	1,700,000	-	1,700,000	
			01	01040910401 契稅	1,700,000	-	1,700,000	
		05		01040910500 印花稅	4,400,000	-	4,400,000	
			01	01040910501 印花稅	4,400,000	-	4,400,000	
		06		01040910600 娛樂稅	220,000	-	220,000	
			01	01040910601 娛樂稅	220,000	-	220,000	
02				03000000000 罰款及賠償收入	89,010	-	89,010	

臺北市稅捐稽徵處  
歲入來源別預算表

中華民國107年度

單位：新臺幣千元

科 目				原預算數	追加(減) 預算數	追加(減)後 預算數	說明及法令依據	
款	項	目	節					名稱及編號
	037			03040910000 臺北市稅捐稽徵處	89,010	-	89,010	
		01		03040910100 罰金罰鍰及怠金	89,000	-	89,000	
			01	03040910101 罰金罰鍰	31,000	-	31,000	
			02	03040910102 怠金	58,000	-	58,000	
		02		03040910300 賠償收入	10	-	10	
			01	03040910301 一般賠償收入	10	-	10	
03				04000000000 規費收入	3,006	-	3,006	
	039			04040910000 臺北市稅捐稽徵處	3,006	-	3,006	
		01		04040910200 使用規費收入	3,006	-	3,006	
			01	04040910204 資料使用費	1,010	-	1,010	
			02	04040910213 場地設施使用費	1,996	-	1,996	
04				06000000000 財產收入	10,703	-	10,703	
	039			06040910000 臺北市稅捐稽徵處	10,703	-	10,703	
		01		06040910100 財產孳息	10,577	-	10,577	
			02	06040910102 租金收入	10,577	-	10,577	
		02		06040910500 廢舊物資售價	126	-	126	
			01	06040910501 廢舊物資售價	126	-	126	
06				08000000000 補助及協助收入	-	19,959	19,959	

臺北市稅捐稽徵處  
歲入來源別預算表

中華民國107年度

單位：新臺幣千元

科 目				名稱及編號	原預算數	追加(減) 預算數	追加(減)後 預算數	說明及法令依據	
款	項	目	節						
08	056		01	08040910000 臺北市稅捐稽徵處	-	19,959	19,959		
				08040910100 上級政府補助收入	-	19,959	19,959		
				08040910102 計畫型補助收入	-	19,959	19,959		
					11000000000 其他收入	2,016	-	2,016	
		035		01	11040910000 臺北市稅捐稽徵處	2,016	-	2,016	
	11040910200 雜項收入				2,016	-	2,016		
	11040910210 其他雜項收入				2,016	-	2,016		

# 臺北市稅捐稽徵處

## 歲出機關別預算表

經資併計

中華民國107年度

單位：新臺幣千元

科 目				原預算數	追加(減) 預算數	追加(減)後 預算數	說 明	
款	項	目	節					名稱及編號
04				00040000000 臺北市政府財政局主管	939,542	29,949	969,491	
	002			00040910000 臺北市稅捐稽徵處	939,542	29,949	969,491	
		01		34040910100 一般行政	802,365	-	802,365	
			01	34040910101 行政管理	802,365	-	802,365	
		02		34040910400 稅捐稽徵業務	124,668	9,990	134,658	
			01	34040910401 財產稅稽徵	29,440	75	29,515	追加行政院以中央特別統籌分配稅款辦理 107年度臨時人員因應軍公教調整待遇所需 經費如列數。
			02	34040910402 機會稅稽徵	23,400	-	23,400	
			03	34040910403 稅務管理	25,533	-	25,533	
			04	34040910404 違章及行政救濟	652	-	652	
			05	34040910405 電子資料處理	45,643	9,915	55,558	追加財政部補助辦理「前瞻基礎建設 - 強化 稅務機關資安防護及區域聯防計畫」之本府 配合款如列數。
		03		34040918300 建築及設備	12,509	-	12,509	
			01	34040918301 土地購置	100	-	100	
			02	34040918302 營建工程	10,397	-	10,397	
			04	34040918304 其他設備	2,012	-	2,012	
		04		34040919200 接受補助建設支出	-	19,959	19,959	
			01	34040919202 接受中央各部 會補助建設支出	-	19,959	19,959	追加財政部補助辦理「前瞻基礎建設 - 強化 稅務機關資安防護及區域聯防計畫」經費如 列數。

臺北市稅捐稽徵處  
歲出機關別預算表

中華民國107年度

單位：新臺幣千元

科 目				名稱及編號	原預算數	追加(減) 預算數	追加(減)後 預算數	說 明
款	項	目	節					
				總 計	939,542	29,949	969,491	
04				00040000000 臺北市政府財政局主管	939,542	29,949	969,491	
	002			00040910000 臺北市稅捐稽徵處	939,542	29,949	969,491	
				經常門合計	918,843	5,237	924,080	
		01		34040910100 一般行政	802,365	-	802,365	
			01	34040910101 行政管理	802,365	-	802,365	
		02		34040910400 稅捐稽徵業務	116,478	5,237	121,715	
			01	34040910401 財產稅稽徵	29,440	75	29,515	
			02	34040910402 機會稅稽徵	23,400	-	23,400	
			03	34040910403 稅務管理	25,533	-	25,533	
			04	34040910404 違章及行政救濟	652	-	652	
			05	34040910405 電子資料處理	37,453	5,162	42,615	
				資本門合計	20,699	24,712	45,411	
		02		34040910400 稅捐稽徵業務	8,190	4,753	12,943	
			05	34040910405 電子資料處理	8,190	4,753	12,943	
		03		34040918300 建築及設備	12,509	-	12,509	
			01	34040918301 土地購置	100	-	100	



臺北市稅捐稽徵處  
歲出機關別預算表

中華民國107年度

單位：新臺幣千元

科 目				名稱及編號	原預算數	追加(減) 預算數	追加(減)後 預算數	說 明
款	項	目	節					
			02	34040918302 營建工程	10,397	-	10,397	
			04	34040918304 其他設備	2,012	-	2,012	
		04		34040919200 接受補助建設支 出	-	19,959	19,959	
			01	34040919202 接受中央各部 會補助建設支 出	-	19,959	19,959	

本 頁 空 白

# 三、附 屬 表

# 臺北市稅捐稽徵處

## 歲入項目說明提要與預算明細表

經常門

中華民國107年度

單位：新臺幣元

上級政府補助收入—計畫型補助收入

上級政府補助收入—計畫型補助收入

來源別子目及細目與編號	08040910102 上級政府補助收入-計畫型補助收入		承辦單位	資訊室	
原預算數	0元	追加(減)預算數	19,959,000元	追加(減)後預算數	19,959,000元
歲 入 項 目 說 明	<p>一、項目內容：「前瞻基礎建設 - 強化稅務機關資安防護及區域聯防計畫」補助款。</p> <p>二、法令依據：依財政部107年1月25日台財資字第1071000405號函辦理。</p> <p>三、計算方法：本計畫總經費106年度9,300,000元及107年度30,618,000元，合計為39,918,000元，依行政院主計總處公布之地方稅稽徵機關財力級次給予不同補助比率，本市補助比率為50%，106年度補助4,650,000元及107年度補助15,309,000元，合計補助款編列19,959,000元。</p> <p>四、實施進度：107年1月1日至107年12月31日止。</p> <p>五、完成方法：由財政部國庫署撥付。</p> <p>六、預期成果：(一)落實資訊作業安全、財政資訊共用系統整體防禦及國內資通訊自主產品使用率提昇。 (二)強化資訊安全暨個人資料管理系統制度，保護稅務機敏資料安全。</p>				

# 臺北市稅捐稽徵處

## 歲入項目說明提要與預算明細表

經常門

中華民國107年度

單位：新臺幣元

	科目名稱及編號	單位	數量	單價	追加預算數	追減預算數	說明及收入依據
上級政府補助收入—計畫型補助收入	合計				19,959,000		
	08040910102 計畫型補助收入	年	1	19,959,000	19,959,000		財政部為執行「前瞻基礎建設 - 強化稅務機關資安防護及區域聯防計畫」，補助本處106年度4,650,000元及107年度15,309,000元，合計19,959,000元。 收入依據：財政部107年1月25日台財資字第1071000405號函。
上級政府補助收入—計畫型補助收入							

# 臺北市稅捐稽徵處

## 歲出計畫說明提要與各項費用明細表

中華民國107年度

單位：新臺幣元

稅捐稽徵業務—財產稅稽徵

稅捐稽徵業務—財產稅稽徵

業務計畫及工作計畫名稱與編號		34040910401 稅捐稽徵業務-財產稅稽徵		承辦單位	財產稅科	
原預算數	29,440,116元	追加(減)預算數	75,000元	追加(減)後預算數	29,515,116元	
歲出計畫說明	<p>一、計畫內容： 因獲行政院核定以中央特別統籌分配稅款補助本府臨時人員因應軍公教調整待遇所需經費，爰追加相關預算。</p> <p>二、預期成果： 因應軍公教人員調整待遇政策，以期提振員工士氣，增進組織效益。</p>					
分支計畫及用途別科目	單位	數量	單價	追加預算數	追減預算數	說 明
合計				75,000		市款75,000元
03土地增值稅稽徵業務				75,000		市款75,000元
0200 業務費				75,000		市款75,000元
0249 臨時人員酬金	人、年	6×1	12,500	75,000		行政院核定以中央特別統籌分配稅款補助辦理臨時人員因應軍公教調整待遇所需經費。

# 臺北市稅捐稽徵處

## 歲出計畫說明提要與各項費用明細表

中華民國107年度

單位：新臺幣元

稅捐稽徵業務—電子資料處理

稅捐稽徵業務—電子資料處理

業務計畫及工作計畫名稱與編號		34040910405 稅捐稽徵業務-電子資料處理			承辦單位	資訊室
原預算數	45,642,926元	追加(減)預算數	9,915,000元	追加(減)後預算數	55,557,926元	
歲出計畫說明	<p>一、計畫內容：配合前瞻基礎建設改善本處資訊老舊軟硬體設備，強化資安防護監控及自動化作業之目標。</p> <p>二、預期成果：落實資訊作業安全、財政資訊共用系統整體防禦及國內資通訊自主產品使用率提昇等政策目標。</p>					
分支計畫及用途別科目	單位	數量	單價	追加預算數	追減預算數	說 明
合計				9,915,000		市款9,915,000元
08資訊業務				9,915,000		市款9,915,000元
0200 業務費				5,162,000		市款5,162,000元
0213 資訊服務費				4,892,849		
	式	1	2,066,870	2,066,870		本處8分處及駐臺北市區監理所使用牌照稅股辦公室之網路線路汰換費用。
	式	1	1,925,979	1,925,979		分處機房環境改善與監控整合費用。
	式	1	900,000	900,000		個人資料管理制度驗證服務費用。
0271 物品				269,151		
	個	395	680	268,600		2埠KVM電腦切換器。
	年	1	551	551		配合預算編列至千元，增列進位數551元。
0300 設備及投資				4,753,000		市款4,753,000元
0306 資訊軟硬體設備費				4,753,000		
	部	169	20,554	3,473,626		汰換個人電腦。

臺北市稅捐稽徵處

歲出計畫說明提要與各項費用明細表

中華民國107年度

單位：新臺幣元

分支計畫及用途別科目	單位	數量	單價	追加預算數	追減預算數	說 明
稅捐稽徵業務—電子資料處理	式	1	77,740	77,740		新購USB型切換器。
	式	1	370,800	370,800		新購伺服器主機記憶體。
	式	1	830,034	830,034		新購政府組態基準GCB管理中心與終端模組。
	年	1	800	800		配合預算編列至千元，增列進位數800元。

稅捐稽徵業務—電子資料處理



# 臺北市稅捐稽徵處

## 歲出計畫說明提要與各項費用明細表

中華民國107年度

單位：新臺幣元

接受補助建設支出—接受中央各部會補助建設支出

接受補助建設支出—接受中央各部會補助建設支出

業務計畫及工作計畫名稱與編號		34040919202 接受補助建設支出-接受中央各部會補助建設支出		承辦單位	資訊室	
原預算數	0元	追加(減)預算數	19,959,000元	追加(減)後預算數	19,959,000元	
<p>歲出計畫說明</p> <p>一、計畫內容：改善本處資訊老舊軟硬體設備，強化資安防護監控及自動化作業之目標。</p> <p>二、預期成果：落實資訊作業安全、財政資訊共用系統整體防禦及國內資通訊自主產品使用率提昇等政策目標。</p>						
分支計畫及用途別科目	單位	數量	單價	追加預算數	追減預算數	說 明
合計				19,959,000		市款19,959,000元
02接受中央各部會補助建設支出				19,959,000		市款19,959,000元
0300 設備及投資				19,959,000		市款19,959,000元
0306 資訊軟硬體設備費				19,959,000		
	部	226	20,575.22	4,650,000		汰換個人電腦。
	部	27	76,028	2,052,756		汰換A3黑白雷射印表機(含進紙槽與網路卡)。
	部	37	51,118	1,891,366		汰換A3彩色印表機。
	部	2	340,975	681,950		汰換機架式12Bay網路附加儲存系統(含8TB硬碟12顆)。
	式	1	668,153	668,153		新購RFID列印與讀取設備。
	式	1	1,369,363	1,369,363		新購RFID資產盤點系統(含客製化費用)。
	式	1	840,447	840,447		新購防火牆與紀錄檢視軟體。
	套	4	243,147	972,588		新購政府組態基準GCB終端模組。
	套	1	506,594	506,594		新購主機及網路漏洞評估軟體。

臺北市稅捐稽徵處

歲出計畫說明提要與各項費用明細表

中華民國107年度

單位：新臺幣元

接受補助建設支出—接受中央各部會補助建設支出

分支計畫及用途別科目	單位	數量	單價	追加預算數	追減預算數	說 明
	式	1	4,496,768	4,496,768		新購網路駭侵主動威脅防護與資料外洩預防系統。
	套	1	1,159,980	1,159,980		新購應用傳輸控制系統。
	式	1	669,035	669,035		新購日誌管理系統。

接受補助建設支出—接受中央各部會補助建設支出

本 頁 空 白

## 四、參 考 表

臺北市稅捐稽徵處  
歲出一級用途別科目分析表

中華民國107年度

單位：新臺幣千元

名稱及編號	合計	經常支出						資本支出					
		人事費	業務費	獎補助費	債務費	預備金	小計	人事費	業務費	設備及投資	獎補助費	預備金	小計
合計	29,949		5,237				5,237			24,712			24,712
34040910000 財務支出	29,949		5,237				5,237			24,712			24,712
34040910400 稅捐稽徵業務	9,990		5,237				5,237			4,753			4,753
34040910401 財產稅稽徵	75		75				75						
34040910405 電子資料處理	9,915		5,162				5,162			4,753			4,753
34040919200 接受補助建設支出	19,959									19,959			19,959
34040919202 接受中央各部會 補助建設支出	19,959									19,959			19,959

臺北市稅捐稽徵處

追加(減)預算資本支出分析表

中華民國107年度

單位：新臺幣千元

名稱及編號	合計	設備及投資									其他資本支出
		土地	房屋建築及設備	公共建設及設施	機械設備	運輸設備	資訊軟體設備	雜項設備	權利	投資	
合計	24,712	-	-	-	-	-	24,712	-	-	-	-
34040910400 稅捐稽徵業務	4,753	-	-	-	-	-	4,753	-	-	-	-
34040910405 電子資料處理	4,753	-	-	-	-	-	4,753	-	-	-	-
34040919200 接受補助建設支出	19,959	-	-	-	-	-	19,959	-	-	-	-
34040919202 接受中央各部會 補助建設支出	19,959	-	-	-	-	-	19,959	-	-	-	-