

中華民國 106 年度

7-6

議會
審定

(自106年1月1日起至106年12月31日止)

臺北市政府工務局大地工程處

單位預算追加(減)預算

臺北市政府工務局大地工程處

目次

中華民國106年度

一、追加(減)預算總說明.....	第	1頁
二、主要表		
(一)歲入追加(減)預算表.....	第	5頁
(二)歲出追加(減)預算表.....	第	7頁
三、附屬表		
(一)歲入追加(減)預算項目說明提要、歲入明細表.....	第	9頁
(二)歲出追加(減)預算計畫提要及分支項目概況表		
1.接受補助業務支出		
接受中央各部會補助業務支出.....	第	11頁
四、參考表		
(一)歲出追加(減)預算用途別科目分析表.....	第	14頁

追加(減)預算總說明

中華民國 106 年度

一、現行法定職掌及組織系統：

(一)機關主要職掌：本處組織規程暨編制表奉考試院 101 年 2 月 20 日考授銓法五字第 1013547076 號函同意備查，掌理本市道路步道、森林

遊憩、土石流防治、坡地整治、坡地住宅等業務。

(二)內部分層業務：本處置處長 1 人，承工務局局長之命綜理處務，並指揮監督所屬員工，置副處長 1 人，襄理處務，下設 7 科及 4 室。本

處預算員額 157 人（職員 109 人、技工 26 人、駕駛 1 人、工友 7 人、聘僱人員 14 人），其內部分層業務如下：

企 劃 科：本市山坡地安全管理政策研擬，山坡地範圍與特定水土保持區調查及劃定，環境地質與防災資料庫、雨量及土石流

觀測系統等建置、更新、維護，工程考工、採購、發包及訂約等事項。

道 路 步 道 科：本市產業道路、登山步道之闡建、維護及管理，山坡地既成道路之邊坡改善、維護及災害復舊等事項。

森 林 遊 憩 科：本市森林及保安林之調查、保育、開發及利用，風景區、露營場與苗圃之規劃、經營及管理等事項。

土 石 流 防 治 科：本市山坡地野溪、山溝與土石流潛勢溪流治理之調查、規劃、整治及災害復舊等事項。

坡 地 整 治 科：本市山坡地環境敏感區、礦渣區與未徵收公園預定地之治理及災害復舊，山坡地農地之水土保持治理與農村新風貌調查規劃及執行等事項。

坡 地 住 宅 科：本市山坡地老舊聚落、集合住宅與非集合住宅社區邊坡之安全檢查，山坡地道路、住宅與農地邊坡調查、建檔及督導改善等事項。

審 查 管 理 科：本市山坡地開發利用之水土保持計畫審查及施工監督檢查，山坡地違反水土保持法與山坡地保育利用條例案件之查報、取締及強制執行等事項。

秘 書 室：文書、檔案、出納、總務、財務管理及不屬於其他各單位等事項。

會 計 室：秉承上級會計機關之監督及指導，並受處長之指揮，依法辦理歲計、會計及統計事項。

人 事 室：秉承上級人事機關之監督及指導，並受處長之指揮，依法辦理人事管理等事項。

政 風 室：秉承上級政風機關之監督及指導，並受處長之指揮，依法辦理政風事項。

臺北市政府工務局大地工程處 追加(減)預算總說明

中華民國 106 年度

(三) 組織系統圖：

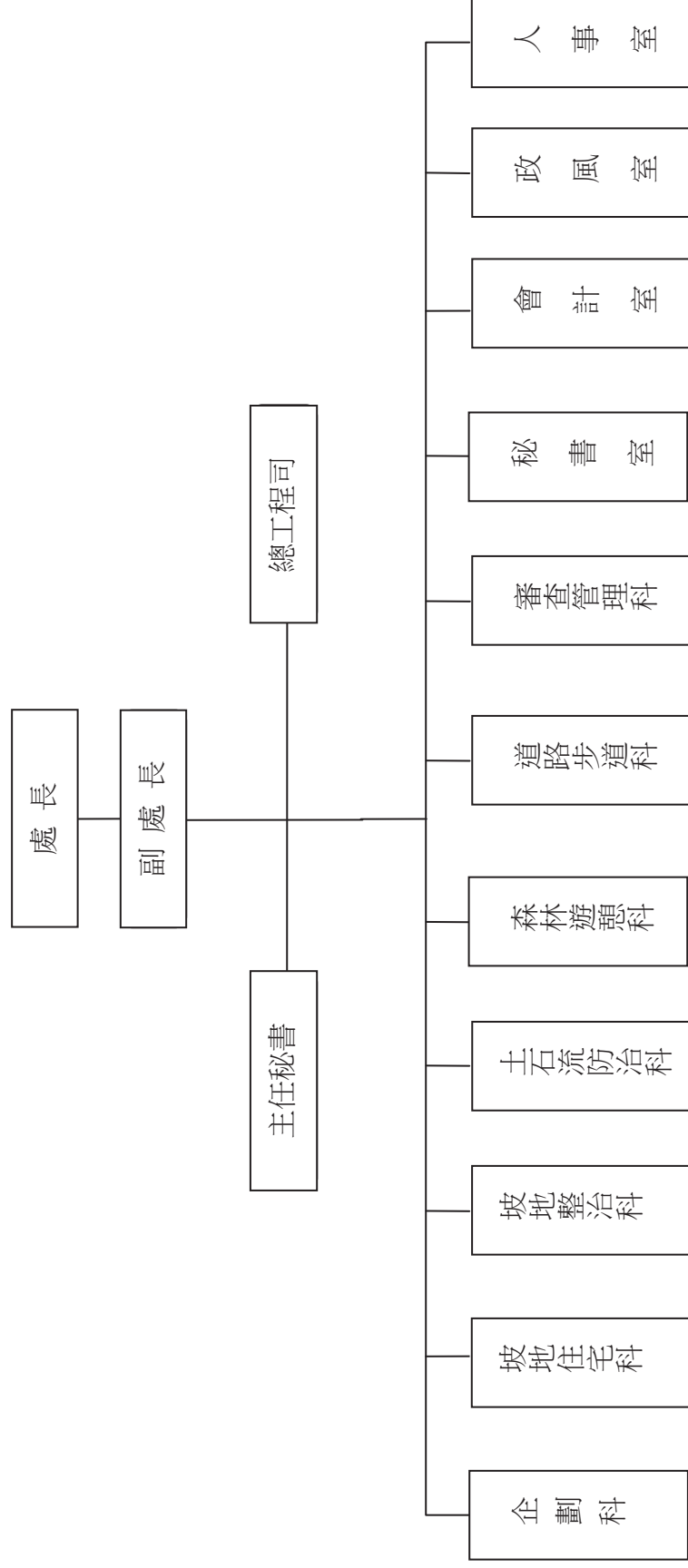

臺北市政府工務局大地工程處

7-6-3

追加(減)預算總說明

中華民國 106 年度

二、本年度施政(業務及工作)計畫修正重點及追加(減)預算提要：

(一)歲入部分：

經常門：依中央對直轄市及縣(市)政府補助辦法規定追加上級政府補助 104 年度山坡地保育利用管理工作績效考核績優機關獎

金收入 1,800,000 元。

(二)歲出部分：

經常門：依中央對直轄市及縣(市)政府補助辦法規定追加接受中央各部會補助業務支出 104 年度山坡地保育利用管理工作績效

考核績優機關獎金辦理山坡地保育 1,800,000 元。

本

頁

空

頁

臺北市政府工務局大地工程處 歲入追加(減)預算表

7-6-5

中華民國106年度

單位：新臺幣元

款	項	目	節	名稱及編號	原 預 算 數		追 加 (減) 預 算 數		追 加 (減) 後 預 算 數		說 明	
					合計	經常門	資本門	合計	經常門	資本門		合計
3				總計	34,559,495	34,559,495		1,800,000	36,359,495	36,359,495		
				罰款及賠償收入	6,870,000	6,870,000			6,870,000	6,870,000		
53				大地工程處	6,870,000	6,870,000			6,870,000	6,870,000		
				罰金罰鍰及息金	3,060,000	3,060,000			3,060,000	3,060,000		
1				030101	3,060,000	3,060,000			3,060,000	3,060,000		
				罰金罰鍰	3,060,000	3,060,000			3,060,000	3,060,000		
2				030300	3,790,000	3,790,000			3,790,000	3,790,000		
				賠償收入	3,790,000	3,790,000			3,790,000	3,790,000		
1				030301	3,790,000	3,790,000			3,790,000	3,790,000		
				一般賠償收入	3,790,000	3,790,000			3,790,000	3,790,000		
3				030200	20,000	20,000			20,000	20,000		
				沒入及沒收財物	20,000	20,000			20,000	20,000		
1				030202	20,000	20,000			20,000	20,000		
				沒收物變價	20,000	20,000			20,000	20,000		
4				040000	3,650,000	3,650,000			3,650,000	3,650,000		
				規費收入	3,650,000	3,650,000			3,650,000	3,650,000		
49				07106	3,650,000	3,650,000			3,650,000	3,650,000		
				大地工程處	3,650,000	3,650,000			3,650,000	3,650,000		
1				040100	3,650,000	3,650,000			3,650,000	3,650,000		
				行政規費收入	3,650,000	3,650,000			3,650,000	3,650,000		
1				040101	3,640,000	3,640,000			3,640,000	3,640,000		
				審查費	3,640,000	3,640,000			3,640,000	3,640,000		
2				040105	10,000	10,000			10,000	10,000		
				許可費	10,000	10,000			10,000	10,000		
6				060000	23,196,055	23,196,055			23,196,055	23,196,055		
				財產收入	23,196,055	23,196,055			23,196,055	23,196,055		
53				07106	23,196,055	23,196,055			23,196,055	23,196,055		
				大地工程處	23,196,055	23,196,055			23,196,055	23,196,055		

臺北市政府工務局大地工程處

歲入追加(減)預算表

中華民國106年度

單位：新臺幣元

款	項	目	原 預 算 數		追 加 (減) 預 算 數		追 加 (減) 後 預 算 數		說 明	
			節	名稱及編號	合計	經常門	資本門	合計		經常門
6	53	1	060100	財產孳息	23,176,055	23,176,055		23,176,055		
		1	060102	地租	23,176,055	23,176,055		23,176,055		
	2		060400	廢舊物資售價	20,000	20,000		20,000		
		1	060401	廢舊物資售價	20,000	20,000		20,000		
8			080000	補助收入		1,800,000	1,800,000	1,800,000		
	22		07106	大地工程處		1,800,000	1,800,000	1,800,000		
	1		080100	上級政府補助收入		1,800,000	1,800,000	1,800,000		
		1	080102	計畫型補助收入		1,800,000	1,800,000	1,800,000		追加行政院農業委員會核發104年度山坡地保育利用管理工作績效考核績優機關獎金收入如列數。
10			100000	其他收入		843,440		843,440		
	55		07106	大地工程處		843,440		843,440		
		1	100200	雜項收入		843,440		843,440		
		1	100201	收回以前年度歲出		250,000		250,000		
		2	100202	其他雜項收入		593,440		593,440		

臺北市政府工務局大地工程處 歲出追加(減)預算表

7-6-7

中華民國106年度

單位：新臺幣元

款項	科目	科目名稱及編號	原預算數		追加(減)預算數		追加(減)預算數		預算數		說明
			合計	經常門	資本門	合計	經常門	資本門	合計	經常門	
7	6	07106 大地工程處	878,068,591	271,173,439	606,895,152	1,800,000	1,800,000	879,868,591	272,973,439	606,895,152	
	1	31010 一般行政	51,113,059	51,113,059				51,113,059	51,113,059		
	1	31010 行政管理	51,113,059	51,113,059				51,113,059	51,113,059		
	2	31020 山坡地管理	220,060,380	220,060,380				220,060,380	220,060,380		
	1	31020 山坡地管理及維護	220,060,380	220,060,380				220,060,380	220,060,380		
	3	31710 建築及設備	9,348,302		9,348,302			9,348,302		9,348,302	
	1	31710 營建工程	4,349,752		4,349,752			4,349,752		4,349,752	
	2	31710 交通及運輸設備	2,767,000		2,767,000			2,767,000		2,767,000	
	3	31710 其他設備	2,231,550		2,231,550			2,231,550		2,231,550	
	4	31750 道路橋樑工程	264,152,100		264,152,100			264,152,100		264,152,100	
	1	31750 道路及橋樑工程	264,152,100		264,152,100			264,152,100		264,152,100	
	5	31760 環境衛生及河川工程	224,330,250		224,330,250			224,330,250		224,330,250	
	1	31760 水土保持工程	224,330,250		224,330,250			224,330,250		224,330,250	
	6	31770 公園綠化及風景區工程	109,064,500		109,064,500			109,064,500		109,064,500	
	1	31770 山坡地遊憩設施工程	109,064,500		109,064,500			109,064,500		109,064,500	
	7	31390 接受補助業務支出				1,800,000	1,800,000	1,800,000	1,800,000		
	1	31390 接受中央各部會補助業務支出				1,800,000	1,800,000	1,800,000	1,800,000		追加行政院農業委員會補助104年度山坡

臺北市政府工務局大地工程處
歲出追加(減)預算表

中華民國106年度

單位：新臺幣元

款	項	目	節	名稱及編號	原 預 算 數		追 加 (減) 預 算 數		追 加 (減) 後 預 算 數		說 明
					合 計	經常門	資本門	合 計	經常門	資本門	
											地保育利用管理工作 績效考核績優機關獎 金辦理山坡地保育如 列數。

臺北市政府工務局大地工程處
歲入追加(減)預算項目說明提要

7-6-9

經常門

中華民國106年度

單位：新臺幣元

科目	8 款 22 項 1 目 1 節	來源別子目及 細目編號與名稱	080102 上級政府補助收入 計畫型補助收入	追加(減) 預算金額	1,800,000 元	承辦單位	審查管理科				
歲		入		項		目		說		明	
<p>一、項目內容：104年度山坡地保育利用管理工作績效考核優異機關獎金收入。</p> <p>二、法令依據：依中央對直轄市及(縣)市政府補助辦法規定辦理。</p> <p>三、計算方法：依據山坡地保育利用管理獎勵辦法，經行政院農業委員會評鑑，獲頒第一名獎金1,800,000元。</p> <p>四、實施進度：自民國106年1月1日起至106年12月31日。</p> <p>五、完成方法：依中央各部會實際補助金額，解繳市庫。</p> <p>六、預期成果：預期如數收納，充裕市庫收入。</p>											

臺北市政府工務局大地工程處

歲入追加(減)預算明細表

中華民國106年度

單位：新臺幣元

科目名稱	收入依據	收入期間	單位	數量	單價	追加(減)預算數	詳細計算及說明
計畫型補助收入	依據行政院農業委員會105年9月19日農授水保字第1051857425號函辦理。	106.01.01-106.12.31	式	1	1,800,000.00	1,800,000 1,800,000	追加行政院農業委員會核發104年度山坡地保育利用管理工作績效考核優異機關獎金收入如列數。

臺北市政府工務局大地工程處

7-6-11

歲出追加(減)預算計畫提要及分支項目概況表

中華民國106年度

單位：新臺幣元

工作計畫名稱及編號		313902接受中央各部會補助業務支出	承辦單位	審查管理科	追加(減)預算金額	1,800,000 元
一、計畫內容及預期成果： (一) 計畫內容：104年度山坡地保育利用管理工作績效考核獎勵金辦理山坡地保育利用管理工作相關業務。 (二) 預期成果：充實山坡地保育利用管理業務相關業務支出，促進業務順利執行。 二、分支項目及用途別科目預算明細表：(本工作計畫係屬新增，本年度追加 1,800,000 元。)						
7 款 6 項 7 目 1 節		說明				
分支項目及用途別科目	追加(減)預算數	單位	數量	單價	金額	內容
一、104年山坡地保育利用管理工作考核獎金	1,800,000					行政院農業委員會補助「104年度山坡地保育利用管理工作績效考核獎勵金辦理山坡地保育」辦理山坡地保育，依106年度中央及地方政府預算籌編原則第6點第4款規定辦理。
業務費	1,800,000					
保險費	4,920	人、年	41x1	120	4,920	本市水土保持服務團保險費。
物品及材料	70,000	年	1	40,000	40,000	辦理山坡地巡查業務、違規取締蒐證所需相關物品或攝影器材。
一般事務費	70,000	年	1	30,000	30,000	辦理山坡地保育利用管理業務所需事務用品、宣導品及耗材。
臨時人員酬金	1,655,080	年	1	70,000	70,000	辦理山坡地保育利用管理相關會議、研習活動、檢討餐會所需費用。
					1,655,080	僱用辦理山坡地保育利用管理業務之臨時人員所需費用。

白

空

頁

本

白

空

頁

本

臺北市政府工務
歲出追加(減)預算

中華民國

科 目				經 常				
款	項	目	節	名 稱 及 編 號	合 計	小 計	人 事 費	業 務 費
7	6			07106 大地工程處 313900 接受補助業務支出	1,800,000	1,800,000		1,800,000
		7		313902 接受中央各部會補助業務支出	1,800,000	1,800,000		1,800,000
			1		1,800,000	1,800,000		1,800,000

