

年度追二-預算案

機關編號
09-190

中華民國 109 年度

## 臺北市總預算案

### 臺北市政府社會局單位預算

第二次追加(減)預算案

臺北市政府社會局 編

# 臺北市政府社會局

## 目次

中華民國 109 年度

一、追加(減)預算總說明	第	1 頁
二、主要表		
(一)歲入來源別預算表	第	7 頁
(二)歲入來源別預算表(經資分列)	第	12 頁
(三)歲出機關別預算表	第	14 頁
(四)歲出機關別預算表(經資分列)	第	18 頁
三、附屬表		
(一)歲入項目說明提要與預算明細表	第	21 頁
(二)歲出計畫說明提要與各項費用明細表	第	32 頁
1. 一般行政		
行政管理	第	32 頁
2. 接受補助業務支出		
接受中央各部會補助業務支出	第	34 頁
3. 一般建築及設備		
營建工程	第	42 頁
4. 接受補助建設支出		
接受中央各部會補助建設支出	第	43 頁
(三)追加(減)預算人事費分析表	第	46 頁
四、參考表		
(一)歲出一級用途別科目分析表	第	49 頁
(二)追加(減)預算資本支出分析表	第	50 頁
(三)追加(減)預算人事費彙計表	第	51 頁
(四)追加(減)預算約聘僱人員費用分析表	第	52 頁
(五)歲出按職能及經濟性綜合分類表	第	54 頁

# 一、追加(減)預算總說明

# 臺北市政府社會局

## 追加(減)預算總說明

中華民國 109 年度

### 一、現行法定職掌及組織系統圖：

(一)機關主要職掌：本局執掌本市社會福利服務之規劃與推展，包括救助服務、不同族群與對象之保護、支持、成長與發展等福利政策與措施、社區工作、志願服務等。

(二)內部分層業務：本局置局長、副局長 2 人、主任秘書 1 人，下設 8 科 5 室及老人自費安養中心。預算員額 759 人，包括職員 396 人、技工 26 人、工友 32 人、駕駛 3 人、聘用 270 人、約僱 32 人，各科室職掌如下：

人民團體科：社會團體、工商業及自由職業團體、合作社、社區發展協會及社會福利相關基金會等會務輔導事項。

社會救助科：弱勢市民生活扶助、醫療補助、急難救助、災害救助、國民年金保險補助、以工代賑、平價住宅管理及居民輔導等事項。

身心障礙者福利科：身心障礙者有關之權益維護、福利服務與相關機構之監督及輔導等事項。

老人福利科：老人有關之權益維護、福利服務與相關機構之監督及輔導等事項。

婦女福利及兒童托育科：婦女有關之權益維護、福利服務、性別平權倡導與相關機構之監督及輔導；育兒津貼、兒童托育業務與相關人員、機構之監督及輔導等事項。

兒童及少年福利科：兒童及少年有關之權益維護、福利服務與相關機構之監督及輔導等事項。

綜合企劃科：社會福利政策、制度、施政計畫之規劃整合與研究發展、社會福利用地需求評估與開發規劃及社會福利有關基金之管理等事項。

社會工作科：社會工作直接服務、街友輔導庇護、社會工作專業發展、社會工作師管理及志願服務等事項。

老人自費安養中心：提供進住中心老人生活照顧、文康活動、健康指導及相關專業服務等事項。

資訊室：社政資訊系統之規劃、設計、維護及管理等事項。

秘書室：文書、檔案、出納、總務、財產之管理，研考業務及不屬於其他各單位事項。

會計室：依法辦理歲計、會計及統計事項。

人事室：依法辦理人事管理事項。

政風室：依法辦理政風事項。

# 臺北市政府社會局

## 追加(減)預算總說明

中華民國 109 年度

### (三) 組織系統圖：

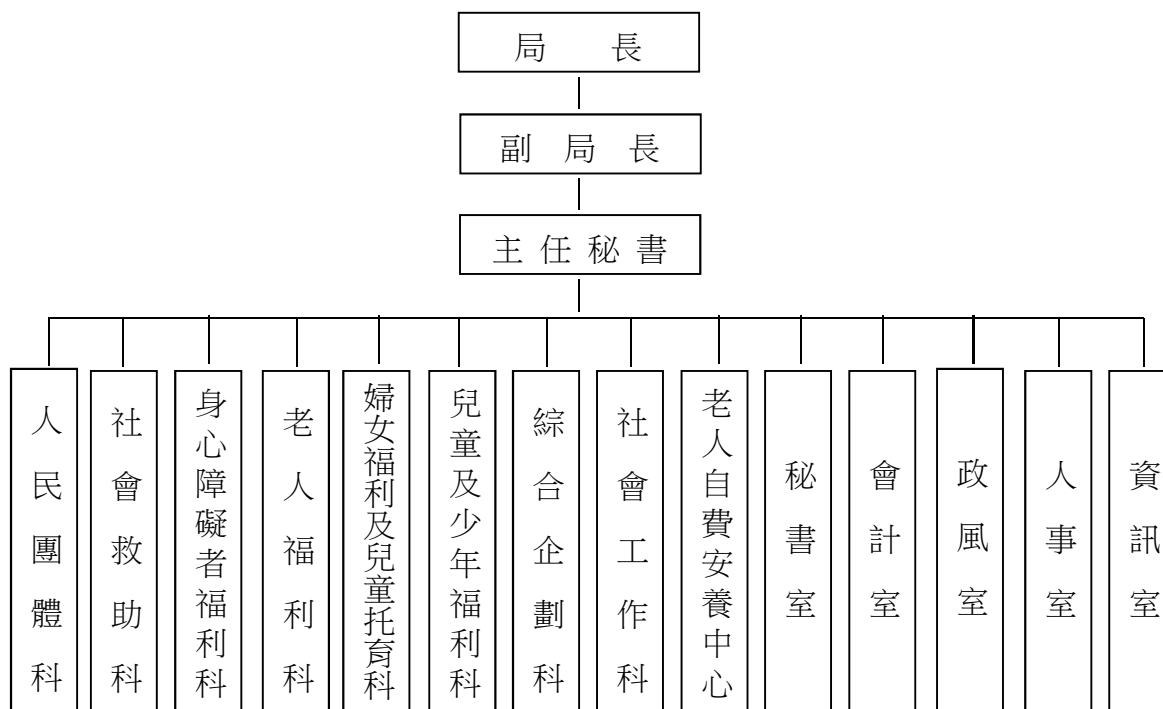

### 二、本年度施政（業務及工作）計畫修正重點及追加(減)預算提要：

#### (一) 本年度施政（業務及工作）計畫修正重點：

依據中央對直轄市及縣（市）政府補助辦法及各級地方政府墊付款處理要點辦理追加預算。

#### (二) 追加(減)預算提要：

1. 歲入部分：追加 2,908,898,000 元（經常門）。
2. 歲出部分：追加 2,909,236,000 元、追減 9,232,000 元，主要明細如下：
  - (1) 經常門：追加 2,791,403,000 元、追減 7,132,000 元，主要明細如下：
    - ① 追加衛生福利部補助辦理低收入戶家庭生活、就學生活補助、低收入戶及中低收入戶醫療補助暨低收入戶健保病患住院膳養費及住院看護補助 11,633,000 元。
    - ② 追加衛生福利部補助辦理強化社會安全網計畫脫貧方案家庭服務人力 318,360 元。
    - ③ 追加衛生福利部補助辦理強化社會安全網計畫補助地方政府進用社工人力 1,251,861 元。

## 臺北市政府社會局

# 追加（減）預算總說明

中華民國 109 年度

- ④追加衛生福利部補助辦理長照 2.0 整合型計畫 1,046,558,208 元。
- ⑤追加衛生福利部補助辦理家庭照顧者支持性服務創新型計畫 15,075,000 元。
- ⑥追加衛生福利部補助辦理前瞻基礎建設計畫「少子化友善育兒空間建設-建構 0-2 歲兒童社區公共托育計畫」1,284,000 元。
- ⑦追加衛生福利部補助辦理強化社會安全網計畫增聘兒少保護社會工作人員實施計畫 669,902 元。
- ⑧追加衛生福利部補助辦理藥物濫用少年自立復歸社會處遇暨親職教育服務方案 4,660,000 元。
- ⑨追加衛生福利部補助辦理民間單位社會工作人員薪資制度計畫 38,500,000 元。
- ⑩追加衛生福利部補助辦理強化社會安全網計畫臺北市社會福利服務中心服務業務 6,352,038 元。
- ⑪追加衛生福利部補助辦理藥癮者家庭支持服務及資源培力計畫 2,556,000 元。
- ⑫追加衛生福利部補助辦理兒童、少年、婦女及家庭專科社會工作師合格訓練組織專科社工師督導培訓計畫 250,000 元。
- ⑬追加衛生福利部社會及家庭署補助辦理中低收入老人生活津貼 22,000,000 元。
- ⑭追加衛生福利部社會及家庭署補助辦理身心障礙者生活補助 48,110,000 元。
- ⑮追加衛生福利部社會及家庭署補助辦理北區身心障礙者主動關懷服務方案 1,287,928 元。
- ⑯追加衛生福利部社會及家庭署補助辦理南區身心障礙者主動關懷服務方案 1,287,928 元。
- ⑰追加衛生福利部社會及家庭署補助辦理創新社區居住與生活服務方案 725,166 元。
- ⑱追加衛生福利部社會及家庭署補助辦理身心障礙者日間照顧機構費用 86,265,000 元。
- ⑲追加衛生福利部社會及家庭署補助辦理推展社會福利「身心障礙福利/辦理身心障礙者社區日間作業設施服務計畫」10,997,629 元。

# 臺北市政府社會局

## 追加（減）預算總說明

中華民國 109 年度

- ⑳追加衛生福利部社會及家庭署補助辦理身心障礙者輔具費用補助 409,000 元。
- ㉑追加衛生福利部社會及家庭署補助辦理身心障礙者日間照顧及住宿式照顧費用補助 15,387,000 元。
- ㉒追加衛生福利部社會及家庭署補助辦理身心障礙者臨時及短期照顧服務 8,800,000 元。
- ㉓追加衛生福利部社會及家庭署補助辦理擴增地方輔具中心服務量能 16,236,000 元。
- ㉔追加衛生福利部社會及家庭署補助辦理失能身心障礙者特殊需求服務資源增值計畫 567,000 元。
- ㉕追加衛生福利部社會及家庭署補助辦理社區式身心障礙服務銜接長照專案 1,476,000 元。
- ㉖追加衛生福利部社會及家庭署補助辦理獎勵私立小型老人及身心障礙福利機構改善公共安全設施設備費整合型計畫 3,434,000 元。
- ㉗追加衛生福利部社會及家庭署補助辦理建立社區照顧關懷據點並設置 C 級巷弄長照站整合計畫 150,235,500 元。
- ㉘追加衛生福利部社會及家庭署補助辦理老人福利機構資源整合型計畫 17,400,000 元。
- ㉙追加衛生福利部社會及家庭署補助辦理中低收入失能老人機構公費安置費 41,352,960 元。
- ㉚追加衛生福利部社會及家庭署補助辦理未滿二歲兒童托育公共及準公共化服務經費 398,018,000 元。
- ㉛追加衛生福利部社會及家庭署補助辦理我國少子女化對策計畫-地方政府專案人力 1,198,800 元。
- ㉜追加衛生福利部社會及家庭署補助辦理我國少子女化對策計畫-育有未滿 2 歲兒童育兒津貼 794,773,000 元。
- ㉝追加衛生福利部社會及家庭署補助辦理特殊境遇家庭扶助經費 16,303,000 元。
- ㉞追加衛生福利部社會及家庭署補助辦理發展遲緩兒童療育費用補助 1,620,000 元。
- ㉟追加衛生福利部之公益彩券回饋金補助辦理低收入戶及中低收入戶家庭自立脫貧服務方案及促進就業服務方案計畫 1,885,464 元。

# 臺北市政府社會局

## 追加(減)預算總說明

中華民國 109 年度

- ③⑥追加衛生福利部之公益彩券回饋金補助辦理性騷擾防治查核輔導教育訓練與被害人服務計畫 555,366 元。
  - ③⑦追加衛生福利部社會及家庭署之公益彩券回饋金補助辦理身心障礙者自立生活支持服務中心試辦計畫 9,240,504 元。
  - ③⑧追加衛生福利部社會及家庭署之公益彩券回饋金補助辦理加強建構身心障礙者通報、轉銜及個管服務計畫 486,952 元。
  - ③⑨追加衛生福利部社會及家庭署之公益彩券回饋金補助辦理心智障礙者雙老家庭支持整合服務計畫 2,487,235 元。
  - ④⑩追加衛生福利部社會及家庭署之公益彩券回饋金補助辦理育有未滿 2 歲兒童育兒津貼專業服務費與教育宣導費補助計畫 5,049,000 元。
  - ④⑪追加衛生福利部社會及家庭署之公益彩券回饋金補助辦理守護家庭小衛星-脆弱家庭兒少社區支持服務方案 800,000 元。
  - ④⑫追加衛生福利部社會及家庭署之公益彩券回饋金補助辦理未成年懷孕服務及後續追蹤輔導服務方案 503,000 元。
  - ④⑬追加內政部補助辦理設籍前新住民社會救助計畫 3,064,400 元。
  - ④⑭追加財政部補助辦理菸品健康福利捐供私劣菸品查緝工作計畫經費 338,000 元。
  - ④⑮追減配合行政院「我國少子女化對策計畫」，本市滿生理年齡 2 歲至學齡 4 歲育兒津貼業務移撥教育局辦理之員額及相關經費 7,132,000 元。
- (2)資本門：追加 117,833,000 元、追減 2,100,000 元，主要明細如下：
- ①追加衛生福利部補助辦理長照 2.0 整合型計畫 23,477,000 元。
  - ②追加衛生福利部補助辦理家庭照顧者支持性服務創新型計畫 325,000 元。
  - ③追加衛生福利部補助辦理前瞻基礎建設計畫-公共服務據點整備-整建長照衛福據點-信義六張犁老人多元照顧中心工程 2,100,000 元。
  - ④追加衛生福利部補助辦理前瞻基礎建設計畫「少子化友善育兒空間建設-建構 0-2 歲兒童社區公共托育計畫」1,200,000 元。
  - ⑤追加衛生福利部社會及家庭署補助辦理失能身心障礙者特殊需求服務資源增值計畫 2,800,000 元。
  - ⑥追加衛生福利部社會及家庭署補助辦理獎勵私立小型老人及身心障礙福利機構改善公共安全設施設備費整合型計畫 76,981,000 元。
  - ⑦追加衛生福利部社會及家庭署補助辦理建立社區照顧關懷據點並設置 C



臺北市政府社會局

追加(減)預算總說明

中華民國 109 年度

級巷弄長照站整合計畫 3,150,000 元。

⑧追加衛生福利部社會及家庭署補助辦理老人福利機構資源整合型計畫  
7,800,000 元。

⑨追減信義區六張犁營區 A、B 街廓基地公共住宅新建工程施工費分攤款  
2,100,000 元。

## 二、主 要 表

臺北市政府社會局  
歲入來源別預算表

經資併計

中華民國109年度

單位：新臺幣千元

科 目				原預算數	追加(減) 預算數	追加(減)後 預算數	說明及法令依據	
款	項	目	節					名稱及編號
				合 計	86,708	2,908,898	2,995,606	
02				04000000000 罰款及賠償收入	2,981	-	2,981	
	056			04091900000 臺北市政府社會局	2,981	-	2,981	
		01		04091900100 罰金罰鍰及怠金	2,931	-	2,931	
			01	04091900101 罰金罰鍰	2,931	-	2,931	
			02	04091900300 賠償收入	50	-	50	
			01	04091900301 一般賠償收入	50	-	50	
03				05000000000 規費收入	33,278	-	33,278	
	057			05091900000 臺北市政府社會局	33,278	-	33,278	
		01		05091900100 行政規費收入	123	-	123	
			02	05091900102 證照費	123	-	123	
			02	05091900300 使用規費收入	33,155	-	33,155	
			02	05091900305 供應費	140	-	140	
			03	05091900306 場地設施使用費	3,328	-	3,328	
			04	05091900307 服務費	29,687	-	29,687	
04				07000000000 財產收入	7,208	-	7,208	
	060			07091900000 臺北市政府社會局	7,208	-	7,208	
		01		07091900100 財產孳息	7,108	-	7,108	

**臺北市政府社會局**  
**歲入來源別預算表**

經資併計

中華民國109年度

單位：新臺幣千元

科 目				原預算數	追加(減) 預算數	追加(減)後 預算數	說明及法令依據	
款	項	目	節					名稱及編號
06	041		02	07091900103 租金收入	7,108	-	7,108	
			02	07091900500 廢舊物資售價	100	-	100	
			01	07091900501 廢舊物資售價	100	-	100	
				09000000000 補助及協助收入	31,818	2,908,898	2,940,716	
				09091900000 臺北市政府社會局	31,818	2,908,898	2,940,716	
			01	09091900100 上級政府補助收入	31,818	2,908,898	2,940,716	
		01	09091900102 計畫型補助收入	31,818	2,908,898	2,940,716	1.追加衛生福利部補助辦理各項計畫收入1,156,210,369元，明細如下： (1)低收入戶家庭生活、就學生活補助、低收入戶及中低收入戶醫療補助暨低收入戶健保病患住院膳養費及住院看護補助11,633,000元。 (2)強化社會安全網計畫-脫貧方案家庭服務318,360元。 (3)強化社會安全網計畫-補助地方政府進用社工人力1,251,861元。 (4)109年度長照2.0整合型計畫1,070,035,208元。 (5)家庭照顧者支持性服務創新型計畫15,400,000元。 (6)前瞻基礎建設計畫「少子化友善育兒空間建設-建構0-2歲兒童社區公共托育計畫」2,484,000元。 (7)前瞻基礎建設計畫-公共服務據點整備-整建長照衛福據點計畫-信義六張犁老人多元照顧中心工程2,100,000元。 (8)強化社會安全網計畫-增聘兒少保護社會工作人力實施計畫669,902元。 (9)109年度藥物濫用少年自立復歸社會處遇暨親職教育服務方案4,660,000元。 (10)民間單位社會工作人員薪資制度計畫38,500,000元。 (11)強化社會安全網計畫-臺	

臺北市政府社會局  
歲入來源別預算表

經費併計

中華民國109年度

單位：新臺幣千元

科 目				原預算數	追加(減)預算數	追加(減)後預算數	說明及法令依據
款	項	目	節				
							北市社會福利服務中心服務業務6,352,038元。 (12)臺北市藥癮者家庭支持服務及資源培力計畫2,556,000元。 (13)兒童、少年、婦女及家庭專科社會工作師合格訓練組織專科社工師督導培訓計畫250,000元。 2.追加衛生福利部社會及家庭署補助辦理各項計畫收入1,728,614,911元，明細如下： (1)中低收入老人生活津貼22,000,000元。 (2)身心障礙者生活補助48,110,000元。 (3)臺北市北區身心障礙者主動關懷服務方案1,287,928元。 (4)臺北市南區身心障礙者主動關懷服務方案1,287,928元。 (5)創新社區居住與生活服務方案725,166元。 (6)身心障礙者日間照顧機構費用86,265,000元。 (7)推展社會福利「身心障礙福利/辦理身心障礙者社區日間作業設施服務計畫」10,997,629元。 (8)身心障礙者輔具費用補助409,000元。 (9)身心障礙者日間照顧及住宿式照顧費用補助15,387,000元。 (10)身心障礙者臨時及短期照顧服務8,800,000元。 (11)擴增地方輔具中心服務量能16,236,000元。 (12)失能身心障礙者特殊需求服務資源增值計畫3,367,000元。 (13)108年度社區式身心障礙服務銜接長照專案1,476,000元。 (14)獎勵私立小型老人及身心障礙福利機構改善公共安全設施設備費整合型計畫80,415,000元。 (15)建立社區照顧關懷據點並設置C級巷弄長照站整合計畫153,385,500元。 (16)臺北市109年老人福利機構資源整合型計畫

臺北市政府社會局  
歲入來源別預算表

經資併計

中華民國109年度

單位：新臺幣千元

科 目				原預算數	追加(減)預算數	追加(減)後預算數	說明及法令依據
款	項	目	節				
							25,200,000元。 (17)臺北市中低收入失能老人機構公費安置費 41,352,960元。 (18)未滿二歲兒童托育公共及準公共化服務經費 398,018,000元。 (19)109年度我國少子女化對策計畫-地方政府專案人力 1,198,800元。 (20)我國少子女化對策計畫-育有未滿2歲兒童育兒津貼 794,773,000元。 (21)特殊境遇家庭扶助經費 16,303,000元。 (22)發展遲緩兒童療育費用補助1,620,000元。 3.追加衛生福利部之公益彩券回饋金補助辦理各項計畫收入2,440,830元，明細如下： (1)低收入戶及中低收入戶家庭自立脫貧服務方案及促進就業服務方案計畫1,885,464元。 (2)臺北市性騷擾防治查核輔導教育訓練與被害人服務計畫555,366元。 4.追加衛生福利部社會及家庭署之公益彩券回饋金補助辦理各項計畫收入18,566,691元，明細如下： (1)身心障礙者自立生活支持服務中心試辦計畫9,240,504元。 (2)臺北市加強建構身心障礙者通報、轉銜及個管服務計畫486,952元。 (3)心智障礙者雙老家庭支持整合服務計畫2,487,235元。 (4)育有未滿2歲兒童育兒津貼專業服務費與教育宣導費補助計畫5,049,000元。 (5)守護家庭小衛星-脆弱家庭兒少社區支持服務方案800,000元。 (6)109年未成年懷孕服務及後續追蹤輔導服務方案503,000元。 5.追加內政部補助辦理「109年度臺北市設籍前新住民社會救助計畫」收入3,064,400元。 6.以上1-5項共計追加如列數。

臺北市政府社會局  
歲入來源別預算表

經資併計

中華民國109年度

單位：新臺幣千元

科 目				名稱及編號	原預算數	追加(減) 預算數	追加(減)後 預算數	說明及法令依據
款	項	目	節					
08				12000000000 其他收入	11,423	-	11,423	
	057			12091900000 臺北市政府社會局	11,423	-	11,423	
		01		12091900200 雜項收入	11,423	-	11,423	
			01	12091900201 收回以前年度 歲出	3,776	-	3,776	
			02	12091900210 其他雜項收入	7,647	-	7,647	

臺北市政府社會局  
歲入來源別預算表

中華民國109年度

單位：新臺幣千元

科 目				名稱及編號	原預算數	追加(減) 預算數	追加(減)後 預算數	說明及法令依據
款	項	目	節					
				合 計	86,708	2,908,898	2,995,606	
				經常門合計	86,708	2,908,898	2,995,606	
02				04000000000 罰款及賠償收入	2,981	-	2,981	
	056			04091900000 臺北市政府社會局	2,981	-	2,981	
		01		04091900100 罰金罰鍰及怠金	2,931	-	2,931	
			01	04091900101 罰金罰鍰	2,931	-	2,931	
			02	04091900300 賠償收入	50	-	50	
			01	04091900301 一般賠償收入	50	-	50	
03				05000000000 規費收入	33,278	-	33,278	
	057			05091900000 臺北市政府社會局	33,278	-	33,278	
		01		05091900100 行政規費收入	123	-	123	
			02	05091900102 證照費	123	-	123	
			02	05091900300 使用規費收入	33,155	-	33,155	
			02	05091900305 供應費	140	-	140	
			03	05091900306 場地設施使用費	3,328	-	3,328	
			04	05091900307 服務費	29,687	-	29,687	
04				07000000000 財產收入	7,208	-	7,208	
	060			07091900000 臺北市政府社會局	7,208	-	7,208	



臺北市政府社會局  
歲入來源別預算表

中華民國109年度

單位：新臺幣千元

科 目				原預算數	追加(減) 預算數	追加(減)後 預算數	說明及法令依據	
款	項	目	節					名稱及編號
		01		07091900100 財產孳息	7,108	-	7,108	
			02	07091900103 租金收入	7,108	-	7,108	
			02	07091900500 廢舊物資售價	100	-	100	
			01	07091900501 廢舊物資售價	100	-	100	
06				09000000000 補助及協助收入	31,818	2,908,898	2,940,716	
	041			09091900000 臺北市政府社會局	31,818	2,908,898	2,940,716	
			01	09091900100 上級政府補助收入	31,818	2,908,898	2,940,716	
			01	09091900102 計畫型補助收入	31,818	2,908,898	2,940,716	
08				12000000000 其他收入	11,423	-	11,423	
	057			12091900000 臺北市政府社會局	11,423	-	11,423	
			01	12091900200 雜項收入	11,423	-	11,423	
			01	12091900201 收回以前年度歲出	3,776	-	3,776	
			02	12091900210 其他雜項收入	7,647	-	7,647	

**臺北市政府社會局**  
**歲出機關別預算表**

經資併計

中華民國109年度

單位：新臺幣千元

科 目				原預算數	追加(減) 預算數	追加(減)後 預算數	說 明	
款	項	目	節					名稱及編號
09				00090000000 臺北市政府社會局主管	17,193,317	2,909,236 -9,232	20,093,321	
	001			00091900000 臺北市政府社會局	17,193,317	2,909,236 -9,232	20,093,321	
		01		61091900400 社會保險業務	687,411	-	687,411	
			01	61091900401 社會保險	687,411	-	687,411	
		02		62091900200 經濟安全及平宅 服務業務	9,048,105	-	9,048,105	
			01	62091900201 經濟安全	9,037,873	-	9,037,873	
			02	62091900202 平價住宅服務	10,232	-	10,232	
		03		63091900100 一般行政	646,938	-7,132	639,806	
			01	63091900101 行政管理	646,938	-7,132	639,806	配合行政院「我國少子女化對策計畫」，本市滿生理年齡2歲至學齡4歲育兒津貼業務移撥教育局辦理，爰追減員額及相關經費如列數。
		04		63091900600 人民團體輔導	5,081	-	5,081	
			01	63091900601 人民團體輔導	5,081	-	5,081	
		05		63091900800 身心障礙福利業 務	1,786,931	-	1,786,931	
			01	63091900801 身心障礙福利	1,786,931	-	1,786,931	
		06		63091901000 老人福利業務	3,093,327	-	3,093,327	
			01	63091901001 老人福利	3,093,327	-	3,093,327	
		07		63091901200 婦女福利及兒童 托育業務	298,538	-	298,538	
			01	63091901201 兒童托育	212,507	-	212,507	

**臺北市政府社會局**  
**歲出機關別預算表**

經資併計

中華民國109年度

單位：新臺幣千元

科 目				原預算數	追加(減)預算數	追加(減)後預算數	說 明	
款	項	目	節					名稱及編號
			02	63091901202 婦女福利	86,031	-	86,031	
		08		63091901400 兒童及少年福利業務	259,562	-	259,562	
			01	63091901401 兒童及少年福利	259,562	-	259,562	
		09		63091901600 綜合企劃業務	6,891	-	6,891	
			01	63091901601 綜合企劃業務	6,891	-	6,891	
		10		63091901800 社會工作業務	72,383	-	72,383	
			01	63091901801 社會工作專業服務	72,383	-	72,383	
		11		63091902000 老人自費安養業務	15,166	-	15,166	
			01	63091902001 老人安養服務	15,166	-	15,166	
		12		63091906200 接受補助業務支出	-	2,791,403	2,791,403	
			01	63091906202 接受中央各部會補助業務支出	-	2,791,403	2,791,403	1.追加衛生福利部補助辦理各項計畫經費1,129,108,369元，明細如下： (1)低收入戶家庭生活、就學生活補助、低收入戶及中低收入戶醫療補助暨低收入戶健保病患住院膳養費及住院看護補助11,633,000元。 (2)強化社會安全網計畫-脫貧方案家庭服務318,360元。 (3)強化社會安全網計畫-補助地方政府進用社工人力1,251,861元。 (4)109年度長照2.0整合型計畫1,046,558,208元。 (5)家庭照顧者支持性服務創新型計畫15,075,000元。 (6)前瞻基礎建設計畫「少子化友善育兒空間建設-建構0-2歲兒童社區公共托育計畫」1,284,000元。 (7)強化社會安全網計畫-增聘兒少保護社會工作人力實施計畫669,902元。 (8)109年度藥物濫用少年自立復歸社會處遇暨親職教育服務方案4,660,000元。 (9)民間單位社會工作人員薪資制度計畫38,500,000元。 (10)強化社會安全網計畫-臺北市社會福利服務中心服務業務6,352,038元。 (11)臺北市藥癮者家庭支持服務及資源培力計畫2,556,000元。

**臺北市政府社會局**  
**歲出機關別預算表**

經資併計

中華民國109年度

單位：新臺幣千元

科 目				原預算數	追加(減)預算數	追加(減)後預算數	說 明
款	項	目	節				
							(12)兒童、少年、婦女及家庭專科社會工作者合格訓練組織專科社工師督導培訓計畫250,000元。 2.追加衛生福利部社會及家庭署補助辦理各項計畫經費1,637,883,911元，明細如下： (1)中低收入老人生活津貼22,000,000元。 (2)身心障礙者生活補助48,110,000元。 (3)臺北市北區身心障礙者主動關懷服務方案1,287,928元。 (4)臺北市南區身心障礙者主動關懷服務方案1,287,928元。 (5)創新社區居住與生活服務方案725,166元。 (6)身心障礙者日間照顧機構費用86,265,000元。 (7)推展社會福利「身心障礙福利/辦理身心障礙者社區日間作業設施服務計畫」10,997,629元。 (8)身心障礙者輔具費用補助409,000元。 (9)身心障礙者日間照顧及住宿式照顧費用補助15,387,000元。 (10)身心障礙者臨時及短期照顧服務8,800,000元。 (11)擴增地方輔具中心服務量能16,236,000元。 (12)失能身心障礙者特殊需求服務資源增值計畫567,000元。 (13)108年度社區式身心障礙服務銜接長照專案1,476,000元。 (14)獎勵私立小型老人及身心障礙福利機構改善公共安全設施設備費整合型計畫3,434,000元。 (15)建立社區照顧關懷據點並設置C級巷弄長照站整合計畫150,235,500元。 (16)臺北市109年老人福利機構資源整合型計畫17,400,000元。 (17)臺北市中低收入失能老人機構公費安置費41,352,960元。 (18)未滿二歲兒童托育公共及準公共化服務經費398,018,000元。 (19)109年度我國少子女化對策計畫-地方政府專案人力1,198,800元。 (20)我國少子女化對策計畫-育有未滿2歲兒童育兒津貼794,773,000元。 (21)特殊境遇家庭扶助經費16,303,000元。 (22)發展遲緩兒童療育費用補助1,620,000元。 3.追加衛生福利部之公益彩券回饋金補助辦理各項計畫經費2,440,830元，明細如下： (1)低收入戶及中低收入戶家庭自立脫貧服務方案及促進就業服務方案計畫1,885,464元。 (2)臺北市性騷擾防治查核輔導教育訓練與被害人服務計畫555,366元。 4.追加衛生福利部社會及家庭署之公益彩券回饋金補助辦理各項計畫經費18,566,691元，明細如下： (1)身心障礙者自立生活支持服務中心試辦計畫9,240,504元。 (2)臺北市加強建構身心障礙者通報、轉銜及個管服務計畫486,952元。 (3)心智障礙者雙老家庭支持整合服務計畫

# 臺北市政府社會局

## 歲出機關別預算表

經資併計

中華民國109年度

單位：新臺幣千元

科 目				原預算數	追加(減)預算數	追加(減)後預算數	說 明
款	項	目	節				
		14		63091909000 一般建築及設備	1,234,166	-	2,487,235元。 (4)育有未滿2歲兒童育兒津貼專業服務費與教育宣導費補助計畫5,049,000元。 (5)守護家庭小衛星-脆弱家庭兒少社區支持服務方案800,000元。 (6)109年未成年懷孕服務及後續追蹤輔導服務方案503,000元。 5.追加內政部補助辦理「109年度臺北市設籍前新住民社會救助計畫」經費3,064,400元。 6.追加財政部補助辦理「菸品健康福利捐供私劣菸品查緝工作計畫」經費338,000元。 7.以上1-6項共計追加如列數。
			02	63091909002 營建工程	1,217,749	-2,100	1,215,649
			04	63091909004 其他設備	16,417	-	16,417
		15		63091909200 接受補助建設支出	31,818	117,833	149,651
			01	63091909202 接受中央各部會補助建設支出	31,818	117,833	149,651
		16		63091909800 第一預備金	7,000	-	7,000
			01	63091909801 第一預備金	7,000	-	7,000

**臺北市政府社會局**  
**歲出機關別預算表**

中華民國109年度

單位：新臺幣千元

科 目				名稱及編號	原預算數	追加(減) 預算數	追加(減)後 預算數	說 明
款	項	目	節					
				總 計	17,193,317	2,909,236 -9,232	20,093,321	
09				00090000000 臺北市政府社會局主管	17,193,317	2,909,236 -9,232	20,093,321	
	001			00091900000 臺北市政府社會局	17,193,317	2,909,236 -9,232	20,093,321	
				經常門合計	15,900,933	2,791,403 -7,132	18,685,204	
		01		61091900400 社會保險業務	687,411	-	687,411	
			01	61091900401 社會保險	687,411	-	687,411	
		02		62091900200 經濟安全及平宅 服務業務	9,048,105	-	9,048,105	
			01	62091900201 經濟安全	9,037,873	-	9,037,873	
			02	62091900202 平價住宅服務	10,232	-	10,232	
		03		63091900100 一般行政	646,938	-7,132	639,806	
			01	63091900101 行政管理	646,938	-7,132	639,806	
		04		63091900600 人民團體輔導	5,081	-	5,081	
			01	63091900601 人民團體輔導	5,081	-	5,081	
		05		63091900800 身心障礙福利業 務	1,760,931	-	1,760,931	
			01	63091900801 身心障礙福利	1,760,931	-	1,760,931	
		06		63091901000 老人福利業務	3,093,327	-	3,093,327	
			01	63091901001 老人福利	3,093,327	-	3,093,327	

臺北市政府社會局  
歲出機關別預算表

中華民國109年度

單位：新臺幣千元

科 目				名稱及編號	原預算數	追加(減) 預算數	追加(減)後 預算數	說 明
款	項	目	節					
		07		63091901200 婦女福利及兒童 托育業務	298,538	-	298,538	
			01	63091901201 兒童托育	212,507	-	212,507	
			02	63091901202 婦女福利	86,031	-	86,031	
		08		63091901400 兒童及少年福利 業務	259,562	-	259,562	
			01	63091901401 兒童及少年福 利	259,562	-	259,562	
		09		63091901600 綜合企劃業務	6,891	-	6,891	
			01	63091901601 綜合企劃業務	6,891	-	6,891	
		10		63091901800 社會工作業務	71,983	-	71,983	
			01	63091901801 社會工作專業 服務	71,983	-	71,983	
		11		63091902000 老人自費安養業 務	15,166	-	15,166	
			01	63091902001 老人安養服務	15,166	-	15,166	
		12		63091906200 接受補助業務支 出	-	2,791,403	2,791,403	
			01	63091906202 接受中央各部 會補助業務支 出	-	2,791,403	2,791,403	
		16		63091909800 第一預備金	7,000	-	7,000	
			01	63091909801 第一預備金	7,000	-	7,000	
				資本門合計	1,292,384	117,833 -2,100	1,408,117	
		05		63091900800 身心障礙福利業 務	26,000	-	26,000	

臺北市政府社會局  
歲出機關別預算表

中華民國109年度

單位：新臺幣千元

科 目				名稱及編號	原預算數	追加(減) 預算數	追加(減)後 預算數	說 明
款	項	目	節					
			01	63091900801 身心障礙福利	26,000	-	26,000	
		10		63091901800 社會工作業務	400	-	400	
			01	63091901801 社會工作專業 服務	400	-	400	
		14		63091909000 一般建築及設備	1,234,166	-2,100	1,232,066	
			02	63091909002 營建工程	1,217,749	-2,100	1,215,649	
			04	63091909004 其他設備	16,417	-	16,417	
		15		63091909200 接受補助建設支 出	31,818	117,833	149,651	
			01	63091909202 接受中央各部 會補助建設支 出	31,818	117,833	149,651	



# 三、附 屬 表

# 臺北市政府社會局

## 歲入項目說明提要與預算明細表

經常門

中華民國109年度

單位：新臺幣元

	來源別子目及細目與編號	09091900102 上級政府補助收入-計畫型補助收入	承辦單位	救助科、身障科、老福科、 婦幼科、兒少科、社工科			
上級政府補助收入—計畫型補助收入	原預算數	31,818,000元	追加(減)預算數	2,908,898,000元	追加(減)後預算數	2,940,716,000元	上級政府補助收入—計畫型補助收入
歲入項目說明	<p>一、項目內容：衛生福利部、衛生福利部社會及家庭署、衛生福利部及衛生福利部社會及家庭署之公益彩券回饋金及內政部之補助收入。</p> <p>二、法令依據：依據中央對直轄市及縣(市)政府補助辦法辦理。</p> <p>三、計算方法：如明細表計算說明。</p> <p>四、實施進度：自109年1月1日起至109年12月31日止。</p> <p>五、完成方法：依照規定填繳款書解繳市庫。</p> <p>六、預期成果：按照預計項目內容執行完成。</p>						

# 臺北市政府社會局

## 歲入項目說明提要與預算明細表

經常門

中華民國109年度

單位：新臺幣元

	科目名稱及編號	單位	數量	單價	追加預算數	追減預算數	說明及收入依據
上級政府補助收入—計畫型補助收入	合計				2,908,898,000		
	09091900102 計畫型補助收入	年	1	11,633,000	11,633,000		衛生福利部補助辦理低收入戶家庭生活、就學生活補助、低收入戶及中低收入戶醫療補助暨低收入戶健保病患住院膳養費及住院看護補助之補助收入。 收入依據：依據中央對直轄市及縣(市)政府補助辦法暨衛生福利部109.3.4衛部救字第1091360640號函辦理。
		年	1	318,360	318,360		衛生福利部補助辦理強化社會安全網(脫貧方案家庭服務人力)計畫之補助收入。 收入依據：依據中央對直轄市及縣(市)政府補助辦法暨衛生福利部109.1.22衛授家字第1080502792號函辦理。
		年	1	1,251,861	1,251,861		衛生福利部補助辦理強化社會安全網計畫補助地方政府進用社工人力之補助收入(含108年度7-12月及年終獎金656,428元，109年度1-6月暫列核定數5成595,433元)。 收入依據：依據中央對直轄市及縣(市)政府補助辦法暨衛生福利部108.7.24衛部救字第1081368499號函及109.1.22衛授家字第1080502792號函辦理。
		年	1	1,070,035,208	1,070,035,208		衛生福利部補助辦理長照2.0整合型計畫(長照服務給付及支付、日間照顧、家庭托顧、家庭托顧服務輔導方案、小規模多機能、交通服務、營養餐飲服務、強化整備長期照顧服務行政人力資源及失智症團體家屋)之補助收入。 收入依據：依據中央對直轄市及縣(市)政府補助辦法暨衛生福利部

# 臺北市政府社會局

## 歲入項目說明提要與預算明細表

經常門

中華民國109年度

單位：新臺幣元

上級政府補助收入—計畫型補助收入

上級政府補助收入—計畫型補助收入

科目名稱及編號	單位	數量	單價	追加預算數	追減預算數	說明及收入依據
	年	1	15,400,000	15,400,000		109.1.15衛部顧字第1081963875號函辦理。
	年	1	2,100,000	2,100,000		衛生福利部補助辦理家庭照顧者支持性服務創新型計畫之補助收入。 收入依據：依據中央對直轄市及縣(市)政府補助辦法暨衛生福利部109.1.16衛部顧字第1081963454號函辦理。
	年	1	2,484,000	2,484,000		衛生福利部補助辦理前瞻基礎建設計畫-公共服務據點整備-整建長照衛福據點-信義六張犁老人多元照顧中心工程之補助收入。 收入依據：依據中央對直轄市及縣(市)政府補助辦法暨衛生福利部108.2.27衛部綜字第1081160235號函辦理。
	年	1	669,902	669,902		衛生福利部補助辦理前瞻基礎建設計畫-少子化友善育兒空間建設-建構0-2歲兒童社區公共托育計畫之補助收入。 收入依據：依據衛生福利部108.4.12衛授家字第1080501268A號函及109.1.2衛授家字第1080909685A號函辦理。
	年	1	4,660,000	4,660,000		衛生福利部補助辦理強化社會安全網計畫-增聘兒少保護社會工作人員實施計畫之補助收入。 收入依據：依據中央對直轄市及縣(市)政府補助辦法暨衛生福利部109.1.22衛授家字第1080502792號函辦理。
	年	1	4,660,000	4,660,000		衛生福利部補助辦理藥物濫用少年自立復歸社會處遇暨親職教育服務方案之補助收入。 收入依據：依據中央對直轄市及縣(市)政府補

臺北市政府社會局

歲入項目說明提要與預算明細表

經常門

中華民國109年度

單位：新臺幣元

上級政府補助收入—計畫型補助收入

上級政府補助收入—計畫型補助收入

科目名稱及編號	單位	數量	單價	追加預算數	追減預算數	說明及收入依據
	年	1	38,500,000	38,500,000		助辦法暨衛生福利部109.3.4衛部護字第1091460143號函辦理。
	年	1	6,352,038	6,352,038		衛生福利部補助辦理社會工作人員薪資制度計畫之補助收入。 收入依據：依據中央對直轄市及縣(市)政府補助辦法暨衛生福利部109.2.17衛部救字第1091360392A號函辦理。
	年	1	2,556,000	2,556,000		衛生福利部補助辦理強化社會安全網計畫-臺北市社會福利服務中心服務業務之補助收入。 收入依據：依據中央對直轄市及縣(市)政府補助辦法暨衛生福利部109.1.22衛授家字第1080502792號函辦理。
	年	1	250,000	250,000		衛生福利部補助辦理藥癮者家庭支持服務及資源培力計畫之補助收入(含108年度1,300,000元及109年度1,256,000元)。 收入依據：依據中央對直轄市及縣(市)政府補助辦法暨衛生福利部109.3.9衛部救字第1091360653號函及108.1.30衛部救字第1081360474號函辦理。
	年	1	22,000,000	22,000,000		衛生福利部補助辦理兒童、少年、婦女及家庭專科社會工作師合格訓練組織專科社工師督導培訓計畫之補助收入(含108年度118,000元及109年度132,000元)。 收入依據：依據衛生福利部108.9.19衛部救字第1081369087號函及109.4.21衛部救字第1091361051號函辦理。
	年	1				衛生福利部社會及家庭署補助辦理中低收入老人生活津貼補助之補助

# 臺北市政府社會局

## 歲入項目說明提要與預算明細表

經常門

中華民國109年度

單位：新臺幣元

上級政府補助收入—計畫型補助收入

上級政府補助收入—計畫型補助收入

科目名稱及編號	單位	數量	單價	追加預算數	追減預算數	說明及收入依據
	年	1	48,110,000	48,110,000		收入。 收入依據：依據中央對直轄市及縣(市)政府補助辦法暨衛生福利部109.2.27社家老字第1090800117號函辦理。
	年	1	1,287,928	1,287,928		衛生福利部社會及家庭署補助辦理身心障礙者生活補助之補助收入(含108年度增撥2,824,000元及109年度45,286,000元)。 收入依據：依據衛生福利部108.11.15社家障字第1080701695號函及衛生福利部社會及家庭署109.3.10社家障字第1090700290號函辦理。
	年	1	725,166	725,166		衛生福利部社會及家庭署補助辦理南區身心障礙者主動關懷服務方案之補助收入。 收入依據：依據中央對直轄市及縣(市)政府補助辦法暨衛生福利部社會及家庭署109.2.25社家障字第1090004221號函辦理。
	年	1	86,265,000	86,265,000		衛生福利部社會及家庭署補助辦理創新社區居住與生活服務方案之補助收入。 收入依據：依據中央對直轄市及縣(市)政府補助辦法暨衛生福利部社會及家庭署109.1.14社家障字第1080020376B號函辦理。
	年	1	10,997,629	10,997,629		衛生福利部社會及家庭署補助辦理身心障礙者日間照顧機構費用之補助收入。 收入依據：依據中央對直轄市及縣(市)政府補助辦法暨衛生福利部社會及家庭署109.1.30社家障字第1090002183號函辦理。
	年	1	10,997,629	10,997,629		衛生福利部社會及家庭

臺北市政府社會局

歲入項目說明提要與預算明細表

經常門

中華民國109年度

單位：新臺幣元

上級政府補助收入—計畫型補助收入

上級政府補助收入—計畫型補助收入

科目名稱及編號	單位	數量	單價	追加預算數	追減預算數	說明及收入依據
	年	1	409,000	409,000		署補助辦理推展社會福利身心障礙福利/辦理身心障礙者社區日間作業設施計畫等之補助收入。 收入依據：依據中央對直轄市及縣(市)政府補助辦法暨衛生福利部社會及家庭署109.2.4社家障字第1090000159號函辦理。
	年	1	15,387,000	15,387,000		衛生福利部社會及家庭署補助辦理身心障礙者輔具費用補助之補助收入。 收入依據：依據中央對直轄市及縣(市)政府補助辦法暨衛生福利部社會及家庭署109.3.10社家障字第1090700290號函辦理。
	年	1	1,287,928	1,287,928		衛生福利部社會及家庭署補助辦理北區身心障礙者主動關懷服務方案之補助收入。 收入依據：依據中央對直轄市及縣(市)政府補助辦法暨衛生福利部社會及家庭署109.2.25社家障字第1090004221號函辦理。
	年	1	8,800,000	8,800,000		衛生福利部社會及家庭署補助辦理身心障礙者臨時及短期照顧服務之補助收入。 收入依據：依據中央對直轄市及縣(市)政府補助辦法暨衛生福利部社會及家庭署109.2.18社家障字第1090002847號

# 臺北市政府社會局

## 歲入項目說明提要與預算明細表

經常門

中華民國109年度

單位：新臺幣元

上級政府補助收入—計畫型補助收入

上級政府補助收入—計畫型補助收入

科目名稱及編號	單位	數量	單價	追加預算數	追減預算數	說明及收入依據
	年	1	16,236,000	16,236,000		函辦理。 衛生福利部社會及家庭署補助辦理擴增地方輔具中心服務量能之補助收入。 收入依據：依據中央對直轄市及縣(市)政府補助辦法暨衛生福利部社會及家庭署109.2.3社家障字第1090002280號函辦理。
	年	1	3,367,000	3,367,000		衛生福利部社會及家庭署補助辦理失能身心障礙者特殊需求服務資源加值計畫之補助收入。 收入依據：依據中央對直轄市及縣(市)政府補助辦法暨衛生福利部社會及家庭署109.1.13社家障字第1080020022A號函辦理。
	年	1	1,476,000	1,476,000		衛生福利部社會及家庭署補助辦理社區式身心障礙服務銜接長照專案之補助收入(108年度)。 收入依據：依據中央對直轄市及縣(市)政府補助辦法暨衛生福利部社會及家庭署108.8.29社家障字第1080015011號函辦理。
	年	1	80,415,000	80,415,000		衛生福利部社會及家庭署補助辦理獎勵私立小型老人及身心障礙福利機構改善公共安全設施設備費整合型計畫之補助收入(含108年度12,415,000元及109年度68,000,000元)。 收入依據：依據衛生福利部社會及家庭署108.8.14社家老字第1080800489號函及109.2.18社家老字第1090800017號函辦理。
	年	1	153,385,500	153,385,500		衛生福利部社會及家庭署補助辦理建立社區照顧關懷據點並設置C級



# 臺北市政府社會局

## 歲入項目說明提要與預算明細表

經常門

中華民國109年度

單位：新臺幣元

上級政府補助收入—計畫型補助收入

上級政府補助收入—計畫型補助收入

科目名稱及編號	單位	數量	單價	追加預算數	追減預算數	說明及收入依據
	年	1	25,200,000	25,200,000		巷弄長照站整合計畫之補助收入。 收入依據：依據中央對直轄市及縣(市)政府補助辦法暨衛生福利部社會及家庭署109.1.13社家老字第1080021345號函辦理。
	年	1	41,352,960	41,352,960		衛生福利部社會及家庭署補助辦理老人福利機構資源整合型計畫之補助收入。 收入依據：依據中央對直轄市及縣(市)政府補助辦法暨衛生福利部社會及家庭署109.4.15社家老字第1090800190號函辦理。
	年	1	398,018,000	398,018,000		衛生福利部社會及家庭署補助辦理中低收入失能老人機構安置費之補助收入。 收入依據：依據中央對直轄市及縣(市)政府補助辦法暨衛生福利部社會及家庭署109.5.5社家老字第1090010158號函辦理。
	年	1	1,198,800	1,198,800		衛生福利部社會及家庭署補助辦理未滿二歲兒童托育公共及準公共化服務之補助收入(含108年度110,000,000元及109年度288,018,000元)。 收入依據：依據衛生福利部社會及家庭署108.8.22社家支字第1080902753號函、109.1.9社家支字第1080910016號函辦理及109.3.16社家支字第1090900298號函辦理。
	年	1	1,198,800	1,198,800		衛生福利部社會及家庭署補助辦理我國少子女化對策計畫-地方政府專案人力之補助收入。 收入依據：依據中央對直轄市及縣(市)政府補助辦法暨衛生福利部社

# 臺北市政府社會局

## 歲入項目說明提要與預算明細表

經常門

中華民國109年度

單位：新臺幣元

上級政府補助收入—計畫型補助收入

上級政府補助收入—計畫型補助收入

科目名稱及編號	單位	數量	單價	追加預算數	追減預算數	說明及收入依據
	年	1	794,773,000	794,773,000		會及家庭署108.12.30社家支字第1080909965號函辦理。  衛生福利部社會及家庭署補助辦理我國少子女化對策計畫-育有未滿2歲兒童育兒津貼之補助收入(含108年度231,825,000元及109年度562,948,000元)。收入依據：依據衛生福利部社會及家庭署108.8.26社家幼字第1080600950號函、108.12.11社家幼字第1080601397號函辦理及109.4.8社家幼字第1090600337號函辦理。
	年	1	16,303,000	16,303,000		衛生福利部社會及家庭署補助辦理特殊境遇家庭扶助經費之補助收入。收入依據：依據中央對直轄市及縣(市)政府補助辦法暨衛生福利部社會及家庭署109.2.17社家支字第1090900181號函辦理。
	年	1	1,620,000	1,620,000		衛生福利部社會及家庭署補助辦理發展遲緩兒童早期療育費用補助之補助收入。收入依據：依據中央對直轄市及縣(市)政府補助辦法暨衛生福利部社會及家庭署109.5.1社家支字第1090005234號函辦理。
	年	1	5,049,000	5,049,000		衛生福利部社會及家庭署之公益彩券回饋金補助辦理育有未滿2歲兒童育兒津貼專業服務費與教育宣導費補助計畫之補助收入。收入依據：依據中央對直轄市及縣(市)政府補助辦法暨衛生福利部社會及家庭署108.11.28社家企字第1080502587號函辦理。

# 臺北市政府社會局

## 歲入項目說明提要與預算明細表

經常門

中華民國109年度

單位：新臺幣元

上級政府補助收入—計畫型補助收入

上級政府補助收入—計畫型補助收入

科目名稱及編號	單位	數量	單價	追加預算數	追減預算數	說明及收入依據
	年	1	555,366	555,366		衛生福利部之公益彩券回饋金補助辦理性騷擾防治查核輔導教育訓練與被害人服務計畫之補助收入。 收入依據：依據中央對直轄市及縣(市)政府補助辦法暨衛生福利部108.11.29衛部護字第1081461341號函辦理。
	年	1	800,000	800,000		衛生福利部社會及家庭署之公益彩券回饋金補助辦理守護家庭小衛星-脆弱家庭兒少社區支持服務方案之補助收入。 收入依據：依據中央對直轄市及縣(市)政府補助辦法暨衛生福利部社會及家庭署108.11.28社家企字第1080502587號函辦理。
	年	1	503,000	503,000		衛生福利部社會及家庭署之公益彩券回饋金補助辦理未成年懷孕服務及後續追蹤輔導服務方案之補助收入。 收入依據：依據中央對直轄市及縣(市)政府補助辦法暨衛生福利部社會及家庭署108.11.28社家企字第1080502587號函辦理。
	年	1	1,885,464	1,885,464		衛生福利部之公益彩券回饋金補助辦理低收入戶及中低收入戶家庭自立脫貧服務方案及促進就業服務方案等計畫之補助收入。 收入依據：依據中央對直轄市及縣(市)政府補助辦法暨衛生福利部109.4.6衛部救字第1090009381號函辦理。
	年	1	9,240,504	9,240,504		衛生福利部社會及家庭署之公益彩券回饋金補助辦理身心障礙者自立生活支持服務中心試辦

# 臺北市政府社會局

## 歲入項目說明提要與預算明細表

經常門

中華民國109年度

單位：新臺幣元

上級政府補助收入—計畫型補助收入

上級政府補助收入—計畫型補助收入

科目名稱及編號	單位	數量	單價	追加預算數	追減預算數	說明及收入依據
	年	1	486,952	486,952		計畫之補助收入。 收入依據：依據中央對直轄市及縣(市)政府補助辦法暨衛生福利部社會及家庭署108.11.28社家企字第1080502587號函辦理。
	年	1	2,487,235	2,487,235		衛生福利部社會及家庭署之公益彩券回饋金補助辦理加強建構身心障礙者通報、轉銜及個管服務計畫之補助收入。 收入依據：依據中央對直轄市及縣(市)政府補助辦法暨衛生福利部社會及家庭署108.11.28社家企字第1080502587號函辦理。
	年	1	3,064,400	3,064,400		衛生福利部社會及家庭署之公益彩券回饋金補助辦理心智障礙者雙老家庭支持整合服務計畫之補助收入。 收入依據：依據中央對直轄市及縣(市)政府補助辦法暨衛生福利部社會及家庭署108.11.28社家企字第1080502587號函辦理。
	年	1	799	799		內政部補助辦理設籍前新住民社會救助計畫之補助收入。 收入依據：依據中央對直轄市及縣(市)政府補助辦法暨內政部108.9.19台內移字第10809330081號函辦理。
	年	1	799	799		配合預算編列至千元，增列進位數799元。 收入依據：

# 臺北市政府社會局

## 歲出計畫說明提要與各項費用明細表

中華民國109年度

單位：新臺幣元

一般行政  
—  
行政管理

一般行政  
—  
行政管理

業務計畫及工作計畫名稱與編號		63091900101 一般行政-行政管理		承辦單位	人事室、婦幼科	
原預算數	646,938,000元	追加(減)預算數	-7,132,000元	追加(減)後預算數	639,806,000元	
歲出計畫說明	<p>一、計畫內容： 本局原派駐21名人力辦理本市0至5歲育兒津貼業務，惟配合行政院「我國少子女化對策計畫(107年-111年)」及「教育部補助地方政府發放二至四歲幼兒育兒津貼作業要點」之規定，自108年8月1日起，將本市滿2歲至學齡4歲育兒津貼業務移由本府教育局辦理，故本局自109年起移撥12名員額至教育局，駐點於本市各區公所受理民眾申辦育兒津貼相關業務。</p> <p>二、預期成果： 自109年起，移撥12名人力予本府教育局。</p>					
分支計畫及用途別科目	單位	數量	單價	追加預算數	追減預算數	說 明
合計					7,132,000	市款-7,132,000元
01人員維持費					7,108,000	市款-7,108,000元
1000 人事費					7,108,000	市款-7,108,000元
1020 約聘僱人員待遇					5,291,280	
	年	1	5,291,280		5,291,280	聘用12人薪津(詳人事費分析表)。
1030 獎金					661,410	
	年	1	661,410		661,410	依規定核發之年終工作獎金。
1035 其他給與					138,240	
	年	1	138,240		138,240	休假補助費。
1050 退休離職儲金					317,484	
	年	1	317,484		317,484	提撥約聘僱人員離職儲金。
1055 保險					699,586	
	年	1	289,572		289,572	約聘僱健保費。

臺北市政府社會局

歲出計畫說明提要與各項費用明細表

中華民國109年度

單位：新臺幣元

分支計畫及用途別科目	單位	數量	單價	追加預算數	追減預算數	說 明
一般行政—行政管理 06人事業務 2000 業務費 2054 一般事務費	年	1	410,014		410,014	約聘僱勞保費。
					24,000	市款-24,000元
					24,000	市款-24,000元
					24,000	
	人、年	12x1	2,000		24,000	文康活動費。

臺北市政府社會局

歲出計畫說明提要與各項費用明細表

中華民國109年度

單位：新臺幣元

接受補助業務支出—接受中央各部會補助業務支出

接受補助業務支出—接受中央各部會補助業務支出

業務計畫及工作計畫名稱與編號		63091906202 接受補助業務支出-接受中央各部會補助業務支出		承辦單位	救助科、身障科、老福科、婦幼科、兒少科、社工科	
原預算數	0元	追加(減)預算數	2,791,403,000元	追加(減)後預算數	2,791,403,000元	
<p>歲出計畫說明</p> <p>一、計畫內容：辦理衛生福利部、衛生福利部社會及家庭署、衛生福利部及衛生福利部社會及家庭署之公益彩券回饋金、財政部及內政部之補助經費。</p> <p>二、預期成果：完成各項申請補助計畫。</p>						
分支計畫及用途別科目	單位	數量	單價	追加預算數	追減預算數	說 明
合計				2,791,403,000		市款2,791,403,000元
02接受中央各部會補助業務支出				2,791,403,000		市款2,791,403,000元
1000 人事費				1,129,109,168		10衛生福利部補助辦理各項計畫
1020 約聘僱人員待遇				14,415,799		
	年	1	13,852,604	13,852,604		聘用134人人事費(詳約聘僱人員費用分析表)。
1035 其他給與				316		
	年	1	316	316		配合預算編列至千元，增列進位數316元。
1040 加班值班費				392,880		
	年	1	392,880	392,880		辦理長照2.0整合型計畫之加班費。
1050 退休離職儲金				54,581		
	年	1	54,581	54,581		約聘僱退離職儲金(詳約聘僱人員費用分析表)。

# 臺北市政府社會局

## 歲出計畫說明提要與各項費用明細表

中華民國109年度

單位：新臺幣元

	分支計畫及用途別科目	單位	數量	單價	追加預算數	追減預算數	說 明
接受補助業務支出—接受中央各部會補助業務支出	1055 保險				115,418		
		年	1	45,490	45,490		約聘僱健保費(詳約聘僱人員費用分析表)。
		年	1	69,928	69,928		約聘僱勞保費(詳約聘僱人員費用分析表)。
	2000 業務費				36,031,024		
	2036 按日按件計資酬				250,000		
	金	年	1	250,000	250,000		辦理兒童、少年、婦女及家庭專科社會工作師合格訓練組織專科社工師督導培訓計畫費用(108年度118,000元及109年度132,000元)。
	2039 委辦費				33,090,000		
		年	1	33,090,000	33,090,000		辦理社工薪資新制所需經費。
	2054 一般事務費				2,691,024		
		年	1	910,428	910,428		辦理長照2.0整合型計畫之文具紙張、印刷、材料等費用。
		年	1	1,780,173	1,780,173		辦理長照2.0整合型計畫長照服務相關政策規劃方案。
		年	1	423	423		配合預算編列至千元，增列進位數423元。
4000 獎補助費					1,078,662,345		
4065 社會福利津貼及濟助					11,633,000		
	年	1	11,633,000	11,633,000		辦理低收入戶家庭生活、就學生活補助、低收入戶病患住院膳食費、低收入戶及中低收入戶醫療補助及住院看護補助。	
4090 其他補助及捐助					1,067,029,345		
	年	1	4,660,000	4,660,000		辦理藥物濫用少年自立復歸社會處遇暨親職教育服	

接受補助業務支出—接受中央各部會補助業務支出



# 臺北市政府社會局

## 歲出計畫說明提要與各項費用明細表

中華民國109年度

單位：新臺幣元

	分支計畫及用途別科目	單位	數量	單價	追加預算數	追減預算數	說 明
接受補助業務支出—接受中央各部會補助業務支出		年	1	1,284,000	1,284,000		務方案(108年度)。
		年	1	107,877,000	107,877,000		辦理前瞻基礎建設計畫-少子化友善育兒空間建設-建構0-2歲兒童社區公共托育計畫經費之營運費。
		年	1	811,489,115	811,489,115		辦理長照2.0整合型計畫-長照服務資源佈建(含日間照顧、家庭托顧、家庭托顧服務輔導方案、小規模多機能、交通服務、營養餐飲服務、失智症團體家屋)。
		年	1	15,075,000	15,075,000		辦理長照2.0整合型計畫-長照服務給付及支付。
		年	1	5,410,000	5,410,000		辦理家庭照顧者支持性服務創新型計畫。
		年	1	2,556,000	2,556,000		補助辦理社工薪資新制所需經費。
		年	1	118,678,170	118,678,170		補助辦理藥癮者家庭支持服務及資源培力計畫(108年度1,300,000元及109年度1,256,000元)。
		年	1	60	60		辦理長期照顧(照顧服務、專業服務、交通接送服務及居家無障礙環境改善服務)給付及支付基準之服務。
						1,637,883,911	配合預算編列至千元，增列進位數60元。
							20衛生福利部社會及家庭署補助辦理各項計畫
	1000 人事費				6,094,136		
	1020 約聘僱人員待遇				5,872,954		
		年	1	5,872,954	5,872,954		聘用10人人事費(詳約聘僱人員費用分析表)。
	1040 加班值班費				221,182		

# 臺北市政府社會局

## 歲出計畫說明提要與各項費用明細表

中華民國109年度

單位：新臺幣元

接受補助業務支出—接受中央各部會補助業務支出	分支計畫及用途別科目	單位	數量	單價	追加預算數	追減預算數	說 明	接受補助業務支出—接受中央各部會補助業務支出
	2000 業務費	年	1	221,182	221,182		辦理獎勵私立小型老人及身心障礙福利機構改善設施設備費整合型計畫之加班費(含108年度102,311元及109年度118,871元)。	
	2054 一般事務費				1,914,520			
		年	1	987,320	987,320		辦理獎勵私立小型老人及身心障礙福利機構改善設施設備費整合型計畫相關費用(含108年度572,520元及109年度414,800元)。	
		年	1	800,000	800,000		辦理身心障礙者臨時及短期照顧服務相關費用。	
		年	1	53,600	53,600		辦理北區身心障礙者主動關懷服務方案之印刷費。	
		年	1	10,000	10,000		辦理北區身心障礙者主動關懷服務方案之甲類專業計畫管理費。	
		年	1	53,600	53,600		辦理南區身心障礙者主動關懷服務方案之印刷費。	
		年	1	10,000	10,000		辦理南區身心障礙者主動關懷服務方案之甲類專業計畫管理費。	
	4000 獎補助費				1,629,875,255			
	4040 對國內團體之捐助				150,235,500			
		年	1	150,235,500	150,235,500		辦理建立社區照顧關懷據點並設置C級巷弄長照站整合計畫。	
	4065 社會福利津貼及濟助				881,595,000			
		年	1	794,773,000	794,773,000		辦理我國少子女化對策計畫-育有未滿2歲兒童育兒津貼經費(含108年度231,825,000元及109年度562,948,000元)。	
		年	1	16,303,000	16,303,000		辦理特殊境遇家庭扶助經費。	

# 臺北市政府社會局

## 歲出計畫說明提要與各項費用明細表

中華民國109年度

單位：新臺幣元

分支計畫及用途別科目	單位	數量	單價	追加預算數	追減預算數	說 明
接受補助業務支出—接受中央各部會補助業務支出	年	1	22,000,000	22,000,000		辦理中低收入老人生活津貼補助。
	年	1	48,110,000	48,110,000		辦理身心障礙者生活補助(含108年度增撥2,824,000元及109年度45,286,000元)。
	年	1	409,000	409,000		辦理身心障礙者輔具費用補助。
	4070 公費就養及醫療補助				143,004,960	
	年	1	41,352,960	41,352,960		辦理中低收入失能老人機構安置費。
	年	1	86,265,000	86,265,000		辦理身心障礙者日間照顧機構費用補助。
	年	1	15,387,000	15,387,000		辦理身心障礙者日間照顧及住宿式照顧費用補助。
	4090 其他補助及捐助				455,039,795	
	年	1	10,997,629	10,997,629		辦理推展社會福利身心障礙福利/辦理身心障礙者社區日間作業設施計畫等。
	年	1	398,018,000	398,018,000		未滿二歲兒童托育公共及準公共化服務經費(含108年度110,000,000元及109年度288,018,000元)。
	年	1	17,400,000	17,400,000		辦理老人福利機構資源整合型計畫。
	年	1	1,620,000	1,620,000		辦理發展遲緩兒童早期療育費用補助。
	年	1	8,000,000	8,000,000		辦理身心障礙者臨時及短期照顧服務。
	年	1	16,236,000	16,236,000		辦理擴增地方輔具中心服務量能。
	年	1	567,000	567,000		辦理失能身心障礙者特殊需求服務資源加值計畫無障礙環境設施設備、情緒管理室、多感官活動室及體適能活動室設備等。
年	1	1,476,000	1,476,000		辦理社區式身心障礙服務銜接長照專案(108年度)。	

接受補助業務支出—接受中央各部會補助業務支出

臺北市政府社會局

歲出計畫說明提要與各項費用明細表

中華民國109年度

單位：新臺幣元

分支計畫及用途別科目	單位	數量	單價	追加預算數	追減預算數	說 明	
接受補助業務支出—接受中央各部會補助業務支出	年	1	725,166	725,166		辦理創新社區居住與生活服務方案。	
	1000 人事費			21,007,521		30衛生福利部及衛生福利部社會及家庭署之公益彩券回饋金補助辦理各項計畫	
	1020 約聘僱人員待遇			6,841,065			
		年	1	4,347,699	4,347,699		聘用9人人事費(詳約聘僱人員費用分析表)。
		年	1	2,493,366	2,493,366		約僱5人人事費(詳約聘僱人員費用分析表)。
	2000 業務費			3,007,456			
	2033 臨時人員酬金			235,952			
		年	1	235,952	235,952		辦理加強建構身心障礙者通報、轉銜及個管服務計畫之進用臨時人員專業服務費用。
	2036 按日按件計資酬金			106,500			
		年	1	84,000	84,000		辦理性騷擾防治查核輔導教育訓練與被害人服務計畫之講師鐘點費。
		年	1	22,500	22,500		辦理心智障礙者雙老家庭支持整合服務計畫之講師鐘點費。
	2039 委辦費			1,800,504			
	年	1	1,800,504	1,800,504		辦理身心障礙者自立生活支持服務中心試辦計畫之委託費。	
2054 一般事務費			864,500				
	年	1	611,000	611,000		辦理育有未滿2歲兒童育兒津貼專業服務費與教育宣導費補助計畫。	

接受補助業務支出—接受中央各部會補助業務支出

# 臺北市政府社會局

## 歲出計畫說明提要與各項費用明細表

中華民國109年度

單位：新臺幣元

分支計畫及用途別科目	單位	數量	單價	追加預算數	追減預算數	說 明
接受補助業務支出—接受中央各部會補助業務支出	年	1	11,000	11,000		辦理加強建構身心障礙者通報、轉銜及個管服務計畫之甲類專案計畫管理費。
	年	1	240,000	240,000		辦理加強建構身心障礙者通報、轉銜及個管服務計畫之乙類專案計畫管理費。
	年	1	2,500	2,500		辦理心智障礙者雙老家庭支持整合服務計畫相關費用。
	4000 獎補助費			11,159,000		
	4090 其他補助及捐助			11,159,000		
	年	1	2,416,000	2,416,000		辦理育有未滿2歲兒童育兒津貼專業服務費與教育宣導費補助計畫經費。
	年	1	800,000	800,000		辦理守護家庭小衛星-脆弱家庭兒少社區支持服務方案。
	年	1	503,000	503,000		辦理未成年懷孕服務及後續追蹤輔導服務方案。
	年	1	7,440,000	7,440,000		辦理身心障礙者自立生活支持服務中心試辦計畫之個人助理支持服務費。
	4000 獎補助費			3,064,400		40內政部補助辦理各項計畫
4090 其他補助及捐助			3,064,400			
年	1	3,064,400	3,064,400		辦理設籍前新住民社會救助計畫經費。	
1000 人事費				338,000		50財政部補助辦理各項計畫
1040 加班值班費				95,000		
				95,000		

接受補助業務支出—接受中央各部會補助業務支出

# 臺北市政府社會局

## 歲出計畫說明提要與各項費用明細表

中華民國109年度

單位：新臺幣元

分支計畫及用途別科目	單位	數量	單價	追加預算數	追減預算數	說 明
接受補助業務支出—接受中央各部會補助業務支出  2000 業務費  2051 物品	年	1	95,000	95,000		辦理菸品健康福利捐供私劣菸品查緝之加班費。
				243,000		
	批	1	243,000	243,000		辦理菸品健康福利捐供私劣菸品查緝之文具紙張及物品等相關費用。

臺北市政府社會局

歲出計畫說明提要與各項費用明細表

中華民國109年度

單位：新臺幣元

一般建築及設備—營建工程

一般建築及設備—營建工程

業務計畫及工作計畫名稱與編號		63091909002 一般建築及設備-營建工程		承辦單位	老福科	
原預算數	1,217,749,000元	追加(減)預算數	-2,100,000元	追加(減)後預算數	1,215,649,000元	
歲出計畫說明	一、計畫內容：因獲衛生福利部補助辦理前瞻基礎建設計畫-公共服務據點整備-整建長照衛福據點，爰追減相關預算。					
	二、預期成果：因獲衛生福利部補助款，爰追減已編列年度預算之信義區六張犁營區A、B街廓基地公共住宅新建工程分攤款。					
分支計畫及用途別科目	單位	數量	單價	追加預算數	追減預算數	說 明
合計					2,100,000	市款-2,100,000元
02興建工程					2,100,000	市款-2,100,000元
3000 設備及投資					2,100,000	01信義區六張犁營區A、B街廓基地公共住宅新建工程分攤款 本年度由衛生福利部補助款追加2,100,000元，本府負擔追減2,100,000元。
3010 房屋建築及設備費	式	1	2,100,000		2,100,000	追減施工費分攤款。

臺北市政府社會局

歲出計畫說明提要與各項費用明細表

中華民國109年度

單位：新臺幣元

接受補助建設支出—接受中央各部會補助建設支出

接受補助建設支出—接受中央各部會補助建設支出

業務計畫及工作計畫名稱與編號		63091909202 接受補助建設支出-接受中央各部會補助建設支出		承辦單位	身障科、老福科、婦幼科	
原預算數	31,818,000元	追加(減)預算數	117,833,000元	追加(減)後預算數	149,651,000元	
歲出計畫說明	一、計畫內容：辦理衛生福利部、衛生福利部社會及家庭署及衛生福利部社會及家庭署之公益彩券回饋金之補助經費。					
	二、預期成果：完成各項申請補助計畫。					
分支計畫及用途別科目	單位	數量	單價	追加預算數	追減預算數	說明
合計				117,833,000		市款117,833,000元
02接受中央各部會補助建設支出				117,833,000		市款117,833,000元
3000 設備及投資				27,102,000		10衛生福利部補助辦理各項計畫
3010 房屋建築及設備費	式	1	2,100,000	2,100,000		辦理前瞻基礎建設計畫-公共服務據點整備-整建長照衛福據點-信義六張犁老人多元照顧中心工程施工費。
3030 資訊軟硬體設備費	臺	2	30,000	60,000		辦理長照2.0整合型計畫-強化整備長期照顧服務行政人力資源之筆記型電腦。
3035 雜項設備費	式	1	190,000	190,000		辦理長照2.0整合型計畫-強化整備長期照顧服務行政人力資源之碎紙機及彩色印表機等相關設備。



臺北市政府社會局

歲出計畫說明提要與各項費用明細表

中華民國109年度

單位：新臺幣元

分支計畫及用途別科目	單位	數量	單價	追加預算數	追減預算數	說明
接受補助建設支出—接受中央各部會補助建設支出 4000 獎補助費				24,752,000		
4090 其他補助及捐助				24,752,000		
	年	1	1,200,000	1,200,000		辦理前瞻基礎建設計畫-少子化友善育兒空間建設-建構0-2歲兒童社區公共托育計畫-社區公共托育家園之開辦費。
	年	1	23,227,000	23,227,000		辦理長照2.0整合型計畫-長照服務資源佈建之設備費、修繕費等。
	年	1	325,000	325,000		辦理家庭照顧者支持性服務創新型計畫設施設備費。
				90,731,000		20衛生福利部社會及家庭署補助辦理各項計畫
3000 設備及投資				75,000		
3030 資訊軟硬體設備費				75,000		
	組	3	25,000	75,000		辦理獎勵私立小型老人及身心障礙福利機構改善設施設備費整合型計畫之電腦及軟硬體相關設備費(108年度)。
4000 獎補助費				90,656,000		
4040 對國內團體之捐助				3,150,000		
	年	1	3,150,000	3,150,000		辦理建立社區照顧關懷據點並設置C級巷弄長照站整合計畫之充實設施設備費。
4090 其他補助及捐助				87,506,000		
	年	1	76,906,000	76,906,000		辦理獎勵私立小型老人及身心障礙福利機構改善設施設備費整合型計畫之公共安全修繕費及設施設備費(含108年度11,280,000元及109年度65,626,000元)。

# 臺北市政府社會局

## 歲出計畫說明提要與各項費用明細表

中華民國109年度

單位：新臺幣元

分支計畫及用途別科目	單位	數量	單價	追加預算數	追減預算數	說 明
接受補助建設支出—接受中央各部會補助建設支出	年	1	7,800,000	7,800,000		辦理老人福利機構資源整合型計畫之修繕費及充實設施設備費。
	年	1	2,800,000	2,800,000		辦理失能身心障礙者特殊需求服務資源增值計畫無障礙環境設施設備、情緒管理室、多感官活動室及體適能活動室設備等。

接受補助建設支出—接受中央各部會補助建設支出

臺北市政府社會局

追加(減)預算人事費分析表

中華民國109年度

0463010100-福利服務支出-一般行政-行政管理

單位：新臺幣元

類別	預算員額	全年度人事費											備註		
		民意代表待遇	政務人員待遇	法定編制人員待遇	約聘僱人員待遇	技工及工友待遇	獎金	其他給與	加班值班費	退休退職給付	退休離職儲金	保險		合計	
合計	-12	-	-	-	-5,291,280	-	-661,410	-138,240	-	-	-	-317,484	-699,586	-7,108,000	
約聘僱人員	-12	-	-	-	-5,291,280	-	-661,410	-138,240	-	-	-	-317,484	-699,586	-7,108,000	

臺北市政府社會局

追加(減)預算人事費分析表

中華民國109年度

0463620200-福利服務支出-接受補助業務支出-接受中央各部會補助業務支出

單位：新臺幣元

類別	預算員額	全年度人事費											備註	
		民意代表待遇	政務人員待遇	法定編制人員待遇	約聘僱人員待遇	技工及工友待遇	獎金	其他給與	加班值班費	退休退職給付	退休離職儲金	保險		合計
合計	158	-	-	-	26,566,623	-	-	316	709,062	-	54,581	115,418	27,446,000	
約聘僱人員	158	-	-	-	26,566,623	-	-	-	-	-	54,581	115,418	26,736,622	
其他人事費		-	-	-	-	-	-	316	709,062	-	-	-	709,378	

本 頁 空 白

## 四、參 考 表

臺北市政府社會局

歲出一級用途別科目分析表

中華民國109年度

單位：新臺幣千元

名稱及編號	合計	經常支出						資本支出					
		人事費	業務費	獎補助費	債務費	預備金	小計	人事費	業務費	設備及投資	獎補助費	預備金	小計
合計	2,909,236 -9,232	27,446 -7,108	41,196 -24	2,722,761			2,791,403 -7,132			2,425 -2,100	115,408		117,833 -2,100
63091900000 福利服務支出	2,909,236 -9,232	27,446 -7,108	41,196 -24	2,722,761			2,791,403 -7,132			2,425 -2,100	115,408		117,833 -2,100
63091900100 一般行政	-7,132	-7,108	-24				-7,132						
63091900101 行政管理	-7,132	-7,108	-24				-7,132						
63091906200 接受補助業務支出	2,791,403	27,446	41,196	2,722,761			2,791,403						
63091906202 接受中央各部會 補助業務支出	2,791,403	27,446	41,196	2,722,761			2,791,403						
63091909000 一般建築及設備	-2,100								-2,100				-2,100
63091909002 營建工程	-2,100								-2,100				-2,100
63091909200 接受補助建設支出	117,833								2,425	115,408			117,833
63091909202 接受中央各部會 補助建設支出	117,833								2,425	115,408			117,833

臺北市政府社會局

追加(減)預算資本支出分析表

中華民國109年度

單位：新臺幣千元

名稱及編號	合計	設備及投資								其他資本支出	
		土地	房屋建築及設備	公共建設及設施	機械設備	運輸設備	資訊軟體設備	雜項設備	權利		投資
合計	117,833	-	2,100	-	-	-	135	190	-	-	115,408
	-2,100	-	-2,100	-	-	-	-	-	-	-	-
63091909000 一般建築及設備	-	-	-	-	-	-	-	-	-	-	-
	-2,100	-	-2,100	-	-	-	-	-	-	-	-
63091909002 營建工程	-	-	-	-	-	-	-	-	-	-	-
	-2,100	-	-2,100	-	-	-	-	-	-	-	-
63091909200 接受補助建設支出	117,833	-	2,100	-	-	-	135	190	-	-	115,408
	-	-	-	-	-	-	-	-	-	-	-
63091909202 接受中央各部會 補助建設支出	117,833	-	2,100	-	-	-	135	190	-	-	115,408
	-	-	-	-	-	-	-	-	-	-	-



臺北市政府社會局

追加(減)預算人事費彙計表

中華民國109年度

單位：新臺幣元

類別	預算員額	全年度人事費											備註	
		民意代表待遇	政務人員待遇	法定編制人員待遇	約聘僱人員待遇	技工及工友待遇	獎金	其他給與	加班值班費	退休退職給付	退休離職儲金	保險		合計
合計	146	-	-	-	26,566,623	-	-	316	709,062	-	54,581	115,418	27,446,000	
約聘僱人員	146	-	-	-	-5,291,280	-	-661,410	-138,240	-	-	-317,484	-699,586	-7,108,000	
其他人事費		-	-	-	26,566,623	-	-	-	-	-	54,581	115,418	26,736,622	
		-	-	-	-5,291,280	-	-661,410	-138,240	-	-	-317,484	-699,586	-7,108,000	
		-	-	-	-	-	-	316	709,062	-	-	-	709,378	
		-	-	-	-	-	-	-	-	-	-	-	-	

臺北市政府社會局

追加(減)預算約聘僱人員費用分析表

中華民國109年度

單位：新臺幣元

款	項	目	節	科 目	約聘人員 (人*月)	約僱人員 (人*月)	全年度預算數	說 明
				名稱及編號				
				合 計			26,736,622 -7,108,000	追加26,736,622元，包括約聘僱人員待遇26,566,623元。年終工作獎金0元。保險費115,418元。離職儲金54,581元。休假補助0元。
09				0009000000 臺北市政府社會局主管			26,736,622 -7,108,000	追減7,108,000元，包括約聘僱人員待遇5,291,280元。年終工作獎金661,410元。保險費699,586元。離職儲金317,484元。休假補助138,240元。
	001			0009190000 臺北市政府社會局			26,736,622 -7,108,000	
		03		63091900100 一般行政			- -7,108,000	
			01	63091900101 行政管理			- -7,108,000	
					-	-	-	追減280薪點9人。
					-9x12	-	-5,073,030	
					-	-	-	追減328薪點1人。
					-1x12	-	-657,525	
					-	-	-	追減344薪點2人。
					-2x12	-	-1,377,445	
		12		63091906200 接受補助業務支出			26,736,622 -	
			01	63091906202 接受中央各部會補助業務支出			26,736,622 -	
					5x12	-	318,360	296薪點5人(含辦理強化社會安全網計畫-脫貧方案家庭服務人力)。
					-	-	-	
					111x12	-	20,643,650	312薪點111人(含強化社會安全網計畫補助地方政府進用社工人力2人100,406元、強化社安網-社福中心81人5,459,432元、長照2.0整合型9人4,863,159元、身障者主動關懷服務4人2,448,656元、少子女化對策3人1,198,800元、小型老人及身障福利機構改善公安3人2,225,498元、低收及中低收入家庭自立脫貧4人1,885,464元、心智障礙者雙老家庭支持整合5人2,462,235元)。
					-	-	-	
					10x12	-	745,430	328薪點10人(含強化社會安全網計畫補助地方政府進用社工人力4人312,321元、兒少保護社會工作人力實施計畫6人433,109元)。
					-	-	-	

臺北市政府社會局

追加(減)預算約聘僱人員費用分析表

中華民國109年度

單位：新臺幣元

科 目				約聘人員 (人*月)	約僱人員 (人*月)	全年度預算數	說 明
款	項	目	節				
				8x12 -	- -	980,652 -	344薪點8人(含強化社會安全網計畫補助地方政府進用社工人力5人261,956元、兒少保護社會工作人力實施計畫2人151,413元、長照2.0整合型1人567,283元)。
				16x12 -	- -	1,306,067 -	360薪點16人(含強化社會安全網計畫補助地方政府進用社工人力4人413,461元、強化社安網-社福中心12人892,606元)。
				1x12 -	- -	77,845 -	376薪點1人(含強化社會安全網計畫補助地方政府進用社工人力)。
				1x12 -	- -	85,380 -	392薪點1人(含增聘兒少保護社會工作人力實施計畫人力)。
				1x12 -	- -	85,872 -	408薪點1人(含強化社會安全網計畫補助地方政府進用社工人力)。
				5x12 -	- -	2,493,366 -	280薪點5人(含性騷擾防治查核輔導教育訓練與被害人服務計畫1人471,366元、擴大育兒津貼專業服務費與教育宣導費補助計畫4人2,022,000元)。

## 歲出按職能及經

中華民國109

職能別分類	經濟性分類	經常支出							資本支出			
		受僱人員報酬	購買商品及勞務支出	債務利息	土地租金支出	經常移轉			經常支出合計	投資及增資		
						對企業	對非營利及民間機構	對政府		對國外	對營業基金	對非營業特種基金
總計		20,930	40,580						2,784,271			
01 一般公共事務												
02 防衛												
03 公共秩序與安全												
04 教育												
05 保健												
06 社會安全與福利		20,930	40,580			2,722,761			2,784,271			
07 住宅及社區服務												
08 娛樂、文化與宗教												
09 燃料與能源												
10 農、林、漁、牧業												
11 礦業、製造業及營造業												
12 運輸及通信												
13 其他經濟服務												
14 環境保護												
15 其他支出												

濟性綜合分類表

年度

單位：新臺幣千元

資本支出														
資本移轉				土地購入	無形資產購入	固定資本形成							資本支出合計	總計
對企業	對非營利及民間機構	對政府	對國外			住宅	非住宅房屋	營建工程	運輸工具	資訊軟體	其他設備及機器	土地改良		
	115,408										325	115,733	2,900,004	
	115,408										325	115,733	2,900,004	