



臺北市家庭收支記帳調查報告

REPORT ON THE FAMILY INCOME AND EXPENDITURE SURVEY
BY RECORD-KEEPING IN TAIPEI

中華民國 100 年 2011

第125期 NO.125



臺北市政府主計處編印

DEPARTMENT OF BUDGET, ACCOUNTING &
STATISTICS TAIPEI CITY GOVERNMENT

中華民國 101 年 4 月 出版

前 言

家庭收支調查之目的，在藉由蒐集家庭收支之基本資料，以明瞭一般家庭實際生活狀況，作正確之統計分析，用以改善國民生活，增進社會福利，並作為釐訂經濟發展計畫之參考。而國民所得與消費者物價指數之編算，亦須根據詳實之家庭收支調查資料，故家庭收支調查統計乃民間經濟活動之重要統計。

臺北市改制後，為期提高市民生活水準，加速實現民生主義之政治理想，乃配合中央決策，加強辦理民間經濟活動調查統計，以為施政計畫之參考；自此，家庭收支調查即成為本處重要工作之一。本處對於此項工作向極慎重，舉凡調查方案之設計、調查人員之甄選、調查技術之應用，莫不隨時檢討改進，以期提高統計確度，切合實用，發揮統計應有之功能。

本調查樣本之選取，原採用二段系統抽樣法，嗣為使調查樣本分布更趨於均勻，自 67 年起改採分層二段隨機抽樣法，按年由全市一般普通家庭中抽選樣本，其均為隨機抽樣選定，具有高度之代表性。本調查自 58 年 1 月開始採用記帳調查，所獲資料係利用電子計算機處理，以期迅速確實。

本調查報告原採按月整理分季刊印，58 年 1 月至 77 年 6 月資料，業經分期刊印於第 1 期至 78 期報告中；自 79 期起改採半年刊印 1 次。本刊原名「臺北市家庭收支調查報告」，自 84 年起改名為「臺北市家庭收支記帳調查報告」，藉供各方研究應用。

本報告自 21 期起，詳列臺北市平均每戶每月消費商品與勞務費用支出金額 1 表，以廣參考應用；另按月分析之臺北市平均每戶家庭收支按戶長行業分、按戶長職業分、按所得總額分、按行政區域分等 4 表，仍照往例逢調查年度終了之年報始予分列。

本期報告內容雖經審慎勘校，疏誤之處仍恐難免，尚祈各界不吝指正。

目 次

壹、提要分析.....	1
貳、統計表	
表 1 臺北市平均每戶家庭支出—按月別分.....	16
表 2 臺北市平均每戶家庭支出—按戶長行業分.....	28
表 3 臺北市平均每戶家庭支出—按戶長職業分.....	42
表 4 臺北市平均每戶家庭支出—按所得總額分.....	56
表 5 臺北市平均每戶家庭支出—按行政區域分.....	70
表 6 臺北市平均每戶每月消費商品與勞務費用支出金額.....	84
參、附 錄	
附錄一、主要名詞解釋與分類.....	122
附錄二、臺北市家庭收支記帳調查樣本戶分布圖.....	124
附錄三、臺北市家庭收支記帳調查實施計畫.....	125
附錄四、100 年科目分類異動說明.....	127

壹、提要分析

臺北市家庭收支記帳調查為重要民間經濟活動調查統計之一。其目的在藉由蒐集家庭收支資料，以明瞭一般家庭之實際消費狀況，經彙整統計分析後，提供政府作為改善國民生活、增進社會福利、釐訂施政計畫之參考，並供為編算國民所得與消費者物價指數之依據。

自 99 年起，為利國際比較並切合實際需要，消費支出依聯合國最新版(2000 版)用途別個人消費分類(Classification of Individual Consumption According to Purpose; COICOP)及實務可行性，修訂消費支出分類，將原「飲料」中之非酒精飲料與「食品」合併為「食品及非酒精飲料」，而酒精飲料則與「菸草」與檳榔合併為「菸酒、檳榔」；而原「房租及水費」與「燃料與燈光」合併為「住宅服務、水電瓦斯及其他燃料」；「家具及家庭設備」與「家事管理」合併為「家具設備及家務維護」；而「運輸交通與通訊」拆分為「交通」與「通訊」兩分類；「娛樂消遣及教育文化支出」則分為「休閒與文化」、「教育」兩分類；另新增「餐廳及旅館」，係由「食品」中之「在外伙食費」、「婚生壽慶喪祭宴費」，「房租及水費」中之在外住宿費及「什項費用」中之「餐廳、舞廳及旅館」組成。

一、家庭狀況

100 年家庭收支記帳調查以戶為調查單位。由 570 戶調查樣本資料顯示，平均每戶人口為 3.54 人。若就年底靜態資料觀察戶內人口，皆在 1 至 7 人之間，其中以 4 人者為最多，有 184 戶，占 32.28%；3 人者有 157 戶次之，占 27.54%；其餘依序為：2 人者有 112 戶，占 19.65%；5 人者有 75 戶，占 13.16%；6 人者有 22 戶，占 3.86%；7 人及 1 人者各有 10 戶，各占 1.75%(詳附表 1)。

附表 1 樣本戶數

中華民國 100 年底

戶內人數別		戶數 (戶)	百分比 (%)
總	計	570	100.00
1	人	10	1.75
2	人	112	19.65
3	人	157	27.54
4	人	184	32.28
5	人	75	13.16
6	人	22	3.86
7	人	10	1.75

100 年底調查樣本戶內人口計有 2,018 人，其中男性 932 人，女性有 1,086 人。如以年齡分組：未滿 20 歲者有 416 人，占總人數 20.61%；20-39 歲者有 522 人，占 25.87%；40-59 歲者有 724 人，占 35.88%；60 歲以上者有 356 人，占 17.64%。

100 年底平均每戶就業人數為 1.49 人。而 100 年底戶內就業人數有 849 人，其中男性 464 人，占 54.65%；女性 385 人，占 45.35%，男性較女性多 9.30 個百分點(詳附表 2)。

附表 2 戶內人數及戶內就業人數

中華民國 100 年底

單位：人

年 齡 組 別	戶 內 人 數			戶 內 就 業 人 數		
	總計	男	女	總計	男	女
總 計	2,018	932	1,086	849	464	385
未滿 5 歲	44	21	23	-	-	-
5-未滿 10	83	41	42	-	-	-
10-未滿 15	110	52	58	-	-	-
15-未滿 20	179	84	95	4	1	3
20-未滿 25	144	70	74	28	11	17
25-未滿 30	164	68	96	123	57	66
30-未滿 35	115	54	61	96	47	49
35-未滿 40	99	47	52	74	40	34
40-未滿 45	134	58	76	96	51	45
45-未滿 50	203	87	116	147	79	68
50-未滿 55	187	83	104	121	69	52
55-未滿 60	200	88	112	100	63	37
60-未滿 65	139	73	66	43	30	13
65 歲及以上	217	106	111	17	16	1

若就 100 年底樣本戶戶長之行業觀察：570 戶樣本戶中，以批發及零售業占 18.42% 為最多，無業者 13.68% 次之，製造業 10.35% 再次之，其餘依序為：其他服務業 7.19%，公共行政及國防、強制性社會安全業 6.67%，營造業、住宿及餐飲業與金融及保險業同為 5.96%，運輸及倉儲業 4.91%，資訊及通訊傳播業及教育服務業亦同為 4.39%，專業、科學及技術服務業 3.86%，醫療保健及社會工作服務業 3.33%，支援服務業 2.63%，電力及燃氣供應業 0.88%，用水供應及污染整治業 0.70%，藝術、娛樂及休閒服務業 0.53%，不動產業 0.18%。

再就 100 年底樣本戶戶長職業分析，以技術員及助理專業人員占 18.60% 為最多，服務工作人員及售貨員占 17.54% 次之，專業人員占 14.04% 再次之，其餘依序為：其他占 13.86%，民意代表、行政、企業主管及經理人員占 9.65%，事務工作人員占 9.47%，技術工及有關工作人員占 7.72%，機械設備操作工及組裝工

占 5.79%，非技術工及體力工占 3.33%。若按戶長收入來源分：薪資家庭計 410 戶，占 71.93%；一般家庭(薪資家庭除外)計 160 戶，占 28.07%(詳附表 3)。

附表 3 戶長行職業
中華民國 100 年底

單位：戶

行 業、職 業 及 所 得 別	戶 數	分 配 比 (%)
總 計	570	100.00
按 行 業 別		
農 林 漁 牧 業	—	—
礦 業 及 土 石 採 取	—	—
製 造 業	59	10.35
電 力 及 燃 氣 供 應 業	5	0.88
用 水 供 應 及 污 染 整 治 業	4	0.70
營 造 業	34	5.96
批 發 及 零 售 業	105	18.42
運 輸 及 倉 儲 業	28	4.91
住 宿 及 餐 飲 業	34	5.96
資 訊 及 通 訊 傳 播 業	25	4.39
金 融 及 保 險 業	34	5.96
不 動 產 業	1	0.18
專 業、科 學 及 技 術 服 務 業	22	3.86
支 援 服 務 業	15	2.63
公 共 行 政 及 國 防；強 制 性 社 會 安 全 業	38	6.67
教 育 服 務 業	25	4.39
醫 療 保 健 及 社 會 工 作 服 務 業	19	3.33
藝 術、娛 樂 及 休 閒 服 務 業	3	0.53
其 他 服 務 業	41	7.19
無 業 者	78	13.68
按 職 業 別		
民 意 代 表、行 政、企 業 主 管 及 經 理 人 員	55	9.65
專 業 人 員	80	14.04
技 術 員 及 助 理 專 業 人 員	106	18.60
事 務 工 作 人 員	54	9.47
服 務 工 作 人 員 及 售 貨 員	100	17.54
農、林、漁、牧 工 作 人 員	—	—
技 術 工 及 有 關 工 作 人 員	44	7.72
機 械 設 備 操 作 工 及 組 裝 工	33	5.79
非 技 術 工 及 體 力 工	19	3.33
其 他	79	13.86
按 所 得 別		
薪 資 家 庭	410	71.93
一 般 家 庭	160	28.07

二、居家狀況

100 年底在全部調查樣本 570 戶中居住自有房屋者有 509 戶，約占全部樣本戶 89.30%，次為租用房屋者 47 戶占 8.25%，借住者 13 戶占 2.28%，配用房屋者 1 戶占 0.17%。各樣本戶居住面積最少者 5 坪，最多者 108 坪，而以 25 坪未滿 35 坪之間者為最多共 275 戶，占總戶數 48.25%。每戶居住房屋平均面積為 30.96 坪，每人使用面積則約 8.74 坪(詳附表 4)。

附表 4 樣本戶居住狀況

中華民國 100 年底

單位：戶、%

住宅面積組別	總計	自有	租用	借住	配住
總計	570	509	47	13	1
(%)	(100.00)	(89.30)	(8.25)	(2.28)	(0.17)
未滿 15 坪	20	15	3	2	-
15~未滿 25 坪	108	91	16	1	-
25~未滿 35 坪	275	244	24	6	1
35~未滿 45 坪	122	115	4	3	-
45 坪及以上	45	44	-	1	-

圖1 樣本戶居住狀況
100年底

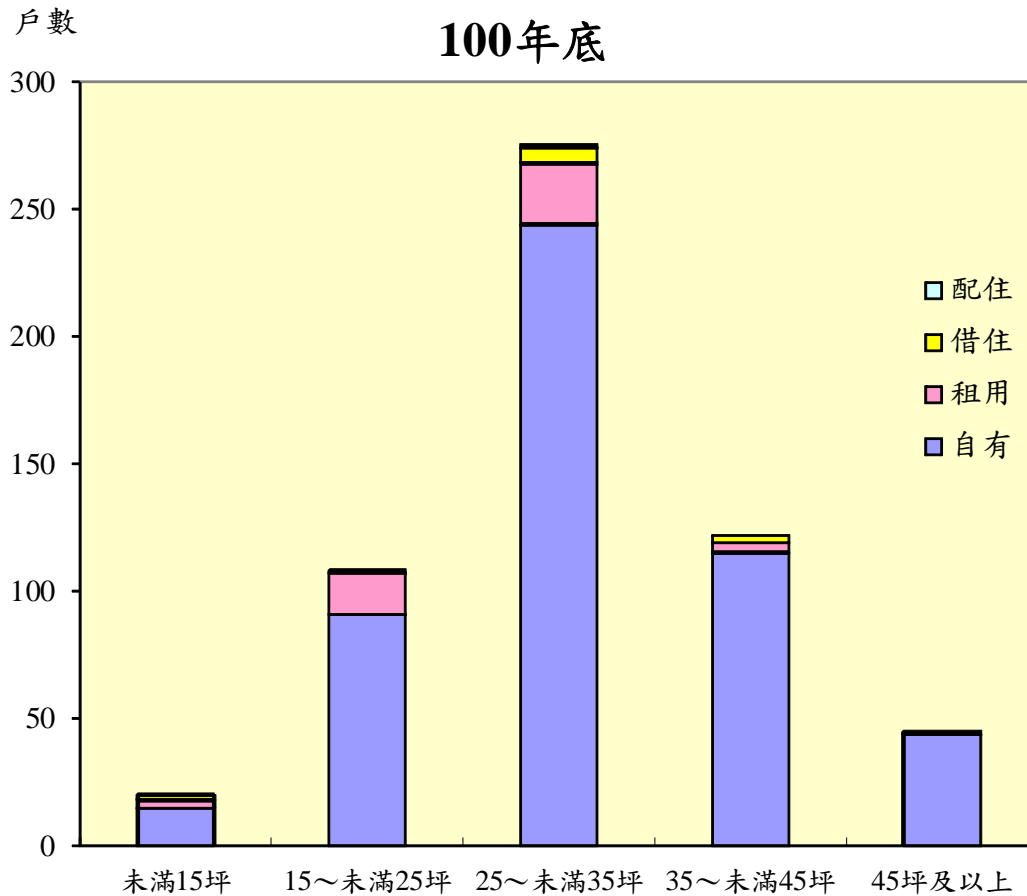

三、家庭設備

隨著經濟成長，市民之生活水準提升，一般家庭使用現代設備亦隨之普遍。100年底調查樣本 570 戶中，電視機、電話、行動電話及洗衣機之普及率均達到 98% 以上，而擁有電冰箱及冷暖氣機之戶數占總戶數之比率亦達到 97.89% 及 94.74%。另由於電信自由化、電子科技及資訊網路的快速發展，家中裝設有線電視頻道者占 79.65%，而有多媒體隨選視訊者占 8.42%。另外家用電腦普及率為 91.05%，電腦上網者占 86.84%。

其餘設備之普及率分別如下：照相機為 78.60%、微波爐為 73.68%、機車為 73.51%、影音光碟機 62.46%、除濕機為 61.93%、自小汽車為 59.65%、濾水器為 40.00%、報紙為 23.86%、空氣清淨機為 23.51%以及訂閱期刊為 12.81%。(詳附表 5)。

附表 5 家庭設備

中華民國 100 年底

項 目	戶 數 (戶)	占樣本百 分比(%)	項 目	戶 數 (戶)	占樣本百 分比(%)
電 視 機	563	98.77	照 相 機	448	78.60
一般電視	358	62.81	微 波 爐	420	73.68
液晶電視	318	55.79	機 車	419	73.51
電 話	562	98.60	影 音 光 碟 機	356	62.46
洗 衣 機	562	98.60	除 濕 機	353	61.93
行 動 電 話	559	98.07	自 小 汽 車	340	59.65
電 冰 箱	558	97.89	濾 水 器	228	40.00
冷 暖 氣 機	540	94.74	訂 閱 報 紙	136	23.86
家 用 電 腦	519	91.05	空 氣 清 淨 機	134	23.51
電 腦 上 網	495	86.84	訂 閱 期 刊	73	12.81
有 線 電 視 頻 道	454	79.65	多 媒 體 隨 選 視 訊	48	8.42

四、經常性支出

100 年平均每戶每月經常性支出，現金部分為 65,452 元，較 99 年 66,392 元，減少 1.42%。如果包括實物及房租設算時，則全年平均每戶每月之經常性支出總額為 89,608 元，較 99 年 90,161 元減少 0.61%；若觀察 100 年各月份之經常性支出情形，以 2 月份之支出較為突出，主要係適值農曆春節購置應節物品需要，家庭費用支出因而增加，而其他各月經常性支出則約在 80,000 元至 99,000 元之間(詳附表 6)。

附表 6 平均每戶每月經常性支出

單位：新臺幣元

月 別	總 額		現 金		實物房租設算	
	99 年	100 年	99 年	100 年	99 年	100 年
平 均	90,161	89,608	66,392	65,452	23,769	24,156
1 月	90,676	94,241	66,944	69,871	23,732	24,370
2 月	115,326	106,579	91,730	82,182	23,596	24,397
3 月	84,358	84,444	60,887	60,133	23,471	24,311
4 月	84,990	92,411	61,200	68,289	23,790	24,123
5 月	94,173	98,082	70,440	74,018	23,734	24,064
6 月	85,039	80,558	61,155	56,440	23,884	24,118
7 月	91,908	86,465	68,125	62,385	23,783	24,080
8 月	91,540	91,167	67,582	66,985	23,959	24,182
9 月	93,892	90,260	69,924	66,117	23,968	24,144
10 月	84,059	84,327	60,326	60,322	23,733	24,005
11 月	84,358	82,376	60,520	58,392	23,838	23,985
12 月	81,615	84,385	57,870	60,287	23,745	24,098

圖2 平均每戶每月經常性支出

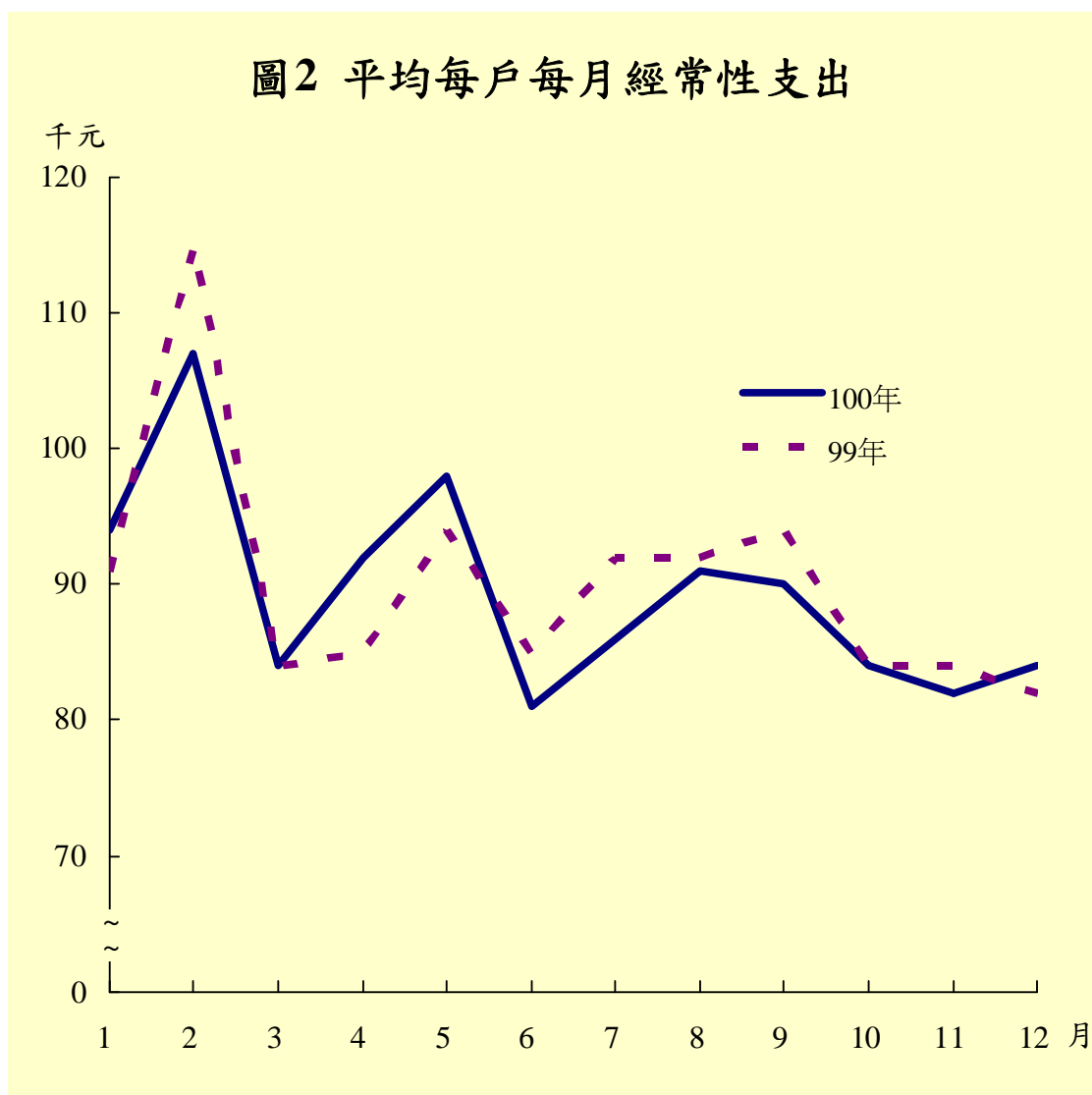

經常性支出分為消費支出及非消費支出；消費支出係指購買生活有關物品與勞務之支出而言，非消費支出則為賦稅、利息、捐贈及其他移轉支出。100年平均每戶每月之經常性支出為89,608元，其中消費支出為72,562元，占經常性支出的80.98%；非消費支出為17,046元，占經常性支出的19.02%。而非消費支出中之捐贈及其他移轉支出為12,661元，利息支出為1,972元，賦稅支出為2,413元(含直接稅1,696元、間接稅717元)(詳附表7)。

附表 7 平均每戶每月經常性支出

項 目	金 額(元)		百 分 比 (%)	
	99 年	100 年	99 年	100 年
經 常 性 支 出	90,161	89,608	100.00	100.00
消 費 支 出	73,756	72,562	81.80	80.98
非 消 費 支 出	16,406	17,046	18.20	19.02
利 息 支 出	1,623	1,972	1.80	2.20
直 接 稅	1,587	1,696	1.76	1.89
間 接 稅	658	717	0.73	0.80
捐 贈 及 其 他 移 轉 出	12,537	12,661	13.91	14.13

五、消費支出

100 年平均每戶每月消費支出中，以住宅服務及水電瓦斯費用、食品飲料及菸草費用所占比率最大，二者合計占消費總支出 47.52%，其中住宅服務及水電瓦斯費用占 33.26%，食品飲料及菸草費用占 14.26%；其餘消費支出項目如休閒文化及教育占 12.62%，餐廳與旅館占 10.86%，運輸交通及通訊占 10.75%，雜項消費占 6.20%，醫療保健占 5.07%，衣著鞋襪及服飾用品支出占 3.83%，家庭設備及家務維護占 3.16%。(詳附表 8)。

圖 3 平均每戶消費支出百分比

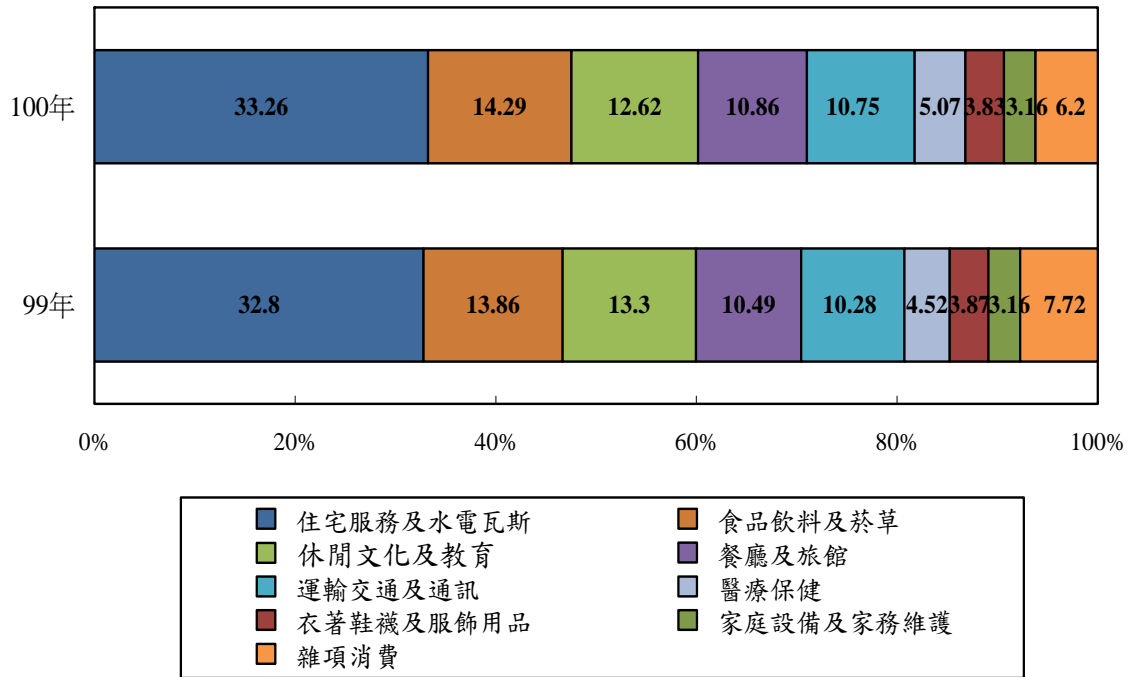

附表 8 平均每戶每月消費支出

項 目	金 額(元)		百 分 比(%)	
	99 年	100 年	99 年	100 年
消 費 支 出	73,756	72,562	100.00	100.00
食品飲料及菸草(含酒精性飲料及檳榔)	10,225	10,350	13.86	14.26
衣 著 鞋 襪 及 服 飾 用 品	2,857	2,776	3.87	3.83
住宅服務、水電瓦斯及其他燃料	24,190	24,132	32.80	33.26
家 庭 設 備 及 家 務 維 護	2,330	2,295	3.16	3.16
醫 療 保 健	3,334	3,681	4.52	5.07
運 輸 交 通 及 通 訊	7,584	7,799	10.28	10.75
休 閒 文 化 及 教 育	9,805	9,155	13.29	12.62
餐 廳 及 旅 館	7,736	7,878	10.49	10.86
雜 項 消 費	5,695	4,497	7.72	6.20

若以 100 年各月資料分別觀察，各支出項目占消費支出比率每月互有消長，除休閒文化與教育變動幅度較大外，其餘消費支出項目均較穩定。其中以住宅服務及水電瓦斯占消費支出百分比最高為 33.26%，其次是食品飲料及菸草 14.26%，休閒文化與教育 12.62%居第 3 位。另就休閒文化與教育項目觀之，以 2 月、8 月及 9 月占消費支出較高，分別為 21.90%、17.51%及 22.28%，係因適逢學校開學，學雜費等支出增加所致。(詳附表 9)。

附表 9 平均每戶每月消費支出百分比

中華民國 100 年

單位：%

項 目	全年 平均	1 月	2 月	3 月	4 月	5 月	6 月	7 月	8 月	9 月	10 月	11 月	12 月
消 費 支 出	100.00	100.00	100.00	100.00	100.00	100.00	100.00	100.00	100.00	100.00	100.00	100.00	100.00
食品飲料及菸草	14.26	16.87	12.49	13.71	13.40	14.17	14.61	14.60	13.13	12.99	14.37	15.58	15.64
衣著鞋襪及服飾用品	3.82	5.73	3.78	3.21	3.15	3.79	3.46	3.84	3.26	2.85	3.68	4.20	4.95
住宅服務及水電瓦斯	33.26	31.25	29.52	33.09	36.44	34.02	35.60	33.78	31.01	31.76	34.71	35.42	33.79
家庭設備及家務維護	3.16	4.11	2.54	2.97	4.66	3.83	2.95	3.02	2.90	2.17	2.73	3.15	2.96
醫 療 保 健	5.07	4.87	3.67	5.48	4.65	4.83	6.27	4.80	5.81	4.35	5.78	4.44	6.14
運輸交通及通訊	10.75	9.61	9.17	9.92	11.02	10.87	11.05	11.94	10.44	9.33	12.78	13.11	10.47
休閒文化及教育	12.62	9.94	21.90	13.36	8.80	9.17	9.67	11.45	17.51	22.28	8.79	7.40	8.22
餐 廳 及 旅 館	10.86	9.04	10.12	9.85	9.96	11.39	10.70	11.89	10.84	10.18	11.95	12.23	12.66
雜 項 消 費	6.20	8.59	6.82	8.41	7.93	7.94	5.67	4.68	5.10	4.09	5.22	4.47	5.18

六、食品及非酒精性飲料支出

食品及非酒精性飲料為消費支出之大宗，100 年平均每戶每月之食品及非酒精性飲料支出為 10,032 元，較 99 年 9,888 元，增加 1.46%。就其項目較上年增減金額觀察，以水果類增加 132 元為增加最多，其次為調理食品增加 92 元；而以魚貝類減少 67 元為減少最多，其次為乳酪類減少 48 元。若就 100 年各類食品項目占食品及非酒精性飲料比率觀之，以糧食類占 16.26% 居冠，其次為肉類占 15.15%，水果類占 15.10% 再次之(詳附表 10)。

附表 10 平均每戶每月食品及非酒精性飲料支出

項 目	金 額(元)			結 構 比(%)		
	99 年	100 年	增減金額	99 年	100 年	增減百分點
食品及非酒精性飲料	9,888	10,032	144	100.00	100.00	—
糧 食 類	1,588	1,631	43	16.06	16.26	0.20
肉 類	1,554	1,520	-34	15.72	15.15	-0.57
魚 貝 類	1,158	1,091	-67	11.71	10.88	-0.83
蛋 類	113	128	15	1.14	1.28	0.14
油 脂 類	134	147	13	1.35	1.47	0.12
蔬 菜 類	1,234	1,290	56	12.48	12.86	0.38
調 味 品	162	146	-16	1.64	1.46	-0.18
糖 類	208	204	-4	2.10	2.03	-0.07
水 果 類	1,383	1,515	132	13.99	15.10	1.11
乳 酪 類	497	449	-48	5.03	4.48	-0.55
非 酒 精 性 飲 料	671	638	-33	6.79	6.36	-0.43
調 理 食 品	973	1,065	92	9.84	10.62	0.78
其 他 食 品	213	208	-5	2.15	2.07	-0.08

七、房租支出及設算

全年平均每戶每月之房租支出為 20,637 元，較 99 年 20,890 元減少 1.20%。在調查樣本 570 戶中，實付租金者 47 戶，占全部樣本 8.25%，平均每戶每月支付 16,917 元；自有房屋者 509 戶，占全部樣本戶 89.30%，平均每戶每月設算房屋租金為 21,103 元；配住房屋者 1 戶，占全部樣本戶 0.18%，平均每戶每月設算金額為 14,991 元；借住房屋者 13 戶，占 2.28%，平均每戶每月設算金額為 16,258 元(詳附表 11)。

附表 11 平均每戶每月房租支出

項 目	戶 數 (戶)		金 額 (元)	
	99 年	100 年	99 年	100 年
總 計	570	570	20,890	20,637
實 付 租 金	66	47	16,039	16,917
自 有 設 算	475	509	22,109	21,103
配 住 設 算	5	1	3,203	14,991
借 住 設 算	24	13	13,775	16,258

八、飲食費占消費支出比

若以樣本戶經濟戶長職業別資料，觀察飲食費(含家外食物)占消費支出比變動情形，以機械設備操作工及組裝工 26.29%為最高，技術工及有關工作人員 25.68%次之，非技術工及體力工 25.49%居第 3，其餘依序為：服務工作人員及售貨員 25.25%，事務工作人員 24.09%，技術員及助理專業人員 23.12%，民意代表、行政主管、企業主管及經理人員 22.29%，專業人員 22.11%，其他人員 21.01%(詳附表 12)。

附表 12 經濟戶長職業別飲食費(含家外食物)占消費支出比①

中華民國 100 年

職業別	消費支出		飲食費 (含家外食物)		飲食費 (不含家外食物)	
	金額 (元)	占消費支 出百分比 (%)	金額 (元)	占消費支 出百分比 (%)	金額 (元)	占消費支 出百分比 (%)
平 均	72,562	100.00	16,992	23.42	10,228	14.10
民意代表、行政 主管、企業主管 及經理人員	90,768	100.00	20,232	22.29	10,862	11.97
專業人員	86,240	100.00	19,072	22.11	11,274	13.07
技術員及助理 專業人員	78,911	100.00	18,241	23.12	10,759	13.63
事務工作人員	70,748	100.00	17,040	24.09	9,611	13.58
服務工作人員 及售貨員	63,826	100.00	16,116	25.25	10,101	15.83
技術工及有關 工作人員	63,822	100.00	16,390	25.68	9,963	15.61
機械設備操作 工及組裝工	63,017	100.00	16,566	26.29	10,150	16.10
非技術工及 體力工	59,547	100.00	15,179	25.49	9,318	15.65
其 他	61,075	100.00	12,831	21.01	8,946	14.65

附註：①飲食費(含家外食物)包括食品及非酒精性飲料、酒精性飲料、婚生壽慶喪祭宴費及在外伙食費；家外食物係指婚生壽慶喪祭宴費在外伙食費。

貳、統計表

- 1.表列數字無論總數與細數，均由電子計算機計算平均值，其尾數採用四捨五入法計列，故細數之和與總數未必絕對相一致。
- 2.本報告所用符號代表意義如下：
 - 「—」：代表經統計，但無數值。
 - 「--」：代表有數值，但該數值無意義。
 - 「...」：代表數值不明或尚未產生資料。
 - 「0」：代表有數值，但數值不及半單位。

表1 臺北市平均每戶家庭支出 — 按月別分

(1)總額 (包括現金與實物設算)

年 月 別 Year & Month	調 查 戶 數 Households under Survey (戶)	每戶平均 人口數 Average No. of Persons Per Household (人)	支出總計 Total Expenditures	經常性支出 Current Expenditures	消費支出 Consumption Expenditures				
					食 品 Food	糧食類 Cereals	肉 類 Meat		
平均每戶金額 (新臺幣元)									
70年 1981	410	4.82	33,076	24,987	22,355	7,995	1,173	2,210	
75年 1986	580	4.44	42,515	31,296	27,285	8,558	1,267	1,956	
80年 1991	580	4.14	78,869	51,019	45,412	11,115	1,643	1,938	
85年 1996	640	4.04	134,323	78,204	66,036	13,957	2,405	2,055	
90年 2001	640	3.98	129,422	86,022	75,003	14,850	2,391	2,033	
95年 2006	570	3.76	119,733	87,059	76,001	15,040	2,027	1,942	
96年 2007	570	3.82	124,025	91,404	75,930	15,463	2,013	1,859	
97年 2008	570	3.68	121,968	89,395	72,602	16,118	2,145	1,915	
98年 2009	570	3.51	122,915	87,949	71,790	15,800	1,652	1,720	

年 月 別 Year & Month	調 查 戶 數 Households under Survey (戶)	每戶平均 人口數 Average No. of Persons Per Household (人)	支出總計 Total Expenditures	經常性支出 Current Expenditures	消費支出 Consumption Expenditures				
					食品及非 酒精飲料 Food and Non-alcoholic Beverages	糧食類 Cereals	肉 類 Meat		
平均每戶金額 (新臺幣元)									
99年 2010	570	3.55	120,371	90,161	73,756	9,888	1,588	1,554	
100年 2011	570	3.56	120,905	89,608	72,562	10,032	1,631	1,520	
1月 Jan. (㊦)	570	3.58	132,831	94,241	78,136	12,773	1,905	2,108	
2月 Feb. (㊦)	570	3.58	148,666	106,579	80,411	9,699	1,487	1,377	
3月 Mar. (㊦)	570	3.58	121,568	84,444	70,511	9,422	1,698	1,411	
4月 Apr. (㊦)	570	3.58	119,571	92,411	74,052	9,646	1,619	1,424	
5月 May (㊦)	570	3.57	125,790	98,082	69,097	9,464	1,632	1,370	
6月 June (㊦)	570	3.57	103,965	80,558	66,947	9,477	1,306	1,373	
7月 July	570	3.56	114,570	86,465	69,926	9,918	1,556	1,375	
8月 Aug.	570	3.56	125,539	91,167	78,667	9,989	1,684	1,448	
9月 Sept.	570	3.56	119,901	90,260	77,027	9,698	1,740	1,516	
10月 Oct.	570	3.55	117,670	84,327	70,387	9,768	1,610	1,544	
11月 Nov.	570	3.54	108,173	82,376	64,982	9,843	1,589	1,583	
12月 Dec.	570	3.54	112,616	84,385	70,605	10,692	1,748	1,707	
百分比 (%)									
99年 2010	--	--	--	--	100.00	13.41	2.15	2.11	
100年 2011	--	--	--	--	100.00	13.83	2.25	2.09	
1月 Jan. (㊦)	--	--	--	--	100.00	16.35	2.44	2.70	
2月 Feb. (㊦)	--	--	--	--	100.00	12.06	1.85	1.71	
3月 Mar. (㊦)	--	--	--	--	100.00	13.36	2.41	2.00	
4月 Apr. (㊦)	--	--	--	--	100.00	13.03	2.19	1.92	
5月 May (㊦)	--	--	--	--	100.00	13.70	2.36	1.98	
6月 June (㊦)	--	--	--	--	100.00	14.16	1.95	2.05	
7月 July	--	--	--	--	100.00	14.18	2.22	1.97	
8月 Aug.	--	--	--	--	100.00	12.70	2.14	1.84	
9月 Sept.	--	--	--	--	100.00	12.59	2.26	1.97	
10月 Oct.	--	--	--	--	100.00	13.88	2.29	2.19	
11月 Nov.	--	--	--	--	100.00	15.15	2.45	2.44	
12月 Dec.	--	--	--	--	100.00	15.14	2.48	2.42	

附註：①自85年起調整項目歸類，原乳蛋類分為蛋類與乳酪類，原其他食品分為其他食品與在外伙食，並增列婚生壽慶喪祭項。

②自98年起增列調理食品項。

③自86年起保健與醫療含健保設算金額，惟自96年起健保支出金額由保健與醫療歸入非消費支出。

Table 1 Average Family Expenditure Per Household by Month in Taipei

(1) Amount (Including Cash and Estimated Reality)

魚貝類 Fish & Conch	蛋類 ① Eggs	油脂類 Oils	蔬菜類 Vegetable	調味品 Condiment	糖類 Sugar	水果類 Fruits	乳酪類 ① Cheese	茶咖啡可可 Tea, Coffee & Cocoa	調理食品 ② Cooked Food
Average Amount of Each Household (N.T.\$)									
938	193	187	1,289	125	32	814	225	73	...
1,024	140	180	1,219	125	33	961	351	120	...
1,177	118	134	1,410	142	36	1,284	534	196	...
1,470	133	156	1,277	152	35	1,660	617	206	...
1,542	110	150	1,342	157	36	1,544	692	211	...
1,351	124	146	1,375	163	33	1,484	510	206	...
1,308	104	145	1,353	158	30	1,561	541	197	...
1,276	130	158	1,398	163	29	1,623	487	206	...
1,204	127	157	1,259	163	30	1,438	500	204	904

魚貝類 Fish & Conch	油脂類 Oils	蔬菜類 Vegetable	乳酪類 ① Cheese	蛋類 ① Eggs	水果類 Fruits	調理食品 ② Cooked Food	糖類 Sugar	調味品 Condiment	其他食品 ① Other types of foods
Average Amount of Each Household (N.T.\$)									
1,158	134	1,234	497	113	1,383	973	208	162	213
1,091	147	1,290	449	128	1,515	1,065	204	146	208
1,665	204	1,514	414	136	1,546	1,736	319	187	367
1,041	158	1,133	379	101	1,363	1,395	263	144	252
946	140	1,216	447	128	1,335	1,026	139	155	181
923	127	1,175	413	117	1,468	1,007	178	125	210
976	145	1,239	412	120	1,454	972	182	153	188
961	118	1,302	455	117	1,721	1,049	199	118	181
1,005	143	1,271	515	132	1,739	897	258	138	193
1,035	148	1,263	480	134	1,696	889	218	138	191
1,070	144	1,210	527	130	1,553	800	172	146	149
1,144	141	1,311	468	137	1,415	941	151	135	184
1,107	168	1,298	467	142	1,466	892	168	142	189
1,223	133	1,551	411	147	1,420	1,173	196	166	214
Percent (%)									
1.57	0.18	1.67	0.67	0.15	1.87	1.32	0.28	0.22	0.29
1.50	0.20	1.78	0.62	0.18	2.09	1.47	0.28	0.20	0.29
2.13	0.26	1.94	0.53	0.17	1.98	2.22	0.41	0.24	0.47
1.29	0.20	1.41	0.47	0.13	1.69	1.74	0.33	0.18	0.31
1.34	0.20	1.73	0.63	0.18	1.89	1.45	0.20	0.22	0.26
1.25	0.17	1.59	0.56	0.16	1.98	1.36	0.24	0.17	0.28
1.41	0.21	1.79	0.60	0.17	2.10	1.41	0.26	0.22	0.27
1.44	0.18	1.94	0.68	0.17	2.57	1.57	0.30	0.18	0.27
1.44	0.20	1.82	0.74	0.19	2.49	1.28	0.37	0.20	0.28
1.32	0.19	1.61	0.61	0.17	2.16	1.13	0.28	0.18	0.24
1.39	0.19	1.57	0.68	0.17	2.02	1.04	0.22	0.19	0.19
1.63	0.20	1.86	0.66	0.19	2.01	1.34	0.21	0.19	0.26
1.70	0.26	2.00	0.72	0.22	2.26	1.37	0.26	0.22	0.29
1.73	0.19	2.20	0.58	0.21	2.01	1.66	0.28	0.24	0.30

④自97年起非消費支出新增國民年金保費支出。

⑤自99年起，為利國際比較並切合實際需求，消費支出改依聯合國最新版(2000版)用途別個人消費分類(COICOP)及實務可行性，據以修訂12大類消費支出。

表1 臺北市平均每戶家庭支出—按月別分(續1)

(1)總額(包括現金與實物設算)

年 月 別 Year & Month	其他食品	在外伙食費	婚生壽慶 喪祭宴費	飲料 Beverage	菸草 Tobacco	衣著及 服飾用品 Clothing & Other Per- sonal Effects	房地租 及水費 Rent & Water Charges	燃料及 燈 光 Fuel & Light
	① Other types of foods	①Outdoor Cafeteria Expenditures	①Wedding & Birthday Ceremonies					
平均每戶金額(新臺幣元)								
70年 1981	250	486	...	242	113	1,289	5,001	1,079
75年 1986	166	1,016	...	264	96	1,700	6,629	1,174
80年 1991	531	1,972	...	418	91	2,993	12,272	1,310
85年 1996	416	3,305	65	509	91	3,722	17,162	1,448
90年 2001	366	4,246	28	605	118	3,144	20,828	1,612
95年 2006	374	5,295	11	666	163	2,783	21,672	1,728
96年 2007	407	5,768	17	700	154	3,091	22,236	1,788
97年 2008	459	6,081	47	703	192	2,825	21,876	1,754
98年 2009	471	5,959	12	710	166	2,797	21,201	1,714

年 月 別 Year & Month	非酒精 性飲料	菸酒、檳榔	衣著鞋襪及 服飾用品	住宅服務、 水電瓦斯及 其他燃料	家庭設備及 家務維護	醫療保健	交通類	通訊
	Non-alcoholic Beverages	Tobacco & Betel Nut	Clothing & Other Per- sonal Effects	Housing, Water, Electricity, gas & Other fuels	Furnishings, Household equipment & Routine Household maintenance	③ Medical & Health Care	Transport	Communication
平均每戶金額(新臺幣元)								
99年 2010	671	337	2,857	24,190	2,330	3,334	4,974	2,610
100年 2011	638	318	2,776	24,132	2,295	3,681	4,898	2,901
1月 Jan. (F)	672	411	4,480	24,416	3,208	3,804	4,659	2,847
2月 Feb. (F)	607	343	3,040	23,733	2,039	2,951	4,667	2,702
3月 Mar. (F)	600	242	2,265	23,334	2,092	3,866	4,146	2,850
4月 Apr. (F)	859	275	2,329	26,983	3,449	3,446	5,286	2,870
5月 May (F)	621	324	2,618	23,505	2,645	3,339	4,730	2,780
6月 June (F)	578	301	2,319	23,835	1,977	4,199	4,551	2,846
7月 July	695	289	2,683	23,618	2,115	3,355	5,416	2,936
8月 Aug.	667	338	2,565	24,398	2,281	4,569	5,229	2,980
9月 Sept.	540	310	2,195	24,462	1,673	3,350	4,234	2,953
10月 Oct.	587	346	2,587	24,429	1,922	4,067	5,871	3,122
11月 Nov.	632	278	2,732	23,017	2,045	2,887	5,581	2,939
12月 Dec.	603	353	3,493	23,859	2,088	4,335	4,408	2,986
百分比(%)								
99年 2010	0.91	0.46	3.87	32.80	3.16	4.52	6.74	3.54
100年 2011	0.88	0.44	3.82	33.26	3.16	5.07	6.75	4.00
1月 Jan. (F)	0.86	0.53	5.73	31.25	4.11	4.87	5.96	3.64
2月 Feb. (F)	0.75	0.43	3.78	29.52	2.54	3.67	5.80	3.36
3月 Mar. (F)	0.85	0.34	3.21	33.09	2.97	5.48	5.88	4.04
4月 Apr. (F)	1.16	0.37	3.15	36.44	4.66	4.65	7.14	3.88
5月 May (F)	0.90	0.47	3.79	34.02	3.83	4.83	6.85	4.02
6月 June (F)	0.86	0.45	3.46	35.60	2.95	6.27	6.80	4.25
7月 July	0.99	0.41	3.84	33.78	3.02	4.80	7.75	4.20
8月 Aug.	0.85	0.43	3.26	31.01	2.90	5.81	6.65	3.79
9月 Sept.	0.70	0.40	2.85	31.76	2.17	4.35	5.50	3.83
10月 Oct.	0.83	0.49	3.68	34.71	2.73	5.78	8.34	4.44
11月 Nov.	0.97	0.43	4.20	35.42	3.15	4.44	8.59	4.52
12月 Dec.	0.85	0.50	4.95	33.79	2.96	6.14	6.24	4.23

附註：①自85年起調整項目歸類，原乳蛋類分為蛋類與乳酪類，原其他食品分為其他食品與在外伙食，並增列婚生壽慶喪祭項。

②自98年起增列調理食品項。

③自86年起保健與醫療含健保設算金額，惟自96年起健保支出金額由保健與醫療歸入非消費支出。

Table 1 Average Family Expenditure Per Household by Month in Taipei (Cont. 1)

(1)Amount (Including Cash and Estimated Reality)

家庭器具及設備 Furniture, Furnishing & Household Equipment	家事管理 Household Operation	醫療保健 ③ Medical & Health Care	運輸交通與通訊 Transport & Communication	娛樂教育和文化 Recreation, education & culture	雜項消費 Miscellaneous Consumption	非消費支出 ③ ④ Non-Consumption Expenditures	非經常性支出 Out of Ordinary Expenditures
Average Amount of Each Household (N.T.\$)							
649	575	836	1,491	2,121	964	2,632	8,089
966	724	1,072	1,873	2,941	1,288	4,011	11,219
1,442	1,046	3,408	3,482	5,611	2,224	5,607	27,850
2,372	1,854	3,566	5,840	10,550	4,957	12,168	56,119
1,725	1,607	6,031	7,007	11,757	5,718	11,019	43,400
1,408	1,118	6,931	7,298	11,302	5,891	11,058	32,674
1,786	1,651	3,008	8,060	11,684	6,310	15,474	32,621
1,656	1,582	3,160	6,914	9,872	5,948	16,793	32,573
1,666	1,299	3,578	7,144	9,638	6,077	16,159	34,966

休閒與文化 Recreation & Culture	教育 Education	餐廳及旅館 Restaurants & Hotels	雜項消費 Miscellaneous Consumption				非消費支出 Non-Consumption Expenditures	非經常性支出 Out of Ordinary Expenditures	
			婚生壽慶喪祭宴費 Wedding & Birthday Ceremonies	餐館等場所飲食交際費 Diet & entertainment spending in places like restaurants	在外伙食費 Outdoor Cafeteria Expenditures	住宿服務 Residential Services			
Average Amount of Each Household (N.T.\$)									
4,436	5,369	7,736	25	771	6,652	288	5,695	16,406	30,209
4,439	4,716	7,878	77	794	6,686	321	4,497	17,046	31,297
3,881	3,883	7,066	25	955	5,865	221	6,708	16,104	38,590
4,034	13,575	8,139	6	1,387	6,185	561	5,487	26,168	42,087
3,916	5,501	6,945	29	543	6,249	124	5,931	13,933	37,124
4,366	2,149	7,377	9	674	6,441	253	5,874	18,360	27,160
4,669	1,667	7,868	13	1,093	6,590	171	5,488	28,985	27,708
4,088	2,389	7,167	23	544	6,354	246	3,798	13,611	23,407
5,299	2,707	8,317	—	707	7,041	569	3,275	16,539	28,105
5,612	8,166	8,524	23	886	7,137	479	4,015	12,500	34,372
5,894	11,266	7,843	—	518	6,906	419	3,148	13,234	29,641
4,146	2,044	8,411	109	755	7,262	285	3,676	13,939	33,343
3,414	1,394	7,945	—	748	6,943	254	2,906	17,394	25,796
3,953	1,847	8,936	684	714	7,263	275	3,655	13,780	28,231
Percent (%)									
6.01	7.28	10.49	0.03	1.04	9.02	0.39	7.72	--	--
6.12	6.50	10.86	0.11	1.09	9.21	0.44	6.20	--	--
4.97	4.97	9.04	0.03	1.22	7.51	0.28	8.59	--	--
5.02	16.88	10.12	0.01	1.72	7.69	0.70	6.82	--	--
5.55	7.80	9.85	0.04	0.77	8.86	0.18	8.41	--	--
5.90	2.90	9.96	0.01	0.91	8.70	0.34	7.93	--	--
6.76	2.41	11.39	0.02	1.58	9.54	0.25	7.94	--	--
6.11	3.57	10.70	0.03	0.81	9.49	0.37	5.67	--	--
7.58	3.87	11.89	—	1.01	10.07	0.81	4.68	--	--
7.13	10.38	10.84	0.03	1.13	9.07	0.61	5.10	--	--
7.65	14.63	10.18	—	0.67	8.97	0.54	4.09	--	--
5.89	2.90	11.95	0.16	1.07	10.32	0.40	5.22	--	--
5.25	2.14	12.23	—	1.15	10.68	0.39	4.47	--	--
5.60	2.62	12.66	0.97	1.01	10.29	0.39	5.18	--	--

④自97年起非消費支出新增國民年金保費支出。

⑤自99年起，為利國際比較並切合實際需求，消費支出改依聯合國最新版(2000版)用途別個人消費分類(COICOP)及實務可行性，據以修訂12大類消費支出。

表1 臺北市平均每戶家庭支出 — 按月別分(續2)

(2)現金部分

年 月 別 Year & Month	調 查 戶 數 Households under Survey (戶)	每戶平均 人口數 Average No. of Persons Per Household (人)	支出總計 Total Expenditures	經常性支出 Current Expenditures	消費支出 Consumption Expenditures			
					食 品 Food	糧食類 Cereals	肉 類 Meat	
平均每戶金額 (新臺幣元)								
70年 1981	410	4.82	28,512	20,429	18,047	7,719	1,076	2,156
75年 1986	580	4.44	36,537	25,318	21,693	8,345	1,211	1,916
80年 1991	580	4.14	67,353	39,503	33,911	10,851	1,576	1,897
85年 1996	640	4.04	118,397	62,284	51,688	13,627	2,314	2,022
90年 2001	640	3.98	107,522	64,122	55,083	14,717	2,354	2,018
95年 2006	570	3.76	119,733	87,059	76,001	15,040	2,027	1,942
96年 2007	570	3.82	100,727	68,106	56,673	15,339	1,987	1,844
97年 2008	570	3.68	98,775	66,207	53,728	16,026	2,116	1,904
98年 2009	570	3.51	100,313	65,347	53,316	15,671	1,623	1,706

年 月 別 Year & Month	調 查 戶 數 Households under Survey (戶)	每戶平均 人口數 Average No. of Persons Per Household (人)	支出總計 Total Expenditures	經常性支出 Current Expenditures	消費支出 Consumption Expenditures			
					食品及非 酒精飲料 Food and Non-alcoholic Beverages	糧食類 Cereals	肉 類 Meat	
平均每戶金額 (新臺幣元)								
99年 2010	570	3.55	96,601	66,392	54,502	9,779	1,564	1,543
100年 2011	570	3.56	96,749	65,452	53,185	9,947	1,611	1,512
1月 Jan. (㊦)	570	3.58	108,461	69,871	58,572	12,639	1,874	2,091
2月 Feb. (㊦)	570	3.58	124,269	82,182	60,864	9,531	1,458	1,366
3月 Mar. (㊦)	570	3.58	97,257	60,133	51,138	9,353	1,675	1,401
4月 Apr. (㊦)	570	3.58	95,448	68,289	54,761	9,589	1,607	1,415
5月 May (㊦)	570	3.57	101,726	74,018	49,791	9,392	1,608	1,360
6月 June (㊦)	570	3.57	79,847	56,440	47,616	9,385	1,290	1,364
7月 July	570	3.56	90,490	62,385	50,619	9,856	1,549	1,371
8月 Aug.	570	3.56	101,357	66,985	59,185	9,915	1,671	1,441
9月 Sept.	570	3.56	95,758	66,117	57,551	9,549	1,680	1,513
10月 Oct.	570	3.55	93,665	60,322	51,107	9,727	1,604	1,539
11月 Nov.	570	3.54	84,188	58,392	45,697	9,794	1,579	1,575
12月 Dec.	570	3.54	88,518	60,287	51,314	10,638	1,736	1,703
百分比 (%)								
99年 2010	--	--	--	--	100.00	17.94	2.87	2.83
100年 2011	--	--	--	--	100.00	18.70	3.03	2.84
1月 Jan. (㊦)	--	--	--	--	100.00	21.58	3.20	3.57
2月 Feb. (㊦)	--	--	--	--	100.00	15.66	2.39	2.25
3月 Mar. (㊦)	--	--	--	--	100.00	18.29	3.28	2.74
4月 Apr. (㊦)	--	--	--	--	100.00	17.51	2.93	2.58
5月 May (㊦)	--	--	--	--	100.00	18.86	3.23	2.73
6月 June (㊦)	--	--	--	--	100.00	19.71	2.71	2.86
7月 July	--	--	--	--	100.00	19.47	3.06	2.71
8月 Aug.	--	--	--	--	100.00	16.75	2.82	2.43
9月 Sept.	--	--	--	--	100.00	16.59	2.92	2.63
10月 Oct.	--	--	--	--	100.00	19.03	3.14	3.01
11月 Nov.	--	--	--	--	100.00	21.43	3.46	3.45
12月 Dec.	--	--	--	--	100.00	20.73	3.38	3.32

附註：①自85年起調整項目歸類，原乳蛋類分為蛋類與乳酪類，原其他食品分為其他食品與在外伙食，並增列婚生壽慶喪祭項。

②自98年起增列調理食品項。

③自86年起保健與醫療含健保設算金額，惟自96年起健保支出金額由保健與醫療歸入非消費支出。

**Table 1 Average Family Expenditure Per Household by Month
in Taipei (Cont. 2)**

(2)Cash

魚貝類 Fish & Conch	蛋類 ① Eggs	油脂類 Oils	蔬菜類 Vegetable	調味品 Condiment	糖類 Sugar	水果類 Fruits	乳酪類 ① Cheese	茶咖啡可可 Tea, Coffee & Cocoa	調理食品 ② Cooked Food
Average Amount of Each Household (N.T.\$)									
920	410	181	1,268	123	32	767	...	65	...
1,004	486	177	1,197	123	33	921	...	107	...
1,152	644	133	1,390	140	36	1,221	...	175	...
1,437	133	154	1,251	151	35	1,581	613	185	...
1,530	110	149	1,330	157	36	1,517	691	202	...
1,351	124	146	1,375	163	33	1,484	510	206	...
1,294	104	145	1,342	158	30	1,533	540	190	...
1,269	129	156	1,389	162	29	1,605	486	202	...
1,194	126	155	1,248	162	30	1,415	499	201	888

魚貝類 Fish & Conch	油脂類 Oils	蔬菜類 Vegetable	乳酪類 ① Cheese	蛋類 ① Eggs	水果類 Fruits	調理食品 ② Cooked Food	糖類 Sugar	調味品 Condiment	其他食品 ① Other types of foods
Average Amount of Each Household (N.T.\$)									
1,149	133	1,220	497	113	1,358	959	205	161	211
1,084	147	1,280	449	128	1,497	1,054	201	144	206
1,651	201	1,506	414	136	1,514	1,721	316	185	364
1,024	158	1,115	379	100	1,333	1,362	252	139	248
939	139	1,210	446	128	1,325	1,018	139	155	181
920	127	1,168	413	117	1,461	997	177	125	208
972	144	1,229	412	120	1,444	965	182	152	185
958	118	1,288	455	116	1,706	1,023	198	118	178
998	143	1,248	515	132	1,725	894	257	137	192
1,029	146	1,248	480	134	1,675	883	218	137	190
1,064	142	1,202	527	130	1,513	791	166	144	144
1,135	141	1,306	468	137	1,406	937	149	135	183
1,101	168	1,292	467	142	1,453	886	168	142	189
1,214	133	1,543	411	147	1,413	1,164	195	165	214
Percent (%)									
2.11	0.24	2.24	0.91	0.21	2.49	1.76	0.38	0.30	0.39
2.04	0.28	2.41	0.84	0.24	2.82	1.98	0.38	0.27	0.39
2.82	0.34	2.57	0.71	0.23	2.58	2.94	0.54	0.32	0.62
1.68	0.26	1.83	0.62	0.16	2.19	2.24	0.41	0.23	0.41
1.84	0.27	2.37	0.87	0.25	2.59	1.99	0.27	0.30	0.35
1.68	0.23	2.13	0.75	0.21	2.67	1.82	0.32	0.23	0.38
1.95	0.29	2.47	0.83	0.24	2.90	1.94	0.37	0.31	0.37
2.01	0.25	2.71	0.96	0.24	3.58	2.15	0.42	0.25	0.37
1.97	0.28	2.47	1.02	0.26	3.41	1.77	0.51	0.27	0.38
1.74	0.25	2.11	0.81	0.23	2.83	1.49	0.37	0.23	0.32
1.85	0.25	2.09	0.92	0.23	2.63	1.38	0.29	0.25	0.25
2.22	0.28	2.56	0.92	0.27	2.75	1.83	0.29	0.26	0.36
2.41	0.37	2.83	1.02	0.31	3.18	1.94	0.37	0.31	0.41
2.37	0.26	3.01	0.80	0.29	2.75	2.27	0.38	0.32	0.42

④自97年起非消費支出新增國民年金保費支出。

⑤自99年起，為利國際比較並切合實際需求，消費支出改依聯合國最新版(2000版)用途別個人消費分類(COICOP)及實務可行性，據以修訂12大類消費支出。

表1 臺北市平均每戶家庭支出—按月別分(續3)

(2)現金部分

年 月 別 Year & Month	其他食品	在外伙食費	婚生壽慶 喪祭宴費	飲料 Beverage	菸草 Tobacco	衣著及 服飾用品 Clothing & Other Per- sonal Effects	房地租 及水費 Rent & Water Charges	燃料及 燈 光 Fuel & Light
	① Other types of foods	①Outdoor Cafeteria Expenditures	①Wedding & Birthday Ceremonies					
平均每戶金額 (新臺幣元)								
70年 1981	721	212	106	1,254	1,239	1,059
75年 1986	1,170	243	91	1,668	1,435	1,162
80年 1991	2,487	385	85	2,938	2,344	1,308
85年 1996	402	3,279	65	485	88	3,675	3,453	1,448
90年 2001	361	4,234	28	591	118	3,129	3,340	1,604
95年 2006	368	5,284	11	650	163	2,767	3,012	1,728
96年 2007	402	5,753	17	695	153	3,073	3,187	1,788
97年 2008	456	6,075	47	698	192	2,821	3,176	1,753
98年 2009	465	5,948	12	703	166	2,783	3,008	1,711

年 月 別 Year & Month	非酒精 性飲料	菸酒、檳榔	衣著鞋襪及 服飾用品	住宅服務、 水電瓦斯及 其他燃料	家庭設備及 家務維護	醫療保健 ③	交通類	通訊
	Non-alcoholic Beverages	Alcoholic beverages & Betel Nut	Clothing & Other Per- sonal Effects	Housing, Water, Electricity, gas & Other fuels	Furnishings, Household equipment & Routine Household maintenance	Medical & Health Care	Transport	Communication
平均每戶金額 (新臺幣元)								
99年 2010	666	331	2,844	5,157	2,303	3,327	4,967	2,610
100年 2011	635	314	2,771	4,889	2,276	3,673	4,897	2,901
1月 Jan. (㊦)	668	402	4,468	5,049	3,200	3,790	4,659	2,847
2月 Feb. (㊦)	597	321	3,035	4,425	2,037	2,942	4,664	2,702
3月 Mar. (㊦)	599	242	2,251	4,090	2,092	3,829	4,146	2,850
4月 Apr. (㊦)	854	273	2,327	7,769	3,446	3,446	5,286	2,870
5月 May (㊦)	618	322	2,616	4,299	2,639	3,335	4,730	2,780
6月 June (㊦)	572	301	2,313	4,619	1,976	4,199	4,551	2,846
7月 July	694	289	2,681	4,379	2,114	3,355	5,416	2,936
8月 Aug.	663	338	2,565	5,159	2,137	4,565	5,229	2,980
9月 Sept.	532	306	2,186	5,242	1,612	3,336	4,228	2,953
10月 Oct.	587	346	2,587	5,199	1,921	4,066	5,871	3,122
11月 Nov.	632	276	2,731	3,797	2,045	2,885	5,581	2,939
12月 Dec.	600	353	3,488	4,639	2,088	4,333	4,408	2,986
百分比 (%)								
99年 2010	1.22	0.61	5.22	9.46	4.22	6.10	9.11	4.79
100年 2011	1.19	0.59	5.21	9.19	4.28	6.91	9.21	5.45
1月 Jan. (㊦)	1.14	0.69	7.63	8.62	5.46	6.47	7.95	4.86
2月 Feb. (㊦)	0.98	0.53	4.99	7.27	3.35	4.83	7.66	4.44
3月 Mar. (㊦)	1.17	0.47	4.40	8.00	4.09	7.49	8.11	5.57
4月 Apr. (㊦)	1.56	0.50	4.25	14.19	6.29	6.29	9.65	5.24
5月 May (㊦)	1.24	0.65	5.25	8.63	5.30	6.70	9.50	5.58
6月 June (㊦)	1.20	0.63	4.86	9.70	4.15	8.82	9.56	5.98
7月 July	1.37	0.57	5.30	8.65	4.18	6.63	10.70	5.80
8月 Aug.	1.12	0.57	4.33	8.72	3.61	7.71	8.84	5.04
9月 Sept.	0.92	0.53	3.80	9.11	2.80	5.80	7.35	5.13
10月 Oct.	1.15	0.68	5.06	10.17	3.76	7.96	11.49	6.11
11月 Nov.	1.38	0.60	5.98	8.31	4.48	6.31	12.21	6.43
12月 Dec.	1.17	0.69	6.80	9.04	4.07	8.44	8.59	5.82

附註：①自85年起調整項目歸類，原乳蛋類分為蛋類與乳酪類，原其他食品分為其他食品與在外伙食，並增列婚生壽慶喪祭項。

②自98年起增列調理食品項。

③自86年起保健與醫療含健保設算金額，惟自96年起健保支出金額由保健與醫療歸入非消費支出。

Table 1 Average Family Expenditure Per Household by Month in Taipei (Cont. 3)

(2)Cash

家庭器具及設備 Furniture, Furnishing & Household Equipment	家事管理 Household Operation	醫療保健 ③ Medical & Health Care	運輸交通與通訊 Transport & Communication	娛樂教育和文化 Recreation, education & culture	雜項消費 Miscellaneous Consumption	非消費支出 ③ ④ Non-Consumption Expenditures	非經常性支出 Out of Ordinary Expenditures
Average Amount of Each Household (N.T.\$)							
594	568	826	1,477	2,070	923	2,382	8,083
914	718	1,068	1,867	2,914	1,268	3,625	11,219
1,382	1,039	2,348	3,478	5,579	2,174	5,592	27,850
2,272	1,853	3,539	5,833	10,499	4,910	10,596	56,112
1,712	1,607	3,857	6,969	11,738	5,702	9,039	43,400
1,380	1,117	4,776	7,295	11,291	5,870	9,420	32,668
1,777	1,650	3,002	8,058	11,677	6,276	11,433	32,621
1,624	1,581	3,157	6,899	9,864	5,938	12,479	32,568
1,642	1,298	3,572	7,126	9,603	6,032	12,031	34,966

休閒與文化 Recreation & Culture	教育 Education	餐廳及旅館 Restaurants & Hotels	餐館等場所 飲食交際費 Diet & entertainment spending in places like restaurants				在外伙食費 Outdoor Cafeteria Expenditures	住宿服務 Residential Services	雜項消費 Miscellaneous Consumption	非消費支出 Non-Consumption Expenditures	非經常性支出 Out of Ordinary Expenditures
			婚生壽慶喪祭宴費 Wedding & Birthday Ceremonies	餐館等場所飲食交際費 Diet & entertainment spending in places like restaurants	在外伙食費 Outdoor Cafeteria Expenditures	住宿服務 Residential Services					
Average Amount of Each Household (N.T.\$)											
4,425	5,369	7,711	25	770	6,630	287	5,678	11,890	30,209		
4,434	4,716	7,873	77	793	6,681	321	4,494	12,267	31,297		
3,877	3,883	7,053	25	952	5,858	217	6,705	11,299	38,590		
4,030	13,575	8,126	6	1,387	6,172	561	5,474	21,318	42,087		
3,912	5,501	6,943	29	543	6,247	124	5,931	8,995	37,124		
4,360	2,149	7,374	9	674	6,438	253	5,871	13,528	27,160		
4,666	1,667	7,858	13	1,093	6,581	171	5,486	24,227	27,708		
4,083	2,389	7,159	23	544	6,346	246	3,795	8,824	23,407		
5,296	2,707	8,316	—	707	7,040	569	3,275	11,766	28,105		
5,600	8,166	8,517	23	886	7,129	479	4,013	7,800	34,372		
5,890	11,266	7,842	—	518	6,905	419	3,140	8,566	29,641		
4,141	2,044	8,410	109	755	7,261	285	3,673	9,215	33,343		
3,408	1,394	7,941	—	748	6,939	254	2,906	12,694	25,796		
3,946	1,847	8,935	684	714	7,262	275	3,654	8,973	28,231		

Percent (%)

8.12	9.85	14.15	0.05	1.41	12.16	0.53	10.42	--	--
8.34	8.87	14.80	0.14	1.49	12.56	0.60	8.45	--	--
6.62	6.63	12.04	0.04	1.63	10.00	0.37	11.45	--	--
6.62	22.30	13.35	0.01	2.28	10.14	0.92	8.99	--	--
7.65	10.76	13.58	0.06	1.06	12.22	0.24	11.60	--	--
7.96	3.92	13.47	0.02	1.23	11.76	0.46	10.72	--	--
9.37	3.35	15.78	0.03	2.20	13.22	0.34	11.02	--	--
8.57	5.02	15.03	0.05	1.14	13.33	0.52	7.97	--	--
10.46	5.35	16.43	—	1.40	13.91	1.12	6.47	--	--
9.46	13.80	14.39	0.04	1.50	12.05	0.81	6.78	--	--
10.23	19.58	13.63	—	0.90	12.00	0.73	5.46	--	--
8.10	4.00	16.46	0.21	1.48	14.21	0.56	7.19	--	--
7.46	3.05	17.38	—	1.64	15.18	0.56	6.36	--	--
7.69	3.60	17.41	1.33	1.39	14.15	0.54	7.12	--	--

④自97年起非消費支出新增國民年金保費支出。

⑤自99年起，為利國際比較並切合實際需求，消費支出改依聯合國最新版(2000版)用途別個人消費分類(COICOP)及實務可行性，據以修訂12大類消費支出。

表1 臺北市平均每戶家庭支出 — 按月別分(續4)

(3)實物部分

年 月 別 Year & Month	調 查 戶 數 Households under Survey (戶)	每戶平均 人口數 Average No. of Persons Per Household (人)	支出總計 Total Expenditures	經常性支出 Current Expenditures	消費支出 Consumption Expenditures			
					食 品 Food	糧食類 Cereals	肉 類 Meat	
平均每戶金額 (新臺幣元)								
70年 1981	410	4.82	4,564	4,558	4,308	276	97	54
75年 1986	580	4.44	5,978	5,978	5,592	213	56	40
80年 1991	580	4.14	11,516	11,516	11,501	264	67	41
85年 1996	640	4.04	15,926	15,919	14,347	330	91	32
90年 2001	640	3.98	21,900	21,900	19,920	133	37	15
95年 2006	570	3.76	22,740	22,734	21,096	184	46	24
96年 2007	570	3.82	23,297	23,297	19,257	124	26	14
97年 2008	570	3.68	23,192	23,187	18,873	93	29	12
98年 2009	570	3.51	22,602	22,602	18,474	129	29	14

年 月 別 Year & Month	調 查 戶 數 Households under Survey (戶)	每戶平均 人口數 Average No. of Persons Per Household (人)	支出總計 Total Expenditures	經常性支出 Current Expenditures	消費支出 Consumption Expenditures			
					食品及非 酒精飲料 Food and Non-alcoholic Beverages	糧食類 Cereals	肉 類 Meat	
平均每戶金額 (新臺幣元)								
99年 2010	570	3.55	23,769	23,769	19,254	110	24	11
100年 2011	570	3.56	24,156	24,156	19,378	85	20	8
1月 Jan. (㊦)	570	3.58	24,370	24,370	19,564	133	31	17
2月 Feb. (㊦)	570	3.58	24,397	24,397	19,547	168	29	11
3月 Mar. (㊦)	570	3.58	24,311	24,311	19,373	69	23	10
4月 Apr. (㊦)	570	3.58	24,123	24,123	19,291	56	12	9
5月 May (㊦)	570	3.57	24,064	24,064	19,306	72	23	10
6月 June (㊦)	570	3.57	24,118	24,118	19,332	92	15	9
7月 July	570	3.56	24,080	24,080	19,307	62	7	4
8月 Aug.	570	3.56	24,182	24,182	19,482	74	13	7
9月 Sept.	570	3.56	24,144	24,144	19,476	149	60	3
10月 Oct.	570	3.55	24,005	24,005	19,281	41	6	5
11月 Nov.	570	3.54	23,985	23,985	19,285	49	10	8
12月 Dec.	570	3.54	24,098	24,098	19,291	54	12	4
百分比 (%)								
99年 2010	--	--	--	--	100.00	0.57	0.13	0.06
100年 2011	--	--	--	--	100.00	0.44	0.10	0.04
1月 Jan. (㊦)	--	--	--	--	100.00	0.68	0.16	0.08
2月 Feb. (㊦)	--	--	--	--	100.00	0.86	0.15	0.06
3月 Mar. (㊦)	--	--	--	--	100.00	0.36	0.12	0.05
4月 Apr. (㊦)	--	--	--	--	100.00	0.29	0.06	0.05
5月 May (㊦)	--	--	--	--	100.00	0.37	0.12	0.05
6月 June (㊦)	--	--	--	--	100.00	0.47	0.08	0.05
7月 July	--	--	--	--	100.00	0.32	0.03	0.02
8月 Aug.	--	--	--	--	100.00	0.38	0.07	0.03
9月 Sept.	--	--	--	--	100.00	0.77	0.31	0.02
10月 Oct.	--	--	--	--	100.00	0.21	0.03	0.02
11月 Nov.	--	--	--	--	100.00	0.25	0.05	0.04
12月 Dec.	--	--	--	--	100.00	0.28	0.06	0.02

附註：①自85年起調整項目歸類，原乳蛋類分為蛋類與乳酪類，原其他食品分為其他食品與在外伙食，並增列婚生壽慶喪祭項。

②自98年起增列調理食品項。

③自86年起保健與醫療含健保設算金額，惟自96年起健保支出金額由保健與醫療歸入非消費支出。

**Table 1 Average Family Expenditure Per Household by Month
in Taipei (Cont. 4)**

(3)Estimated Reality

魚貝類 Fish & Conch	蛋類 ① Eggs	油脂類 Oils	蔬菜類 Vegetable	調味品 Condiment	糖類 Sugar	水果類 Fruits	乳酪類 ① Cheese	茶咖啡可可 Tea, Coffee & Cocoa	調理食品 ② Cooked Food	
Average Amount of Each Household (N.T.\$)										
18	8	6	21	2	0	47	...	8	...	
20	5	3	22	2	0	40	...	13	...	
25	8	1	20	2	—	63	...	21	...	
32	—	1	25	1	—	79	4	20	...	
13	0	1	12	0	0	27	1	10	...	
20	1	2	18	1	0	39	1	14	...	
14	0	0	11	1	0	28	1	8	...	
8	1	1	9	1	0	19	1	5	...	
9	0	2	12	1	0	24	1	4	16	

魚貝類 Fish & Conch	油脂類 Oils	蔬菜類 Vegetable	乳酪類 ① Cheese	蛋類 ① Eggs	水果類 Fruits	調理食品 ② Cooked Food	糖類 Sugar	調味品 Condiment	其他食品 ① Other types of foods	
Average Amount of Each Household (N.T.\$)										
9	1	14	1	1	25	14	3	1	2	
8	1	11	0	0	17	11	2	1	2	
14	2	8	0	0	32	16	3	2	3	
17	1	19	0	0	29	33	11	5	3	
7	1	7	1	0	10	7	1	0	0	
4	0	7	0	0	7	9	1	1	1	
4	1	10	0	1	9	7	0	1	3	
3	—	14	—	0	15	27	1	0	3	
8	—	23	—	0	14	3	0	0	1	
6	1	15	0	—	22	6	0	1	0	
6	2	8	—	0	39	9	6	2	6	
9	—	5	—	—	9	4	2	1	1	
6	0	6	—	—	12	6	0	1	—	
9	1	7	—	—	7	9	1	1	0	
Percent (%)										
0.05	0.00	0.07	0.00	0.00	0.13	0.07	0.02	0.00	0.01	
0.04	0.00	0.06	0.00	0.00	0.09	0.06	0.01	0.01	0.01	
0.07	0.01	0.04	0.00	0.00	0.17	0.08	0.02	0.01	0.02	
0.08	0.01	0.10	0.00	0.00	0.15	0.17	0.05	0.03	0.02	
0.04	0.01	0.04	0.00	0.00	0.05	0.04	0.00	0.00	0.00	
0.02	0.00	0.03	0.00	0.00	0.04	0.05	0.00	0.00	0.01	
0.02	0.01	0.05	0.00	0.00	0.05	0.04	0.00	0.00	0.01	
0.01	—	0.07	—	0.00	0.08	0.14	0.00	0.00	0.01	
0.04	—	0.12	—	0.00	0.07	0.02	0.00	0.00	0.00	
0.03	0.01	0.08	0.00	—	0.11	0.03	0.00	0.00	0.00	
0.03	0.01	0.04	—	0.00	0.20	0.05	0.03	0.01	0.03	
0.05	—	0.03	—	—	0.05	0.02	0.01	0.00	0.00	
0.03	0.00	0.03	—	—	0.06	0.03	0.00	0.00	—	
0.05	0.00	0.04	—	—	0.04	0.04	0.01	0.01	0.00	

④自97年起非消費支出新增國民年金保費支出。

⑤自99年起，為利國際比較並切合實際需求，消費支出改依聯合國最新版(2000版)用途別個人消費分類(COICOP)及實務可行性，據以修訂12大類消費支出。

表1 臺北市平均每戶家庭支出—按月別分(續5完)

(3)實物部分

年 月 別 Year & Month	其他食品	在外伙食費	婚生壽慶 喪祭宴費	飲料 Beverage	菸草 Tobacco	衣著及 服飾用品 Clothing & Other Per- sonal Effects	房地租 及水費 Rent & Water Charges	燃料及 燈 光 Fuel & Light
	① Other types of foods	①Outdoor Cafeteria Expenditures	①Wedding & Birthday Ceremonies					
平均每戶金額 (新臺幣元)								
70年 1981	15	30	7	35	3,762	20
75年 1986	12	21	5	32	5,194	12
80年 1991	16	33	6	55	9,928	2
85年 1996	14	25	—	24	2	47	13,709	—
90年 2001	5	12	—	15	1	15	17,488	8
95年 2006	6	11	—	17	1	16	18,660	0
96年 2007	5	15	—	5	1	18	19,049	0
97年 2008	3	6	—	6	0	5	18,701	1
98年 2009	6	11	—	7	0	14	18,192	3

年 月 別 Year & Month	非酒精 性飲料	菸酒、檳榔	衣著鞋襪及 服飾用品	住宅服務、 水電瓦斯及 其他燃料	家庭設備及 家務維護	醫療保健	交通類	通訊
	Non-alcoholic Beverages	Tobacco & Betel Nut	Clothing & Other Per- sonal Effects	Housing, Water, Electricity, gas & Other fuels	Furnishings, Household equipment & Routine Household maintenance	③ Medical & Health Care	Transport	Communication
平均每戶金額 (新臺幣元)								
99年 2010	5	6	13	19,033	28	7	6	—
100年 2011	4	3	5	19,243	19	7	1	—
1月 Jan. (㊦)	4	9	12	19,366	9	14	—	—
2月 Feb. (㊦)	10	21	4	19,308	2	9	4	—
3月 Mar. (㊦)	2	—	14	19,244	—	38	—	—
4月 Apr. (㊦)	5	2	3	19,214	3	0	—	—
5月 May (㊦)	3	2	2	19,206	6	4	—	—
6月 June (㊦)	6	—	7	19,217	2	—	—	—
7月 July	1	—	2	19,239	0	—	—	—
8月 Aug.	4	—	—	19,239	144	4	—	—
9月 Sept.	8	4	9	19,220	62	14	6	—
10月 Oct.	0	—	—	19,230	0	1	—	—
11月 Nov.	0	3	—	19,220	0	3	—	—
12月 Dec.	3	—	5	19,220	1	2	—	—
百分比 (%)								
99年 2010	0.03	0.03	0.07	98.85	0.14	0.04	0.03	—
100年 2011	0.02	0.02	0.02	99.31	0.10	0.04	0.00	—
1月 Jan. (㊦)	0.02	0.04	0.06	98.99	0.05	0.07	—	—
2月 Feb. (㊦)	0.05	0.11	0.02	98.78	0.01	0.05	0.02	—
3月 Mar. (㊦)	0.01	—	0.07	99.34	—	0.20	—	—
4月 Apr. (㊦)	0.03	0.01	0.01	99.61	0.02	0.00	—	—
5月 May (㊦)	0.01	0.01	0.01	99.48	0.03	0.02	—	—
6月 June (㊦)	0.03	—	0.03	99.40	0.01	—	—	—
7月 July	0.01	—	0.01	99.65	0.00	—	—	—
8月 Aug.	0.02	—	—	98.75	0.74	0.02	—	—
9月 Sept.	0.04	0.02	0.05	98.68	0.32	0.07	0.03	—
10月 Oct.	0.00	—	—	99.74	0.00	0.01	—	—
11月 Nov.	0.00	0.01	—	99.66	0.00	0.01	—	—
12月 Dec.	0.02	—	0.02	99.63	0.00	0.01	—	—

附註：①自85年起調整項目歸類，原乳蛋類分為蛋類與乳酪類，原其他食品分為其他食品與在外伙食，並增列婚生壽慶喪祭項。

②自98年起增列調理食品項。

③自86年起保健與醫療含健保設算金額，惟自96年起健保支出金額由保健與醫療歸入非消費支出。

Table 1 Average Family Expenditure Per Household by Month in Taipei (Cont. 5 End)

(3)Estimated Reality

家庭器具及設備 Furniture, Furnishing & Household Equipment	家事管理 Household Operation	醫療保健 ③ Medical & Health Care	運輸交通與通訊 Transport & Communication	娛樂教育和文化 Recreation, education & culture	雜項消費 Miscellaneous Consumption	非消費支出 ③ ④ Non-Consumption Expenditures	非經常性支出 Out of Ordinary Expenditures
Average Amount of Each Household (N.T.\$)							
55	7	10	14	51	41	250	6
52	6	4	6	27	20	386	—
60	7	1,060	4	32	50	15	—
100	—	26	6	51	47	1,571	7
13	1	2,174	38	20	16	1,980	—
28	1	2,155	3	11	21	1,638	6
9	1	7	2	7	34	4,040	0
32	0	3	15	8	10	4,314	5
24	1	6	18	35	44	4,128	0

休閒與文化 Recreation & Culture	教育 Education	餐廳及旅館 Restaurants & Hotels	雜項消費 Miscellaneous Consumption				非消費支出 Non-Consumption Expenditures	非經常性支出 Out of Ordinary Expenditures	
			婚生壽慶喪祭宴費 Wedding & Birthday Ceremonies	餐館等場所飲食交際費 Diet & entertainment spending in places like restaurants	在外伙食費 Outdoor Cafeteria Expenditures	住宿服務 Residential Services			
Average Amount of Each Household (N.T.\$)									
10	—	24	—	1	22	1	17	4,515	—
5	—	5	—	0	5	0	3	4,778	—
4	—	13	—	2	7	4	3	4,806	—
4	—	13	—	—	13	—	13	4,850	—
5	—	3	—	—	3	—	0	4,938	—
6	—	3	—	—	3	—	2	4,832	—
3	—	10	—	—	10	—	1	4,758	—
5	—	8	—	—	8	—	2	4,787	—
3	—	1	—	—	1	—	1	4,773	—
12	—	7	—	—	7	—	2	4,700	—
4	—	1	—	—	1	—	8	4,667	—
4	—	1	—	—	1	—	3	4,724	—
6	—	4	—	—	4	—	0	4,700	—
8	—	1	—	—	1	—	1	4,807	—
Percent (%)									
0.05	—	0.13	—	0.01	0.12	0.00	0.09	--	--
0.03	—	0.03	—	0.00	0.03	0.00	0.02	--	--
0.02	—	0.07	—	0.01	0.04	0.02	0.02	--	--
0.02	—	0.07	—	—	0.07	—	0.07	--	--
0.02	—	0.01	—	—	0.01	—	0.00	--	--
0.03	—	0.02	—	—	0.02	—	0.01	--	--
0.02	—	0.05	—	—	0.05	—	0.01	--	--
0.03	—	0.04	—	—	0.04	—	0.01	--	--
0.02	—	0.00	—	—	0.00	—	0.00	--	--
0.06	—	0.04	—	—	0.04	—	0.01	--	--
0.02	—	0.01	—	—	0.01	—	0.04	--	--
0.02	—	0.00	—	—	0.00	—	0.01	--	--
0.03	—	0.02	—	—	0.02	—	0.00	--	--
0.04	—	0.00	—	—	0.00	—	0.01	--	--

④自97年起非消費支出新增國民年金保費支出。

⑤自99年起，為利國際比較並切合實際需求，消費支出改依聯合國最新版(2000版)用途別個人消費分類(COICOP)及實務可行性，據以修訂12大類消費支出。

表2 臺北市平均每戶家庭支出 — 按戶長行業分
中華民國100年

單位：新臺幣元

行 業 別	調 查 戶 數 Households under Survey (戶)①	每戶平均 人口數 Average No. of Persons Per Household (人)	經常性 支 出 Current Expenditures	消 費						
				支 出 Consumption Expenditures	食品及非 酒精飲料 Food and Non-alcoholic Beverages	菸酒、 檳 榔 Tobacco & Betel Nut	衣著鞋襪 服飾用品 Clothing & Other Per- sonal Effects	住宅服務 水電瓦斯 其他燃料 Housing, water, electricity, gas and other fuels	家庭設備 家務維護 Furnishings, Household equipment & Routine Household maintenance	
全年月平均金額										
平 均	6,840	3.56	89,608	72,562	10,032	318	2,776	24,132	2,295	
農、林、漁、牧業	—	—	—	—	—	—	—	—	—	
礦業及土石採取業	—	—	—	—	—	—	—	—	—	
製 造 業	718	3.89	101,088	79,926	10,584	422	2,877	24,530	1,860	
電力及燃氣供應業	60	4.03	147,342	104,619	13,250	224	3,384	30,025	1,722	
用水供應及污染整治業	48	4.75	113,350	86,713	11,287	386	2,758	22,986	6,201	
營 造 業	404	3.84	91,921	73,435	10,365	283	2,973	22,495	1,912	
批發及零售業	1,288	3.67	90,564	73,967	9,869	418	3,147	23,721	1,787	
運輸及倉儲業	326	4.10	83,517	67,931	10,947	270	2,513	21,903	2,007	
住宿及餐飲業	400	3.59	66,519	54,776	9,275	391	1,796	20,877	1,351	
資訊及通訊傳播業	303	3.70	91,875	70,847	11,798	390	2,709	25,143	2,308	
金融及保險業	400	3.56	111,403	86,134	10,116	229	3,530	26,364	2,879	
不動產業	12	5.00	158,091	106,652	13,399	94	5,004	19,353	1,691	
專業、科學及技術服務業	262	3.68	90,159	69,086	9,946	318	2,782	24,550	1,980	
支援服務業	185	3.42	75,842	61,726	8,345	424	2,063	20,334	1,677	
公共行政及國防；強制性社會安全業	447	3.82	105,049	83,272	10,297	477	3,170	25,781	3,139	
教育服務業	303	3.40	116,751	92,871	10,573	248	3,844	30,212	5,530	
醫療保健及社會工作服務業	214	3.89	104,477	85,720	11,937	154	3,566	26,210	3,291	
藝術、娛樂及休閒服務業	44	2.43	63,579	53,699	8,417	674	3,722	18,837	1,746	
其他服務業	502	3.73	73,409	61,206	9,308	178	2,608	21,360	2,194	
無業者	924	2.51	67,264	60,597	8,845	137	1,699	24,878	2,196	
全年月平均百分比(%)										
平 均	--	--	--	100.00	13.83	0.44	3.82	33.26	3.16	
農、林、漁、牧業	--	--	--	--	--	--	--	--	--	
礦業及土石採取業	--	--	--	--	--	--	--	--	--	
製 造 業	--	--	--	100.00	13.24	0.53	3.60	30.69	2.33	
電力及燃氣供應業	--	--	--	100.00	12.67	0.21	3.23	28.70	1.65	
用水供應及污染整治業	--	--	--	100.00	13.02	0.44	3.18	26.51	7.15	
營 造 業	--	--	--	100.00	14.11	0.39	4.05	30.63	2.60	
批發及零售業	--	--	--	100.00	13.34	0.56	4.26	32.07	2.42	
運輸及倉儲業	--	--	--	100.00	16.11	0.40	3.70	32.24	2.95	
住宿及餐飲業	--	--	--	100.00	16.93	0.71	3.28	38.11	2.47	
資訊及通訊傳播業	--	--	--	100.00	16.65	0.55	3.82	35.49	3.26	
金融及保險業	--	--	--	100.00	11.74	0.27	4.10	30.61	3.34	
不動產業	--	--	--	100.00	12.56	0.09	4.69	18.15	1.59	
專業、科學及技術服務業	--	--	--	100.00	14.40	0.46	4.03	35.54	2.87	
支援服務業	--	--	--	100.00	13.52	0.69	3.34	32.94	2.72	
公共行政及國防；強制性社會安全業	--	--	--	100.00	12.37	0.57	3.81	30.96	3.77	
教育服務業	--	--	--	100.00	11.38	0.27	4.14	32.53	5.95	
醫療保健及社會工作服務業	--	--	--	100.00	13.93	0.18	4.16	30.58	3.84	
藝術、娛樂及休閒服務業	--	--	--	100.00	15.67	1.25	6.93	35.08	3.25	
其他服務業	--	--	--	100.00	15.21	0.29	4.26	34.90	3.58	
無業者	--	--	--	100.00	14.60	0.23	2.80	41.05	3.62	

附註：①全年月平均之調查戶數，係指1至12月之調查戶數加總。

Table 2 Average Family Expenditure Per Household by Industry of Household Heads in Taipei 2011

Unit:N.T.\$

醫療保健	交通類	通訊	休閒與文化	教育	餐廳及旅館	雜項支出	Industry
Medical & Health Care	Transport	Communication	Recreation & Culture	Education	Restaurants & Hotels	Miscellaneous Consumption	
Average Amount							
3,681	4,898	2,901	4,439	4,716	7,878	4,497	Average
—	—	—	—	—	—	—	Agriculture, forestry, fishing & animal husbandry
—	—	—	—	—	—	—	Mining & quarrying
3,997	6,726	2,984	5,485	5,506	9,657	5,298	Manufacturing
2,182	11,040	3,223	6,592	9,194	15,168	8,615	Electricity and Gas Supply
2,347	6,361	4,083	8,418	3,266	12,709	5,912	Water Supply and Remediation Services
3,011	4,182	3,245	4,499	6,873	7,898	5,699	Construction
3,928	5,472	3,309	4,301	5,493	8,716	3,807	Wholesale and retail trade
2,324	4,612	3,049	3,191	5,094	7,818	4,204	Transportation and Storage
2,100	2,841	2,222	2,100	2,615	6,436	2,772	Accommodation and Food Services
3,939	4,332	3,322	3,888	2,333	7,164	3,520	Information and Communication
5,085	6,194	3,132	7,157	6,506	8,421	6,522	Finance and Insurance
5,110	8,213	5,964	12,083	15,628	12,924	7,189	Real Estate
4,249	5,264	3,067	4,042	2,899	7,144	2,844	Professional, Scientific and Technical Services
2,859	2,706	2,840	3,374	3,658	9,522	3,925	Support Services
4,042	8,318	3,328	4,889	5,428	8,620	5,784	Public Administration and Defence; Compulsory Social Security
3,525	6,556	3,122	6,254	6,124	8,232	8,651	Education
5,522	5,570	3,180	5,029	5,865	9,630	5,766	Human Health and Social Work Services
2,108	2,428	2,974	4,311	67	6,625	1,791	Arts, Entertainment and Recreation
2,230	3,080	2,484	3,473	4,195	6,878	3,218	Other Services
4,319	2,177	1,843	3,714	2,658	4,776	3,354	Non-working
Percent(%)							
5.07	6.75	4.00	6.12	6.50	10.86	6.20	Average
--	--	--	--	--	--	--	Agriculture, forestry, fishing & animal husbandry
--	--	--	--	--	--	--	Mining & quarrying
5.00	8.42	3.73	6.86	6.89	12.08	6.63	Manufacturing
2.09	10.55	3.08	6.30	8.79	14.50	8.24	Electricity and Gas Supply
2.71	7.34	4.71	9.71	3.77	14.66	6.82	Water Supply and Remediation Services
4.10	5.69	4.42	6.13	9.36	10.76	7.76	Construction
5.31	7.40	4.47	5.81	7.43	11.78	5.15	Wholesale and retail trade
3.42	6.79	4.49	4.70	7.50	11.51	6.19	Transportation and Storage
3.83	5.19	4.06	3.83	4.77	11.75	5.06	Accommodation and Food Services
5.56	6.11	4.69	5.49	3.29	10.11	4.97	Information and Communication
5.90	7.19	3.64	8.31	7.55	9.78	7.57	Finance and Insurance
4.79	7.70	5.59	11.33	14.65	12.12	6.74	Real Estate
6.15	7.62	4.44	5.85	4.20	10.34	4.12	Professional, Scientific and Technical Services
4.63	4.38	4.60	5.47	5.93	15.43	6.36	Support Services
4.85	9.99	4.00	5.87	6.52	10.35	6.95	Public Administration and Defence; Compulsory Social Security
3.80	7.06	3.36	6.73	6.59	8.86	9.32	Education
6.44	6.50	3.71	5.87	6.84	11.23	6.73	Human Health and Social Work Services
3.93	4.52	5.54	8.03	0.12	12.34	3.33	Arts, Entertainment and Recreation
3.64	5.03	4.06	5.67	6.85	11.24	5.26	Other Services
7.13	3.59	3.04	6.13	4.39	7.88	5.54	Non-working

表2 臺北市平均每戶家庭支出 — 按戶長行業分(續1)

中華民國100年

單位：新臺幣元

行 業 別	調 查 戶 數 Households under Survey (戶)	每戶平均 人 口 數 Average No. of Persons Per Household (人)	經常性 支 出 Current Expenditures	消 費 支 出 Consumption Expenditures	1 月				
					食品及非 酒精飲料 Food and Non-alcoholic Beverages	菸酒、 檳 榔 Alcoholic beverages & Betel Nut	衣著鞋襪 服飾用品 Clothing & Other Per- sonal Effects	住宅服務 水電瓦斯 其他燃料 Housing,water,electricity, gas and other fuels	家庭設備 家務維護 Furnishings,Household equipment & Routine Household maintenance
平 均	570	3.58	94,241	78,136	12,773	411	4,480	24,416	3,208
農、林、漁、牧業	—	—	—	—	—	—	—	—	—
礦業及土石採取業	—	—	—	—	—	—	—	—	—
製 造 業	61	3.87	101,293	83,074	14,096	649	4,452	22,749	1,943
電力及燃氣供應業	5	4.20	138,941	91,630	15,445	54	3,323	28,415	2,018
用水供應及污染整治業	4	4.75	110,333	84,953	19,244	70	4,250	23,112	6,036
營 造 業	32	3.97	94,703	77,310	12,337	326	4,164	21,887	2,438
批發及零售業	104	3.67	93,215	79,292	11,970	428	5,541	22,916	2,461
運輸及倉儲業	28	4.04	87,378	73,087	12,360	198	4,458	20,363	4,617
住宿及餐飲業	35	3.66	72,087	59,633	11,230	759	3,351	20,887	2,433
資訊及通訊傳播業	27	3.70	97,772	78,651	14,992	734	5,213	25,512	5,759
金融及保險業	33	3.67	125,427	91,875	13,157	488	5,460	24,353	3,738
不 動 產 業	1	5.00	153,913	107,183	14,467	—	4,440	20,014	1,721
專業、科學及技術服務業	22	3.68	90,219	68,126	13,328	654	3,663	24,596	2,204
支援服務業	18	3.44	71,576	60,076	10,736	990	2,710	19,271	2,550
公共行政及國防；強制性社會安全業	36	3.83	107,527	87,403	12,622	246	5,195	25,162	3,976
教 育 服 務 業	26	3.54	156,637	134,177	14,971	369	5,689	52,110	5,197
醫療保健及社會工作服務業	14	4.21	97,796	81,299	14,629	71	5,101	24,305	2,385
藝術、娛樂及休閒服務業	4	2.50	99,252	89,450	12,043	301	9,869	17,146	13,081
其 他 服 務 業	41	3.66	74,857	63,943	11,281	128	4,055	23,391	4,560
無 業 者	79	2.51	72,441	66,112	12,515	167	2,911	23,809	2,555
平 均	570	3.58	106,579	80,411	9,699	343	3,040	23,733	2,039
農、林、漁、牧業	—	—	—	—	—	—	—	—	—
礦業及土石採取業	—	—	—	—	—	—	—	—	—
製 造 業	60	3.88	120,245	89,514	9,334	401	4,082	24,293	1,521
電力及燃氣供應業	5	4.20	175,421	107,489	15,118	44	2,994	28,194	1,459
用水供應及污染整治業	4	4.75	120,577	91,444	12,006	632	4,005	20,483	3,782
營 造 業	34	3.91	123,536	89,634	10,833	302	4,319	22,490	3,006
批發及零售業	107	3.67	107,089	81,061	9,426	495	3,254	23,401	2,047
運輸及倉儲業	27	4.11	107,876	82,259	10,868	334	3,140	21,755	1,128
住宿及餐飲業	34	3.62	78,031	57,450	9,582	472	2,466	20,594	852
資訊及通訊傳播業	26	3.73	106,210	78,887	10,995	557	3,792	24,449	1,280
金融及保險業	33	3.61	130,252	98,006	8,810	369	3,891	24,531	3,809
不 動 產 業	1	5.00	270,690	193,949	14,866	—	9,490	17,568	991
專業、科學及技術服務業	22	3.59	106,445	75,407	8,889	369	2,433	23,599	1,664
支援服務業	17	3.35	100,323	73,917	7,460	382	2,329	22,054	1,905
公共行政及國防；強制性社會安全業	37	3.84	125,436	91,919	10,484	217	2,882	25,052	2,491
教 育 服 務 業	26	3.54	124,426	90,833	10,824	155	3,208	25,658	2,442
醫療保健及社會工作服務業	16	4.00	149,142	118,712	12,789	358	3,563	25,329	2,381
藝術、娛樂及休閒服務業	4	2.50	60,126	47,816	10,063	1,245	13	18,139	2,013
其 他 服 務 業	41	3.68	90,625	71,830	9,134	98	2,100	23,304	1,729
無 業 者	76	2.50	70,461	58,837	8,502	160	1,715	25,095	2,189

Table 2 Average Family Expenditure Per Household by Industry of Household Heads in Taipei(Cont. 1)

2011

Unit:N.T.\$

醫療保健	交通類	通訊	休閒與文化	教育	餐廳及旅館	雜項支出	Industry
Medical & Health Care	Transport	Communication	Recreation & Culture	Education	Restaurants & Hotels	Miscellaneous Consumption	
Jan.							
3,804	4,659	2,847	3,881	3,883	7,066	6,708	Average
—	—	—	—	—	—	—	Agriculture, forestry, fishing & animal husbandry
—	—	—	—	—	—	—	Mining & quarrying
4,504	6,744	2,761	5,830	3,006	8,450	7,891	Manufacturing
1,746	7,416	3,026	4,153	4,374	12,802	8,858	Electricity and Gas Supply
4,714	4,382	3,762	2,936	—	11,722	4,725	Water Supply and Remediation Services
2,215	4,131	2,755	4,077	5,492	7,386	10,103	Construction
5,262	4,970	3,270	4,111	5,223	7,402	5,739	Wholesale and retail trade
2,236	5,071	2,725	2,821	3,120	6,195	8,923	Transportation and Storage
3,105	2,427	2,444	1,161	2,455	5,441	3,941	Accommodation and Food Services
3,171	4,702	3,702	1,992	944	7,440	4,491	Information and Communication
4,824	8,563	3,099	7,037	5,890	7,460	7,806	Finance and Insurance
7,390	9,055	4,778	13,865	—	23,040	8,413	Real Estate
3,077	5,314	3,369	2,430	428	5,875	3,186	Professional, Scientific and Technical Services
3,000	2,571	2,528	1,612	2,810	7,941	3,356	Support Services
3,878	5,826	2,958	4,036	3,135	7,655	12,714	Public Administration and Defence; Compulsory Social Security
3,606	5,119	3,742	6,344	11,182	10,486	15,361	Education
1,409	8,261	2,831	3,580	3,400	8,465	6,863	Human Health and Social Work Services
1,770	3,666	2,695	16,617	—	9,923	2,339	Arts, Entertainment and Recreation
2,491	2,879	2,128	1,737	1,731	6,016	3,546	Other Services
4,309	1,779	2,106	3,364	3,970	4,253	4,375	Non-working
Feb.							
2,951	4,667	2,702	4,034	13,575	8,139	5,487	Average
—	—	—	—	—	—	—	Agriculture, forestry, fishing & animal husbandry
—	—	—	—	—	—	—	Mining & quarrying
3,176	6,340	2,643	5,588	16,424	8,975	6,736	Manufacturing
3,673	5,340	2,894	4,597	15,931	19,418	7,828	Electricity and Gas Supply
1,964	25,417	3,521	1,430	1,819	14,508	1,878	Water Supply and Remediation Services
1,938	5,267	2,564	4,550	20,812	7,696	5,854	Construction
3,536	4,707	3,178	2,871	15,242	9,161	3,744	Wholesale and retail trade
2,651	4,486	2,782	1,523	20,145	8,787	4,660	Transportation and Storage
1,300	3,111	2,129	2,406	5,104	6,187	3,246	Accommodation and Food Services
1,306	4,232	3,060	5,585	10,045	7,908	5,677	Information and Communication
8,306	5,634	3,232	9,120	15,577	9,659	5,067	Finance and Insurance
5,060	17,716	5,221	31,402	70,157	11,569	9,909	Real Estate
3,015	5,845	2,689	2,706	13,282	7,368	3,549	Professional, Scientific and Technical Services
3,970	3,771	2,901	2,430	9,973	11,341	5,400	Support Services
3,827	5,089	3,381	4,517	18,437	8,850	6,692	Public Administration and Defence; Compulsory Social Security
2,521	7,607	2,818	5,228	5,645	8,925	15,804	Education
1,343	4,930	2,789	6,153	26,114	8,987	23,973	Human Health and Social Work Services
1,976	2,374	2,334	1,030	—	6,774	1,856	Arts, Entertainment and Recreation
1,620	2,789	2,238	4,622	14,994	5,992	3,212	Other Services
2,047	1,932	1,770	2,326	5,800	5,125	2,177	Non-working

表2 臺北市平均每戶家庭支出 — 按戶長行業分(續2)

中華民國100年

單位：新臺幣元

行 業 別	調 查 戶 數 Households under Survey (戶)	每戶平均 人 口 數 Average No. of Persons Per Household (人)	經常性 支 出 Current Expenditures	消 費 支 出 Consumption Expenditures	3 月					
					食品及非 酒精飲料 Food and Non-alcoholic Beverages	菸酒、 檳 榔 Alcoholic beverages & Betel Nut	衣著鞋襪 服飾用品 Clothing & Other Per- sonal Effects	住宅服務 水電瓦斯 其他燃料 Housing, water, electricity, gas and other fuels	家庭設備 家務維護 Furnishings, Household equipment & Routine Household maintenance	
平 均	570	3.58	84,444	70,511	9,422	242	2,265	23,334	2,092	
農、林、漁、牧業	—	—	—	—	—	—	—	—	—	
礦業及土石採取業	—	—	—	—	—	—	—	—	—	
製 造 業	60	3.90	90,826	74,279	9,721	362	2,058	23,785	1,493	
電力及燃氣供應業	5	4.00	152,504	122,295	13,338	5	1,795	28,902	1,371	
用水供應及污染整治業	4	4.75	116,911	94,919	11,669	944	3,450	38,579	3,601	
營 造 業	33	3.88	80,323	66,451	9,255	168	1,986	21,580	1,654	
批發及零售業	110	3.68	86,285	73,094	9,320	343	2,471	23,428	1,363	
運輸及倉儲業	27	4.11	76,914	63,806	10,772	159	2,939	21,882	1,514	
住宿及餐飲業	34	3.62	70,505	60,172	8,767	287	1,278	20,918	2,942	
資訊及通訊傳播業	25	3.72	90,461	73,283	10,405	404	2,992	24,531	2,543	
金融及保險業	33	3.58	110,651	89,338	9,985	185	2,908	24,435	1,691	
不 動 產 業	1	5.00	127,755	89,452	12,571	—	3,824	19,951	1,211	
專業、科學及技術服務業	22	3.64	86,400	69,333	9,167	334	2,177	23,669	2,677	
支援服務業	17	3.35	68,561	57,722	8,998	162	1,904	19,356	937	
公共行政及國防；強制性社會安全業	37	3.84	103,606	82,962	9,301	307	2,635	25,697	4,928	
教育服務業	26	3.46	102,697	83,394	10,347	154	2,816	24,853	3,496	
醫療保健及社會工作服務業	16	4.00	101,857	82,622	10,637	8	3,483	24,109	1,012	
藝術、娛樂及休閒服務業	4	2.50	57,565	47,851	8,465	220	6,120	17,383	170	
其他服務業	42	3.71	72,345	62,138	8,538	104	2,549	20,910	2,659	
無 業 者	74	2.50	58,492	54,112	8,403	112	970	23,831	1,877	
平 均	570	3.58	92,411	74,052	9,646	275	2,329	26,983	3,449	
農、林、漁、牧業	—	—	—	—	—	—	—	—	—	
礦業及土石採取業	—	—	—	—	—	—	—	—	—	
製 造 業	60	3.90	96,371	72,368	9,033	359	2,442	24,023	2,341	
電力及燃氣供應業	5	4.00	164,716	130,213	12,957	760	2,541	28,080	543	
用水供應及污染整治業	4	4.75	107,563	78,674	12,499	875	3,685	19,760	4,342	
營 造 業	33	3.91	95,146	73,974	10,994	263	2,214	22,590	1,906	
批發及零售業	110	3.67	91,334	72,799	9,717	285	3,079	23,699	1,422	
運輸及倉儲業	27	4.11	83,882	67,334	10,884	88	2,374	22,254	2,218	
住宿及餐飲業	34	3.62	63,325	49,869	8,407	243	1,997	20,587	969	
資訊及通訊傳播業	25	3.76	91,138	66,316	11,576	425	2,034	24,608	1,281	
金融及保險業	33	3.58	130,839	107,423	8,952	89	3,477	40,695	4,719	
不 動 產 業	1	5.00	118,292	70,859	12,335	—	3,315	18,277	190	
專業、科學及技術服務業	22	3.64	93,182	71,644	9,064	262	2,697	23,927	2,835	
支援服務業	16	3.38	69,947	56,185	8,064	488	2,484	20,170	1,396	
公共行政及國防；強制性社會安全業	37	3.84	97,890	74,517	11,425	470	2,143	24,981	3,170	
教育服務業	25	3.44	191,564	166,623	9,740	91	3,425	80,944	37,174	
醫療保健及社會工作服務業	18	3.94	102,191	80,100	12,423	131	1,868	27,128	2,119	
藝術、娛樂及休閒服務業	4	2.25	56,463	46,352	6,764	1,193	940	18,178	80	
其他服務業	42	3.71	71,466	56,809	8,532	240	1,340	21,528	1,196	
無 業 者	74	2.50	63,143	57,490	8,501	178	1,127	24,701	1,154	

Table 2 Average Family Expenditure Per Household by Industry of Household Heads in Taipei(Cont. 2)

2011

Unit:N.T.\$

醫療保健	交通類	通訊	休閒與文化	教育	餐廳及旅館	雜項支出	Industry
Medical & Health Care	Transport	Communication	Recreation & Culture	Education	Restaurants & Hotels	Miscellaneous Consumption	
Mar.							
3,866	4,146	2,850	3,916	5,501	6,945	5,931	Average
—	—	—	—	—	—	—	Agriculture, forestry, fishing & animal husbandry
—	—	—	—	—	—	—	Mining & quarrying
4,305	5,488	2,714	5,813	3,815	8,201	6,524	Manufacturing
1,505	7,147	2,983	4,794	14,320	11,664	34,469	Electricity and Gas Supply
1,190	7,215	4,822	11,586	4,217	5,400	2,246	Water Supply and Remediation Services
2,045	3,402	3,201	2,693	8,407	5,798	6,263	Construction
4,135	4,036	3,471	3,911	7,889	7,696	5,031	Wholesale and retail trade
3,192	3,190	3,005	2,816	3,718	6,836	3,784	Transportation and Storage
2,714	2,246	2,301	2,954	5,588	6,707	3,469	Accommodation and Food Services
6,479	4,118	3,247	5,995	2,545	6,135	3,889	Information and Communication
5,408	5,504	3,025	4,261	8,544	7,504	15,890	Finance and Insurance
4,845	8,140	5,462	4,973	11,504	9,013	7,958	Real Estate
7,889	6,652	2,868	2,838	779	5,930	4,353	Professional, Scientific and Technical Services
1,513	3,052	2,499	4,366	2,331	7,617	4,988	Support Services
4,471	6,326	3,352	4,268	6,530	7,726	7,421	Public Administration and Defence; Compulsory Social Security
4,436	5,086	2,753	4,105	7,089	8,026	10,232	Education
3,423	4,423	3,630	6,615	6,617	10,695	7,971	Human Health and Social Work Services
1,599	2,549	2,985	2,115	451	4,529	1,266	Arts, Entertainment and Recreation
2,232	4,079	2,334	2,657	5,695	5,855	4,526	Other Services
3,410	1,905	1,685	2,635	2,647	4,551	2,084	Non-working
Apr.							
3,446	5,286	2,870	4,366	2,149	7,377	5,874	Average
—	—	—	—	—	—	—	Agriculture, forestry, fishing & animal husbandry
—	—	—	—	—	—	—	Mining & quarrying
4,539	5,625	2,739	4,529	1,890	8,811	6,038	Manufacturing
872	38,685	2,901	7,332	2,280	15,381	17,881	Electricity and Gas Supply
6,925	3,609	4,429	8,470	500	10,551	3,029	Water Supply and Remediation Services
2,985	3,583	3,691	3,150	4,857	7,608	10,133	Construction
4,023	5,206	3,191	5,080	3,458	7,776	5,862	Wholesale and retail trade
1,238	4,694	2,772	5,506	1,389	7,519	6,399	Transportation and Storage
964	2,723	2,215	1,645	719	5,771	3,630	Accommodation and Food Services
1,719	3,550	3,429	3,743	940	7,616	5,393	Information and Communication
4,113	16,891	3,288	5,845	3,653	8,733	6,967	Finance and Insurance
2,610	3,695	4,814	6,139	1,090	8,338	10,056	Real Estate
8,173	4,149	3,192	3,230	1,627	7,223	5,264	Professional, Scientific and Technical Services
1,076	2,200	2,361	4,258	568	8,117	5,001	Support Services
3,038	5,578	3,106	3,574	2,546	7,447	7,039	Public Administration and Defence; Compulsory Social Security
1,690	6,862	2,923	6,341	3,054	7,682	6,697	Education
4,042	6,552	3,493	4,863	3,822	7,320	6,339	Human Health and Social Work Services
578	2,378	2,382	2,560	—	6,458	4,843	Arts, Entertainment and Recreation
2,036	3,324	2,668	2,628	372	8,097	4,848	Other Services
4,855	1,844	1,853	4,708	679	4,199	3,690	Non-working

表2 臺北市平均每戶家庭支出 — 按戶長行業分(續3)

中華民國100年

單位：新臺幣元

行 業 別	調 查 戶 數 Households under Survey (戶)	每戶平均 人 口 數 Average No. of Persons Per Household (人)	經常性 支 出 Current Expenditures	消 費 支 出 Consumption Expenditures	5 月					
					食品及非 酒精飲料 Food and Non-alcoholic Beverages	菸酒、 檳 榔 Alcoholic beverages & Betel Nut	衣著鞋襪 服飾用品 Clothing & Other Per- sonal Effects	住宅服務 水電瓦斯 其他燃料 Housing, water, electricity, gas and other fuels	家庭設備 家務維護 Furnishings, Household equipment & Routine Household maintenance	
平 均	570	3.57	98,082	69,097	9,464	324	2,618	23,505	2,645	
農、林、漁、牧業	—	—	—	—	—	—	—	—	—	
礦業及土石採取業	—	—	—	—	—	—	—	—	—	
製 造 業	60	3.87	114,832	80,359	9,505	467	2,737	28,804	2,654	
電力及燃氣供應業	5	4.00	209,536	93,431	12,580	73	2,156	28,174	909	
用水供應及污染整治業	4	4.75	136,897	85,739	12,482	826	2,845	23,076	15,653	
營 造 業	34	3.94	96,445	67,403	9,693	272	2,747	21,712	1,270	
批發及零售業	108	3.66	95,140	69,801	9,452	270	3,157	23,361	1,982	
運輸及倉儲業	27	4.11	89,935	64,846	10,509	286	2,215	22,223	2,008	
住宿及餐飲業	32	3.63	62,788	48,708	8,231	573	1,197	20,250	1,368	
資訊及通訊傳播業	25	3.72	116,591	75,084	11,390	549	3,052	24,612	7,326	
金融及保險業	33	3.58	124,155	73,978	9,716	232	2,659	24,158	3,871	
不動產業	1	5.00	236,848	73,178	17,873	—	3,687	19,285	4,568	
專業、科學及技術服務業	22	3.64	113,818	72,405	9,403	384	3,293	23,575	1,159	
支援服務業	15	3.40	98,176	66,766	8,764	561	2,952	19,546	1,925	
公共行政及國防；強制性社會安全業	37	3.84	125,733	89,002	9,500	216	2,341	25,477	2,522	
教育服務業	25	3.44	118,636	77,426	10,629	236	2,769	22,143	3,642	
醫療保健及社會工作服務業	18	3.94	106,481	72,925	10,970	228	4,841	24,811	5,035	
藝術、娛樂及休閒服務業	4	2.25	73,693	57,995	7,743	734	4,082	21,272	281	
其他服務業	43	3.77	73,140	55,463	9,001	151	2,468	19,910	1,776	
無 業 者	77	2.51	67,919	58,045	8,048	294	1,602	23,370	2,645	
平 均	570	3.57	80,558	66,947	9,477	301	2,319	23,835	1,977	
農、林、漁、牧業	—	—	—	—	—	—	—	—	—	
礦業及土石採取業	—	—	—	—	—	—	—	—	—	
製 造 業	58	3.88	92,269	75,803	9,974	374	2,064	24,854	1,328	
電力及燃氣供應業	5	4.00	131,677	106,032	10,138	168	2,595	28,171	1,578	
用水供應及污染整治業	4	4.75	87,774	64,409	10,244	7	4,089	19,880	944	
營 造 業	34	3.91	81,576	68,202	9,430	206	2,476	23,464	1,777	
批發及零售業	109	3.67	80,668	67,024	9,416	296	2,542	23,401	2,052	
運輸及倉儲業	27	4.11	74,211	61,731	10,466	419	2,073	22,314	710	
住宿及餐飲業	32	3.56	60,506	51,389	8,957	347	1,065	20,631	726	
資訊及通訊傳播業	25	3.72	82,477	66,946	11,215	313	3,227	26,152	1,812	
金融及保險業	33	3.58	107,126	82,201	10,452	316	2,426	25,659	2,762	
不動產業	1	5.00	105,419	74,622	12,209	—	6,492	19,261	422	
專業、科學及技術服務業	22	3.64	82,269	68,006	9,669	348	2,834	24,191	2,180	
支援服務業	14	3.50	67,696	58,336	7,669	509	993	20,370	983	
公共行政及國防；強制性社會安全業	37	3.84	93,887	77,574	10,142	975	2,486	24,961	2,856	
教育服務業	25	3.44	97,677	73,338	9,671	166	4,054	23,239	2,019	
醫療保健及社會工作服務業	18	3.94	96,693	81,647	11,583	—	2,011	27,731	4,218	
藝術、娛樂及休閒服務業	4	2.25	50,514	44,160	7,931	269	1,858	17,753	780	
其他服務業	43	3.77	71,430	60,667	8,693	127	2,714	21,297	2,469	
無 業 者	79	2.52	58,996	54,524	7,935	98	1,577	25,133	2,177	

Table 2 Average Family Expenditure Per Household by Industry of Household Heads in Taipei(Cont. 3)

2011

Unit:N.T.\$

醫療保健 Medical & Health Care	交通類 Transport	通訊 Communication	休閒與 文 化 Recreation & Culture	教育 Education	餐廳及 旅館 Restaurants & Hotels	雜 項 支 出 Miscellaneous Consumption	Industry
May							
3,339	4,730	2,780	4,669	1,667	7,868	5,488	Average
—	—	—	—	—	—	—	Agriculture, forestry, fishing & animal husbandry
—	—	—	—	—	—	—	Mining & quarrying
2,997	5,216	2,755	6,351	991	9,263	8,619	Manufacturing
2,421	6,336	3,278	8,343	5,900	18,843	4,418	Electricity and Gas Supply
2,287	1,119	4,524	11,945	—	9,583	1,402	Water Supply and Remediation Services
3,559	3,258	2,928	3,399	2,222	7,961	8,383	Construction
4,100	5,106	3,167	3,425	2,536	8,636	4,608	Wholesale and retail trade
891	5,728	2,839	2,569	1,941	8,425	5,212	Transportation and Storage
1,897	1,709	2,300	1,920	938	6,331	1,996	Accommodation and Food Services
2,556	4,560	3,399	3,745	931	8,330	4,634	Information and Communication
2,690	4,402	3,043	5,804	2,992	8,597	5,815	Finance and Insurance
3,830	3,923	4,934	1,809	600	5,525	7,144	Real Estate
2,121	5,439	3,086	10,804	979	8,169	3,993	Professional, Scientific and Technical Services
2,865	2,771	2,450	5,500	3,713	9,863	5,856	Support Services
4,358	16,580	2,963	5,847	1,741	7,985	9,473	Public Administration and Defence; Compulsory Social Security
3,847	5,163	2,761	4,305	3,419	7,993	10,519	Education
2,893	3,497	3,354	3,728	1,000	9,446	3,122	Human Health and Social Work Services
1,410	2,265	2,525	10,502	—	6,798	385	Arts, Entertainment and Recreation
1,744	2,723	2,392	3,230	1,006	6,458	4,605	Other Services
5,423	1,553	1,894	5,135	241	4,774	3,066	Non-working
June							
4,199	4,551	2,846	4,088	2,389	7,167	3,798	Average
—	—	—	—	—	—	—	Agriculture, forestry, fishing & animal husbandry
—	—	—	—	—	—	—	Mining & quarrying
4,810	6,690	2,768	5,361	4,243	8,702	4,636	Manufacturing
498	7,580	2,951	26,888	6,958	13,726	4,781	Electricity and Gas Supply
988	1,639	4,117	8,573	63	10,419	3,450	Water Supply and Remediation Services
2,792	3,798	3,222	4,123	3,617	7,467	5,829	Construction
5,017	4,191	3,242	3,014	2,559	7,937	3,358	Wholesale and retail trade
1,432	4,328	3,204	3,541	1,058	6,362	5,825	Transportation and Storage
2,544	2,695	2,119	1,641	2,385	5,905	2,374	Accommodation and Food Services
1,935	8,310	3,003	2,841	930	5,174	2,032	Information and Communication
5,834	5,378	2,997	7,995	3,383	9,314	5,685	Finance and Insurance
5,230	3,176	4,524	6,532	—	6,013	10,763	Real Estate
6,943	4,297	3,197	3,877	1,336	6,079	3,055	Professional, Scientific and Technical Services
5,671	2,628	2,604	3,727	559	9,685	2,939	Support Services
4,692	8,013	2,988	4,809	2,749	7,215	5,689	Public Administration and Defence; Compulsory Social Security
4,102	6,058	3,731	5,842	3,171	7,084	4,202	Education
10,183	3,539	3,282	5,102	853	9,106	4,039	Human Health and Social Work Services
1,149	2,697	2,557	1,827	—	5,379	1,963	Arts, Entertainment and Recreation
3,467	3,942	2,486	2,618	2,097	7,205	3,552	Other Services
3,227	2,033	1,873	2,775	1,455	4,289	1,953	Non-working

表2 臺北市平均每戶家庭支出 — 按戶長行業分(續4)

中華民國100年

單位：新臺幣元

行 業 別	調 查 戶 數 Households under Survey (戶)	每戶平均 人 口 數 Average No. of Persons Per Household (人)	經常性 支 出 Current Expenditures	消 費 支 出 Consumption Expenditures	7 月					
					食品及非 酒精飲料 Food and Non-alcoholic Beverages	菸酒、 檳 榔 Alcoholic beverages & Betel Nut	衣著鞋襪 服飾用品 Clothing & Other Per- sonal Effects	住宅服務 水電瓦斯 其他燃料 Housing, water, electricity, gas and other fuels	家庭設備 家務維護 Furnishings, Household equipment & Routine Household maintenance	
平 均	570	3.56	86,465	69,926	9,918	289	2,683	23,618	2,115	
農、林、漁、牧業	—	—	—	—	—	—	—	—	—	
礦業及土石採取業	—	—	—	—	—	—	—	—	—	
製 造 業	60	3.90	102,891	79,846	11,516	344	2,423	23,858	1,650	
電力及燃氣供應業	5	4.00	149,516	116,971	15,060	—	3,648	28,451	6,676	
用水供應及污染整治業	4	4.75	95,032	67,565	10,904	625	2,283	24,052	3,027	
營 造 業	34	3.79	94,895	75,698	9,473	229	3,345	21,945	1,604	
批發及零售業	109	3.66	86,128	70,201	9,794	413	2,948	23,701	1,212	
運輸及倉儲業	27	4.11	77,285	61,216	10,157	179	1,841	21,032	1,855	
住宿及餐飲業	33	3.55	66,522	54,918	8,596	300	1,241	20,643	1,141	
資訊及通訊傳播業	25	3.68	85,857	67,348	11,252	361	1,667	24,653	1,820	
金融及保險業	34	3.56	106,915	84,916	10,330	62	5,119	24,284	1,421	
不 動 產 業	1	5.00	111,052	81,949	13,275	—	4,119	20,976	1,130	
專業、科學及技術服務業	21	3.67	87,211	65,476	9,129	173	2,435	29,887	1,055	
支援服務業	14	3.50	77,580	64,774	8,321	399	879	19,715	2,441	
公共行政及國防；強制性社會安全業	37	3.81	100,393	78,069	10,424	690	3,721	28,504	5,868	
教 育 服 務 業	25	3.44	105,329	84,030	11,549	197	4,729	22,555	2,915	
醫療保健及社會工作服務業	19	3.84	92,893	77,158	11,450	164	2,457	25,759	3,250	
藝術、娛樂及休閒服務業	4	2.25	55,875	47,164	10,112	384	1,917	17,003	392	
其 他 服 務 業	41	3.80	67,020	54,934	8,667	203	2,849	21,006	1,841	
無 業 者	77	2.49	67,447	60,914	8,493	130	1,565	23,502	2,681	
平 均	570	3.56	91,167	78,667	9,989	338	2,565	24,398	2,281	
農、林、漁、牧業	—	—	—	—	—	—	—	—	—	
礦業及土石採取業	—	—	—	—	—	—	—	—	—	
製 造 業	60	3.90	112,164	96,117	10,343	346	2,647	24,864	2,951	
電力及燃氣供應業	5	4.00	155,005	122,002	13,589	130	6,036	29,328	1,415	
用水供應及污染整治業	4	4.75	106,957	86,089	9,815	50	2,471	19,294	21,216	
營 造 業	34	3.79	89,163	76,205	10,486	563	2,215	23,319	2,159	
批發及零售業	108	3.67	89,063	75,997	9,897	507	2,500	24,400	2,119	
運輸及倉儲業	27	4.11	87,484	76,293	10,731	340	3,378	22,498	3,564	
住宿及餐飲業	33	3.55	60,731	51,795	9,151	360	1,942	20,905	578	
資訊及通訊傳播業	25	3.68	85,639	69,481	11,310	385	2,395	26,202	871	
金融及保險業	34	3.56	107,287	90,760	10,845	127	2,623	26,483	1,935	
不 動 產 業	1	5.00	247,342	207,008	10,417	—	7,732	19,223	4,222	
專業、科學及技術服務業	21	3.71	84,168	69,239	10,070	337	2,474	24,781	3,493	
支援服務業	14	3.50	70,271	61,060	8,649	77	1,518	21,451	1,159	
公共行政及國防；強制性社會安全業	37	3.81	110,080	94,138	10,595	362	2,243	25,165	1,573	
教 育 服 務 業	25	3.40	120,409	100,126	9,543	603	3,479	24,545	2,223	
醫療保健及社會工作服務業	19	3.79	90,498	78,654	11,895	70	5,641	27,938	3,183	
藝術、娛樂及休閒服務業	4	2.25	57,158	52,202	8,415	1,115	1,957	18,250	266	
其 他 服 務 業	42	3.74	81,954	73,539	9,296	229	3,012	21,493	2,048	
無 業 者	77	2.51	74,745	70,573	8,751	132	1,573	26,221	2,217	

Table 2 Average Family Expenditure Per Household by Industry of Household Heads in Taipei(Cont. 4)

2011

Unit:N.T.\$

							Industry
醫療保健 Medical & Health Care	交通類 Transport	通訊 Communication	休閒與 文 化 Recreation & Culture	教育 Education	餐廳及 旅館 Restaurants & Hotels	雜 項 支 出 Miscellaneous Consumption	
July							Average
3,355	5,416	2,936	5,299	2,707	8,317	3,275	Agriculture, forestry, fishing & animal husbandry
—	—	—	—	—	—	—	Mining & quarrying
3,362	6,422	3,121	6,214	7,364	10,068	3,504	Manufacturing
4,679	19,519	2,823	5,758	5,780	18,355	6,222	Electricity and Gas Supply
1,255	4,062	4,600	1,418	5,000	8,625	1,715	Water Supply and Remediation Services
4,498	6,219	3,306	9,355	3,376	8,589	3,760	Construction
3,458	5,691	3,426	5,346	3,406	8,450	2,358	Wholesale and retail trade
1,517	5,002	2,988	1,800	3,394	8,479	2,970	Transportation and Storage
1,902	4,751	2,153	3,863	1,933	5,871	2,524	Accommodation and Food Services
5,773	4,569	3,628	2,341	1,338	7,928	2,019	Information and Communication
2,652	5,670	3,049	7,724	3,886	11,096	9,622	Finance and Insurance
6,098	5,052	5,947	7,996	170	7,816	9,370	Real Estate
2,912	4,155	3,051	4,122	633	6,193	1,731	Professional, Scientific and Technical Services
537	4,319	2,680	5,428	328	14,621	5,107	Support Services
3,634	4,463	3,169	4,973	1,033	8,613	2,976	Public Administration and Defence; Compulsory Social Security
2,754	7,995	3,208	13,617	1,303	8,240	4,968	Education
6,110	6,104	3,133	4,525	1,386	10,557	2,264	Human Health and Social Work Services
4,875	1,915	3,120	912	—	5,839	697	Arts, Entertainment and Recreation
1,618	3,374	2,408	3,127	168	7,324	2,350	Other Services
4,338	4,905	1,896	3,927	1,594	5,296	2,585	Non-working
Aug.							Average
4,569	5,229	2,980	5,612	8,166	8,524	4,015	Agriculture, forestry, fishing & animal husbandry
—	—	—	—	—	—	—	Mining & quarrying
4,414	16,026	3,373	6,830	10,742	9,537	4,046	Manufacturing
1,813	11,879	5,502	4,214	25,200	14,427	8,469	Electricity and Gas Supply
270	3,858	3,971	11,791	—	11,231	2,122	Water Supply and Remediation Services
1,969	4,128	3,802	6,578	8,250	7,711	5,025	Construction
4,809	4,538	3,277	6,062	5,761	9,841	2,287	Wholesale and retail trade
5,582	4,342	2,970	4,783	6,479	8,658	2,967	Transportation and Storage
1,511	3,004	2,106	1,505	1,041	7,429	2,264	Accommodation and Food Services
5,819	3,942	3,246	1,927	2,251	8,992	2,141	Information and Communication
7,816	3,784	3,148	8,450	13,330	7,812	4,407	Finance and Insurance
4,280	9,665	4,256	33,793	103,250	8,782	1,388	Real Estate
3,555	4,290	3,119	4,139	5,194	6,603	1,184	Professional, Scientific and Technical Services
2,555	2,319	3,342	1,599	5,505	11,030	1,858	Support Services
8,218	4,683	3,367	9,367	13,692	11,358	3,515	Public Administration and Defence; Compulsory Social Security
3,388	8,510	2,955	8,401	14,583	7,778	14,118	Education
3,598	4,005	3,394	1,573	2,626	11,095	3,633	Human Health and Social Work Services
4,331	1,730	2,239	4,336	282	6,995	2,287	Arts, Entertainment and Recreation
3,612	2,471	2,501	7,173	11,196	7,937	2,570	Other Services
5,074	2,148	1,799	3,637	7,544	5,020	6,458	Non-working

表2 臺北市平均每戶家庭支出 — 按戶長行業分(續5)

中華民國100年

單位：新臺幣元

行 業 別	調 查 戶 數 Households under Survey (戶)	每戶平均 人 口 數 Average No. of Persons Per Household (人)	經常性 支 出 Current Expenditures	消 費 支 出 Consumption Expenditures	食 品 及 非	菸 酒、	衣 著 鞋 襪	住 宅 服 務	家 庭 設 備
					酒 精 飲 料 Food and Non-alcoholic Beverages	檳 榔 Tobacco Alcoholic beverages & Betel Nut	服 飾 用 品 Clothing & Other Per- sonal Effects	水 電 瓦 斯 其 他 燃 料 Housing, water, electricity, gas and other fuels	家 務 維 護 Furnishings, Household equipment & Routine Household maintenance
9 月									
平 均	570	3.56	90,260	77,027	9,698	310	2,195	24,462	1,673
農、林、漁、牧業	—	—	—	—	—	—	—	—	—
礦業及土石採取業	—	—	—	—	—	—	—	—	—
製 造 業	60	3.90	95,252	78,554	10,781	470	2,364	23,960	1,510
電力及燃氣供應業	5	4.00	125,662	96,105	12,626	411	1,659	35,104	806
用水供應及污染整治業	4	4.75	176,385	154,618	8,076	400	1,968	25,080	2,201
營 造 業	34	3.76	99,304	83,635	10,255	228	2,540	22,048	2,171
批發及零售業	107	3.67	94,995	81,941	9,663	495	2,548	24,570	968
運輸及倉儲業	27	4.11	88,309	76,037	10,162	138	1,676	21,230	2,149
住宿及餐飲業	33	3.58	69,963	60,835	9,191	393	1,197	22,024	1,401
資訊及通訊傳播業	25	3.68	88,245	71,314	11,827	306	1,777	25,173	1,031
金融及保險業	33	3.55	102,833	83,418	10,163	115	2,416	24,503	1,414
不 動 產 業	1	5.00	142,804	109,315	11,241	980	3,799	21,009	2,421
專業、科學及技術服務業	22	3.73	84,074	67,861	10,003	148	1,725	25,000	960
支援服務業	15	3.40	83,583	74,337	7,490	264	2,463	21,900	2,766
公共行政及國防；強制性社會安全業	38	3.79	103,386	86,594	9,017	781	3,064	28,153	1,906
教育服務業	25	3.28	105,125	87,859	8,998	134	3,164	20,739	1,780
醫療保健及社會工作服務業	19	3.79	106,502	91,101	10,981	2	2,164	27,090	3,165
藝術、娛樂及休閒服務業	3	2.67	53,364	47,868	6,745	343	588	19,830	544
其他服務業	42	3.74	74,835	64,879	9,357	200	1,883	20,956	2,142
無 業 者	77	2.53	70,601	65,997	8,583	71	1,675	28,196	2,112
10 月									
平 均	570	3.55	84,327	70,387	9,768	346	2,587	24,429	1,922
農、林、漁、牧業	—	—	—	—	—	—	—	—	—
礦業及土石採取業	—	—	—	—	—	—	—	—	—
製 造 業	60	3.90	91,947	75,642	10,832	394	3,022	25,241	1,895
電力及燃氣供應業	5	4.00	125,886	92,943	11,377	720	4,835	34,761	1,774
用水供應及污染整治業	4	4.75	85,974	63,309	9,391	13	1,355	19,898	912
營 造 業	34	3.76	80,961	67,629	9,774	278	2,092	24,278	1,490
批發及零售業	106	3.67	93,660	78,158	9,822	539	3,106	24,121	1,285
運輸及倉儲業	27	4.11	76,276	64,887	11,058	148	1,621	23,818	589
住宿及餐飲業	33	3.58	60,977	51,313	9,117	299	1,638	21,235	557
資訊及通訊傳播業	25	3.68	84,003	66,830	11,842	169	1,673	25,211	1,218
金融及保險業	33	3.48	102,328	83,719	9,532	234	4,380	28,676	4,560
不 動 產 業	1	5.00	141,114	107,864	15,587	153	3,044	18,277	778
專業、科學及技術服務業	22	3.73	86,116	70,570	9,431	391	3,331	23,864	1,789
支援服務業	15	3.40	65,332	54,849	7,498	322	907	20,548	842
公共行政及國防；強制性社會安全業	38	3.79	89,237	72,029	9,175	867	2,715	25,223	1,996
教育服務業	25	3.28	94,886	74,073	9,242	208	4,840	23,045	2,998
醫療保健及社會工作服務業	19	3.79	109,759	95,610	12,790	301	2,326	27,272	7,111
藝術、娛樂及休閒服務業	3	2.67	64,873	58,344	6,051	1,120	10,410	22,586	1,291
其他服務業	42	3.71	65,142	55,872	9,321	266	2,002	21,388	2,254
無 業 者	78	2.51	71,179	63,991	8,617	74	1,354	25,430	1,665

Table 2 Average Family Expenditure Per Household by Industry of Household Heads in Taipei(Cont. 5)

2011

Unit:N.T.\$

醫療保健	交通類	通訊	休閒與文化	教育	餐廳及旅館	雜項支出	Industry
Medical & Health Care	Transport	Communication	Recreation & Culture	Education	Restaurants & Hotels	Miscellaneous Consumption	
Sept.							
3,350	4,234	2,953	5,894	11,266	7,843	3,148	Average
—	—	—	—	—	—	—	Agriculture, forestry, fishing & animal husbandry
—	—	—	—	—	—	—	Mining & quarrying
4,046	5,357	2,849	4,549	11,811	8,857	2,002	Manufacturing
762	6,306	2,526	6,033	15,910	10,388	3,573	Electricity and Gas Supply
1,786	1,783	4,045	25,976	27,347	10,360	45,597	Water Supply and Remediation Services
4,821	4,027	3,318	6,544	16,816	7,778	3,089	Construction
3,869	4,444	3,289	6,291	13,907	9,461	2,434	Wholesale and retail trade
3,423	3,907	4,258	3,607	15,492	7,009	2,986	Transportation and Storage
1,628	2,668	1,983	2,226	7,613	6,887	3,623	Accommodation and Food Services
5,945	4,922	3,139	3,555	5,200	6,074	2,366	Information and Communication
2,745	4,275	2,838	10,327	12,246	8,376	4,000	Finance and Insurance
11,110	9,352	5,786	8,763	762	30,623	3,469	Real Estate
1,273	4,768	2,971	3,677	8,417	7,125	1,795	Professional, Scientific and Technical Services
1,766	2,219	2,782	5,014	14,628	7,760	5,284	Support Services
2,981	7,170	3,913	7,315	9,283	9,683	3,328	Public Administration and Defence; Compulsory Social Security
3,218	7,784	3,043	7,317	16,380	8,376	6,927	Education
3,504	4,893	2,931	5,507	17,330	9,188	4,347	Human Health and Social Work Services
2,316	2,626	3,468	4,201	—	6,146	1,061	Arts, Entertainment and Recreation
2,619	2,668	2,903	3,707	9,071	7,058	2,315	Other Services
3,244	2,022	1,825	7,244	4,969	4,596	1,461	Non-working
Oct.							
4,067	5,871	3,122	4,146	2,044	8,411	3,676	Average
—	—	—	—	—	—	—	Agriculture, forestry, fishing & animal husbandry
—	—	—	—	—	—	—	Mining & quarrying
3,999	4,971	3,863	7,458	1,717	9,696	2,554	Manufacturing
906	8,401	3,794	2,108	8,480	13,526	2,261	Electricity and Gas Supply
1,363	2,572	3,966	5,103	—	17,829	909	Water Supply and Remediation Services
3,848	3,980	3,135	2,943	3,019	8,843	3,949	Construction
3,098	12,652	3,597	2,857	2,096	10,252	4,733	Wholesale and retail trade
1,305	4,200	3,132	5,489	2,576	8,439	2,512	Transportation and Storage
1,639	3,470	2,137	1,892	730	6,922	1,676	Accommodation and Food Services
6,000	3,501	3,335	3,679	1,028	6,706	2,468	Information and Communication
3,956	4,468	3,596	9,164	2,615	7,728	4,810	Finance and Insurance
5,750	16,556	12,907	5,134	—	14,911	14,767	Real Estate
3,764	7,906	3,352	4,114	609	9,552	2,468	Professional, Scientific and Technical Services
4,328	1,723	2,958	2,024	1,001	9,524	3,174	Support Services
3,569	5,466	3,442	3,349	2,979	9,596	3,652	Public Administration and Defence; Compulsory Social Security
4,451	5,709	3,180	4,947	2,949	7,319	5,186	Education
11,290	10,842	3,158	4,675	3,533	9,970	2,343	Human Health and Social Work Services
2,523	2,062	3,300	1,688	—	6,953	360	Arts, Entertainment and Recreation
1,410	2,902	2,658	2,794	1,465	6,818	2,594	Other Services
7,147	1,998	1,859	3,699	1,858	5,064	5,227	Non-working

表2 臺北市平均每戶家庭支出——按戶長行業分(續6完)

中華民國100年

單位：新臺幣元

行 業 別	調 查 戶 數 Households under Survey (戶)	每戶平均 人 口 數 Average No. of Persons Per Household (人)	經常性 支 出 Current Expenditures	消 費 支 出 Consumption Expenditures	11 月				
					食品及非 酒精飲料 Food and Non-alcoholic Beverages	菸酒、 檳 榔 Alcoholic beverages & Betel Nut	衣著鞋襪 服飾用品 Clothing & Other Per- sonal Effects	住宅服務 水電瓦斯 其他燃料 Housing, water, electricity, gas and other fuels	家庭設備 家務維護 Furnishings, Household equipment & Routine Household maintenance
平 均	570	3.54	82,376	64,982	9,843	278	2,732	23,017	2,045
農、林、漁、牧業	—	—	—	—	—	—	—	—	—
礦業及土石採取業	—	—	—	—	—	—	—	—	—
製 造 業	60	3.90	89,675	68,365	10,636	341	3,388	23,513	1,367
電力及燃氣供應業	5	4.00	122,057	82,973	11,447	140	1,394	33,898	1,531
用水供應及污染整治業	4	4.75	88,717	63,238	9,948	27	793	22,959	749
營 造 業	34	3.76	81,613	63,520	9,849	369	3,160	21,716	1,697
批發及零售業	105	3.66	86,523	68,843	9,720	491	2,695	23,620	3,042
運輸及倉儲業	27	4.11	77,552	61,310	11,237	307	2,056	21,031	2,616
住宿及餐飲業	33	3.58	65,555	52,911	9,463	236	1,662	20,942	469
資訊及通訊傳播業	25	3.68	85,339	64,569	11,757	199	1,242	25,763	1,376
金融及保險業	34	3.50	90,552	68,242	9,524	193	3,462	23,966	2,399
不 動 產 業	1	5.00	119,335	85,932	15,326	—	5,140	20,136	2,149
專業、科學及技術服務業	22	3.73	83,944	62,958	9,937	66	1,541	24,147	2,562
支援服務業	15	3.40	63,737	51,487	8,250	677	1,875	19,571	472
公共行政及國防；強制性社會安全業	38	3.79	111,589	88,704	10,100	257	4,206	24,423	2,079
教 育 服 務 業	25	3.28	88,920	67,867	9,561	171	3,048	20,365	1,454
醫療保健及社會工作服務業	19	3.79	100,946	82,585	10,768	329	5,246	25,671	2,003
藝術、娛樂及休閒服務業	3	2.67	60,918	49,923	7,329	403	2,301	18,851	362
其 他 服 務 業	42	3.71	66,271	53,134	9,933	149	3,141	20,448	2,258
無 業 者	78	2.50	64,230	54,935	8,491	80	1,955	23,411	2,297
平 均	570	3.54	84,385	70,605	10,692	353	3,493	23,859	2,088
農、林、漁、牧業	—	—	—	—	—	—	—	—	—
礦業及土石採取業	—	—	—	—	—	—	—	—	—
製 造 業	59	3.92	105,054	85,092	11,163	558	2,790	24,459	1,646
電力及燃氣供應業	5	4.00	117,182	93,350	15,329	180	7,633	28,821	583
用水供應及污染整治業	4	4.75	127,081	105,601	9,168	161	1,904	19,663	11,949
營 造 業	34	3.74	85,304	71,599	12,102	187	4,429	22,853	1,800
批發及零售業	105	3.66	82,887	69,687	10,331	465	4,045	24,032	1,542
運輸及倉儲業	28	4.07	75,269	62,382	12,065	638	2,317	22,469	1,055
住宿及餐飲業	34	3.53	66,241	57,557	10,449	409	2,355	20,895	2,627
資訊及通訊傳播業	25	3.68	87,724	70,516	12,792	250	3,197	24,852	1,147
金融及保險業	34	3.50	99,713	80,345	9,917	344	3,517	24,808	2,328
不 動 產 業	1	5.00	122,526	78,517	10,621	—	4,970	18,256	491
專業、科學及技術服務業	22	3.73	83,652	67,847	11,234	344	4,748	23,616	1,208
支援服務業	15	3.40	71,476	60,749	7,782	165	3,379	20,211	2,626
公共行政及國防；強制性社會安全業	38	3.79	92,529	76,716	10,896	318	4,413	26,526	4,381
教 育 服 務 業	25	3.28	93,369	73,514	11,619	491	4,903	21,865	1,240
醫療保健及社會工作服務業	19	3.79	103,419	88,606	12,921	170	4,376	26,455	2,967
藝術、娛樂及休閒服務業	3	2.67	72,471	54,129	7,941	735	5,615	21,512	661
其 他 服 務 業	41	3.76	72,136	61,587	10,014	242	3,232	20,798	1,412
無 業 者	78	2.49	67,117	61,268	9,196	155	2,281	25,812	2,723

Table 2 Average Family Expenditure Per Household by Industry of Household Heads in Taipei(Cont. 6 End)

2011

Unit:N.T.\$

醫療保健	交通類	通訊	休閒與文化	教育	餐廳及旅館	雜項支出	Industry
Medical & Health Care	Transport	Communication	Recreation & Culture	Education	Restaurants & Hotels	Miscellaneous Consumption	
Nov.							
2,887	5,581	2,939	3,414	1,394	7,945	2,906	Average
—	—	—	—	—	—	—	Agriculture, forestry, fishing & animal husbandry
—	—	—	—	—	—	—	Mining & quarrying
2,806	5,483	2,958	3,227	1,943	9,154	3,550	Manufacturing
3,171	5,941	2,817	2,740	2,600	16,514	781	Electricity and Gas Supply
575	2,758	3,496	8,403	—	11,030	2,503	Water Supply and Remediation Services
2,198	3,572	3,967	4,678	965	8,492	2,857	Construction
3,145	5,433	3,243	3,875	1,682	8,889	3,007	Wholesale and retail trade
1,854	5,892	2,902	1,882	1,037	8,620	1,876	Transportation and Storage
1,843	3,049	2,411	2,427	637	7,388	2,384	Accommodation and Food Services
2,708	2,715	3,352	4,352	732	6,223	4,151	Information and Communication
4,306	4,119	3,163	2,464	3,641	6,765	4,241	Finance and Insurance
1,950	6,317	8,083	6,073	—	20,291	467	Real Estate
3,405	5,319	2,730	3,431	709	7,637	1,474	Professional, Scientific and Technical Services
1,636	2,038	3,104	1,550	913	9,261	2,138	Support Services
2,244	24,624	3,490	3,623	1,887	8,110	3,659	Public Administration and Defence; Compulsory Social Security
2,653	7,665	3,172	3,492	2,635	9,159	4,493	Education
2,912	4,019	3,038	11,404	1,289	10,839	5,066	Human Health and Social Work Services
1,472	2,059	4,202	2,717	—	6,722	3,505	Arts, Entertainment and Recreation
1,704	2,568	2,528	1,981	321	6,709	1,394	Other Services
4,422	2,309	1,819	2,281	762	5,083	2,025	Non-working
Dec.							
4,335	4,408	2,986	3,953	1,847	8,936	3,655	Average
—	—	—	—	—	—	—	Agriculture, forestry, fishing & animal husbandry
—	—	—	—	—	—	—	Mining & quarrying
5,047	6,342	3,265	4,039	2,066	16,269	7,447	Manufacturing
4,136	7,930	3,176	2,143	2,600	16,976	3,844	Electricity and Gas Supply
4,843	17,917	3,743	3,388	250	31,247	1,370	Water Supply and Remediation Services
3,186	4,776	3,036	1,783	4,548	9,354	3,546	Construction
2,640	4,809	3,357	4,733	2,090	9,143	2,501	Wholesale and retail trade
2,558	4,487	3,024	2,017	1,003	8,519	2,229	Transportation and Storage
4,077	2,253	2,352	1,590	2,097	6,456	1,995	Accommodation and Food Services
4,029	2,838	3,309	6,984	912	7,389	2,816	Information and Communication
8,291	5,800	3,104	7,762	2,396	8,012	4,066	Finance and Insurance
3,170	5,904	4,857	18,522	—	9,166	2,560	Real Estate
4,765	4,946	3,181	3,144	798	7,908	1,954	Professional, Scientific and Technical Services
5,521	2,810	4,013	3,309	972	8,380	1,582	Support Services
3,690	5,672	3,766	3,023	1,229	9,123	3,678	Public Administration and Defence; Compulsory Social Security
5,637	5,186	3,184	5,230	1,857	7,610	4,690	Education
13,514	6,039	3,078	2,592	4,449	9,499	2,546	Human Health and Social Work Services
1,026	2,761	4,874	1,425	—	7,090	489	Arts, Entertainment and Recreation
2,165	3,229	2,557	5,448	2,403	7,041	3,046	Other Services
4,285	1,692	1,718	2,876	397	5,055	5,079	Non-working

表3 臺北市平均每戶家庭支出 — 按戶長職業分
中華民國100年

單位：新臺幣元

職業別	調查戶數 Households under Survey (戶)①	每戶平均人口數 Average No. of Persons Per Household (人)	經常性支出 Current Expenditures	消費支出 Consumption Expenditures	食品及非酒精飲料	菸酒、檳榔	衣著鞋襪服飾用品	住宅服務水電瓦斯其他燃料	家庭設備家務維護	
					Food and Non-alcoholic Beverages	Alcoholic beverages & Betel Nut	Clothing & Other Personal Effects	Housing, water, electricity, gas and other fuels	Furnishings, Household equipment & Routine Household maintenance	
全年月平均金額										
平均	6,840	3.56	89,608	72,562	10,032	318	2,776	24,132	2,295	
民意代表、行政、企業主管及經理人員	671	3.59	118,160	90,768	10,523	425	3,784	27,083	2,156	
專業人員	959	3.63	110,067	86,240	11,064	270	3,449	28,713	3,499	
技術員及助理專業人員	1,299	3.73	99,792	78,911	10,536	343	3,085	23,870	2,682	
事務工作人員	640	3.66	88,247	70,748	9,442	250	3,359	22,435	1,820	
服務工作人員及售貨員	1,200	3.72	75,947	63,826	9,916	437	2,319	22,869	1,719	
農林漁牧工作人員	—	—	—	—	—	—	—	—	—	
技術工及有關工作人員	516	4.08	78,058	63,822	9,771	277	2,318	21,435	1,625	
機械設備操作工及組裝工	399	3.80	75,817	63,017	9,913	474	2,264	20,232	2,123	
非技術工及體力工	220	3.90	73,969	59,547	9,231	181	1,956	18,099	1,899	
其他	936	2.52	68,411	61,075	8,862	136	1,783	25,035	2,220	
全年月平均百分比(%)										
平均	--	--	--	100.00	13.83	0.44	3.82	33.26	3.16	
民意代表、行政、企業主管及經理人員	--	--	--	100.00	11.59	0.47	4.17	29.84	2.38	
專業人員	--	--	--	100.00	12.83	0.31	4.00	33.29	4.06	
技術員及助理專業人員	--	--	--	100.00	13.35	0.43	3.91	30.25	3.40	
事務工作人員	--	--	--	100.00	13.35	0.35	4.75	31.71	2.57	
服務工作人員及售貨員	--	--	--	100.00	15.54	0.68	3.63	35.83	2.69	
農林漁牧工作人員	--	--	--	--	--	--	--	--	--	
技術工及有關工作人員	--	--	--	100.00	15.31	0.43	3.63	33.59	2.55	
機械設備操作工及組裝工	--	--	--	100.00	15.73	0.75	3.59	32.11	3.37	
非技術工及體力工	--	--	--	100.00	15.50	0.30	3.28	30.39	3.19	
其他	--	--	--	100.00	14.51	0.22	2.92	40.99	3.63	

附註：①全年月平均之調查戶數，係指1至12月之調查戶數加總。

Table 3 Average Family Expenditure Per Household by Occupation of Household Heads in Taipei 2011

Unit:N.T.\$

醫療保健	交通類	通訊	休閒與文化	教育	餐廳及旅館	雜項支出	Occupation
Medical & Health Care	Transport	Communication	Recreation & Culture	Education	Restaurants & Hotels	Miscellaneous Consumption	
Average Amount							
3,681	4,898	2,901	4,439	4,716	7,878	4,497	Average
4,579	6,941	3,460	7,306	6,685	11,632	6,194	Legislators,government administrators, business executives & managers
4,538	6,073	3,060	6,031	4,591	9,014	5,939	Professionals
4,257	7,119	3,209	4,965	5,233	8,872	4,741	Technicians & associate professionals
3,176	3,939	2,984	4,261	5,146	8,641	5,294	Clerks
2,934	3,450	2,708	2,816	4,900	6,610	3,149	Service workers & shop & market sales workers
—	—	—	—	—	—	—	Agricultural,animal husbandry,forester & fishing workers
2,350	3,646	2,904	3,718	5,259	7,240	3,278	Craft & related trades workers
2,190	5,724	2,857	2,424	3,738	6,786	4,291	Plant & machine operators & assemblers
2,320	4,047	3,894	3,494	3,232	6,911	4,283	Elementary occupations
4,352	2,200	1,885	3,706	2,647	4,794	3,456	Others
Percent(%)							
5.07	6.75	4.00	6.12	6.50	10.86	6.20	Average
5.04	7.65	3.81	8.05	7.36	12.82	6.82	Legislators,government administrators, business executives & managers
5.26	7.04	3.55	6.99	5.32	10.45	6.89	Professionals
5.39	9.02	4.07	6.29	6.63	11.24	6.01	Technicians & associate professionals
4.49	5.57	4.22	6.02	7.27	12.21	7.48	Clerks
4.60	5.40	4.24	4.41	7.68	10.36	4.93	Service workers & shop & market sales workers
--	--	--	--	--	--	--	Agricultural,animal husbandry,forester & fishing workers
3.68	5.71	4.55	5.83	8.24	11.34	5.14	Craft & related trades workers
3.48	9.08	4.53	3.85	5.93	10.77	6.81	Plant & machine operators & assemblers
3.90	6.80	6.54	5.87	5.43	11.61	7.19	Elementary occupations
7.13	3.60	3.09	6.07	4.33	7.85	5.66	Others

表3 臺北市平均每戶家庭支出 — 按戶長職業分(續1)

中華民國100年

單位：新臺幣元

職業別	調查戶數 Households under Survey (戶)	每戶平均人口數 Average No. of Persons Per Household (人)	經常性支出 Current Expenditures	消費支出 Consumption Expenditures	1 月					
					食品及非酒精飲料 Food and Non-alcoholic Beverages	菸酒、檳榔 Alcoholic beverages & Betel Nut	衣著鞋襪服飾用品 Clothing & Other Personal Effects	住宅服務水電瓦斯其他燃料 Housing, water, electricity, gas and other fuels	家庭設備家務維護 Furnishings, Household equipment & Routine Household maintenance	
平均	570	3.58	94,241	78,136	12,773	411	4,480	24,416	3,208	
民意代表、行政、企業主管及經理人員	57	3.65	121,529	94,644	12,534	665	5,065	26,646	2,565	
專業人員	77	3.62	120,266	99,669	14,979	340	4,864	35,141	4,490	
技術員及助理專業人員	111	3.75	103,090	82,847	12,599	370	5,123	22,961	3,430	
事務工作人員	52	3.69	95,695	75,129	11,556	353	5,635	21,705	4,116	
服務工作人員及售貨員	99	3.77	79,659	68,582	12,212	595	4,207	22,675	2,601	
農林漁牧工作人員	—	—	—	—	—	—	—	—	—	
技術工及有關工作人員	40	4.15	82,920	71,107	12,837	498	3,310	21,818	2,981	
機械設備操作工及組裝工	35	3.71	78,093	67,461	13,313	474	4,947	18,621	3,411	
非技術工及體力工	19	4.00	69,357	56,500	11,646	120	3,661	17,121	2,232	
其他	80	2.53	73,204	66,216	12,546	165	2,964	24,004	2,545	
						2 月				
平均	570	3.58	106,579	80,411	9,699	343	3,040	23,733	2,039	
民意代表、行政、企業主管及經理人員	57	3.63	148,665	101,932	9,156	379	5,518	26,746	2,282	
專業人員	78	3.60	123,055	89,067	10,697	330	3,539	26,798	1,828	
技術員及助理專業人員	112	3.73	115,519	87,861	10,450	253	3,573	23,405	3,421	
事務工作人員	52	3.67	123,336	93,244	9,345	320	3,287	23,539	1,341	
服務工作人員及售貨員	101	3.74	89,150	70,826	10,097	490	2,323	22,479	1,274	
農林漁牧工作人員	—	—	—	—	—	—	—	—	—	
技術工及有關工作人員	41	4.17	99,444	76,369	8,882	302	2,573	21,765	1,181	
機械設備操作工及組裝工	33	3.79	86,864	66,439	9,330	620	2,106	19,038	2,172	
非技術工及體力工	19	3.89	97,602	71,528	8,434	447	1,632	17,354	1,106	
其他	77	2.52	71,739	59,112	8,619	159	1,693	25,287	2,169	

Table 3 Average Family Expenditure Per Household by Occupation of Household Heads in Taipei (Cont. 1)
2011

Unit:N.T.\$

醫療保健 Medical & Health Care	交通類 Transport	通訊 Communication	休閒與 文化 Recreation & Culture	教育 Education	餐廳及 旅館 Restaurants & Hotels	雜項 支出 Miscellaneous Consumption	Occupation
Jan.							
3,804	4,659	2,847	3,881	3,883	7,066	6,708	Average
4,875	6,015	3,125	4,132	6,001	10,585	12,437	Legislators,government administrators, business executives & managers
3,336	6,923	3,162	4,572	5,189	8,789	7,883	Professionals
3,738	6,988	3,182	5,076	2,766	8,020	8,593	Technicians & associate professionals
5,206	4,483	2,642	3,693	2,152	7,801	5,786	Clerks
3,929	3,015	2,815	1,913	5,308	5,677	3,635	Service workers & shop & market sales workers
—	—	—	—	—	—	—	Agricultural,animal husbandry,forester & fishing workers
1,362	4,432	2,650	6,910	3,725	5,505	5,076	Craft & related trades workers
3,622	3,056	2,835	2,203	1,243	6,072	7,664	Plant & machine operators & assemblers
1,932	2,312	3,068	3,144	1,099	6,207	3,958	Elementary occupations
4,263	1,800	2,108	3,329	3,920	4,238	4,336	Others
Feb.							
2,951	4,667	2,702	4,034	13,575	8,139	5,487	Average
4,212	6,643	3,015	7,868	18,864	12,309	4,939	Legislators,government administrators, business executives & managers
3,138	5,796	2,694	6,994	10,397	8,849	8,007	Professionals
4,033	6,259	3,107	4,538	14,349	9,553	4,920	Technicians & associate professionals
1,532	3,928	2,986	2,768	20,948	8,962	14,287	Clerks
2,868	3,489	2,525	2,707	12,489	6,176	3,908	Service workers & shop & market sales workers
—	—	—	—	—	—	—	Agricultural,animal husbandry,forester & fishing workers
2,705	3,945	2,586	2,505	19,436	7,323	3,164	Craft & related trades workers
2,334	3,884	2,569	1,616	11,424	7,264	4,084	Plant & machine operators & assemblers
1,435	6,901	3,768	2,315	14,688	8,104	5,343	Elementary occupations
2,094	1,961	1,788	2,332	5,725	5,117	2,169	Others

表3 臺北市平均每戶家庭支出 — 按戶長職業分(續2)

中華民國100年

單位：新臺幣元

職業別	調查戶數 Households under Survey (戶)	每戶平均人口數 Average No. of Persons Per Household (人)	經常性支出 Current Expenditures	消費支出 Consumption Expenditures	3 月				
					食品及非酒精飲料 Food and Non-alcoholic Beverages	菸酒、檳榔 Alcoholic beverages & Betel Nut	衣著鞋襪服飾用品 Clothing & Other Personal Effects	住宅服務水電瓦斯其他燃料 Housing, water, electricity, gas and other fuels	家庭設備家務維護 Furnishings, Household equipment & Routine Household maintenance
平均	570	3.58	84,444	70,511	9,422	242	2,265	23,334	2,092
民意代表、行政、企業主管及經理人員	57	3.63	108,063	88,641	9,931	162	2,491	27,808	1,543
專業人員	80	3.64	102,790	83,578	10,098	240	3,275	25,939	2,469
技術員及助理專業人員	110	3.69	94,466	76,622	9,619	293	2,678	23,387	1,920
事務工作人員	52	3.67	85,704	70,387	8,989	215	3,350	22,927	1,275
服務工作人員及售貨員	102	3.75	74,398	63,915	9,512	342	1,857	22,373	1,976
農林漁牧工作人員	—	—	—	—	—	—	—	—	—
技術工及有關工作人員	42	4.19	73,823	62,806	9,303	120	1,355	19,734	2,785
機械設備操作工及組裝工	33	3.79	74,026	62,249	9,532	412	1,533	19,232	4,850
非技術工及體力工	19	3.84	69,007	56,603	8,925	233	1,929	17,235	611
其他	75	2.52	59,458	54,361	8,348	111	1,129	24,035	1,855
					4 月				
平均	570	3.58	92,411	74,052	9,646	275	2,329	26,983	3,449
民意代表、行政、企業主管及經理人員	57	3.58	116,979	89,102	10,195	337	4,010	25,878	1,420
專業人員	80	3.66	132,493	106,657	10,732	123	2,629	44,682	13,666
技術員及助理專業人員	110	3.70	104,757	83,126	9,592	285	2,628	28,240	2,711
事務工作人員	53	3.64	84,168	65,078	8,682	297	2,765	22,289	1,194
服務工作人員及售貨員	102	3.75	75,904	62,086	10,351	397	1,968	22,827	1,215
農林漁牧工作人員	—	—	—	—	—	—	—	—	—
技術工及有關工作人員	42	4.19	76,647	59,337	9,158	223	2,000	21,537	2,421
機械設備操作工及組裝工	33	3.79	71,740	56,674	9,458	404	1,448	18,999	2,883
非技術工及體力工	18	3.94	72,394	55,123	8,491	236	2,002	17,803	1,336
其他	75	2.52	63,883	57,569	8,502	176	1,129	24,839	1,141

**Table 3 Average Family Expenditure Per Household by Occupation
of Household Heads in Taipei (Cont. 2)
2011**

Unit:N.T.\$

醫療保健	交通類	通訊	休閒與 文化	教育	餐廳及 旅館	雜項 支出	Occupation
Medical & Health Care	Transport	Communication	Recreation & Culture	Education	Restaurants & Hotels	Miscellaneous Consumption	
Mar.							
3,866	4,146	2,850	3,916	5,501	6,945	5,931	Average
4,965	6,628	3,247	6,017	7,178	9,587	9,082	Legislators,government administrators, business executives & managers
6,930	4,763	2,992	4,307	5,390	7,710	9,466	Professionals
4,508	5,762	3,222	4,891	5,331	7,836	7,175	Technicians & associate professionals
2,375	5,144	3,018	3,698	5,079	7,273	7,044	Clerks
2,565	2,506	2,805	3,146	7,016	6,185	3,633	Service workers & shop & market sales workers
—	—	—	—	—	—	—	Agricultural,animal husbandry,forester & fishing workers
2,123	2,808	2,765	3,527	8,341	6,074	3,872	Craft & related trades workers
3,488	3,620	2,642	2,167	3,971	6,371	4,432	Plant & machine operators & assemblers
1,380	3,480	3,820	3,948	2,731	6,286	6,025	Elementary occupations
3,400	1,919	1,687	2,652	2,612	4,530	2,083	Others
Apr.							
3,446	5,286	2,870	4,366	2,149	7,377	5,874	Average
5,819	6,993	3,069	9,048	3,715	10,325	8,294	Legislators,government administrators, business executives & managers
2,372	7,317	3,114	5,719	2,289	7,773	6,240	Professionals
5,223	9,036	3,391	4,663	2,826	8,667	5,865	Technicians & associate professionals
2,572	3,601	2,988	2,796	1,542	9,525	6,826	Clerks
2,456	3,398	2,541	2,336	2,401	5,983	6,214	Service workers & shop & market sales workers
—	—	—	—	—	—	—	Agricultural,animal husbandry,forester & fishing workers
1,321	3,139	2,991	3,663	2,564	6,750	3,571	Craft & related trades workers
1,208	4,609	2,626	1,860	772	6,510	5,896	Plant & machine operators & assemblers
1,078	4,143	3,884	2,869	497	6,280	6,504	Elementary occupations
4,892	1,859	1,860	4,656	670	4,198	3,649	Others

表3 臺北市平均每戶家庭支出 — 按戶長職業分(續3)

中華民國100年

單位：新臺幣元

職業別	調查戶數 Households under Survey (戶)	每戶平均人口數 Average No. of Persons Per Household (人)	經常性支出 Current Expenditures	消費支出 Consumption Expenditures	5 月					
					食品及非酒精飲料 Food and Non-alcoholic Beverages	菸酒、檳榔 Alcoholic beverages & Betel Nut	衣著鞋襪服飾用品 Clothing & Other Personal Effects	住宅服務水電瓦斯其他燃料 Housing, water, electricity, gas and other fuels	家庭設備家務維護 Furnishings, Household equipment & Routine Household maintenance	
平均	570	3.57	98,082	69,097	9,464	324	2,618	23,505	2,645	
民意代表、行政、企業主管及經理人員	56	3.57	141,784	90,402	9,818	397	4,147	27,292	1,968	
專業人員	80	3.65	122,909	79,033	10,281	180	3,048	25,531	3,888	
技術員及助理專業人員	108	3.72	107,836	67,330	10,236	298	2,707	22,653	2,031	
事務工作人員	54	3.69	93,516	66,446	9,210	247	3,344	21,562	1,827	
服務工作人員及售貨員	99	3.72	81,800	64,382	9,245	467	2,213	22,191	2,225	
農林漁牧工作人員	—	—	—	—	—	—	—	—	—	
技術工及有關工作人員	44	4.16	81,578	61,924	9,137	345	2,423	19,819	3,121	
機械設備操作工及組裝工	33	3.79	87,242	70,935	9,211	399	1,713	30,171	4,060	
非技術工及體力工	18	3.94	83,193	63,780	9,473	283	1,530	17,413	4,029	
其他	78	2.53	68,893	58,371	8,047	290	1,710	23,564	2,619	
					6 月					
平均	570	3.57	80,558	66,947	9,477	301	2,319	23,835	1,977	
民意代表、行政、企業主管及經理人員	55	3.58	102,983	83,391	10,119	276	2,460	26,081	2,071	
專業人員	81	3.64	95,767	75,892	10,162	157	3,559	26,593	2,533	
技術員及助理專業人員	108	3.73	93,765	74,950	10,164	594	2,636	23,911	2,875	
事務工作人員	54	3.67	81,532	68,136	9,149	117	2,507	22,712	1,350	
服務工作人員及售貨員	98	3.74	69,044	59,636	9,366	353	2,037	22,501	1,778	
農林漁牧工作人員	—	—	—	—	—	—	—	—	—	
技術工及有關工作人員	43	4.12	69,630	59,052	9,589	232	1,895	23,177	727	
機械設備操作工及組裝工	33	3.79	64,711	54,766	9,137	616	1,571	19,307	1,097	
非技術工及體力工	18	3.94	69,408	57,811	8,821	45	1,141	18,301	601	
其他	80	2.54	60,278	55,259	7,999	97	1,562	25,256	2,149	

Table 3 Average Family Expenditure Per Household by Occupation of Household Heads in Taipei (Cont. 3)
2011

Unit:N.T.\$

醫療保健 Medical & Health Care	交通類 Transport	通訊 Communication	休閒與文化 Recreation & Culture	教育 Education	餐廳及旅館 Restaurants & Hotels	雜項支出 Miscellaneous Consumption	Occupation
May							
3,339	4,730	2,780	4,669	1,667	7,868	5,488	Average
4,518	6,319	3,242	7,786	5,031	10,956	8,928	Legislators,government administrators, business executives & managers
3,571	4,923	2,906	6,529	2,517	9,097	6,562	Professionals
2,066	4,520	3,095	4,953	1,511	8,707	4,553	Technicians & associate professionals
2,303	3,356	2,677	3,618	1,504	8,000	8,798	Clerks
3,535	7,180	2,580	2,894	929	7,036	3,887	Service workers & shop & market sales workers
—	—	—	—	—	—	—	Agricultural,animal husbandry,forester & fishing workers
1,614	4,026	2,858	3,688	1,018	8,028	5,847	Craft & related trades workers
1,761	5,908	2,954	1,975	1,188	6,854	4,741	Plant & machine operators & assemblers
6,642	3,768	3,491	3,299	1,578	6,666	5,608	Elementary occupations
5,368	1,647	1,924	5,120	238	4,808	3,036	Others
June							
4,199	4,551	2,846	4,088	2,389	7,167	3,798	Average
6,323	6,487	3,225	4,981	5,005	11,299	5,064	Legislators,government administrators, business executives & managers
4,909	5,833	3,101	5,245	2,431	7,124	4,245	Professionals
5,460	5,863	2,869	5,479	2,860	8,109	4,129	Technicians & associate professionals
4,771	4,852	2,987	5,726	1,352	8,527	4,085	Clerks
3,667	2,686	2,665	2,095	3,080	6,324	3,083	Service workers & shop & market sales workers
—	—	—	—	—	—	—	Agricultural,animal husbandry,forester & fishing workers
1,778	3,840	3,090	3,611	1,237	6,393	3,483	Craft & related trades workers
1,094	3,798	2,728	2,597	932	6,599	5,288	Plant & machine operators & assemblers
1,498	8,519	4,867	3,574	372	5,440	4,632	Elementary occupations
3,775	2,028	1,886	2,747	1,437	4,249	2,075	Others

表3 臺北市平均每戶家庭支出 — 按戶長職業分(續4)

中華民國100年

單位：新臺幣元

職業別	調查戶數 Households under Survey (戶)	每戶平均人口數 Average No. of Persons Per Household (人)	經常性支出 Current Expenditures	消費支出 Consumption Expenditures	7 月				
					食品及非酒精飲料 Food and Non-alcoholic Beverages	菸酒、檳榔 Alcoholic beverages & Betel Nut	衣著鞋襪服飾用品 Clothing & Other Personal Effects	住宅服務水電瓦斯其他燃料 Housing, water, electricity, gas and other fuels	家庭設備家務維護 Furnishings, Household equipment & Routine Household maintenance
平均	570	3.56	86,465	69,926	9,918	289	2,683	23,618	2,115
民意代表、行政、企業主管及經理人員	56	3.57	114,400	89,371	10,036	337	3,660	27,297	1,733
專業人員	82	3.65	105,995	84,148	10,940	168	3,531	27,135	2,750
技術員及助理專業人員	108	3.72	94,217	74,787	10,514	284	2,842	22,965	2,008
事務工作人員	53	3.68	83,649	67,367	9,559	196	3,355	22,376	1,205
服務工作人員及售貨員	98	3.73	74,288	62,552	9,386	478	1,952	23,829	2,274
農林漁牧工作人員	—	—	—	—	—	—	—	—	—
技術工及有關工作人員	44	4.02	78,273	58,587	10,672	288	2,625	20,257	1,854
機械設備操作工及組裝工	33	3.79	67,978	54,429	9,943	465	1,919	19,553	1,258
非技術工及體力工	18	3.89	68,359	54,480	9,195	327	2,482	17,914	1,415
其他	78	2.51	68,979	61,805	8,575	129	1,736	23,691	2,957
					8 月				
平均	570	3.56	91,167	78,667	9,989	338	2,565	24,398	2,281
民意代表、行政、企業主管及經理人員	56	3.57	115,672	95,257	11,287	603	3,124	27,528	2,377
專業人員	81	3.62	106,008	87,852	10,592	364	3,673	27,249	2,488
技術員及助理專業人員	108	3.72	101,640	86,453	10,387	299	2,451	24,148	3,602
事務工作人員	53	3.66	91,150	78,550	9,783	247	3,547	22,128	2,769
服務工作人員及售貨員	98	3.73	72,056	63,415	9,708	433	2,340	23,327	1,662
農林漁牧工作人員	—	—	—	—	—	—	—	—	—
技術工及有關工作人員	44	4.02	80,139	70,453	10,019	321	1,979	22,843	1,065
機械設備操作工及組裝工	34	3.79	95,221	85,810	9,226	496	2,123	19,869	932
非技術工及體力工	18	3.89	72,454	60,441	9,798	25	1,343	19,809	700
其他	78	2.53	76,457	71,406	8,735	130	1,591	26,333	2,250

Table 3 Average Family Expenditure Per Household by Occupation of Household Heads in Taipei (Cont. 4)
2011

Unit:N.T.\$

醫療保健	交通類	通訊	休閒與文化	教育	餐廳及旅館	雜項支出	Occupation
Medical & Health Care	Transport	Communication	Recreation & Culture	Education	Restaurants & Hotels	Miscellaneous Consumption	
July							
3,355	5,416	2,936	5,299	2,707	8,317	3,275	Average
4,811	9,436	4,052	7,616	3,121	13,310	3,963	Legislators,government administrators, business executives & managers
4,828	6,832	3,094	9,093	2,258	9,574	3,945	Professionals
2,988	6,575	3,096	5,194	5,683	8,990	3,649	Technicians & associate professionals
3,076	3,354	2,940	4,631	2,056	10,149	4,469	Clerks
2,145	4,150	2,778	4,772	1,839	6,781	2,168	Service workers & shop & market sales workers
—	—	—	—	—	—	—	Agricultural,animal husbandry,forester & fishing workers
2,498	3,408	2,796	3,331	1,149	6,973	2,734	Craft & related trades workers
1,885	3,576	2,825	1,671	1,517	6,394	3,424	Plant & machine operators & assemblers
2,231	3,117	3,501	3,819	3,132	6,048	1,301	Elementary occupations
4,343	4,870	1,936	3,897	1,574	5,259	2,837	Others
Aug.							
4,569	5,229	2,980	5,612	8,166	8,524	4,015	Average
4,492	6,732	3,555	9,883	9,236	13,803	2,637	Legislators,government administrators, business executives & managers
4,661	6,485	2,998	6,779	6,103	9,156	7,302	Professionals
7,797	4,606	3,480	6,299	10,528	9,452	3,406	Technicians & associate professionals
4,922	3,131	2,975	7,489	9,872	9,016	2,669	Clerks
2,096	2,834	2,609	3,053	5,919	7,568	1,865	Service workers & shop & market sales workers
—	—	—	—	—	—	—	Agricultural,animal husbandry,forester & fishing workers
2,661	3,300	3,369	4,360	8,918	7,705	3,914	Craft & related trades workers
2,212	22,958	3,152	4,881	9,615	7,034	3,313	Plant & machine operators & assemblers
4,669	2,464	3,836	4,460	4,490	7,430	1,417	Elementary occupations
5,011	2,145	1,837	3,613	7,728	5,025	7,009	Others

表3 臺北市平均每戶家庭支出 — 按戶長職業分(續5)

中華民國100年

單位：新臺幣元

職業別	調查戶數 Households under Survey (戶)	每戶平均人口數 Average No. of Persons Per Household (人)	經常性支出 Current Expenditures	消費支出 Consumption Expenditures	食品及非酒精飲料	菸酒、檳榔	衣著鞋襪服飾用品	住宅服務水電瓦斯其他燃料	家庭設備家務維護	
					Food and Non-alcoholic Beverages	Alcoholic beverages & Betel Nut	Other Personal Effects	Housing, water, electricity, gas and other fuels	equipment & Routine Household maintenance	
9 月										
平均	570	3.56	90,260	77,027	9,698	310	2,195	24,462	1,673	
民意代表、行政、企業主管及經理人員	55	3.56	120,078	98,760	10,942	508	3,239	28,693	1,964	
專業人員	80	3.61	105,216	86,672	10,752	234	2,430	26,050	1,958	
技術員及助理專業人員	106	3.75	96,731	80,290	10,349	421	2,401	23,547	1,905	
事務工作人員	55	3.65	83,549	70,299	8,764	241	2,665	22,190	1,131	
服務工作人員及售貨員	101	3.69	82,430	73,115	9,337	402	1,700	24,453	1,406	
農林漁牧工作人員	—	—	—	—	—	—	—	—	—	
技術工及有關工作人員	44	4.00	82,189	70,434	9,337	280	1,944	20,488	1,084	
機械設備操作工及組裝工	33	3.85	76,882	66,216	9,651	342	1,845	19,552	653	
非技術工及體力工	18	3.89	82,445	71,180	8,171	155	1,192	18,838	2,377	
其他	78	2.55	71,990	66,827	8,555	70	1,766	28,323	2,192	
10 月										
平均	570	3.55	84,327	70,387	9,768	346	2,587	24,429	1,922	
民意代表、行政、企業主管及經理人員	55	3.56	106,943	86,011	10,183	491	3,277	27,461	2,918	
專業人員	80	3.61	101,930	81,900	11,014	418	3,242	27,783	2,379	
技術員及助理專業人員	106	3.74	97,470	81,581	10,360	500	3,718	24,209	1,731	
事務工作人員	54	3.63	80,013	67,092	9,183	241	2,641	23,793	3,529	
服務工作人員及售貨員	101	3.69	70,549	58,648	9,661	402	1,901	22,969	1,010	
農林漁牧工作人員	—	—	—	—	—	—	—	—	—	
技術工及有關工作人員	44	3.98	69,875	59,702	9,220	202	2,124	22,792	735	
機械設備操作工及組裝工	33	3.85	67,414	57,244	9,764	416	2,159	20,002	1,180	
非技術工及體力工	18	3.89	69,411	57,452	8,290	108	1,696	18,846	3,498	
其他	79	2.53	72,194	64,483	8,603	74	1,407	25,551	1,700	

Table 3 Average Family Expenditure Per Household by Occupation of Household Heads in Taipei (Cont. 5)
2011

Unit:N.T.\$

醫療保健 Medical & Health Care	交通類 Transport	通訊 Communication	休閒與 文化 Recreation & Culture	教育 Education	餐廳及 旅館 Restaurants & Hotels	雜項 支出 Miscellaneous Consumption	Occupation
Sept.							
3,350	4,234	2,953	5,894	11,266	7,843	3,148	Average
3,709	5,636	3,864	8,109	15,682	11,939	4,475	Legislators,government administrators, business executives & managers
4,215	6,721	2,985	6,177	12,369	8,155	4,626	Professionals
3,526	5,629	3,014	7,039	10,031	9,289	3,140	Technicians & associate professionals
2,689	3,605	3,363	4,637	10,815	7,945	2,253	Clerks
3,435	2,937	2,759	4,070	14,042	6,492	2,081	Service workers & shop & market sales workers
—	—	—	—	—	—	—	Agricultural,animal husbandry,forester & fishing workers
3,639	3,074	2,801	4,760	12,920	8,343	1,766	Craft & related trades workers
2,030	3,790	3,476	3,369	11,664	7,369	2,475	Plant & machine operators & assemblers
979	3,068	3,615	6,796	8,732	6,051	11,207	Elementary occupations
3,270	2,033	1,868	7,234	4,905	4,683	1,929	Others
Oct.							
4,067	5,871	3,122	4,146	2,044	8,411	3,676	Average
2,991	8,041	3,531	7,351	1,988	12,137	5,642	Legislators,government administrators, business executives & managers
6,657	7,137	3,270	5,777	2,295	8,867	3,061	Professionals
3,733	11,939	3,585	5,668	2,487	9,530	4,122	Technicians & associate professionals
2,009	3,034	3,420	3,249	3,215	9,733	3,046	Clerks
2,550	3,146	2,872	1,779	2,027	7,332	3,000	Service workers & shop & market sales workers
—	—	—	—	—	—	—	Agricultural,animal husbandry,forester & fishing workers
3,521	4,439	3,466	2,836	1,131	7,531	1,705	Craft & related trades workers
2,392	4,125	2,816	2,293	903	7,274	3,919	Plant & machine operators & assemblers
3,511	4,712	3,615	2,659	307	8,962	1,249	Elementary occupations
7,118	2,152	2,003	3,699	1,834	5,168	5,173	Others

表3 臺北市平均每戶家庭支出—按戶長職業分(續6完)

中華民國100年

單位：新臺幣元

職業別	調查戶數 Households under Survey (戶)	每戶平均人口數 Average No. of Persons Per Household (人)	經常性支出 Current Expenditures	消費支出 Consumption Expenditures	11 月				
					食品及非酒精飲料 Food and Non-alcoholic Beverages	菸酒、檳榔 Alcoholic beverages & Betel Nut	衣著鞋襪服飾用品 Clothing & Other Personal Effects	住宅服務水電瓦斯其他燃料 Housing, water, electricity, gas and other fuels	家庭設備家務維護 Furnishings, Household equipment & Routine Household maintenance
平均	570	3.54	82,376	64,982	9,843	278	2,732	23,017	2,045
民意代表、行政、企業主管及經理人員	55	3.56	108,014	80,436	10,633	562	3,111	27,106	3,070
專業人員	80	3.61	97,408	74,290	10,268	196	3,198	25,878	1,426
技術員及助理專業人員	106	3.74	95,861	75,845	10,968	234	2,893	22,502	3,850
事務工作人員	54	3.63	75,337	59,584	9,189	232	3,091	21,671	1,065
服務工作人員及售貨員	101	3.68	71,250	57,230	9,781	413	2,480	22,286	1,200
農林漁牧工作人員	—	—	—	—	—	—	—	—	—
技術工及有關工作人員	44	3.98	70,757	55,238	8,936	283	2,606	20,840	891
機械設備操作工及組裝工	33	3.85	69,480	55,562	9,989	384	2,784	19,434	1,131
非技術工及體力工	18	3.89	67,897	54,873	9,258	86	1,600	18,359	2,121
其他	79	2.52	65,405	55,488	8,460	79	2,161	23,589	2,297
					12 月				
平均	570	3.54	84,385	70,605	10,692	353	3,493	23,859	2,088
民意代表、行政、企業主管及經理人員	55	3.56	111,675	90,810	11,465	386	5,237	26,485	2,002
專業人員	80	3.61	108,001	86,854	12,406	495	4,446	26,053	2,152
技術員及助理專業人員	106	3.74	91,154	74,706	11,185	288	3,315	24,473	2,657
事務工作人員	54	3.65	82,777	68,632	9,954	294	4,203	22,359	1,095
服務工作人員及售貨員	100	3.68	70,614	61,443	10,333	474	2,879	22,534	2,055
農林漁牧工作人員	—	—	—	—	—	—	—	—	—
技術工及有關工作人員	44	3.95	72,874	62,009	10,327	242	3,018	22,180	810
機械設備操作工及組裝工	33	3.85	69,427	57,460	10,212	663	2,862	19,119	1,812
非技術工及體力工	19	3.84	65,777	54,724	10,153	101	3,121	18,328	2,802
其他	79	2.51	68,052	61,624	9,248	153	2,460	25,929	2,697

Table 3 Average Family Expenditure Per Household by Occupation of Household Heads in Taipei (Cont. 6 End)
2011

Unit:N.T.\$

醫療保健	交通類	通訊	休閒與文化	教育	餐廳及旅館	雜項支出	Occupation
Medical & Health Care	Transport	Communication	Recreation & Culture	Education	Restaurants & Hotels	Miscellaneous Consumption	
Nov.							
2,887	5,581	2,939	3,414	1,394	7,945	2,906	Average
2,243	7,135	3,472	5,327	1,588	11,675	4,513	Legislators,government administrators, business executives & managers
2,404	5,203	3,298	7,175	1,746	9,084	4,415	Professionals
3,399	12,499	3,344	2,636	1,791	8,497	3,233	Technicians & associate professionals
3,233	3,921	2,847	2,122	1,698	8,177	2,338	Clerks
2,526	2,987	2,736	2,661	1,422	6,724	2,015	Service workers & shop & market sales workers
—	—	—	—	—	—	—	Agricultural,animal husbandry,forester & fishing workers
2,241	3,509	2,779	2,377	991	8,188	1,596	Craft & related trades workers
1,752	4,075	2,799	2,572	724	6,784	3,133	Plant & machine operators & assemblers
2,069	3,521	4,094	2,263	850	8,164	2,488	Elementary occupations
4,385	2,301	1,868	2,356	753	5,160	2,081	Others
Dec.							
4,335	4,408	2,986	3,953	1,847	8,936	3,655	Average
5,927	7,249	4,160	9,574	2,530	11,742	4,051	Legislators,government administrators, business executives & managers
7,345	4,947	3,099	3,893	2,346	13,982	5,691	Professionals
4,580	5,912	3,125	3,139	2,331	9,861	3,839	Technicians & associate professionals
3,441	4,893	2,949	6,645	1,847	8,583	2,368	Clerks
3,451	3,119	2,808	2,386	2,123	7,075	2,207	Service workers & shop & market sales workers
—	—	—	—	—	—	—	Agricultural,animal husbandry,forester & fishing workers
2,601	3,870	2,652	3,247	2,430	7,820	2,811	Craft & related trades workers
2,418	4,924	2,848	1,826	883	6,948	2,943	Plant & machine operators & assemblers
628	2,604	5,161	2,871	—	7,282	1,672	Elementary occupations
4,240	1,685	1,835	2,881	392	5,078	5,027	Others

表4 臺北市平均每戶家庭支出 — 按所得總額分

中華民國100年

單位：新臺幣元

所得總額別	調查戶數 Households under Survey (戶)①	每戶平均人口數 Average No. of Persons Per Household (人)	經常性支出 Current Expenditures	消費支出						
				消費支出 Consumption Expenditures	食品及非酒精飲料 Food and Non-alcoholic Beverages	菸酒、檳榔 Alcoholic beverages & Betel Nut	衣著鞋襪服飾用品 Clothing & Other Personal Effects	住宅服務水電瓦斯其他燃料 Housing, water, electricity, gas and other fuels	家庭設備家務維護 Furnishings, Household equipment & Routine Household maintenance	
全年月平均金額										
平均	6,840	3.56	89,608	72,562	10,032	318	2,776	24,132	2,295	
0 - 39,999	781	2.74	54,700	48,633	7,277	200	1,542	19,275	1,271	
40,000 - 49,999	402	2.91	55,402	47,938	8,085	116	1,363	18,513	1,313	
50,000 - 59,999	584	3.04	60,086	51,593	8,736	325	1,770	20,706	1,303	
60,000 - 69,999	689	3.33	71,902	61,249	9,738	353	1,919	22,814	1,907	
70,000 - 74,999	303	3.82	74,260	62,711	10,249	172	3,064	21,489	1,110	
75,000 - 79,999	273	3.85	73,693	61,185	9,834	310	1,637	22,349	1,747	
80,000 - 84,999	250	3.64	79,343	66,047	9,763	405	2,267	22,086	1,537	
85,000 - 89,999	225	3.48	85,263	68,921	9,279	169	3,114	22,592	2,336	
90,000 - 94,999	203	3.89	89,863	74,608	10,927	233	2,549	23,222	1,902	
95,000 - 99,999	320	3.90	87,102	71,007	9,537	173	2,912	23,928	1,839	
100,000 - 104,999	276	3.82	87,206	69,525	9,679	263	3,068	22,765	1,376	
105,000 - 105,999	240	3.66	94,242	74,054	10,444	250	2,707	25,422	2,130	
110,000 - 119,999	422	4.05	99,805	78,922	10,493	238	2,696	24,389	2,660	
120,000 - 129,999	314	4.08	106,007	82,383	10,495	506	2,943	25,331	2,374	
130,000 - 139,999	271	4.00	112,331	87,601	12,334	703	3,046	27,045	2,332	
140,000 - 149,999	217	3.86	130,661	102,144	11,445	294	3,858	35,525	7,145	
150,000 - 159,999	223	3.89	119,427	91,768	10,870	613	3,979	31,001	3,626	
160,000 - 169,999	144	3.82	124,437	98,369	12,070	323	4,210	30,955	2,172	
170,000 - 179,999	96	3.81	140,209	109,366	14,047	517	6,796	27,008	4,693	
180,000 元以上	607	4.01	159,217	121,879	13,263	458	5,629	32,186	4,759	
全年月平均百分比(%)										
平均	--	--	--	100.00	13.83	0.44	3.82	33.26	3.16	
0 - 39,999	--	--	--	100.00	14.96	0.41	3.17	39.63	2.61	
40,000 - 49,999	--	--	--	100.00	16.86	0.24	2.84	38.62	2.74	
50,000 - 59,999	--	--	--	100.00	16.93	0.63	3.43	40.13	2.52	
60,000 - 69,999	--	--	--	100.00	15.90	0.58	3.13	37.25	3.11	
70,000 - 74,999	--	--	--	100.00	16.34	0.27	4.89	34.27	1.77	
75,000 - 79,999	--	--	--	100.00	16.07	0.51	2.68	36.53	2.86	
80,000 - 84,999	--	--	--	100.00	14.78	0.61	3.43	33.44	2.33	
85,000 - 89,999	--	--	--	100.00	13.46	0.25	4.52	32.78	3.39	
90,000 - 94,999	--	--	--	100.00	14.65	0.31	3.42	31.13	2.55	
95,000 - 99,999	--	--	--	100.00	13.43	0.24	4.10	33.70	2.59	
100,000 - 104,999	--	--	--	100.00	13.92	0.38	4.41	32.74	1.98	
105,000 - 105,999	--	--	--	100.00	14.10	0.34	3.66	34.33	2.88	
110,000 - 119,999	--	--	--	100.00	13.30	0.30	3.42	30.90	3.37	
120,000 - 129,999	--	--	--	100.00	12.74	0.61	3.57	30.75	2.88	
130,000 - 139,999	--	--	--	100.00	14.08	0.80	3.48	30.87	2.66	
140,000 - 149,999	--	--	--	100.00	11.20	0.29	3.78	34.78	7.00	
150,000 - 159,999	--	--	--	100.00	11.84	0.67	4.34	33.78	3.95	
160,000 - 169,999	--	--	--	100.00	12.27	0.33	4.28	31.47	2.21	
170,000 - 179,999	--	--	--	100.00	12.84	0.47	6.21	24.70	4.29	
180,000 元以上	--	--	--	100.00	10.88	0.38	4.62	26.41	3.90	

附註：①全年月平均之調查戶數，係指1至12月之調查戶數加總。

Table 4 Average Family Expenditure Per Household by Current Receipts Size in Taipei

2011

Unit : N.T.\$

							Current Receipts Size
醫療保健 Medical & Health Care	交通類 Transport	通訊 Communication	休閒與 文化 Recreation & Culture	教育 Education	餐廳及 旅館 Restaurants & Hotels	雜項 支出 Miscellaneous Consumption	
Average Amount							
3,681	4,898	2,901	4,439	4,716	7,878	4,497	Average
3,792	1,876	1,847	2,536	2,455	4,466	2,096	0 - 39,999
1,902	2,578	2,250	1,960	2,405	5,137	2,317	40,000 - 49,999
1,536	2,393	2,194	2,724	2,529	5,118	2,259	50,000 - 59,999
2,743	3,534	2,513	2,989	3,675	6,827	2,237	60,000 - 69,999
2,871	3,608	2,904	3,106	4,356	6,409	3,372	70,000 - 74,999
3,682	2,945	2,679	3,156	4,330	5,997	2,519	75,000 - 79,999
3,029	4,105	3,117	3,164	6,018	6,983	3,573	80,000 - 84,999
4,368	3,832	3,267	4,063	4,837	6,354	4,709	85,000 - 89,999
5,152	4,463	2,903	3,640	5,672	7,362	6,582	90,000 - 94,999
2,033	5,333	3,093	3,542	5,547	8,495	4,575	95,000 - 99,999
3,189	4,073	3,245	3,982	4,566	8,938	4,383	100,000 -104,999
2,933	7,847	2,870	4,523	2,811	7,471	4,648	105,000 -105,999
4,822	5,874	3,011	4,317	6,347	9,117	4,956	110,000 -119,999
3,503	7,489	3,661	4,596	6,414	9,188	5,883	120,000 -129,999
3,935	7,488	4,020	4,804	5,623	9,361	6,910	130,000 -139,999
5,789	7,622	3,577	6,102	5,019	10,563	5,205	140,000 -149,999
4,308	6,418	4,161	7,066	4,605	9,959	5,163	150,000 -159,999
5,933	5,975	3,564	10,036	5,121	12,690	5,320	160,000 -169,999
4,995	7,497	3,449	8,931	14,363	11,630	5,438	170,000 -179,999
6,617	10,281	3,517	10,894	8,165	14,313	11,798	180,000 & over
Percent(%)							
5.07	6.75	4.00	6.12	6.50	10.86	6.20	Average
7.80	3.86	3.80	5.21	5.05	9.18	4.31	0 - 39,999
3.97	5.38	4.69	4.09	5.02	10.72	4.83	40,000 - 49,999
2.98	4.64	4.25	5.28	4.90	9.92	4.38	50,000 - 59,999
4.48	5.77	4.10	4.88	6.00	11.15	3.65	60,000 - 69,999
4.58	5.75	4.63	4.95	6.95	10.22	5.38	70,000 - 74,999
6.02	4.81	4.38	5.16	7.08	9.80	4.12	75,000 - 79,999
4.59	6.22	4.72	4.79	9.11	10.57	5.41	80,000 - 84,999
6.34	5.56	4.74	5.89	7.02	9.22	6.83	85,000 - 89,999
6.90	5.98	3.89	4.88	7.60	9.87	8.82	90,000 - 94,999
2.86	7.51	4.36	4.99	7.81	11.96	6.44	95,000 - 99,999
4.59	5.86	4.67	5.73	6.57	12.86	6.30	100,000 -104,999
3.96	10.60	3.88	6.11	3.80	10.09	6.28	105,000 -105,999
6.11	7.44	3.82	5.47	8.04	11.55	6.28	110,000 -119,999
4.25	9.09	4.44	5.58	7.79	11.15	7.14	120,000 -129,999
4.49	8.55	4.59	5.48	6.42	10.69	7.89	130,000 -139,999
5.67	7.46	3.50	5.97	4.91	10.34	5.10	140,000 -149,999
4.69	6.99	4.53	7.70	5.02	10.85	5.63	150,000 -159,999
6.03	6.07	3.62	10.20	5.21	12.90	5.41	160,000 -169,999
4.57	6.85	3.15	8.17	13.13	10.63	4.97	170,000 -179,999
5.43	8.44	2.89	8.94	6.70	11.74	9.68	180,000 & over

表4 臺北市平均每戶家庭支出 — 按所得總額分(續1)

中華民國100年

單位：新臺幣元

所得總額別	調查 戶數 Households under Survey (戶)	每戶平均 人口數 Average No. of Persons Per Household (人)	經常性 支出 Current Expenditures	消費 支出 Consumption Expenditures						
				食品及非 酒精飲料 Food and Non-alcoholic Beverages	菸酒、 檳榔 Alcoholic beverages & Betel Nut	衣著鞋襪 服飾用品 Clothing & Other Per- sonal Effects	住宅服務 水電瓦斯 其他燃料 Housing, water, electricity, gas and other fuels	家庭設備 家務維護 Furnishings, Household equipment & Routine Household maintenance		
1 月										
平均	570	3.58	94,241	78,136	12,773	411	4,480	24,416	3,208	
0 - 39,999	71	2.85	57,767	52,108	9,377	261	2,398	18,990	1,951	
40,000 - 49,999	30	3.13	58,738	51,161	11,147	174	2,485	19,985	2,385	
50,000 - 59,999	38	3.24	59,761	51,764	10,362	342	2,600	19,674	2,214	
60,000 - 69,999	35	3.14	70,155	61,059	11,855	313	4,412	20,990	3,125	
70,000 - 74,999	25	3.76	69,795	59,274	12,388	281	3,828	18,974	1,757	
75,000 - 79,999	17	3.88	65,431	56,103	12,572	821	2,001	21,979	397	
80,000 - 84,999	20	3.50	73,069	63,608	11,869	404	3,632	21,162	2,180	
85,000 - 89,999	14	3.79	86,378	68,419	10,938	163	4,732	23,779	1,736	
90,000 - 94,999	20	3.70	82,504	67,742	13,490	340	1,564	22,861	768	
95,000 - 99,999	27	3.74	90,586	78,244	11,772	335	5,043	23,321	4,463	
100,000 - 104,999	21	3.67	87,135	73,171	12,885	309	5,786	23,490	4,657	
105,000 - 105,999	20	3.85	92,678	78,832	11,724	226	1,613	28,895	4,818	
110,000 - 119,999	28	4.00	95,420	80,204	14,543	174	5,154	22,141	6,475	
120,000 - 129,999	21	4.10	101,091	81,448	14,179	859	4,957	22,378	2,326	
130,000 - 139,999	18	3.72	98,446	78,815	15,539	510	4,592	25,701	2,198	
140,000 - 149,999	18	4.17	114,393	89,322	15,303	597	6,586	31,133	2,028	
150,000 - 159,999	16	4.25	101,929	81,498	14,433	46	7,153	23,282	4,434	
160,000 - 169,999	14	4.14	112,858	87,739	15,161	598	7,070	26,550	2,376	
170,000 - 179,999	5	3.40	146,085	131,196	10,923	37	8,700	34,026	2,376	
180,000 元以上	112	3.73	154,045	123,053	15,242	682	6,779	33,013	4,950	
2 月										
平均	570	3.58	106,579	80,411	9,699	343	3,040	23,733	2,039	
0 - 39,999	51	2.73	55,127	46,811	7,094	188	1,832	19,342	892	
40,000 - 49,999	25	3.12	69,031	54,671	8,383	402	1,218	20,159	1,566	
50,000 - 59,999	46	2.96	66,359	53,874	8,585	480	1,786	20,532	656	
60,000 - 69,999	37	3.24	88,307	70,632	10,168	371	1,679	23,132	1,526	
70,000 - 74,999	24	3.46	89,373	70,608	8,953	116	2,643	21,131	548	
75,000 - 79,999	15	3.73	72,099	57,092	9,640	611	1,481	19,977	491	
80,000 - 84,999	23	3.26	89,468	74,299	8,711	314	975	21,310	2,225	
85,000 - 89,999	16	3.44	95,224	79,834	8,721	347	900	24,791	1,023	
90,000 - 94,999	18	3.89	122,451	97,510	11,229	205	5,813	21,792	1,499	
95,000 - 99,999	25	3.60	107,334	77,873	9,962	234	3,443	23,493	1,810	
100,000 - 104,999	16	3.88	107,214	86,853	8,375	13	1,808	21,888	1,294	
105,000 - 105,999	21	3.67	97,523	68,527	8,998	210	2,596	24,027	1,078	
110,000 - 119,999	32	3.94	101,249	78,479	10,189	402	2,054	22,445	3,027	
120,000 - 129,999	34	3.82	112,854	79,603	9,555	193	2,297	24,352	1,317	
130,000 - 139,999	28	3.89	114,298	85,836	9,994	385	2,802	24,373	3,812	
140,000 - 149,999	15	3.80	118,157	79,968	12,089	359	2,486	29,574	1,673	
150,000 - 159,999	17	4.12	155,355	115,145	13,012	907	5,363	28,672	4,545	
160,000 - 169,999	17	3.65	128,773	93,735	10,068	128	4,068	28,167	1,903	
170,000 - 179,999	10	4.10	141,976	99,003	11,775	163	4,419	22,744	2,342	
180,000 元以上	100	4.03	161,345	115,588	10,903	463	6,037	28,434	3,809	

Table 4 Average Family Expenditure Per Household by Current Receipts Size in Taipei (Cont.1)

2011

Unit : N.T.\$

							Current Receipts Size
醫療保健 Medical & Health Care	交通類 Transport	通訊 Communication	休閒與 文化 Recreation & Culture	教育 Education	餐廳及 旅館 Restaurants & Hotels	雜項 支出 Miscellaneous Consumption	
Jan.							
3,804	4,659	2,847	3,881	3,883	7,066	6,708	Average
3,878	1,594	2,208	2,255	2,584	4,070	2,543	0 - 39,999
1,821	2,409	1,893	1,979	707	3,676	2,498	40,000 - 49,999
2,637	2,000	2,233	1,338	1,069	4,710	2,586	50,000 - 59,999
3,760	2,661	2,417	2,677	1,244	5,120	2,486	60,000 - 69,999
3,562	2,869	2,334	1,787	2,844	6,009	2,642	70,000 - 74,999
3,469	2,022	2,579	1,589	2,442	4,360	1,873	75,000 - 79,999
1,671	3,365	2,886	3,082	4,548	3,599	5,211	80,000 - 84,999
2,482	3,310	3,952	6,799	1,084	4,845	4,601	85,000 - 89,999
4,749	2,794	2,507	1,977	6,013	6,302	4,379	90,000 - 94,999
1,782	2,858	2,907	3,304	5,717	5,908	10,835	95,000 - 99,999
4,946	3,446	2,334	1,531	1,370	7,039	5,377	100,000 -104,999
1,993	4,820	2,362	4,140	4,647	8,323	5,272	105,000 -105,999
3,463	4,649	2,397	4,458	2,287	8,652	5,812	110,000 -119,999
6,025	4,199	4,013	4,120	1,762	8,172	8,458	120,000 -129,999
2,591	4,544	2,834	1,855	3,308	8,105	7,038	130,000 -139,999
841	6,025	4,504	2,121	6,150	8,131	5,902	140,000 -149,999
2,217	4,179	3,672	3,682	3,379	9,268	5,755	150,000 -159,999
4,814	4,363	3,827	4,057	2,444	10,290	6,190	160,000 -169,999
2,321	22,843	3,215	3,894	32,408	7,887	2,563	170,000 -179,999
6,284	10,077	3,464	8,551	7,032	11,326	15,654	180,000 & over
Feb.							
2,951	4,667	2,702	4,034	13,575	8,139	5,487	Average
1,496	1,533	1,707	1,101	5,883	4,497	1,246	0 - 39,999
1,423	2,252	1,964	1,014	11,195	3,591	1,505	40,000 - 49,999
1,798	2,305	2,333	2,894	4,991	4,476	3,040	50,000 - 59,999
948	2,937	2,311	2,987	14,646	6,369	3,559	60,000 - 69,999
1,467	4,071	2,489	2,348	17,173	7,452	2,216	70,000 - 74,999
1,587	2,840	1,836	2,898	8,759	5,430	1,542	75,000 - 79,999
1,501	3,258	2,675	1,908	20,782	7,900	2,740	80,000 - 84,999
5,956	4,433	2,496	2,245	16,965	6,717	5,239	85,000 - 89,999
4,183	3,273	2,939	2,921	17,599	6,802	19,254	90,000 - 94,999
2,023	3,766	3,032	2,672	14,937	9,544	2,956	95,000 - 99,999
4,629	7,603	2,899	1,723	23,454	9,820	3,346	100,000 -104,999
3,043	4,057	2,652	1,881	8,243	6,164	5,578	105,000 -105,999
1,862	3,805	2,580	2,908	13,416	8,333	7,458	110,000 -119,999
2,847	6,746	2,955	3,783	13,012	7,701	4,845	120,000 -129,999
4,004	5,869	2,943	3,130	13,217	8,612	6,696	130,000 -139,999
1,864	4,685	3,349	2,179	8,474	9,272	3,965	140,000 -149,999
2,870	4,789	4,887	5,731	18,720	15,283	10,365	150,000 -159,999
2,116	6,538	2,654	4,835	17,767	10,747	4,743	160,000 -169,999
5,532	8,332	3,586	5,768	18,000	10,383	5,960	170,000 -179,999
5,635	8,035	3,122	10,287	16,857	12,267	9,740	180,000 & over

表4 臺北市平均每戶家庭支出 — 按所得總額分(續2)

中華民國100年

單位：新臺幣元

所得總額別	調查 戶數 Households under Survey (戶)	每戶平均 人口數 Average No. of Persons Per Household (人)	經常性 支出 Current Expenditures	消 費						
				消 費 支出 Consumption Expenditures	食品及非 酒精飲料 Food and Non-alcoholic Beverages	菸酒、 檳榔 Alcoholic beverages & Betel Nut	衣著鞋襪 服飾用品 Clothing & Other Per- sonal Effects	住宅服務 水電瓦斯 其他燃料 Housing, water, electricity, gas and other fuels	家庭設備 家務維護 Furnishings, Household equipment & Routine Household maintenance	
3 月										
平 均	570	3.58	84,444	70,511	9,422	242	2,265	23,334	2,092	
0 - 39,999	66	2.76	50,301	45,634	6,565	174	1,385	18,217	766	
40,000 - 49,999	32	2.84	49,922	44,309	7,507	55	815	18,133	559	
50,000 - 59,999	55	3.16	61,298	53,275	8,641	345	1,406	20,067	2,998	
60,000 - 69,999	65	3.42	72,782	64,022	9,446	277	1,724	21,689	1,533	
70,000 - 74,999	23	3.87	65,092	55,646	10,907	341	2,254	20,008	1,287	
75,000 - 79,999	19	3.79	70,298	59,466	8,120	172	1,080	21,976	1,527	
80,000 - 84,999	24	3.46	76,296	66,480	9,637	507	1,637	21,543	902	
85,000 - 89,999	16	3.00	92,784	75,073	9,028	27	2,634	23,944	1,794	
90,000 - 94,999	20	4.50	82,575	68,996	11,432	220	1,538	20,783	1,649	
95,000 - 99,999	28	3.93	87,773	74,075	9,334	148	2,930	24,427	1,123	
100,000 - 104,999	23	3.91	77,558	60,926	7,804	381	2,934	22,207	1,189	
105,000 - 105,999	16	3.56	88,019	73,184	10,401	9	4,501	24,872	2,672	
110,000 - 119,999	34	4.00	106,948	88,119	9,548	52	2,382	26,186	4,696	
120,000 - 129,999	35	4.17	91,600	73,340	9,544	353	1,991	24,433	2,573	
130,000 - 139,999	19	3.89	112,301	91,315	11,967	338	3,495	25,599	1,196	
140,000 - 149,999	19	3.74	113,816	86,444	10,282	166	4,034	30,787	4,290	
150,000 - 159,999	20	4.00	116,203	92,145	10,411	609	3,208	30,740	1,595	
160,000 - 169,999	8	3.75	119,714	100,394	8,838	243	6,243	32,970	2,167	
170,000 - 179,999	8	3.75	139,899	104,985	12,526	424	6,136	25,654	3,098	
180,000 元以上	40	4.13	153,108	125,275	13,266	139	3,027	32,941	4,698	
4 月										
平 均	570	3.58	92,411	74,052	9,646	275	2,329	26,983	3,449	
0 - 39,999	69	2.70	51,772	44,966	6,940	131	1,301	19,001	810	
40,000 - 49,999	32	3.09	47,976	40,194	7,406	114	995	17,902	355	
50,000 - 59,999	51	3.00	59,010	49,147	8,169	358	1,648	20,268	776	
60,000 - 69,999	58	3.41	72,357	59,893	9,169	288	1,023	23,974	2,319	
70,000 - 74,999	29	3.90	78,058	63,163	9,725	182	2,427	20,671	704	
75,000 - 79,999	24	3.88	69,677	53,484	9,316	242	1,256	21,893	880	
80,000 - 84,999	21	3.76	81,149	65,514	10,249	401	2,530	22,132	1,301	
85,000 - 89,999	15	3.60	85,568	67,485	9,302	26	2,462	23,248	2,887	
90,000 - 94,999	13	3.77	86,767	68,549	9,519	461	1,776	20,310	960	
95,000 - 99,999	28	4.00	83,286	64,697	8,615	158	2,357	24,934	1,158	
100,000 - 104,999	20	3.60	90,997	72,977	9,041	422	3,638	22,508	1,859	
105,000 - 105,999	22	3.86	89,021	67,472	9,970	104	2,036	25,320	1,478	
110,000 - 119,999	36	4.06	110,261	84,773	10,258	357	2,724	23,854	3,188	
120,000 - 129,999	25	3.92	107,261	83,287	8,810	835	2,611	25,786	2,568	
130,000 - 139,999	24	4.08	114,120	86,644	15,623	499	3,406	28,135	1,257	
140,000 - 149,999	20	3.85	225,693	195,610	10,867	282	2,355	98,714	45,707	
150,000 - 159,999	18	3.78	110,329	82,495	10,100	358	3,171	30,947	1,628	
160,000 - 169,999	9	3.67	121,432	91,290	9,869	11	2,473	32,188	1,354	
170,000 - 179,999	9	3.89	133,892	103,329	19,820	356	6,669	26,253	5,819	
180,000 元以上	47	4.09	170,454	134,643	12,284	147	4,979	41,037	5,977	

Table 4 Average Family Expenditure Per Household by Current Receipts Size in Taipei (Cont.2)

2011

Unit : N.T.\$

							Current Receipts Size
醫療保健 Medical & Health Care	交通類 Transport	通訊 Communication	休閒與 文化 Recreation & Culture	教育 Education	餐廳及 旅館 Restaurants & Hotels	雜項 支出 Miscellaneous Consumption	
Mar.							
3,866	4,146	2,850	3,916	5,501	6,945	5,931	Average
3,159	1,721	1,759	2,270	2,995	4,628	1,994	0 - 39,999
2,890	2,166	1,945	2,341	1,597	4,428	1,873	40,000 - 49,999
1,694	1,894	2,271	2,756	4,591	3,985	2,627	50,000 - 59,999
4,220	4,687	2,440	3,660	4,254	6,972	3,118	60,000 - 69,999
2,896	2,909	2,728	2,142	3,387	4,646	2,141	70,000 - 74,999
1,151	2,573	2,640	1,793	8,696	4,738	4,999	75,000 - 79,999
4,856	4,313	2,946	1,966	5,473	7,042	5,657	80,000 - 84,999
5,705	3,524	2,970	2,304	5,377	6,612	11,155	85,000 - 89,999
2,524	3,496	3,287	3,327	7,685	5,685	7,372	90,000 - 94,999
1,615	3,739	2,899	2,899	11,220	7,739	6,002	95,000 - 99,999
1,771	3,171	2,997	2,705	3,621	8,645	3,502	100,000 -104,999
2,704	5,367	2,983	2,837	3,889	7,092	5,858	105,000 -105,999
5,122	6,344	2,945	8,081	6,926	8,183	7,655	110,000 -119,999
1,988	4,002	3,737	2,908	8,232	8,025	5,554	120,000 -129,999
3,133	4,658	3,762	6,266	5,490	9,015	16,396	130,000 -139,999
3,133	5,232	2,918	6,504	7,521	8,298	3,279	140,000 -149,999
10,030	6,998	4,547	6,841	3,410	8,369	5,387	150,000 -159,999
9,396	4,559	3,845	10,932	2,851	11,071	7,280	160,000 -169,999
2,903	7,515	3,665	6,907	17,670	11,155	7,335	170,000 -179,999
9,941	9,552	3,972	7,417	7,018	12,294	21,012	180,000 & over
Apr.							
3,446	5,286	2,870	4,366	2,149	7,377	5,874	Average
3,945	1,609	1,827	2,975	591	3,553	2,283	0 - 39,999
941	2,081	2,267	1,470	729	4,221	1,714	40,000 - 49,999
1,084	2,447	1,983	3,456	845	5,399	2,715	50,000 - 59,999
1,853	3,721	2,488	3,413	1,376	7,460	2,809	60,000 - 69,999
3,309	3,486	2,828	2,299	3,874	5,488	8,171	70,000 - 74,999
2,361	3,277	2,767	2,442	891	5,091	3,069	75,000 - 79,999
2,364	3,642	3,522	3,007	4,429	6,901	5,035	80,000 - 84,999
4,871	3,880	2,994	2,944	380	6,386	8,105	85,000 - 89,999
9,663	3,093	2,759	1,837	6,215	6,045	5,912	90,000 - 94,999
2,747	3,880	3,018	2,686	1,640	8,551	4,952	95,000 - 99,999
3,632	3,452	2,749	1,491	1,860	7,857	14,468	100,000 -104,999
1,882	4,874	2,642	3,652	1,559	9,662	4,294	105,000 -105,999
6,556	7,602	3,306	5,482	3,332	9,013	9,100	110,000 -119,999
2,479	5,360	3,362	5,618	4,015	9,692	12,151	120,000 -129,999
2,313	5,374	3,611	4,400	3,409	7,376	11,240	130,000 -139,999
2,284	8,402	4,072	5,284	2,995	11,482	3,167	140,000 -149,999
3,857	6,818	3,919	6,793	111	9,328	5,463	150,000 -159,999
6,993	3,684	2,955	8,359	4,122	12,139	7,144	160,000 -169,999
4,403	4,845	3,758	8,194	4,674	11,355	7,181	170,000 -179,999
7,157	20,241	4,026	12,767	3,486	11,795	10,748	180,000 & over

表4 臺北市平均每戶家庭支出 — 按所得總額分(續3)

中華民國100年

單位：新臺幣元

所得總額別	調查 戶數 Households under Survey (戶)	每戶平均 人口數 Average No. of Persons Per Household (人)	經常性 支出 Current Expenditures	消費 支出 Consumption Expenditures	食品及非	菸酒、	衣著鞋襪	住宅服務	家庭設備	
					酒精飲料 Food and Non-alcoholic Beverages	檳榔 Tobacco Alcoholic beverages & Betel Nut	服飾用品 Clothing & Other Per- sonal Effects	水電瓦斯 其他燃料 Housing, water, electricity, gas and other fuels	家務維護 Furnishings, Household equipment & Routine Household maintenance	
5 月										
平均	570	3.57	98,082	69,097	9,464	324	2,618	23,505	2,645	
0 - 39,999	67	2.73	51,904	44,128	6,873	167	1,388	17,861	1,605	
40,000 - 49,999	34	3.03	57,482	47,681	7,931	88	1,028	18,380	960	
50,000 - 59,999	55	3.11	64,482	52,296	8,238	303	1,464	20,498	1,187	
60,000 - 69,999	56	3.32	72,005	57,681	9,533	256	1,085	22,218	1,770	
70,000 - 74,999	34	4.00	77,997	63,580	10,075	181	4,040	20,986	645	
75,000 - 79,999	23	3.78	74,111	53,513	9,849	247	1,858	20,475	1,638	
80,000 - 84,999	21	3.71	85,049	62,516	10,551	355	2,279	22,063	2,450	
85,000 - 89,999	19	3.37	82,021	58,050	8,967	153	1,689	22,287	1,190	
90,000 - 94,999	11	4.00	121,560	102,077	9,702	390	2,428	50,685	9,258	
95,000 - 99,999	30	3.80	97,041	70,482	8,552	33	2,510	22,745	2,047	
100,000 - 104,999	19	3.79	97,000	62,184	8,898	524	4,104	21,903	797	
105,000 - 105,999	25	3.80	114,712	76,951	9,215	524	4,178	22,807	1,481	
110,000 - 119,999	31	4.06	116,949	71,644	10,698	327	2,106	22,505	1,354	
120,000 - 129,999	21	4.05	129,439	81,352	9,337	572	2,448	26,637	4,565	
130,000 - 139,999	24	4.42	136,294	95,408	12,058	520	1,712	24,891	3,489	
140,000 - 149,999	24	3.83	147,156	93,299	10,444	153	3,634	27,540	7,005	
150,000 - 159,999	20	3.45	144,222	94,853	8,834	626	4,805	29,738	8,250	
160,000 - 169,999	6	4.33	140,451	85,841	13,475	60	4,985	37,163	1,499	
170,000 - 179,999	8	3.75	141,299	84,458	11,435	462	6,394	28,916	1,791	
180,000 元以上	42	4.05	195,994	119,144	12,784	806	6,100	31,968	6,573	
6 月										
平均	570	3.57	80,558	66,947	9,477	301	2,319	23,835	1,977	
0 - 39,999	71	2.77	50,807	45,693	6,888	145	1,668	18,939	1,669	
40,000 - 49,999	33	2.88	48,789	43,341	7,691	44	1,211	19,546	813	
50,000 - 59,999	49	3.04	54,675	48,616	8,741	228	1,487	21,707	1,112	
60,000 - 69,999	64	3.39	67,206	58,539	9,644	323	1,507	23,765	1,581	
70,000 - 74,999	21	3.90	65,214	56,549	10,490	223	2,866	21,160	737	
75,000 - 79,999	24	4.21	73,436	62,054	9,873	294	1,472	22,478	2,117	
80,000 - 84,999	20	3.60	70,624	59,808	9,113	297	1,243	23,977	683	
85,000 - 89,999	23	3.43	78,389	63,099	8,010	124	3,631	21,522	2,258	
90,000 - 94,999	15	3.87	74,693	61,810	9,432	269	2,069	20,843	483	
95,000 - 99,999	29	3.86	79,054	68,071	9,594	176	2,662	25,510	3,255	
100,000 - 104,999	27	3.70	77,735	62,762	8,301	204	1,440	23,322	2,193	
105,000 - 105,999	19	3.74	87,888	72,451	9,863	99	1,652	24,451	2,271	
110,000 - 119,999	34	4.03	95,301	79,225	10,680	291	2,712	23,940	1,888	
120,000 - 129,999	26	4.08	97,929	79,109	10,237	245	3,566	26,332	1,529	
130,000 - 139,999	23	4.30	106,780	86,389	11,459	582	2,184	25,541	1,078	
140,000 - 149,999	19	3.68	106,078	83,872	9,379	11	2,443	27,754	1,514	
150,000 - 159,999	18	3.83	109,132	89,887	8,247	1,942	4,402	29,972	4,453	
160,000 - 169,999	10	3.70	142,180	119,081	11,803	716	4,024	35,054	4,793	
170,000 - 179,999	7	4.00	121,430	94,142	12,967	519	8,206	26,057	2,128	
180,000 元以上	38	4.13	149,930	112,139	13,952	407	4,039	32,132	4,993	

Table 4 Average Family Expenditure Per Household by Current Receipts Size in Taipei (Cont.3)

2011

Unit : N.T.\$

							Current Receipts Size
醫療保健 Medical & Health Care	交通類 Transport	通訊 Communication	休閒與 文 化 Recreation & Culture	教 育 Education	餐廳及 旅 館 Restaurants & Hotels	雜 項 支 出 Miscellaneous Consumption	
May							
3,339	4,730	2,780	4,669	1,667	7,868	5,488	Average
4,200	1,341	1,878	1,449	754	4,128	2,483	0 - 39,999
1,428	1,917	2,421	5,687	285	5,011	2,545	40,000 - 49,999
1,575	2,724	2,210	4,971	966	5,677	2,483	50,000 - 59,999
4,263	3,039	2,470	3,627	399	6,690	2,331	60,000 - 69,999
3,692	3,084	2,663	5,781	934	7,499	4,000	70,000 - 74,999
2,105	2,713	2,395	1,748	1,706	5,638	3,140	75,000 - 79,999
2,649	2,984	3,424	3,230	505	7,003	5,024	80,000 - 84,999
3,523	3,832	2,830	2,306	1,489	5,652	4,130	85,000 - 89,999
1,611	7,143	2,691	1,268	918	10,607	5,375	90,000 - 94,999
1,941	2,689	2,823	3,390	3,567	9,422	10,764	95,000 - 99,999
969	4,533	3,047	1,833	1,263	10,025	4,289	100,000 -104,999
2,547	4,133	3,017	10,697	1,664	7,207	9,480	105,000 -105,999
5,080	6,136	2,951	4,204	2,704	8,848	4,730	110,000 -119,999
1,550	4,349	3,319	5,338	3,647	8,970	10,621	120,000 -129,999
1,713	25,493	4,372	3,493	799	9,412	7,457	130,000 -139,999
6,670	6,547	3,346	6,344	846	10,791	9,980	140,000 -149,999
3,614	7,885	3,519	7,457	1,000	10,961	8,164	150,000 -159,999
7,847	5,089	2,417	2,152	2,167	7,765	1,223	160,000 -169,999
1,036	6,011	3,208	5,734	2,775	9,424	7,275	170,000 -179,999
6,543	6,739	3,344	10,516	6,358	15,548	11,867	180,000 & over
June							
4,199	4,551	2,846	4,088	2,389	7,167	3,798	Average
2,686	2,207	1,827	2,132	1,560	4,487	1,486	0 - 39,999
2,287	1,936	2,372	1,231	1,165	4,125	922	40,000 - 49,999
1,000	2,312	2,266	1,352	350	4,420	3,643	50,000 - 59,999
3,688	3,666	2,511	2,074	1,547	5,910	2,323	60,000 - 69,999
1,735	3,270	2,841	2,385	1,411	6,182	3,248	70,000 - 74,999
5,988	3,512	2,472	2,880	1,582	4,640	4,746	75,000 - 79,999
2,140	5,487	2,441	2,459	1,360	6,865	3,743	80,000 - 84,999
4,673	3,507	4,055	3,187	2,624	5,572	3,936	85,000 - 89,999
2,036	6,293	3,160	2,447	1,812	9,772	3,196	90,000 - 94,999
4,397	1,968	3,395	3,658	3,289	6,798	3,369	95,000 - 99,999
1,934	3,850	2,605	3,159	2,774	8,798	4,183	100,000 -104,999
7,773	6,497	3,039	3,932	1,059	7,898	3,916	105,000 -105,999
5,472	8,003	3,100	4,074	5,585	8,371	5,109	110,000 -119,999
4,832	5,261	3,469	5,587	4,035	8,004	6,012	120,000 -129,999
6,214	8,674	4,282	5,647	2,106	9,309	9,313	130,000 -139,999
8,998	8,709	3,282	6,109	2,105	8,833	4,734	140,000 -149,999
4,239	6,223	3,654	9,842	1,024	10,751	5,138	150,000 -159,999
15,402	7,748	3,165	19,163	1,138	11,279	4,797	160,000 -169,999
3,372	4,755	3,195	7,012	9,200	9,847	6,885	170,000 -179,999
7,225	8,065	3,457	11,768	6,471	14,412	5,217	180,000 & over

表4 臺北市平均每戶家庭支出 — 按所得總額分(續4)

中華民國100年

單位：新臺幣元

所得總額別	調查 戶數 Households under Survey (戶)	每戶平均 人口數 Average No. of Persons Per Household (人)	經常性 支出 Current Expenditures	消 費						
				消 費 支出 Consumption Expenditures	食品及非 酒精飲料 Food and Non-alcoholic Beverages	菸酒、 檳榔 Alcoholic beverages & Betel Nut	衣著鞋襪 服飾用品 Clothing & Other Per- sonal Effects	住宅服務 水電瓦斯 其他燃料 Housing, water, electricity, gas and other fuels	家庭設備 家務維護 Furnishings, Household equipment & Routine Household maintenance	
7 月										
平 均	570	3.56	86,465	69,926	9,918	289	2,683	23,618	2,115	
0 - 39,999	64	2.73	53,507	46,070	6,730	267	1,363	18,535	1,596	
40,000 - 49,999	36	2.83	57,430	49,844	7,409	87	1,282	17,654	1,611	
50,000 - 59,999	48	3.04	59,327	51,719	9,116	299	1,846	20,931	1,611	
60,000 - 69,999	54	3.30	72,229	57,211	10,724	330	2,162	22,676	2,088	
70,000 - 74,999	23	3.87	74,455	61,569	10,330	205	2,033	19,887	969	
75,000 - 79,999	27	3.85	73,886	61,189	9,587	241	2,013	22,219	1,445	
80,000 - 84,999	23	3.83	76,745	62,109	9,897	295	2,421	22,197	1,820	
85,000 - 89,999	18	3.39	81,952	63,649	9,597	302	3,798	20,705	1,530	
90,000 - 94,999	18	3.67	85,711	70,129	10,550	155	1,320	22,236	1,057	
95,000 - 99,999	30	3.90	77,129	61,359	9,074	83	3,185	23,332	2,063	
100,000 - 104,999	27	4.04	88,152	69,844	9,772	251	2,653	21,643	475	
105,000 - 105,999	20	3.45	84,057	63,974	9,314	81	1,821	25,002	1,129	
110,000 - 119,999	36	4.08	96,017	76,181	10,586	157	2,205	24,377	3,004	
120,000 - 129,999	22	3.95	104,608	80,193	10,904	743	2,935	24,918	2,495	
130,000 - 139,999	26	4.12	99,398	78,529	11,969	765	2,751	25,967	2,159	
140,000 - 149,999	19	3.89	140,458	112,123	11,799	410	4,827	34,458	7,987	
150,000 - 159,999	18	3.89	112,304	86,284	10,802	349	2,863	32,253	2,389	
160,000 - 169,999	14	3.57	146,829	120,424	9,581	238	3,626	37,566	1,329	
170,000 - 179,999	8	4.25	172,991	144,301	13,046	849	10,157	28,458	1,568	
180,000 元以上	39	4.03	146,350	116,924	13,861	230	6,345	30,670	4,180	
8 月										
平 均	570	3.56	91,167	78,667	9,989	338	2,565	24,398	2,281	
0 - 39,999	67	2.81	60,002	55,224	7,202	252	1,400	19,132	1,683	
40,000 - 49,999	31	2.71	64,523	59,047	7,550	143	1,005	19,431	1,159	
50,000 - 59,999	49	2.84	58,599	52,811	8,418	289	2,541	20,925	971	
60,000 - 69,999	61	3.33	75,856	68,481	9,202	451	1,760	23,196	3,059	
70,000 - 74,999	24	3.75	65,699	58,268	10,059	50	2,808	22,333	895	
75,000 - 79,999	28	3.89	88,459	78,952	10,175	283	1,201	25,230	3,386	
80,000 - 84,999	22	3.64	80,046	70,164	10,134	560	2,985	23,585	581	
85,000 - 89,999	17	3.65	94,433	80,558	9,183	13	3,971	23,161	3,252	
90,000 - 94,999	12	3.83	80,761	65,305	9,992	213	2,026	21,983	356	
95,000 - 99,999	31	4.00	80,904	68,742	9,923	77	1,745	24,141	1,159	
100,000 - 104,999	21	3.71	99,672	85,674	9,998	309	2,849	23,457	1,279	
105,000 - 105,999	24	3.75	96,909	82,225	12,733	686	2,518	28,273	3,550	
110,000 - 119,999	38	4.18	103,826	88,410	9,517	172	3,411	23,895	3,015	
120,000 - 129,999	26	4.12	131,962	113,549	10,777	597	2,756	26,335	1,411	
130,000 - 139,999	20	4.05	116,702	97,912	13,171	901	2,789	30,407	1,899	
140,000 - 149,999	19	3.79	119,100	97,784	10,910	198	3,279	27,042	1,660	
150,000 - 159,999	18	3.83	119,390	98,117	11,274	775	2,859	33,314	5,717	
160,000 - 169,999	13	3.85	114,857	95,053	14,587	236	3,882	32,716	2,445	
170,000 - 179,999	11	3.55	141,887	116,577	13,531	912	6,101	28,220	2,841	
180,000 元以上	38	4.16	156,685	129,554	13,190	242	4,843	31,415	5,097	

Table 4 Average Family Expenditure Per Household by Current Receipts Size in Taipei (Cont.4)

2011

Unit : N.T.\$

							Current Receipts Size
醫療保健 Medical & Health Care	交通類 Transport	通訊 Communication	休閒與 文化 Recreation & Culture	教育 Education	餐廳及 旅館 Restaurants & Hotels	雜項 支出 Miscellaneous Consumption	
July							
3,355	5,416	2,936	5,299	2,707	8,317	3,275	Average
4,160	3,031	1,773	1,478	1,327	4,263	1,548	0 - 39,999
1,978	5,752	2,604	1,707	800	7,244	1,717	40,000 - 49,999
1,603	3,336	2,105	2,415	807	5,285	2,364	50,000 - 59,999
1,420	3,327	2,434	2,455	919	6,751	1,926	60,000 - 69,999
2,438	4,596	3,184	6,561	2,392	6,669	2,305	70,000 - 74,999
4,244	3,276	2,431	3,438	2,928	7,178	2,188	75,000 - 79,999
4,290	3,563	2,879	4,234	1,459	6,572	2,483	80,000 - 84,999
3,729	3,873	2,791	3,039	4,461	5,581	4,242	85,000 - 89,999
2,174	7,777	2,925	8,255	5,383	5,876	2,422	90,000 - 94,999
899	2,882	2,733	4,084	1,691	8,971	2,363	95,000 - 99,999
4,426	4,997	4,031	8,126	2,250	8,870	2,351	100,000 -104,999
1,566	4,775	2,624	3,061	111	8,226	6,264	105,000 -105,999
3,940	8,243	3,017	3,896	3,236	10,477	3,044	110,000 -119,999
4,736	5,783	4,012	4,440	3,292	10,450	5,487	120,000 -129,999
2,037	4,504	4,824	5,749	1,391	9,995	6,419	130,000 -139,999
8,246	8,064	3,923	10,511	5,121	12,005	4,772	140,000 -149,999
6,704	7,439	3,821	4,858	734	8,458	5,615	150,000 -159,999
8,718	8,346	3,210	17,089	600	19,460	10,662	160,000 -169,999
3,379	12,405	3,242	9,749	45,423	13,856	2,170	170,000 -179,999
3,651	12,805	3,740	17,352	4,481	14,886	4,724	180,000 & over
Aug.							
4,569	5,229	2,980	5,612	8,166	8,524	4,015	Average
5,819	1,825	1,905	3,276	6,124	5,134	1,471	0 - 39,999
1,548	1,774	2,414	2,934	6,009	5,540	9,540	40,000 - 49,999
1,596	2,195	1,960	2,520	4,398	5,565	1,432	50,000 - 59,999
2,413	3,244	2,560	3,171	10,147	7,298	1,981	60,000 - 69,999
3,978	3,244	2,789	1,980	808	6,301	3,022	70,000 - 74,999
9,061	3,337	3,151	3,876	10,461	7,475	1,317	75,000 - 79,999
3,363	3,360	3,015	4,894	6,752	8,217	2,718	80,000 - 84,999
4,413	2,254	3,695	15,224	6,489	6,157	2,747	85,000 - 89,999
4,934	4,132	2,614	1,571	8,215	7,775	1,494	90,000 - 94,999
1,968	3,626	3,131	4,255	7,074	8,844	2,799	95,000 - 99,999
7,637	3,668	3,245	15,271	4,958	8,808	4,195	100,000 -104,999
5,163	4,408	3,904	6,241	1,421	8,378	4,952	105,000 -105,999
10,713	5,284	3,275	4,915	10,750	10,156	3,307	110,000 -119,999
4,942	30,367	3,836	7,029	9,748	9,340	6,412	120,000 -129,999
1,733	5,318	4,619	4,403	17,755	10,598	4,319	130,000 -139,999
5,957	13,305	3,646	7,961	9,265	12,218	2,342	140,000 -149,999
2,874	5,125	3,847	5,681	12,194	9,595	4,863	150,000 -159,999
4,870	3,158	3,717	3,685	11,098	12,131	2,530	160,000 -169,999
7,975	5,080	3,008	13,515	14,946	14,315	6,132	170,000 -179,999
4,013	8,712	3,502	13,687	12,500	17,503	14,850	180,000 & over

表4 臺北市平均每戶家庭支出 — 按所得總額分(續5)

中華民國100年

單位：新臺幣元

所得總額別	調查 戶數 Households under Survey (戶)	每戶平均 人口數 Average No. of Persons Per Household (人)	經常性 支出 Current Expenditures	消費 支出 Consumption Expenditures	食品及非	菸酒、	衣著鞋襪	住宅服務	家庭設備	
					酒精飲料 Food and Non-alcoholic Beverages	檳榔 Tobacco Alcoholic beverages & Betel Nut	服飾用品 Clothing & Other Per- sonal Effects	水電瓦斯 其他燃料 Housing, water, electricity, gas and other fuels	家務維護 Furnishings, Household equipment & Routine Household maintenance	
9 月										
平 均	570	3.56	90,260	77,027	9,698	310	2,195	24,462	1,673	
0 - 39,999	58	2.62	63,712	58,725	6,677	249	929	24,245	453	
40,000 - 49,999	35	2.91	57,096	51,533	7,610	67	1,056	17,500	2,146	
50,000 - 59,999	50	3.02	64,841	57,944	8,574	303	1,230	21,471	1,219	
60,000 - 69,999	64	3.36	74,171	66,015	9,253	253	1,803	22,187	1,051	
70,000 - 74,999	29	3.66	78,457	69,464	9,567	30	3,118	21,976	1,550	
75,000 - 79,999	23	3.78	74,561	64,499	9,058	291	1,468	23,161	1,930	
80,000 - 84,999	21	3.71	93,881	82,233	8,286	645	1,866	22,022	965	
85,000 - 89,999	21	3.67	95,890	80,133	8,784	42	1,983	27,159	1,599	
90,000 - 94,999	20	3.70	86,643	74,935	10,081	277	1,633	21,563	2,683	
95,000 - 99,999	20	4.00	82,385	71,219	9,111	248	1,640	24,035	1,321	
100,000 - 104,999	24	4.00	91,319	76,590	10,286	172	2,305	22,627	592	
105,000 - 105,999	18	3.44	89,014	73,337	11,075	240	2,989	25,350	2,471	
110,000 - 119,999	38	4.05	101,194	82,780	9,795	367	1,762	24,878	1,016	
120,000 - 129,999	28	4.11	101,901	84,077	10,301	1,065	2,385	24,510	1,830	
130,000 - 139,999	21	4.19	117,784	94,643	11,687	848	3,324	28,613	1,758	
140,000 - 149,999	17	3.82	127,725	108,668	11,986	463	2,395	26,999	1,045	
150,000 - 159,999	16	4.13	129,622	106,708	12,901	219	2,351	35,336	4,799	
160,000 - 169,999	12	3.67	107,907	88,031	12,766	232	2,956	28,332	1,376	
170,000 - 179,999	10	3.60	163,952	139,021	16,087	221	8,227	28,886	8,577	
180,000 元以上	45	4.00	139,206	113,244	12,189	220	4,538	31,803	2,637	
10 月										
平 均	570	3.55	84,327	70,387	9,768	346	2,587	24,429	1,922	
0 - 39,999	68	2.81	54,292	48,440	7,534	195	1,270	19,065	473	
40,000 - 49,999	37	2.65	53,781	45,339	7,998	66	1,609	18,816	1,666	
50,000 - 59,999	47	3.15	57,694	49,599	8,910	297	1,000	20,846	697	
60,000 - 69,999	65	3.26	66,430	57,747	9,142	477	2,483	23,623	1,110	
70,000 - 74,999	24	3.88	72,682	64,507	9,802	140	3,805	23,288	1,233	
75,000 - 79,999	28	3.71	74,050	64,660	9,589	268	1,159	23,573	2,312	
80,000 - 84,999	13	3.92	70,759	59,109	8,205	298	2,166	22,462	246	
85,000 - 89,999	26	3.58	84,331	72,003	9,530	192	3,451	21,911	5,817	
90,000 - 94,999	17	3.59	107,594	94,967	10,816	36	1,408	22,244	2,143	
95,000 - 99,999	25	4.20	104,697	92,843	9,641	433	2,379	24,352	864	
100,000 - 104,999	23	3.91	76,862	62,366	10,669	69	3,424	23,496	954	
105,000 - 105,999	17	3.53	79,671	63,821	10,671	353	2,515	28,104	1,584	
110,000 - 119,999	38	4.03	87,267	71,000	9,557	88	2,537	25,711	1,418	
120,000 - 129,999	26	4.31	98,289	79,446	10,580	300	2,256	25,028	1,724	
130,000 - 139,999	28	3.64	117,227	95,560	11,273	1,613	2,717	32,305	4,300	
140,000 - 149,999	16	3.88	105,283	84,444	11,223	579	4,122	28,908	795	
150,000 - 159,999	18	3.89	107,785	85,355	11,140	289	2,342	35,840	2,697	
160,000 - 169,999	12	3.92	117,531	93,650	11,800	354	3,523	31,853	2,616	
170,000 - 179,999	7	3.86	103,406	79,823	13,248	410	4,953	24,189	2,803	
180,000 元以上	35	4.09	169,799	131,468	13,382	572	7,362	32,550	5,990	

Table 4 Average Family Expenditure Per Household by Current Receipts Size in Taipei (Cont.5)

2011

Unit : N.T.\$

							Current Receipts Size
醫療保健 Medical & Health Care	交通類 Transport	通訊 Communication	休閒與 文化 Recreation & Culture	教育 Education	餐廳及 旅館 Restaurants & Hotels	雜項 支出 Miscellaneous Consumption	
Sept.							
3,350	4,234	2,953	5,894	11,266	7,843	3,148	Average
3,748	1,499	1,733	7,976	5,141	4,398	1,677	0 - 39,999
1,847	2,601	2,312	2,227	6,844	5,755	1,569	40,000 - 49,999
2,026	2,229	2,275	3,692	9,095	4,325	1,507	50,000 - 59,999
2,766	3,449	2,483	4,201	9,583	7,372	1,615	60,000 - 69,999
2,089	3,232	2,585	3,329	13,728	6,388	1,870	70,000 - 74,999
2,739	3,113	2,501	2,048	10,324	6,362	1,504	75,000 - 79,999
4,358	7,151	3,672	6,164	17,604	7,138	2,362	80,000 - 84,999
2,144	4,767	3,388	3,554	17,135	6,650	2,929	85,000 - 89,999
7,867	3,704	2,675	7,243	6,332	8,328	2,549	90,000 - 94,999
1,503	2,333	3,782	2,761	13,666	8,784	2,036	95,000 - 99,999
2,752	3,126	4,883	3,511	12,956	8,961	4,419	100,000 -104,999
1,641	4,641	2,579	4,246	9,943	6,514	1,649	105,000 -105,999
2,820	4,760	3,082	4,835	17,723	9,680	2,061	110,000 -119,999
2,903	5,626	4,134	5,711	11,767	10,437	3,409	120,000 -129,999
4,987	4,926	4,263	5,069	15,318	9,039	4,811	130,000 -139,999
10,395	7,958	2,924	12,715	7,826	10,483	13,479	140,000 -149,999
1,167	6,449	4,152	18,263	10,734	7,377	2,959	150,000 -159,999
2,606	6,084	3,482	5,016	8,550	12,709	3,923	160,000 -169,999
5,913	9,250	3,278	21,438	19,355	9,677	8,114	170,000 -179,999
5,049	8,055	3,167	9,426	14,117	14,114	7,929	180,000 & over
Oct.							
4,067	5,871	3,122	4,146	2,044	8,411	3,676	Average
4,001	1,856	1,886	2,705	2,523	5,294	1,638	0 - 39,999
1,574	2,961	2,094	1,128	262	5,154	2,010	40,000 - 49,999
857	2,891	2,244	2,251	1,590	6,386	1,628	50,000 - 59,999
2,443	4,134	2,668	2,555	652	6,865	1,596	60,000 - 69,999
3,532	3,473	4,650	2,011	2,126	6,452	3,996	70,000 - 74,999
1,577	2,901	2,763	8,607	2,305	7,349	2,256	75,000 - 79,999
3,719	3,073	4,748	4,464	1,258	7,145	1,324	80,000 - 84,999
8,523	4,695	3,347	3,239	1,402	6,207	3,689	85,000 - 89,999
16,337	5,912	3,116	4,769	829	8,026	19,331	90,000 - 94,999
1,393	31,468	3,445	3,029	3,322	10,450	2,066	95,000 - 99,999
1,757	3,383	3,188	1,666	2,556	8,651	2,552	100,000 -104,999
995	3,824	2,842	5,521	615	4,838	1,960	105,000 -105,999
4,296	5,301	2,923	3,812	2,249	9,053	4,054	110,000 -119,999
5,700	6,811	4,227	4,206	4,602	10,990	3,021	120,000 -129,999
6,583	7,079	4,044	8,365	1,875	11,798	3,608	130,000 -139,999
2,484	7,938	3,597	2,574	5,446	13,555	3,224	140,000 -149,999
3,245	6,499	5,150	4,979	1,619	9,069	2,486	150,000 -159,999
4,388	5,796	4,967	9,909	2,525	13,041	2,879	160,000 -169,999
2,464	3,298	3,618	3,279	4,784	12,626	4,151	170,000 -179,999
10,179	12,463	3,630	10,967	2,683	17,662	14,030	180,000 & over

表4 臺北市平均每戶家庭支出 — 按所得總額分(續6完)

中華民國100年

單位：新臺幣元

所得總額別	調查 戶數 Households under Survey (戶)	每戶平均 人口數 Average No. of Persons Per Household (人)	經常性 支出 Current Expenditures	消 費						
				消 費 支出 Consumption Expenditures	食品及非 酒精飲料 Food and Non-alcoholic Beverages	菸酒、 檳榔 Alcoholic beverages & Betel Nut	衣著鞋襪 服飾用品 Clothing & Other Per- sonal Effects	住宅服務 水電瓦斯 其他燃料 Housing, water, electricity, gas and other fuels	家庭設備 家務維護 Furnishings, Household equipment & Routine Household maintenance	
11 月										
平 均	570	3.54	82,376	64,982	9,843	278	2,732	23,017	2,045	
0 - 39,999	64	2.70	54,603	47,147	7,681	147	1,574	18,804	2,733	
40,000 - 49,999	37	2.86	52,219	43,988	7,327	146	1,299	17,096	856	
50,000 - 59,999	50	3.08	58,693	49,451	8,670	351	1,804	20,886	666	
60,000 - 69,999	65	3.31	68,296	55,478	9,735	345	1,811	21,931	2,551	
70,000 - 74,999	24	3.75	73,440	60,200	10,558	192	1,993	23,076	1,947	
75,000 - 79,999	24	3.92	74,310	60,909	10,218	316	2,625	21,275	1,981	
80,000 - 84,999	20	3.55	75,028	58,593	9,380	243	2,210	21,937	918	
85,000 - 89,999	20	3.40	74,065	57,650	9,182	122	4,824	18,440	2,131	
90,000 - 94,999	19	3.84	86,054	69,990	11,268	255	4,979	22,432	2,681	
95,000 - 99,999	23	3.83	74,116	57,359	8,625	89	3,097	22,044	1,088	
100,000 - 104,999	25	3.92	81,371	62,541	9,629	165	3,073	22,848	1,121	
105,000 - 105,999	21	3.62	116,686	94,972	9,819	192	2,161	23,317	1,279	
110,000 - 119,999	39	4.03	91,067	67,783	9,869	227	2,405	25,919	1,740	
120,000 - 129,999	27	4.22	95,382	70,995	10,980	242	3,853	24,494	1,248	
130,000 - 139,999	22	3.82	102,741	74,920	11,970	580	3,988	26,943	1,410	
140,000 - 149,999	13	4.00	110,157	80,786	11,134	50	2,354	28,376	2,264	
150,000 - 159,999	23	3.91	112,898	84,403	10,407	560	5,358	30,179	1,680	
160,000 - 169,999	15	3.80	110,353	87,200	11,763	584	2,738	26,373	1,025	
170,000 - 179,999	6	3.83	127,695	96,018	15,394	1,146	2,768	25,319	8,988	
180,000 元以上	33	4.15	150,434	114,958	13,786	361	4,963	32,496	6,187	
12 月										
平 均	570	3.54	84,385	70,605	10,692	353	3,493	23,859	2,088	
0 - 39,999	65	2.69	53,912	49,454	7,530	229	1,944	19,852	428	
40,000 - 49,999	40	2.98	52,464	47,008	9,283	99	2,204	18,409	1,648	
50,000 - 59,999	46	2.87	55,495	48,233	8,891	321	2,747	20,524	1,526	
60,000 - 69,999	65	3.35	69,614	61,338	10,178	524	2,444	23,734	1,680	
70,000 - 74,999	23	3.96	76,405	67,059	10,438	160	4,601	24,730	1,165	
75,000 - 79,999	21	3.67	66,952	54,351	10,438	171	2,128	22,141	1,608	
80,000 - 84,999	22	3.91	75,677	64,143	10,630	478	3,344	20,951	3,591	
85,000 - 89,999	20	3.40	77,692	64,068	10,595	487	3,085	21,410	1,411	
90,000 - 94,999	20	4.20	72,103	61,267	11,817	85	3,535	20,754	1,245	
95,000 - 99,999	24	3.92	81,592	68,846	10,250	132	3,995	24,624	1,335	
100,000 - 104,999	30	3.70	83,703	66,825	10,217	337	3,226	23,370	616	
105,000 - 105,999	17	3.53	82,243	67,608	11,805	66	4,201	25,106	1,803	
110,000 - 119,999	38	4.05	95,255	78,855	11,661	253	3,288	25,648	2,129	
120,000 - 129,999	23	4.17	106,862	86,259	12,016	287	4,223	29,603	6,118	
130,000 - 139,999	18	3.83	107,505	84,180	12,699	702	3,547	25,347	2,329	
140,000 - 149,999	18	3.89	115,497	96,310	12,537	318	7,367	27,701	2,955	
150,000 - 159,999	21	3.71	115,250	88,371	10,141	599	3,768	31,537	2,097	
160,000 - 169,999	14	4.00	137,525	114,497	14,375	303	5,411	29,360	3,359	
170,000 - 179,999	7	3.71	133,003	112,400	16,596	730	9,301	27,402	15,107	
180,000 元以上	38	4.05	167,348	133,193	14,852	878	6,107	30,357	3,414	

Table 4 Average Family Expenditure Per Household by Current Receipts Size in Taipei (Cont. 6 End)

2011

Unit : N.T.\$

							Current Receipts Size
醫療保健 Medical & Health Care	交通類 Transport	通訊 Communication	休閒與 文化 Recreation & Culture	教育 Education	餐廳及 旅館 Restaurants & Hotels	雜項 支出 Miscellaneous Consumption	
Nov.							
2,887	5,581	2,939	3,414	1,394	7,945	2,906	Average
3,670	2,421	1,779	1,493	630	4,476	1,741	0 - 39,999
2,949	2,232	2,437	971	1,234	6,432	1,009	40,000 - 49,999
1,532	2,578	2,227	2,742	791	5,461	1,744	50,000 - 59,999
1,481	3,314	2,567	2,473	399	6,817	2,055	60,000 - 69,999
2,205	5,387	2,566	2,342	1,105	6,396	2,433	70,000 - 74,999
3,877	3,131	2,838	3,132	1,563	7,399	2,555	75,000 - 79,999
2,227	5,886	3,007	1,476	1,160	6,950	3,199	80,000 - 84,999
2,076	4,148	3,154	2,073	1,055	7,680	2,765	85,000 - 89,999
4,417	3,934	2,735	1,968	1,961	8,759	4,599	90,000 - 94,999
2,075	3,605	3,135	1,677	1,338	8,133	2,454	95,000 - 99,999
2,794	4,215	3,405	2,310	1,090	9,899	1,992	100,000 -104,999
1,578	39,797	2,842	3,449	601	7,007	2,931	105,000 -105,999
3,533	4,737	3,234	1,771	1,379	8,898	4,070	110,000 -119,999
692	5,111	3,615	3,912	4,656	9,378	2,814	120,000 -129,999
3,388	6,016	3,776	3,203	2,251	8,724	2,671	130,000 -139,999
3,519	6,435	3,485	5,631	4,556	9,075	3,908	140,000 -149,999
3,449	4,932	4,929	8,215	1,352	9,885	3,458	150,000 -159,999
5,879	5,815	3,991	8,424	1,367	15,454	3,788	160,000 -169,999
8,577	6,903	4,648	3,583	2,000	14,749	1,945	170,000 -179,999
5,045	9,530	3,576	13,729	2,274	13,901	9,110	180,000 & over
Dec.							
4,335	4,408	2,986	3,953	1,847	8,936	3,655	Average
4,261	1,818	1,808	1,608	445	4,698	4,832	0 - 39,999
1,915	2,437	2,153	980	830	5,482	1,570	40,000 - 49,999
1,231	1,725	2,235	1,576	376	5,766	1,316	50,000 - 59,999
3,248	3,463	2,656	2,484	1,832	7,371	1,724	60,000 - 69,999
3,106	4,011	3,419	3,400	1,514	7,127	3,387	70,000 - 74,999
3,959	2,038	3,442	1,166	1,614	4,556	1,090	75,000 - 79,999
3,076	3,087	2,864	1,648	3,727	8,183	2,565	80,000 - 84,999
3,182	3,182	3,300	3,553	665	7,878	5,321	85,000 - 89,999
1,689	3,459	3,264	3,751	3,463	6,099	2,108	90,000 - 94,999
1,816	2,873	3,078	7,893	1,148	9,048	2,655	95,000 - 99,999
2,064	4,261	3,179	3,560	2,500	9,731	3,764	100,000 -104,999
4,082	5,658	2,718	2,448	706	7,568	1,448	105,000 -105,999
4,412	5,546	3,094	3,640	5,747	9,344	4,092	110,000 -119,999
4,604	6,189	3,429	3,172	2,785	9,921	3,913	120,000 -129,999
8,739	5,379	5,047	5,219	1,418	9,869	3,884	130,000 -139,999
13,604	7,399	3,831	4,119	1,972	12,178	2,330	140,000 -149,999
6,144	9,090	3,714	3,501	3,867	11,010	2,902	150,000 -159,999
3,881	8,773	4,035	24,744	771	12,315	7,170	160,000 -169,999
10,757	3,561	3,291	10,118	—	13,651	1,887	170,000 -179,999
11,074	11,633	3,902	10,072	1,872	26,007	13,023	180,000 & over

表5 臺北市平均每戶家庭支出 — 按行政區域分

中華民國100年

單位：新臺幣元

行政區別	調查戶數 Households under Survey (戶)①	每戶平均人口數 Average No. of Persons Per Household (人)	經常性支出 Current Expenditures	消費支出						
				食品及非酒精飲料 Food and Non-alcoholic Beverages	菸酒、檳榔 Tobacco & Betel Nut	衣著鞋襪服飾用品 Clothing & Other Personal Effects	住宅服務水電瓦斯其他燃料 Housing, water, electricity, gas and other fuels	家庭設備家務維護 Furnishings, Household equipment & Routine Household maintenance		
全年月平均金額										
平均	6,840	3.56	89,608	72,562	10,032	318	2,776	24,132	2,295	
松山區	540	3.08	90,016	71,667	10,720	457	1,974	23,599	1,979	
信義區	600	3.46	77,534	63,975	9,607	251	2,326	22,541	1,862	
大安區	828	3.64	105,080	82,757	10,464	377	3,014	29,086	3,416	
中山區	636	3.35	96,528	77,847	9,734	310	3,817	25,867	3,498	
中正區	432	3.85	95,369	79,045	11,560	555	3,135	24,210	2,888	
大同區	324	3.07	68,927	59,482	9,301	219	2,111	23,906	2,381	
萬華區	516	3.67	78,774	64,584	9,375	210	2,548	21,768	1,679	
文山區	672	3.40	90,181	73,146	10,106	335	2,832	23,509	2,287	
南港區	288	3.59	77,856	62,815	8,731	281	1,531	24,311	1,460	
內湖區	672	3.67	91,229	71,882	8,933	324	2,887	20,822	1,815	
士林區	708	3.70	84,659	68,408	9,877	232	2,931	22,965	1,723	
北投區	624	4.08	97,666	80,899	11,326	255	3,024	25,279	1,881	
全年月平均百分比(%)										
平均	--	--	--	100.00	13.83	0.44	3.82	33.26	3.16	
松山區	--	--	--	100.00	14.96	0.64	2.75	32.93	2.76	
信義區	--	--	--	100.00	15.02	0.39	3.64	35.23	2.91	
大安區	--	--	--	100.00	12.64	0.46	3.64	35.15	4.13	
中山區	--	--	--	100.00	12.50	0.40	4.90	33.23	4.49	
中正區	--	--	--	100.00	14.62	0.70	3.97	30.63	3.65	
大同區	--	--	--	100.00	15.64	0.37	3.55	40.19	4.00	
萬華區	--	--	--	100.00	14.52	0.33	3.95	33.71	2.60	
文山區	--	--	--	100.00	13.82	0.46	3.87	32.14	3.13	
南港區	--	--	--	100.00	13.90	0.45	2.44	38.70	2.33	
內湖區	--	--	--	100.00	12.43	0.45	4.02	28.97	2.53	
士林區	--	--	--	100.00	14.44	0.34	4.28	33.57	2.52	
北投區	--	--	--	100.00	14.00	0.31	3.74	31.25	2.32	

附註：①全年月平均之調查戶數，係指1至12月之調查戶數加總。

Table 5 Average Family Expenditure Per Household by the Districts of Taipei

2011

Unit:N.T.\$

							District
醫療保健 Medical & Health Care	交通類 Transport	通訊 Communication	休閒與 文化 Recreation & Culture	教育 Education	餐廳及 旅館 Restaurants & Hotels	雜項 支出 Miscellaneous Consumption	
Average Amount							
3,681	4,898	2,901	4,439	4,716	7,878	4,497	Average
5,076	5,922	2,958	5,469	2,966	7,119	3,429	Songshan District
2,696	3,385	3,166	3,880	4,865	6,256	3,139	Xinyi District
5,564	5,645	2,817	4,533	5,178	8,170	4,493	Daan District
3,861	5,301	3,139	5,298	4,284	8,424	4,313	Zhongshan District
4,691	4,015	3,053	4,345	4,625	8,099	7,867	Zhongzheng District
2,670	2,625	2,085	5,849	1,773	4,642	1,919	Datong District
2,634	3,964	2,695	3,275	4,572	7,367	4,495	Wanhua District
3,776	4,113	2,922	4,986	5,338	8,093	4,850	Wenshan District
2,777	3,500	2,347	3,173	3,358	6,933	4,412	Nangang District
2,200	6,985	3,052	3,617	5,921	10,276	5,050	Neihu District
3,266	4,404	2,866	3,964	3,942	7,630	4,609	Shilin District
3,810	6,433	3,065	4,804	7,158	9,006	4,860	Beitou District
Percent(%)							
5.07	6.75	4.00	6.12	6.50	10.86	6.20	Average
7.08	8.26	4.13	7.63	4.14	9.93	4.78	Songshan District
4.21	5.29	4.95	6.07	7.60	9.78	4.91	Xinyi District
6.72	6.82	3.40	5.48	6.26	9.87	5.43	Daan District
4.96	6.81	4.03	6.81	5.50	10.82	5.54	Zhongshan District
5.94	5.08	3.86	5.50	5.85	10.25	9.95	Zhongzheng District
4.49	4.41	3.50	9.83	2.98	7.80	3.23	Datong District
4.08	6.14	4.17	5.07	7.08	11.41	6.96	Wanhua District
5.16	5.62	3.99	6.82	7.30	11.06	6.63	Wenshan District
4.42	5.57	3.74	5.05	5.35	11.04	7.02	Nangang District
3.06	9.72	4.25	5.03	8.24	14.30	7.03	Neihu District
4.77	6.44	4.19	5.79	5.76	11.15	6.74	Shilin District
4.71	7.95	3.79	5.94	8.85	11.13	6.01	Beitou District

表5 臺北市平均每戶家庭支出 — 按行政區域分(續1)

中華民國100年

單位：新臺幣元

行政區別	調查戶數 Households under Survey (戶)	每戶平均人口數 Average No. of Persons Per Household (人)	經常性支出 Current Expenditures	消費支出						
				食品及非酒精飲料 Food and Non-alcoholic Beverages	菸酒、檳榔 Alcoholic beverages & Betel Nut	衣著鞋襪服飾用品 Clothing & Other Personal Effects	住宅服務水電瓦斯其他燃料 Housing, water, electricity, gas and other fuels	家庭設備家務維護 Furnishings, Household equipment & Routine Household maintenance		
1 月										
平均	570	3.58	94,241	78,136	12,773	411	4,480	24,416	3,208	
松山區	45	3.22	94,652	77,805	13,381	657	3,479	22,840	3,967	
信義區	50	3.48	86,556	71,552	13,236	331	3,797	21,927	2,663	
大安區	69	3.61	108,741	84,804	13,577	693	3,928	28,370	4,595	
中山區	53	3.36	105,529	86,263	11,342	216	5,399	35,884	2,419	
中正區	36	3.89	106,367	91,647	14,842	547	4,600	25,139	5,674	
大同區	27	3.07	68,392	60,163	12,375	119	2,196	23,092	2,347	
萬華區	43	3.74	95,730	82,100	12,640	382	5,860	20,479	2,316	
文山區	56	3.41	90,363	74,926	12,293	400	3,854	21,298	4,783	
南港區	24	3.58	70,411	60,050	9,568	478	5,471	23,724	1,300	
內湖區	56	3.68	89,971	72,061	11,256	341	4,716	19,302	2,127	
士林區	59	3.68	88,695	74,626	12,805	305	4,952	23,533	3,031	
北投區	52	4.08	100,386	86,656	14,669	358	5,187	24,864	2,072	
2 月										
平均	570	3.58	106,579	80,411	9,699	343	3,040	23,733	2,039	
松山區	45	3.07	104,794	75,325	9,733	383	3,286	23,905	3,101	
信義區	50	3.48	98,884	76,752	9,291	274	2,755	22,671	1,439	
大安區	69	3.64	121,740	90,244	10,956	473	2,293	28,685	4,524	
中山區	53	3.43	113,732	83,478	9,677	251	3,982	21,749	1,198	
中正區	36	3.89	100,841	75,559	10,315	719	3,728	23,284	1,518	
大同區	27	3.07	73,029	56,184	10,080	331	2,255	23,621	3,313	
萬華區	43	3.72	96,491	76,175	9,055	155	2,303	22,518	1,908	
文山區	56	3.41	116,098	88,629	9,196	344	4,159	23,236	1,924	
南港區	24	3.58	79,511	61,511	7,122	260	2,307	23,552	501	
內湖區	56	3.68	113,155	82,368	8,353	372	3,562	22,709	937	
士林區	59	3.68	98,685	75,576	9,702	173	2,630	21,825	1,073	
北投區	52	4.06	121,963	94,848	11,503	394	2,707	25,319	2,182	

Table 5 Average Family Expenditure Per Household by the Districts of Taipei(Cont. 1)

2011

Unit:N.T.\$

醫療保健 Medical & Health Care	交通類 Transport	通訊 Communication	休閒與 文 化 Recreation & Culture	教 育 Education	餐廳及 旅 館 Restaurants & Hotels	雜 項 支 出 Miscellaneous Consumption	District
Jan.							
3,804	4,659	2,847	3,881	3,883	7,066	6,708	Average
4,583	5,519	2,461	7,710	2,998	6,265	3,945	Songshan District
2,277	3,482	3,497	2,916	6,538	7,095	3,794	Xinyi District
5,949	4,569	2,750	3,701	3,229	6,924	6,519	Daan District
3,330	3,525	3,031	3,187	2,791	9,086	6,052	Zhongshan District
4,092	3,109	3,113	4,746	3,918	6,672	15,194	Zhongzheng District
5,058	2,369	1,854	2,915	1,330	3,922	2,586	Datong District
3,398	3,643	3,022	7,332	3,277	7,423	12,326	Wanhua District
5,213	4,266	3,013	3,899	2,677	6,384	6,844	Wenshan District
1,379	3,143	2,378	1,797	1,856	4,583	4,373	Nangang District
2,936	6,346	2,793	2,617	5,235	8,753	5,639	Neihu District
2,991	5,294	2,466	2,398	2,252	7,200	7,398	Shilin District
3,179	8,007	3,217	3,473	8,504	7,386	5,743	Beitou District
Feb.							
2,951	4,667	2,702	4,034	13,575	8,139	5,487	Average
1,870	5,565	2,987	3,229	9,345	8,606	3,316	Songshan District
2,107	2,986	2,848	4,322	16,318	7,472	4,269	Xinyi District
4,924	5,196	2,622	4,293	14,834	8,115	3,330	Daan District
3,594	5,369	2,837	7,009	11,397	7,735	8,680	Zhongshan District
1,691	5,339	2,569	3,514	10,527	6,827	5,527	Zhongzheng District
1,676	3,011	2,088	1,510	1,502	5,126	1,671	Datong District
2,882	3,937	2,547	2,500	14,072	8,137	6,161	Wanhua District
4,581	4,706	3,039	4,793	19,807	8,433	4,412	Wenshan District
1,322	3,505	2,306	3,624	8,370	4,743	3,899	Nangang District
3,283	4,480	2,844	4,056	14,107	11,268	6,397	Neihu District
2,155	4,557	2,691	3,926	11,696	9,011	6,136	Shilin District
2,564	5,912	2,505	3,483	20,366	8,193	9,721	Beitou District

表5 臺北市平均每戶家庭支出 — 按行政區域分(續2)

中華民國100年

單位：新臺幣元

行政區別	調查戶數 Households under Survey (戶)	每戶平均人口數 Average No. of Persons Per Household (人)	經常性支出 Current Expenditures	消費支出						
				食品及非酒精飲料 Food and Non-alcoholic Beverages	菸酒、檳榔 Alcoholic beverages & Betel Nut	衣著鞋襪服飾用品 Clothing & Other Personal Effects	住宅服務水電瓦斯其他燃料 Housing, water, electricity, gas and other fuels	家庭設備家務維護 Furnishings, Household equipment & Routine Household maintenance		
3 月										
平均	570	3.58	84,444	70,511	9,422	242	2,265	23,334	2,092	
松山區	45	3.09	80,536	66,299	9,822	453	2,102	22,705	1,828	
信義區	50	3.48	72,929	61,981	9,093	190	1,607	21,848	2,225	
大安區	69	3.64	98,953	81,507	9,845	222	2,656	30,129	2,798	
中山區	53	3.42	85,985	70,712	9,112	183	2,948	23,972	1,457	
中正區	36	3.89	89,141	76,122	10,530	625	3,253	23,333	3,346	
大同區	27	3.07	70,830	62,442	9,033	186	1,291	23,104	1,673	
萬華區	43	3.67	80,572	67,806	9,199	114	2,360	20,823	3,412	
文山區	56	3.39	80,321	65,916	9,680	221	2,175	21,367	1,920	
南港區	24	3.58	69,711	58,928	8,454	242	1,407	23,930	2,611	
內湖區	56	3.70	92,553	76,814	8,616	212	1,609	20,166	2,100	
士林區	59	3.71	82,135	69,533	9,384	159	2,475	22,268	1,127	
北投區	52	4.08	90,222	74,719	9,848	221	2,528	24,304	1,189	
4 月										
平均	570	3.58	92,411	74,052	9,646	275	2,329	26,983	3,449	
松山區	45	3.09	85,896	67,938	10,334	636	1,691	23,673	2,213	
信義區	50	3.48	75,067	59,093	8,618	106	1,545	22,492	1,663	
大安區	69	3.64	105,764	82,605	10,380	347	2,794	29,002	3,121	
中山區	53	3.40	129,670	110,677	10,383	172	2,507	49,018	18,007	
中正區	36	3.86	92,489	73,274	11,244	496	1,949	23,315	2,349	
大同區	27	3.07	72,069	62,689	8,681	192	3,696	23,812	960	
萬華區	43	3.67	77,045	62,015	8,259	107	1,390	22,021	2,154	
文山區	56	3.41	94,932	76,206	10,111	288	2,812	31,547	1,617	
南港區	24	3.58	72,815	55,691	8,835	394	1,628	24,247	801	
內湖區	56	3.70	88,661	67,208	8,585	383	2,168	21,627	2,794	
士林區	59	3.71	79,897	62,196	9,092	116	2,419	21,781	1,384	
北投區	52	4.10	106,817	88,416	10,496	157	3,044	25,338	1,203	

Table 5 Average Family Expenditure Per Household by the Districts of Taipei (Cont. 2)

2011

Unit:N.T.\$

醫療保健 Medical & Health Care	交通類 Transport	通訊 Communication	休閒與 文 化 Recreation & Culture	教育 Education	餐廳及 旅館 Restaurants & Hotels	雜項 支 出 Miscellaneous Consumption	District
Mar.							
3,866	4,146	2,850	3,916	5,501	6,945	5,931	Average
4,748	4,958	2,698	3,733	2,466	6,733	4,052	Songshan District
2,675	3,643	3,050	4,104	4,152	5,716	3,679	Xinyi District
7,605	5,184	2,804	2,393	5,575	6,480	5,816	Daan District
3,281	4,620	3,380	4,037	6,209	6,821	4,691	Zhongshan District
2,150	3,961	3,001	4,996	5,612	8,017	7,297	Zhongzheng District
1,923	2,120	2,154	6,744	6,997	4,789	2,429	Datong District
2,786	3,671	2,549	2,246	6,416	7,093	7,138	Wanhua District
3,518	4,250	2,729	4,757	2,908	6,458	5,933	Wenshan District
661	3,009	2,134	3,245	5,217	4,821	3,198	Nangang District
3,989	3,953	3,191	3,247	8,739	9,008	11,985	Neihu District
5,160	3,893	2,898	3,816	5,175	6,516	6,662	Shilin District
3,229	4,545	2,850	5,198	6,801	9,082	4,924	Beitou District
Apr.							
3,446	5,286	2,870	4,366	2,149	7,377	5,874	Average
3,934	5,337	3,076	3,686	1,286	7,002	5,070	Songshan District
2,457	3,538	3,559	4,937	1,262	5,554	3,363	Xinyi District
5,454	6,087	2,595	4,136	2,004	8,783	7,901	Daan District
3,645	4,123	3,479	5,082	1,493	7,744	5,023	Zhongshan District
3,008	3,628	2,912	3,884	3,091	7,540	9,857	Zhongzheng District
1,873	2,710	1,906	12,283	598	4,202	1,776	Datong District
4,689	3,609	2,611	2,386	2,322	6,338	6,128	Wanhua District
2,065	3,521	2,795	5,278	3,453	6,669	6,050	Wenshan District
1,546	3,437	2,235	2,736	1,327	4,837	3,668	Nangang District
1,843	6,002	2,907	3,030	2,304	9,255	6,309	Neihu District
2,732	4,065	2,583	3,481	2,085	7,235	5,222	Shilin District
6,105	14,291	3,123	4,055	3,496	9,688	7,418	Beitou District

表5 臺北市平均每戶家庭支出 — 按行政區域分(續3)

中華民國100年

單位：新臺幣元

行政區別	調查戶數 Households under Survey (戶)	每戶平均人口數 Average No. of Persons Per Household (人)	經常性支出 Current Expenditures	消費支出						
				食品及非酒精飲料 Food and Non-alcoholic Beverages	菸酒、檳榔 Alcoholic beverages & Betel Nut	衣著鞋襪服飾用品 Clothing & Other Personal Effects	住宅服務水電瓦斯其他燃料 Housing, water, electricity, gas and other fuels	家庭設備家務維護 Furnishings, Household equipment & Routine Household maintenance		
5 月										
平均	570	3.57	98,082	69,097	9,464	324	2,618	23,505	2,645	
松山區	45	3.09	108,513	72,255	9,888	581	1,383	22,818	2,237	
信義區	50	3.48	73,529	55,698	9,351	248	2,348	21,865	2,187	
大安區	69	3.62	118,753	77,345	9,926	454	3,587	28,628	3,427	
中山區	53	3.40	109,690	77,323	9,078	237	3,490	21,669	3,963	
中正區	36	3.86	109,235	80,670	11,136	593	4,706	22,769	3,189	
大同區	27	3.07	75,760	59,059	9,065	201	3,367	24,094	2,289	
萬華區	43	3.65	81,110	59,925	8,586	101	1,738	21,212	1,426	
文山區	56	3.41	98,905	68,874	9,727	379	2,252	21,440	1,390	
南港區	24	3.58	93,431	65,107	7,686	159	1,435	24,113	4,344	
內湖區	56	3.68	97,919	61,855	8,557	421	2,286	19,251	1,148	
士林區	59	3.71	94,324	70,355	9,546	130	2,467	27,714	2,824	
北投區	52	4.10	97,002	73,154	10,185	281	2,130	24,596	3,852	
6 月										
平均	570	3.57	80,558	66,947	9,477	301	2,319	23,835	1,977	
松山區	45	3.09	84,901	72,508	9,855	269	1,905	23,835	2,366	
信義區	50	3.48	65,771	54,855	8,702	258	1,680	22,551	2,566	
大安區	69	3.64	96,973	75,699	10,173	273	2,989	29,578	3,304	
中山區	53	3.38	80,088	65,807	9,041	242	3,588	21,697	1,565	
中正區	36	3.83	80,006	68,742	11,552	339	2,371	24,407	1,580	
大同區	27	3.07	65,375	59,013	9,078	116	1,698	25,730	3,085	
萬華區	43	3.65	74,067	63,167	8,768	820	2,316	22,268	1,817	
文山區	56	3.41	79,308	66,768	9,495	257	2,320	23,227	1,789	
南港區	24	3.58	74,543	62,041	9,112	161	1,427	24,810	1,380	
內湖區	56	3.68	78,779	64,626	8,402	288	2,318	20,938	1,230	
士林區	59	3.71	75,007	61,863	9,318	248	1,997	21,558	1,273	
北投區	52	4.10	95,686	80,038	10,260	297	2,178	25,456	1,649	

Table 5 Average Family Expenditure Per Household by the Districts of Taipei (Cont. 3)

2011

Unit:N.T.\$

							District
醫療保健 Medical & Health Care	交通類 Transport	通訊 Communication	休閒與 文化 Recreation & Culture	教育 Education	餐廳及 旅館 Restaurants & Hotels	雜項 支出 Miscellaneous Consumption	
May							
3,339	4,730	2,780	4,669	1,667	7,868	5,488	Average
6,203	6,114	2,896	5,842	1,558	8,535	4,200	Songshan District
1,599	3,386	2,884	2,610	819	5,885	2,515	Xinyi District
4,228	3,780	2,675	5,459	3,206	7,679	4,297	Daan District
2,046	12,907	3,037	6,655	2,147	8,199	3,896	Zhongshan District
4,171	1,934	2,962	5,077	1,890	8,283	13,962	Zhongzheng District
1,716	1,834	1,791	7,072	133	5,265	2,230	Datong District
1,716	4,518	2,451	2,661	889	6,718	7,911	Wanhua District
6,388	3,600	2,811	5,930	1,652	8,334	4,971	Wenshan District
1,689	2,738	2,338	6,557	979	6,679	6,389	Nangang District
2,021	4,816	2,841	1,990	2,204	10,502	5,817	Neihu District
3,555	3,230	2,875	3,756	905	7,340	6,014	Shilin District
2,939	5,114	3,110	4,384	1,954	8,934	5,674	Beitou District
June							
4,199	4,551	2,846	4,088	2,389	7,167	3,798	Average
6,432	8,115	2,715	7,196	1,168	6,098	2,553	Songshan District
3,062	2,885	2,881	2,163	1,388	4,912	1,806	Xinyi District
5,879	3,914	2,700	3,808	2,519	6,821	3,744	Daan District
3,896	4,216	3,081	5,121	2,679	7,970	2,711	Zhongshan District
4,216	3,143	3,011	2,924	2,843	6,789	5,568	Zhongzheng District
5,604	2,127	1,821	2,560	1,096	4,205	1,891	Datong District
2,222	6,067	2,606	3,785	1,395	6,894	4,209	Wanhua District
3,582	3,900	3,147	3,760	2,706	7,102	5,482	Wenshan District
4,848	3,222	2,693	1,363	2,716	5,846	4,463	Nangang District
1,898	4,135	3,036	5,177	3,659	9,360	4,185	Neihu District
3,492	4,776	3,075	3,488	962	7,535	4,143	Shilin District
5,982	6,738	2,781	5,538	4,872	9,825	4,462	Beitou District

表5 臺北市平均每戶家庭支出 — 按行政區域分(續4)

中華民國100年

單位：新臺幣元

行政區別	調查戶數 Households under Survey (戶)	每戶平均人口數 Average No. of Persons Per Household (人)	經常性支出 Current Expenditures	消費支出						
				食品及非酒精飲料 Food and Non-alcoholic Beverages	菸酒、檳榔 Alcoholic beverages & Betel Nut	衣著鞋襪服飾用品 Clothing & Other Personal Effects	住宅服務水電瓦斯其他燃料 Housing, water, electricity, gas and other fuels	家庭設備家務維護 Furnishings, Household equipment & Routine Household maintenance		
7 月										
平均	570	3.56	86,465	69,926	9,918	289	2,683	23,618	2,115	
松山區	45	3.09	100,623	76,767	11,723	478	1,887	23,164	1,760	
信義區	50	3.48	74,979	61,022	9,337	225	1,842	21,781	1,809	
大安區	69	3.64	98,108	78,903	9,881	333	3,168	29,023	3,166	
中山區	53	3.32	94,580	77,028	9,383	341	3,490	24,428	3,564	
中正區	36	3.81	87,581	72,221	11,504	496	2,389	23,221	3,354	
大同區	27	3.07	71,288	62,527	8,825	215	2,151	23,580	2,491	
萬華區	43	3.65	69,268	55,985	9,095	109	2,670	20,350	1,085	
文山區	56	3.39	86,712	70,211	9,901	245	3,295	21,896	1,707	
南港區	24	3.58	72,391	58,128	8,410	179	1,073	24,072	665	
內湖區	56	3.68	88,030	69,097	9,323	264	2,781	22,051	1,880	
士林區	59	3.71	82,640	66,902	9,704	282	2,813	22,448	1,524	
北投區	52	4.08	91,752	76,660	11,252	247	3,037	25,433	1,672	
8 月										
平均	570	3.56	91,167	78,667	9,989	338	2,565	24,398	2,281	
松山區	45	3.07	87,703	75,368	10,817	225	1,124	24,274	1,552	
信義區	50	3.44	77,404	68,183	9,363	281	1,935	23,280	1,234	
大安區	69	3.64	105,905	89,711	10,005	329	2,680	29,212	5,196	
中山區	53	3.32	87,611	73,914	10,076	549	3,990	22,831	1,168	
中正區	36	3.81	102,410	92,044	11,111	630	2,753	24,569	3,747	
大同區	27	3.07	65,993	59,800	9,513	522	1,608	24,159	2,020	
萬華區	43	3.67	81,442	69,828	9,452	174	2,689	23,530	861	
文山區	56	3.39	87,465	75,095	10,577	446	2,142	23,246	1,529	
南港區	24	3.58	73,389	63,691	9,257	181	652	26,078	2,711	
內湖區	56	3.68	103,563	89,707	8,906	347	2,949	22,032	3,698	
士林區	59	3.71	89,478	75,905	9,576	238	2,766	23,130	1,132	
北投區	52	4.08	105,556	91,639	11,023	186	3,773	25,959	1,865	

Table 5 Average Family Expenditure Per Household by the Districts of Taipei (Cont. 4)

2011

Unit:N.T.\$

							District
醫療保健 Medical & Health Care	交通類 Transport	通訊 Communication	休閒與 文 化 Recreation & Culture	教育 Education	餐廳及 旅 館 Restaurants & Hotels	雜 項 支 出 Miscellaneous Consumption	
July							
3,355	5,416	2,936	5,299	2,707	8,317	3,275	Average
6,283	7,450	2,750	8,396	2,213	8,030	2,633	Songshan District
3,434	3,359	3,193	5,501	1,468	6,348	2,726	Xinyi District
4,163	4,221	3,127	4,369	5,907	8,200	3,347	Daan District
5,483	5,114	3,370	6,104	3,809	9,884	2,058	Zhongshan District
3,031	7,272	3,136	2,921	2,837	9,661	2,399	Zhongzheng District
2,010	5,281	1,930	7,782	173	6,129	1,960	Datong District
2,477	4,011	2,757	1,998	1,634	7,173	2,626	Wanhua District
2,844	6,170	2,946	4,305	2,238	9,786	4,878	Wenshan District
2,779	3,222	2,311	5,356	945	5,470	3,645	Nangang District
1,825	6,075	2,906	5,665	2,583	9,597	4,147	Neihu District
3,213	5,415	2,895	3,936	1,595	8,125	4,952	Shilin District
1,776	6,968	3,039	8,123	3,778	8,740	2,594	Beitou District
Aug.							
4,569	5,229	2,980	5,612	8,166	8,524	4,015	Average
5,806	4,748	2,955	2,829	6,098	7,191	7,749	Songshan District
5,590	3,462	3,181	3,042	9,076	6,172	1,569	Xinyi District
8,358	4,171	2,801	8,243	5,469	9,581	3,663	Daan District
3,261	4,397	3,154	4,765	6,464	10,082	3,176	Zhongshan District
7,572	3,887	2,837	6,726	6,110	9,012	13,091	Zhongzheng District
1,423	2,439	1,785	9,052	1,660	4,585	1,035	Datong District
3,465	3,493	2,479	3,258	10,393	8,233	1,802	Wanhua District
3,284	3,754	2,796	7,100	7,346	9,005	3,871	Wenshan District
3,409	3,029	2,320	1,962	2,344	6,087	5,661	Nangang District
1,520	16,237	3,537	5,786	10,488	10,244	3,964	Neihu District
3,504	5,104	3,101	5,596	11,471	7,648	2,639	Shilin District
5,705	4,306	3,773	7,166	14,675	10,648	2,560	Beitou District

表5 臺北市平均每戶家庭支出 — 按行政區域分(續5)

中華民國100年

單位：新臺幣元

行政區別	調查戶數 Households under Survey (戶)	每戶平均人口數 Average No. of Persons Per Household (人)	經常性支出 Current Expenditures	消費支出						
				食品及非酒精飲料 Food and Non-alcoholic Beverages	菸酒、檳榔 Alcoholic beverages & Betel Nut	衣著鞋襪服飾用品 Clothing & Other Personal Effects	住宅服務水電瓦斯其他燃料 Housing, water, electricity, gas and other fuels	家庭設備家務維護 Furnishings, Household equipment & Routine Household maintenance		
9 月										
平均	570	3.56	90,260	77,027	9,698	310	2,195	24,462	1,673	
松山區	45	3.04	84,143	70,351	11,272	467	1,093	23,406	996	
信義區	50	3.44	83,198	72,658	9,398	221	1,616	23,472	1,640	
大安區	69	3.64	105,203	88,499	9,498	374	2,331	29,523	2,370	
中山區	53	3.32	91,593	77,267	9,489	433	3,748	21,840	2,637	
中正區	36	3.83	107,186	95,101	11,264	603	3,050	32,141	1,879	
大同區	27	3.07	72,101	64,559	8,477	103	1,276	24,256	1,423	
萬華區	43	3.65	77,279	65,782	8,920	151	2,251	21,391	839	
文山區	56	3.39	94,715	82,154	9,560	298	2,577	25,272	1,953	
南港區	24	3.63	80,524	68,808	9,233	236	707	24,154	818	
內湖區	56	3.66	91,288	75,321	8,495	327	2,380	19,697	1,436	
士林區	59	3.73	81,831	68,073	9,544	218	2,184	23,079	1,554	
北投區	52	4.08	97,759	85,064	11,125	222	1,869	25,583	1,546	
10 月										
平均	570	3.55	84,327	70,387	9,768	346	2,587	24,429	1,922	
松山區	45	3.04	85,403	72,336	10,452	746	1,451	24,425	927	
信義區	50	3.44	80,582	69,686	9,694	231	3,497	23,637	2,056	
大安區	69	3.64	93,199	75,671	9,865	319	2,504	29,318	2,406	
中山區	53	3.28	87,597	72,657	9,232	376	3,413	23,117	1,882	
中正區	36	3.83	95,616	83,285	11,568	514	2,361	23,145	3,020	
大同區	27	3.07	56,408	50,650	8,215	144	2,478	24,093	1,343	
萬華區	43	3.65	71,917	58,318	8,599	104	2,302	23,847	1,959	
文山區	56	3.38	83,077	69,950	9,762	284	2,436	23,579	1,458	
南港區	24	3.58	66,312	54,448	8,604	189	643	24,006	491	
內湖區	56	3.64	93,611	78,669	8,474	353	2,989	21,573	1,926	
士林區	59	3.71	87,173	70,177	10,499	440	2,887	24,152	3,140	
北投區	52	4.08	85,264	70,499	11,299	332	2,700	26,088	1,333	

Table 5 Average Family Expenditure Per Household by the Districts of Taipei (Cont. 5)

2011

Unit:N.T.\$

							District
醫療保健 Medical & Health Care	交通類 Transport	通訊 Communication	休閒與 文化 Recreation & Culture	教育 Education	餐廳及 旅館 Restaurants & Hotels	雜項 支出 Miscellaneous Consumption	
Sept.							
3,350	4,234	2,953	5,894	11,266	7,843	3,148	Average
4,385	5,957	2,978	5,791	5,786	6,434	1,784	Songshan District
2,771	3,259	2,989	5,032	14,387	6,197	1,675	Xinyi District
5,363	3,908	2,646	6,590	14,037	8,333	3,527	Daan District
3,086	5,025	3,546	8,561	7,559	8,936	2,409	Zhongshan District
4,026	4,253	3,675	5,711	10,009	8,450	10,040	Zhongzheng District
4,165	2,086	2,395	7,531	6,614	4,544	1,688	Datong District
1,299	4,021	2,578	4,987	10,697	7,844	805	Wanhua District
2,574	3,473	2,883	8,966	14,088	7,138	3,370	Wenshan District
2,712	3,634	2,568	4,051	12,696	5,486	2,513	Nangang District
1,795	4,205	3,170	4,386	14,912	11,342	3,177	Neihu District
3,695	4,036	2,843	3,982	6,684	7,208	3,046	Shilin District
3,828	5,937	2,943	4,534	14,436	8,976	4,064	Beitou District
Oct.							
4,067	5,871	3,122	4,146	2,044	8,411	3,676	Average
5,955	6,326	3,710	6,959	1,661	6,793	2,928	Songshan District
2,365	4,409	3,181	4,600	1,104	7,099	7,814	Xinyi District
4,414	5,638	3,482	4,682	1,236	8,916	2,891	Daan District
5,022	4,313	2,876	5,209	4,041	8,300	4,875	Zhongshan District
12,852	4,503	2,950	4,016	4,248	9,513	4,594	Zhongzheng District
1,286	1,338	2,374	2,686	611	4,168	1,915	Datong District
2,487	3,537	2,946	2,490	854	7,924	1,270	Wanhua District
4,943	4,152	3,267	5,397	2,756	8,839	3,077	Wenshan District
3,570	3,629	2,237	1,688	938	6,218	2,234	Nangang District
1,978	18,160	3,468	2,956	2,722	10,650	3,421	Neihu District
1,748	4,468	3,010	4,263	1,477	9,231	4,862	Shilin District
3,471	5,257	2,989	2,628	2,171	9,564	2,667	Beitou District

表5 臺北市平均每戶家庭支出——按行政區域分(續6完)

中華民國100年

單位：新臺幣元

行政區別	調查戶數 Households under Survey (戶)	每戶平均人口數 Average No. of Persons Per Household (人)	經常性支出 Current Expenditures	消費支出						
				食品及非酒精飲料 Food and Non-alcoholic Beverages	菸酒、檳榔 Tobacco & Betel Nut	衣著鞋襪服飾用品 Clothing & Other Personal Effects	住宅服務水電瓦斯其他燃料 Housing, water, electricity, gas and other fuels	家庭設備 Furnishings, Household equipment & Routine Household maintenance		
11 月										
平均	570	3.54	82,376	64,982	9,843	278	2,732	23,017	2,045	
松山區	45	3.04	80,923	64,445	10,244	390	1,958	23,161	1,780	
信義區	50	3.42	71,157	56,799	9,404	192	2,682	22,053	1,401	
大安區	69	3.64	105,798	82,679	10,622	323	3,199	28,517	2,265	
中山區	53	3.28	84,118	65,314	9,258	315	3,402	21,454	2,597	
中正區	36	3.83	83,568	65,242	10,738	489	2,584	22,481	2,051	
大同區	27	3.07	69,745	58,970	8,824	308	2,131	23,359	5,944	
萬華區	43	3.65	68,138	53,964	9,407	108	2,425	20,739	785	
文山區	56	3.38	83,230	65,314	10,167	426	2,447	22,086	3,626	
南港區	24	3.58	75,048	58,156	8,832	130	892	25,005	692	
內湖區	56	3.64	77,900	60,574	8,888	302	2,861	19,361	1,484	
士林區	59	3.69	77,743	60,282	9,410	162	3,188	22,158	809	
北投區	52	4.08	91,615	74,422	11,392	162	3,315	25,187	1,985	
12 月										
平均	570	3.54	84,385	70,605	10,692	353	3,493	23,859	2,088	
松山區	45	3.04	82,101	68,608	11,114	197	2,332	24,983	1,015	
信義區	50	3.42	70,354	59,426	9,795	450	2,613	22,921	1,467	
大安區	69	3.65	101,822	85,412	10,836	385	4,036	29,047	3,817	
中山區	53	3.28	88,147	73,719	10,736	407	5,850	22,746	1,514	
中正區	36	3.83	89,986	74,630	12,919	610	3,878	22,720	2,953	
大同區	27	3.07	66,131	57,722	9,446	192	1,183	23,973	1,683	
萬華區	43	3.65	72,233	59,938	10,523	198	2,275	22,039	1,590	
文山區	56	3.38	87,042	73,714	10,801	428	3,518	23,912	3,742	
南港區	24	3.58	106,188	87,218	9,663	755	731	24,036	1,212	
內湖區	56	3.63	79,317	64,277	9,343	275	4,020	21,161	1,022	
士林區	59	3.68	78,300	65,409	9,943	308	4,391	21,932	1,807	
北投區	52	4.06	87,966	74,678	12,859	200	3,821	25,221	2,019	

Table 5 Average Family Expenditure Per Household by he Districts of Taipei (Cont. 6 End)

2011

Unit:N.T.\$

							District
醫療保健 Medical & Health Care	交通類 Transport	通訊 Communication	休閒與 文化 Recreation & Culture	教育 Education	餐廳及 旅館 Restaurants & Hotels	雜項 支出 Miscellaneous Consumption	
Nov.							
2,887	5,581	2,939	3,414	1,394	7,945	2,906	Average
5,242	4,849	3,514	4,451	598	6,718	1,540	Songshan District
1,978	3,387	3,252	3,167	534	6,184	2,566	Xinyi District
2,817	15,186	2,805	2,629	2,040	8,052	4,223	Daan District
3,631	4,506	2,940	3,854	1,110	7,983	4,265	Zhongshan District
3,799	3,230	3,493	3,510	2,288	7,906	2,673	Zhongzheng District
1,682	4,185	2,209	3,615	—	4,592	2,122	Datong District
2,271	3,506	2,736	2,344	984	7,168	1,490	Wanhua District
3,198	3,758	2,881	2,374	1,715	9,490	3,144	Wenshan District
1,455	5,940	2,402	3,357	1,279	6,186	1,986	Nangang District
1,634	4,797	3,002	2,345	1,726	11,699	2,475	Neihu District
3,168	3,930	2,731	4,433	1,368	7,079	1,845	Shilin District
2,919	5,256	2,960	5,204	2,163	9,022	4,860	Beitou District
Dec.							
4,335	4,408	2,986	3,953	1,847	8,936	3,655	Average
5,470	6,128	2,754	5,807	409	7,017	1,380	Songshan District
2,037	2,827	3,480	4,170	1,333	6,444	1,889	Xinyi District
7,612	5,888	2,796	4,100	2,073	10,160	4,662	Daan District
6,058	5,499	2,932	3,988	1,712	8,354	3,923	Zhongshan District
5,688	3,923	2,973	4,114	2,126	8,518	4,208	Zhongzheng District
3,624	2,006	2,709	6,439	565	4,173	1,729	Datong District
1,921	3,560	3,056	3,311	1,931	7,464	2,070	Wanhua District
3,120	3,803	2,757	3,271	2,707	9,483	6,172	Wenshan District
7,956	3,493	2,244	2,339	1,625	22,246	10,919	Nangang District
1,682	4,614	2,929	2,144	2,374	11,630	3,083	Neihu District
3,775	4,086	3,228	4,489	1,629	7,431	2,389	Shilin District
4,019	4,866	3,484	3,861	2,685	8,013	3,630	Beitou District

表6 臺北市平均每戶每月消費商品與勞務費用支出
中華民國100年7月至12月

單位：新臺幣元

項 目	年平均(Avg.)	7月 (July)	8月 (Aug.)	9月 (Sept.)
壹、消費性支出類	72,562.3	69,926.1	78,666.9	77,026.8
一、食品及非酒精飲料	10,032.4	9,917.6	9,989.4	9,697.6
(一)主食品	1,631.2	1,555.8	1,683.9	1,740.4
1.米及米製品	264.8	255.0	255.6	219.4
米	225.4	220.5	216.1	189.4
胚芽米(粉)	9.4	11.4	9.1	9.9
糯米	6.5	2.0	2.3	1.9
米粉、米苔目、板條	13.5	15.6	17.5	12.7
調製米類奶粉	1.6	0.3	0.7	2.0
米製品罐頭	2.7	3.9	8.6	2.2
其他米製食品	5.8	1.4	1.2	1.3
自用食米碾米工資	0.0	—	—	—
2.麥麵	188.2	181.4	193.0	146.3
麥類雜糧	5.6	5.9	3.3	0.6
麵粉	6.7	3.9	7.9	4.4
調製麵粉	1.0	0.9	1.0	0.1
調製麥片(粉)	39.7	31.7	28.3	31.5
麵條類	58.6	59.0	51.3	52.6
麵線	10.6	8.3	8.8	7.4
速食麵	50.9	56.6	78.6	37.2
其他麵製品	15.1	15.2	13.8	12.4
3.麵包糕餅點心	955.6	905.1	1,028.8	1,164.4
吐司	58.3	47.9	46.5	44.3
其他麵包	356.3	326.9	345.4	329.2
餅乾	156.3	130.6	202.0	109.0
蛋糕	169.4	130.0	227.0	144.1
其他點心製品	215.3	269.6	207.9	537.8
4.其他雜糧	222.6	214.3	206.5	210.3
花生、花生仁(粉)	29.4	20.0	16.5	27.6
花生醬	2.0	1.2	3.2	2.0
黃豆、綠豆、其他乾豆(粉)	23.4	34.8	26.1	20.8
生鮮豆類製品	89.6	80.8	86.5	91.3
其他豆類製品	37.0	38.7	30.7	26.8
其他穀物雜糧及其製品	41.1	38.8	43.6	41.8
(二)副食品	4,048.7	3,795.0	3,892.2	3,940.4
1.肉類	1,519.7	1,375.4	1,447.5	1,516.1
生豬肉	570.9	526.8	539.7	588.9
生排骨	119.5	116.1	111.3	125.5
生內臟及豬血	18.0	17.7	15.6	14.8
生牛肉(含內臟)	222.2	215.5	198.8	257.0
生羊肉(含內臟)	22.0	11.1	7.3	15.7
生全雞	182.0	139.2	220.4	116.6
生雞肉(指定部位及內臟)	281.6	270.3	263.2	292.4
生鴨(含內臟)	11.5	7.9	5.4	7.2

Table 6 Average Family Consumption Product and Service-Related Spending

2011 Jul. - Dec.

Unit:N.T.\$

10月 (Oct.)	11月 (Nov.)	12月 (Dec.)	Item
70,387.5	64,982.3	70,604.7	Consumption expenditures
9,768.0	9,843.3	10,692.0	I. Food and non-alcoholic beverages
1,609.9	1,589.2	1,747.9	(I)Main food
248.4	257.1	318.8	1.Rice and rice byproducts
213.9	217.4	256.9	Rice
11.6	13.9	11.1	Unprocessed rice (pulverized)
3.5	5.2	8.4	Glutenous rice
12.5	13.2	14.3	Rice noodles
3.4	1.2	1.9	Formulated rice powder
2.1	1.3	3.1	Rice-processed canned food
1.4	4.9	23.2	Labor for private rice processing
—	—	—	Other rice byproducts
180.2	182.0	199.0	2.Wheat noodles
2.1	3.0	3.8	Wheat-based food
6.1	7.1	3.7	Flour
1.5	0.7	0.7	Formulated wheat powder
42.5	37.9	54.4	Cereal
58.9	59.9	63.0	Noodles
14.0	15.1	12.4	Fine noodles
43.0	45.4	48.0	Instant noodles
12.1	12.9	13.0	Other noodle products
955.1	917.0	953.6	3.Pastry and bakery snacks
52.9	54.2	53.8	Toast
394.5	406.4	401.3	Other bread
138.8	149.6	160.7	Cookies
158.7	163.5	195.3	Cakes
210.1	143.3	142.5	Other flour-based snack products
226.3	233.1	276.6	4.Other grains
34.4	28.1	49.8	Peanuts and processed peanuts
1.3	3.3	1.3	Peanut butter
20.7	21.3	30.3	Soybeans、Greenbeans、Other preserved bean products
102.5	106.8	109.6	Bean curd、dried soybean curd
26.1	31.9	40.8	Other soybean byproducts
41.3	41.8	44.8	Other miscellaneous grain products
4,140.6	4,155.6	4,614.4	(II)Supplementary food
1,544.2	1,583.1	1,707.3	1.Meats
557.1	568.9	611.0	Raw pork
132.7	130.9	142.3	Raw pork chops
19.5	15.5	19.2	Raw intestines and pig blood
229.2	241.6	256.8	Raw beef(intestines)
23.1	37.3	47.7	Raw mutton(intestines)
142.2	162.3	177.0	Raw entire chickens
342.4	316.2	342.1	Raw chickens (intestines)
18.6	17.9	13.7	Raw ducks (intestines)

表6 臺北市平均每戶每月消費商品與勞務費用支出(續1)

中華民國100年7月至12月

單位：新臺幣元

項 目	年平均(Avg.)	7月 (July)	8月 (Aug.)	9月 (Sept.)
生鵝(含內臟)	8.3	10.2	6.5	5.7
其他生的獸禽肉(含內臟)	0.1	—	—	—
生香腸	55.2	35.3	50.1	73.0
生火腿	14.4	13.6	13.9	13.3
其他肉類製品	6.7	1.8	2.4	2.4
肉類罐頭	7.2	9.7	13.0	3.6
2.魚貝及水產品類	1,091.3	1,005.3	1,034.5	1,070.1
海水鮮魚類	657.4	618.0	632.2	625.7
淡水魚類	66.4	82.0	70.4	71.0
蝦蟹類	136.0	106.5	123.7	162.0
貝類	73.5	79.1	76.1	96.1
其他水產品	45.0	37.8	50.9	53.0
魚漿製品	26.6	5.3	8.0	6.9
魚貝罐頭	19.1	19.4	35.3	16.3
魷魚乾、小捲乾	5.4	5.2	5.4	3.8
乾蝦仁、蝦米	8.5	5.3	7.4	7.3
小魚乾	12.5	17.2	10.7	9.6
魷仔魚	6.7	6.2	5.7	8.3
其他加工魚貝	34.1	23.4	8.7	10.0
3.油脂類	147.4	143.2	147.5	143.9
花生油	8.1	6.0	6.5	4.0
沙拉油	38.0	39.2	37.9	35.4
麻油、香油	16.3	10.1	13.3	10.0
人造奶油	3.4	6.0	7.7	2.2
奶精	2.7	1.8	1.3	1.4
葵花籽油	19.2	23.1	20.4	17.7
調和油	6.5	6.4	9.2	6.3
其他食用植物油	50.4	46.2	49.6	64.8
豬油	2.1	3.5	1.1	2.1
牛油及其他	0.6	0.9	0.6	0.1
4.蔬菜類	1,290.3	1,271.1	1,262.6	1,210.2
(1)新鮮蔬菜	1,162.9	1,163.6	1,138.2	1,101.8
(a)根莖葉菜瓜類	947.7	841.5	846.1	847.4
(b)筍類	66.6	168.0	141.6	93.3
竹筍	61.0	159.9	134.2	85.6
蘆筍	5.6	8.1	7.4	7.7
(c)菇類	77.8	71.0	73.4	75.4
(d)馬鈴薯、澱粉性植物	70.8	83.0	77.1	85.7
(2)加工蔬菜乾菜及冷凍蔬菜	99.6	81.6	101.7	80.9
不包括香菇、海帶、紫菜之南北貨	37.1	28.2	35.0	35.7
乾香菇	35.7	25.0	38.8	23.7
醬瓜、花瓜、蔬菜罐頭	19.9	19.5	22.6	15.8
冷凍蔬菜	1.3	1.8	1.5	1.5
其他加工蔬菜	5.6	7.0	3.7	4.1

Table 6 Average Family Consumption Product and Service-Related Spending(Cont. 1)
2011 Jul. - Dec.

Unit:N.T.\$

10月 (Oct.)	11月 (Nov.)	12月 (Dec.)	Item
10.7	10.5	7.9	Raw geese (intestines)
—	0.2	—	Other raw poultry flesh(intestines)
45.7	44.5	58.5	Raw sausages
13.7	21.4	17.3	Raw Ham
2.0	9.0	7.3	Other meat products
7.2	6.9	6.3	Canned meats
1,144.2	1,106.7	1,223.5	2.Shellfish and aquatic products
700.4	684.7	714.8	Fresh seawater catch
70.7	72.6	88.1	Freshwater fish
177.8	133.8	158.8	Crustacean
69.0	88.6	81.5	Shellfish
41.5	46.8	48.0	Other marine products
17.6	24.6	38.0	Minced fish meat products
11.0	15.3	14.5	Canned shellfish
5.8	5.5	4.3	Squid and calamari preserve
7.9	7.0	10.2	Dried shrimp
14.8	9.3	15.8	Flyfish preserve
10.1	6.2	7.9	Marine spawns
17.7	12.2	41.7	Other processed marine catch
140.8	168.0	133.1	3.Oils
3.2	6.3	6.3	Peanut oil
37.0	35.7	28.3	Soybean oil
17.4	21.0	24.6	Sesame oil
2.6	3.1	3.9	Margarine
2.4	7.8	2.1	Cream
15.1	18.5	21.5	Sunflower seed oil
11.7	8.8	5.5	Blend oil
49.7	64.9	39.4	Other cooking vegetable oil
1.5	1.6	1.3	Lard
0.1	0.1	0.2	Other cooking animal fat
1,311.5	1,297.8	1,550.5	4.Vegetables
1,189.7	1,177.9	1,390.7	(1)Fresh vegetables
965.8	958.4	1,153.1	(a)Roots, leaves and stems, gourds
56.4	26.3	26.4	(b)Shoots
49.5	20.3	23.2	Bamboo shoots
7.0	6.0	3.2	Asparagus
78.1	96.1	118.0	(c)Mushrooms
89.4	97.0	93.2	(d)Potatoes and plant carbohydrates
95.7	89.8	135.1	(2)Processed vegetables and frozen vegetables
35.5	38.5	51.1	Sundry goods
32.3	30.4	62.2	Dried mushrooms
25.1	17.1	18.6	Pickles, marinades, canned vegetables
1.2	2.9	1.3	Frozen vegetables
1.5	1.0	1.9	Other processed vegetables

表6 臺北市平均每戶每月消費商品與勞務費用支出(續2)

中華民國100年7月至12月

單位：新臺幣元

項 目	年平均(Avg.)	7月 (July)	8月 (Aug.)	9月 (Sept.)
(3)水產植物及其他	27.8	25.9	22.7	27.5
乾海帶	6.7	7.6	4.1	7.7
海苔、紫菜	7.2	5.5	7.1	7.5
水產植物罐頭	1.0	0.9	0.4	1.3
其他水產植物	13.0	12.0	11.1	11.0
(三)乳酪及蛋類	577.4	647.1	614.1	657.5
1.乳酪類	449.0	514.8	480.2	527.2
鮮牛奶、鮮羊奶	213.1	262.4	256.4	248.5
成人奶粉	87.2	65.4	74.9	92.6
嬰兒及孩童奶粉	50.5	54.9	46.6	74.6
煉乳	0.5	0.4	0.5	0.8
鮮奶油	2.5	2.7	2.1	1.4
乳酪及其製品	21.6	21.5	17.7	21.5
發酵乳品	51.2	71.7	64.1	62.3
調味乳	10.6	13.5	15.5	15.0
保久乳	2.0	1.5	1.8	2.4
其他乳製品	9.7	20.8	0.5	8.2
2.蛋類	128.3	132.3	133.9	130.3
雞蛋	108.2	108.8	110.4	110.2
鴨蛋	1.1	1.3	1.2	1.2
鳩蛋、鶉蛋、鵪蛋	0.5	0.2	0.4	0.3
皮蛋	7.0	8.8	10.2	7.6
加工蛋類	11.1	13.0	11.7	11.0
其他蛋類	0.1	0.2	—	—
其他蛋類製品	0.5	0.1	—	—
(四)水果類	1,514.7	1,739.4	1,696.4	1,552.5
1.新鮮水果	1,465.5	1,696.9	1,656.4	1,509.8
2.加工水果與乾果	49.2	42.6	40.0	42.7
水果罐頭	2.6	5.9	3.5	2.0
蜜餞	18.9	16.9	18.7	12.5
葡萄乾	6.4	5.6	6.9	8.0
其他加工水果及乾果	21.3	14.2	10.9	20.2
(五)調理食品、糖及其他食品	1,622.1	1,485.3	1,436.1	1,267.0
1.調理食品	1,064.9	897.2	889.1	800.2
便當	118.5	112.1	73.1	63.5
米製調理食品	146.1	89.2	106.3	81.3
有包餡麵製調理食品	141.1	139.4	124.2	118.7
無包餡麵製調理食品	63.8	71.4	58.3	47.8
家禽調理食品	129.0	123.6	161.0	121.3
熟臘肉(含鴨賞)	10.6	7.9	2.9	3.4
肉鬆(脯)	36.4	33.8	29.7	40.2
豬(牛)肉乾	30.7	25.0	25.9	23.2
貢丸、肉羹	39.5	33.0	33.0	35.4
其他熟食肉類調理食品	104.4	91.4	76.8	64.4

Table 6 Average Family Consumption Product and Service-Related Spending(Cont. 2)
2011 Jul. - Dec.

Unit:N.T.\$

10月 (Oct.)	11月 (Nov.)	12月 (Dec.)	Item
26.2	30.1	24.7	(3)Aquatic plants and others
3.1	2.3	2.9	Laminaria dried
5.2	8.5	6.1	Sea laver and Edible seaweed
0.8	1.4	0.9	Canned aquatic plants
17.0	17.9	14.7	Other aquatic plants
604.3	609.2	557.5	(III)Cheesese and eggs
467.7	467.2	410.9	1.Cheesese
230.3	218.4	182.4	Fresh dairy milk, fresh goat milk
92.8	98.6	105.5	Adult milk powder
46.4	38.4	48.5	Infant formula
0.3	0.3	0.2	Sweetened cream concentrate
2.1	1.9	2.3	Butter
21.8	29.7	21.4	Cheese
55.3	61.2	44.7	Fermented milk
11.3	13.9	3.1	Flavored dairy milk
1.4	1.0	0.6	Preserved dairy milk
6.0	3.7	2.2	Other types of cheesese
136.6	142.0	146.6	2.Eggs
117.1	121.0	130.2	Chicken eggs
0.8	1.1	0.9	Duck eggs
0.4	0.7	0.9	Quail eggs, pigeon eggs
7.3	5.9	4.6	Preserved eggs
10.9	12.7	9.8	Processed eggs
—	0.2	—	Other eggs
0.2	0.3	0.3	Other egg byproducts
1,415.3	1,465.8	1,420.3	(IV)Fruits
1,350.3	1,401.6	1,375.5	1.Fresh fruits
65.0	64.2	44.8	2.Process fruits and dried fruits
2.6	1.8	1.0	Canned fruits
14.8	19.2	20.2	Fruit preserves
6.5	8.8	4.7	Raisin
41.1	34.4	18.8	Other processed fruits
1,411.1	1,391.3	1,748.7	(V)Sugar and types of foods
941.2	892.1	1,172.9	1.Precook food
61.6	53.1	57.0	Box lunch
109.1	98.1	121.3	Rice-processed precook foods
134.9	144.6	162.5	Noodle-processed precook foods
62.6	56.7	69.3	Noodle-processed precook foods
145.5	126.3	151.5	Poultry precook foods
1.6	0.4	6.8	Salty and dried meats(smoked ducks)
32.2	29.7	35.7	Processed pork preserve (strips)
21.7	21.9	30.1	Dried pork or beef roast
46.5	47.7	56.2	Pork balls and pork thick
92.8	70.8	107.0	Other meats precook foods

表6 臺北市平均每戶每月消費商品與勞務費用支出(續3)

中華民國100年7月至12月

單位：新臺幣元

項 目	年平均(Avg.)	7月 (July)	8月 (Aug.)	9月 (Sept.)
魚介類調理食品	22.2	25.1	20.4	20.7
魚丸、甜不辣(黑輪)	73.1	43.2	60.9	73.7
蔬菜類調理食品	29.7	29.0	36.6	29.0
冷凍調理食品	77.6	52.7	70.7	71.9
其他調理食品	42.2	20.4	9.5	5.9
2.糖類	203.5	257.7	218.1	171.6
砂糖	17.0	21.0	19.0	14.3
冰糖	5.4	4.1	5.4	3.6
其他糖類	6.6	8.8	5.2	5.2
巧克力	39.2	25.3	27.6	24.7
健素糖(粉)	—	—	—	—
喉糖	4.9	3.3	2.9	2.2
糖果	50.4	23.8	26.9	21.2
口香糖	4.7	5.9	2.5	5.3
蜂蜜	16.5	27.4	22.2	23.6
果醬	6.3	3.8	6.5	6.1
冰淇淋	29.7	72.0	50.2	34.0
冰淇淋蛋糕	0.2	1.1	—	—
冰棒	13.9	41.0	36.6	22.0
其他冰類食品	8.5	20.3	13.1	9.2
3.調味品	145.6	137.8	138.1	145.9
鹽	11.0	12.6	9.5	11.7
甘味調味料	8.4	8.3	5.7	10.9
醬油	47.5	45.5	56.8	54.3
調味醬、蠔油	49.0	44.4	41.6	46.4
醋	6.3	6.3	5.1	4.8
其他調味品	23.4	20.6	19.5	17.9
4.其他食品	208.1	192.5	190.8	149.4
愛玉、粉圓、仙草(蜜)、珍珠奶茶	11.1	26.7	19.4	8.2
杏仁豆腐、果凍、茶凍	5.4	4.7	5.6	5.1
布丁	10.5	13.8	13.1	9.2
豆花	7.4	10.6	8.7	6.1
粉粿	0.3	0.9	0.6	0.2
西米露	0.1	—	0.3	—
白木耳	0.8	0.9	1.1	0.9
其他調製食品材料	8.9	9.4	6.2	7.7
洋芋片	7.7	10.9	10.7	5.8
零食類食品	88.2	65.4	81.3	57.3
堅果類食品	64.2	43.9	43.9	48.8
子女零用金(13歲及以下)	2.7	1.6	—	0.1
其他食品	1.0	3.8	—	—
(六)非酒精性飲料	638.3	695.0	666.6	539.8
1.包裝飲料	379.5	443.1	467.1	361.8
果(菜)汁	69.3	85.9	72.8	53.3

Table 6 Average Family Consumption Product and Service-Related Spending(Cont. 3)
2011 Jul. - Dec.

Unit:N.T.\$

10月 (Oct.)	11月 (Nov.)	12月 (Dec.)	Item
19.8	19.0	18.8	Shellfish precook foods
78.1	89.2	154.2	Fishball,oden
36.7	31.3	39.2	Precook vegetables
87.2	93.8	134.7	Precook frozen foods
10.9	9.5	28.7	Other precook foods
150.9	167.7	196.0	2.Sugar
15.7	14.7	14.4	Granulated sugar
5.2	6.0	4.8	Crystal sugar
5.1	7.8	6.0	Other type of sugar
27.1	55.1	95.9	Chocolate
—	—	0.2	Vitamin-enriched sugar (powder form)
4.4	5.9	6.0	Slazenger
28.5	29.3	41.3	Candies
5.8	4.2	4.1	Chewing gums
15.6	15.1	3.9	Honey
6.0	4.8	4.2	Jams
27.6	17.5	12.3	Ice cream
—	—	—	Ice cream cakes
7.1	6.0	2.0	Popsicle
2.8	1.3	0.9	Other types of frozen desserts
135.1	142.4	166.0	3.Condiment
11.4	11.2	9.7	Salt
8.8	6.2	11.7	Monosodium glutamate
39.4	46.4	52.3	Soy sauce
42.9	48.7	62.4	Seasoning sauce, oyster sauce
6.9	5.8	3.3	Vinaigrette
25.7	24.1	26.7	Other seasonings
183.8	189.2	213.8	4.Others
2.8	2.6	7.6	Jelly fig, tapioca, gelatin,chinese herb jelly
3.2	4.9	5.9	Almond-flavored jelly curds, jelly, tea jelly
11.8	9.9	6.8	Puddings
5.8	4.5	4.8	Tofu pudding
0.2	—	—	Mung bean flour jelly
—	0.1	—	Sago
1.4	1.1	0.8	Tremella
4.3	6.8	10.7	Other flavored food ingredients
7.8	9.2	9.0	Potato chips
81.5	69.5	76.7	Snacks
60.5	73.3	85.6	Nuts
4.6	7.0	6.0	Petty cash for teens 13 years old and belc
—	0.3	—	Others
586.9	632.2	603.2	(VI)Non-alcoholic beverages
333.8	342.8	304.5	1.Packaged drinks
56.6	70.3	45.6	Vegetable drinks

表6 臺北市平均每戶每月消費商品與勞務費用支出(續4)

中華民國100年7月至12月

單位：新臺幣元

項 目	年平均(Avg.)	7月 (July)	8月 (Aug.)	9月 (Sept.)
碳酸飲料	40.5	56.6	71.0	42.5
運動飲料	6.6	8.5	14.5	6.5
茶類飲料	101.6	131.7	134.8	106.4
咖啡飲料	89.8	77.3	79.0	78.9
蒸餾水、礦泉水	13.6	21.6	15.9	12.0
機能飲料	3.9	2.6	9.7	1.7
醋飲料	2.8	0.8	4.5	1.5
豆類、穀物雜糧飲料	46.7	55.2	63.3	55.5
其他飲料	4.7	2.8	1.7	3.4
2.沖泡式飲料及材料	258.9	251.9	199.4	178.1
茶葉	142.4	171.1	98.2	64.7
茶包	13.2	11.1	13.9	11.5
茶粉、茶精	2.3	1.3	—	—
咖啡粉	20.8	14.1	18.2	20.1
咖啡豆	16.4	8.6	16.3	19.1
咖啡包	32.0	26.4	24.9	34.5
其他沖泡式飲料及材料	31.8	19.3	28.0	28.2
二、菸酒、檳榔	317.5	288.6	338.0	310.3
(一)菸草及檳榔	121.5	101.3	123.7	121.6
國產香菸	53.0	41.1	43.9	50.9
洋菸	66.5	58.0	77.3	69.5
檳榔	2.0	2.3	2.5	1.2
(二)酒精性飲料	196.0	187.2	214.3	188.7
1.國產酒	130.8	152.3	127.0	119.2
啤酒	29.2	45.4	46.4	54.2
米酒	19.6	25.1	17.4	8.5
清酒	3.7	5.4	10.9	2.9
高粱酒	33.5	33.3	24.3	34.8
水果酒	31.1	28.3	19.5	14.1
其他酒	13.7	14.8	8.5	4.8
2.進口酒	65.3	35.0	87.4	69.5
進口啤酒	5.5	11.2	20.3	15.5
其他洋酒	59.7	23.7	67.0	54.0
三、衣著鞋襪及服飾用品	2,775.5	2,683.1	2,565.0	2,194.9
(一)衣著及服飾用品	2,159.4	1,968.6	1,930.1	1,670.8
1.衣著	1,999.3	1,844.7	1,806.5	1,551.3
(1)男用成衣	672.4	576.7	589.4	509.3
西裝	60.9	4.8	60.1	11.4
外套	147.5	11.6	30.6	87.5
運動服裝、休閒服、T恤	169.4	191.5	164.6	143.9
襯衫	77.9	106.9	111.5	65.1
毛衣	21.9	—	—	2.0
男用學生制服	17.8	19.9	54.6	45.4
西裝長褲及休閒長褲	84.9	112.6	93.9	44.8

Table 6 Average Family Consumption Product and Service-Related Spending(Cont. 4)
2011 Jul. - Dec.

Unit:N.T.\$

10月 (Oct.)	11月 (Nov.)	12月 (Dec.)	Item
26.1	26.2	18.3	Carbonated beverages
7.9	3.7	3.4	Sports drinks
89.5	79.6	69.1	Tea-flavored beverages
78.8	90.7	99.7	Coffee-based beverages
13.0	8.1	24.1	Distilled drinking water, bottled mineral water
3.0	9.5	0.5	Organic drinks
1.8	5.6	—	Vinegar drinks
54.9	47.7	40.6	Soybean and grain drinks
2.2	1.5	3.2	Other drinks
253.1	289.4	298.6	2.Instant drinks and ingredients
100.6	135.9	168.0	Tea
28.0	6.8	7.4	Tea bag
5.5	0.6	0.4	Tea powder, processed tea extract
18.9	40.1	18.4	Coffee powder
39.0	11.8	20.0	Coffee bean
28.9	58.9	44.0	Instant coffee packets
32.1	35.3	40.5	Other instant drinks and ingredients
346.2	278.2	353.0	II. Tobacco 、alcoholic beverages and betel nut
122.1	109.7	119.2	(I)Tobacco and betel nut
57.7	56.1	38.7	Domestic tobacco
63.5	53.6	79.6	Imported tobacco
0.9	—	0.8	Betel nut
224.1	168.5	233.8	(II)Alcoholic
136.1	95.5	145.8	1.Domestic alcohol
25.2	20.8	25.5	Beer
21.9	22.3	25.4	Rice wine
1.1	1.2	1.3	Sake
55.2	19.1	36.9	Kaoliang liquor
26.4	18.0	41.9	Fruit punch
6.4	14.0	14.9	Other alcohol
88.0	73.0	88.0	2.Imported alcohol
2.5	1.7	1.1	Imported beer
85.5	71.3	86.9	Other distilled spirits
2,587.2	2,731.8	3,492.8	III. Clothing ,footwear and personal effects
2,000.6	2,248.5	2,900.8	(I)Clothing and other personal effects
1,854.5	2,078.3	2,674.4	1.Clothing
531.4	774.4	1,054.7	(1)Men's ready-to-wear apparel
18.4	199.8	131.2	Suits
180.3	228.0	421.2	Jackets
86.5	98.0	102.5	Sports wear, leisure outfit and T-shirts
72.6	61.1	82.5	Shirts
9.3	16.7	90.3	Sweaters
11.4	23.7	4.5	School uniforms
78.0	81.9	100.2	Dress pants and leisure pants

表6 臺北市平均每戶每月消費商品與勞務費用支出(續5)

中華民國100年7月至12月

單位：新臺幣元

項 目	年平均(Avg.)	7月 (July)	8月 (Aug.)	9月 (Sept.)
牛仔褲	31.0	50.8	22.7	53.1
內衣褲	39.8	40.1	30.3	35.7
游泳衣、帽	1.9	8.2	2.5	2.9
其他男用衣著	19.3	30.4	18.4	17.6
(2)女用成衣	1,205.0	1,178.3	1,124.3	946.2
套裝	194.9	267.5	182.4	193.1
外套	192.9	42.2	23.8	57.8
運動服裝、休閒服、T恤	234.8	255.1	229.7	172.9
襯衫等非運動休閒式女上著	150.6	97.5	145.2	104.2
洋裝	118.7	176.8	165.3	147.0
女用學生制服	15.9	25.2	97.4	31.4
長褲	86.4	95.5	81.0	76.8
牛仔褲	32.5	29.9	29.0	13.5
內衣褲	118.2	101.4	79.5	109.6
游泳衣、帽	8.2	24.9	19.1	10.7
女裙	11.4	7.6	28.3	11.8
其他女用衣著	40.6	54.6	43.7	17.4
(3)童用成衣	122.0	89.7	92.8	95.9
嬰兒(1歲以下)衣著	12.8	18.7	5.4	8.5
嬰兒尿褲	0.8	1.6	—	—
童用上著	33.9	22.0	17.4	29.3
童用下著	10.6	5.1	10.9	4.0
童用套裝、洋裝	43.6	18.7	40.5	29.6
兒童內衣褲、睡衣	8.8	13.7	3.7	7.4
童用毛衣	1.6	—	—	—
游泳衣(帽)	1.8	4.3	7.5	—
童用學生制服	5.0	—	7.4	16.3
其他童用衣著	2.9	5.5	—	0.8
2.襪子	39.5	28.2	28.9	37.0
3.其他服飾用品	79.7	52.8	56.4	48.1
圍巾、手套、手帕	19.3	7.5	2.8	13.9
安全帽	4.7	4.6	3.6	5.2
帽子	12.8	9.3	5.3	6.8
領帶	1.6	—	6.3	2.7
皮帶	13.2	13.9	19.8	4.1
雨衣	5.8	4.8	4.8	1.4
其他衣著類用品	15.1	8.4	13.3	8.2
布料	7.1	4.3	0.5	5.8
4.衣襪清潔及修補	40.9	42.9	38.3	34.3
工資及修補費	12.7	9.9	15.6	11.5
送洗費	28.2	33.0	22.7	22.8
(二)鞋類	616.1	714.5	635.0	524.2
拖鞋	22.9	29.6	20.8	26.3
運動鞋	142.8	197.8	145.2	117.7

**Table 6 Average Family Consumption Product and Service-
Related Spending(Cont. 5)**
2011 Jul. - Dec.

Unit:N.T.\$

10月 (Oct.)	11月 (Nov.)	12月 (Dec.)	Item
23.6	20.3	26.9	Jeans
37.5	29.6	79.1	Underwear
—	—	—	Swimwear and swimming caps
13.8	15.3	16.3	Other mens' clothing
1,184.4	1,184.0	1,455.5	(2)Ladies' ready-to-wear apparel
186.1	177.9	158.1	Suit ensembles
257.1	264.9	450.7	Jackets
181.0	148.0	195.8	Sports wear, leisure outfit and T-shirts
110.2	119.9	274.2	Blouses and other non sport or leisure upper apparel
110.9	106.6	75.7	Dress
2.9	2.2	1.1	School uniforms
71.0	88.7	86.4	Ladies' pants
22.5	44.8	36.5	Jeans
170.9	178.3	123.0	Underwear
7.3	—	1.0	Swimwear and swimming caps
11.1	7.3	8.1	Ladies' skirts
53.5	45.2	44.8	Other ladies' clothing
138.7	119.9	164.2	(3)Children's ready-to-wear apparel
22.1	10.0	28.1	Infant apparel
—	0.8	0.5	Infant diapers and diaper warps
52.6	46.1	43.9	Children's upper apparel
8.8	16.3	23.2	Children's bottom apparel
44.5	28.0	52.9	Children's suits and dresses
2.1	6.6	12.0	Children's underwear and pajamas
—	4.2	1.8	Children's sweaters
—	—	—	Swimwear and swimming caps
7.7	7.0	1.9	School uniforms
1.1	0.9	—	Other children's apparel
30.2	45.4	56.0	2.Hosiery
76.9	77.6	125.4	3.Other per-sonal effects
13.0	22.0	54.3	Scarfs, gloves and handkerchiefs
2.0	5.9	3.1	Safety helmets
6.4	7.3	19.9	Hats
0.2	4.0	2.5	Neckties
11.7	11.3	11.9	Belts
9.6	10.3	4.7	Raincoats
11.8	11.5	22.1	Other apparel trimmings
22.1	5.2	7.0	Fabrics
39.1	47.3	45.0	4.Clothing washing and tailoring
11.5	24.8	12.5	Tailoring labor
27.6	22.5	32.5	Wasning labor
586.6	483.3	591.9	(II)Shoes and socks
19.4	19.7	25.1	Slippers
133.4	107.8	117.8	Sneakers

表6 臺北市平均每戶每月消費商品與勞務費用支出(續6)

中華民國100年7月至12月

單位：新臺幣元

項 目	年平均(Avg.)	7月 (July)	8月 (Aug.)	9月 (Sept.)
男鞋	156.5	193.7	156.6	129.0
女包鞋	223.4	168.7	187.2	192.7
女涼鞋	33.9	88.2	79.8	27.1
童鞋	20.8	27.3	31.3	18.8
修鞋工資、擦鞋費	6.4	4.7	8.5	2.8
送洗費	0.8	1.2	0.6	—
其他鞋類及配件	8.6	3.3	5.0	9.7
四、住宅服務、水電瓦斯及其他燃料	24,132.3	23,617.6	24,397.6	24,461.8
(一)房地租	20,636.8	20,553.6	20,607.4	20,739.3
1.租用實付	1,394.9	1,315.0	1,368.9	1,519.8
向他人租用房屋	1,391.6	1,315.0	1,368.9	1,511.9
地租	3.3	—	—	7.9
2.設算租金	19,241.8	19,238.5	19,238.5	19,219.6
政府配住設算	26.3	26.3	26.3	26.3
企業配住設算	—	—	—	—
政府借住設算	—	—	—	—
企業借住設算	—	—	—	—
民間借住設算	370.8	370.4	370.4	370.4
自有自住設算	18,844.7	18,841.8	18,841.8	18,822.9
(二)住宅裝修及服務費(含雇工點心、飲料)	1,319.1	1,029.8	821.4	1,381.3
1.維修材料	237.7	349.7	110.9	144.7
鋁門(窗)、鐵門(窗)、不銹鋼門(窗)、玻璃門(窗)	50.5	91.2	17.5	13.2
水泥、砂石、石灰	12.1	0.5	2.8	—
水管類	7.6	1.6	5.9	5.9
浴缸、盥洗台、水箱	58.0	19.9	9.4	67.8
合板、木板	9.1	83.3	1.8	—
室內裝潢材料	4.2	1.8	9.8	1.1
地磚、磁磚	37.5	38.3	32.4	—
地板	5.8	52.6	5.1	0.5
漆料	18.5	10.0	6.8	3.2
其他材料	34.4	50.3	19.5	53.1
2.維修服務	639.1	252.4	266.8	789.4
水泥工裝修工資	106.1	6.1	—	10.5
木工裝修工資	82.5	122.8	43.9	49.1
水電工裝修工資	102.8	60.6	142.2	48.0
地磚、磁磚鋪設工資	14.3	—	21.1	4.4
地板鋪設工資	10.7	—	—	—
油漆粉刷工資	65.6	48.2	17.5	10.5
打井費(家庭用井)	—	—	—	—
其他服務	257.1	14.6	42.2	666.8
3.其他	442.4	427.7	443.8	447.2
住宅(大廈)管理費	442.4	427.7	443.8	447.2
(三)水費及垃圾清潔費	356.1	268.3	448.2	265.9
自來水費	315.0	226.8	403.0	218.8

Table 6 Average Family Consumption Product and Service-Related Spending(Cont. 6)
2011 Jul. - Dec.

Unit:N.T.\$

10月 (Oct.)	11月 (Nov.)	12月 (Dec.)	Item
124.8	115.5	138.9	Men's shoes
260.8	203.2	262.1	Ladies' shoes
21.6	9.0	3.8	Ladies' sandals
13.4	8.0	30.1	Children's shoes
9.5	7.5	8.6	Shoe mending labor, shoeshine
—	0.6	—	Shoe washing
3.7	12.0	5.7	Other shoes and accessories
24,428.8	23,017.0	23,858.6	III.Housing,water,electricity,gas and other :
20,716.7	20,660.9	20,697.8	(I)Property rental
1,497.2	1,441.4	1,478.2	1.Rental charges paid
1,470.8	1,441.4	1,478.2	House rent
26.3	—	—	Land rent
19,219.6	19,219.6	19,219.6	2.Estimated rental
26.3	26.3	26.3	Government housing estimate
—	—	—	Corporate housing estimate
—	—	—	Government leasing estimate
—	—	—	Corporate leasing estimate
370.4	370.4	370.4	Private leasing estimate
18,822.9	18,822.9	18,822.9	Private housing estimate
952.0	540.7	883.5	(II)Private home furnishing
257.3	56.4	221.9	1. Furnishing materials
110.7	16.7	41.1	Aluminum, stainless steel, glass door/windows
1.4	—	0.1	Cement, gravel, limestone
19.4	4.5	1.9	water piping
106.6	17.9	76.5	Bathtub, wash basin, water tank
—	—	21.1	Plywood, wood planks
0.5	1.4	—	Indoor furnishing materials
—	—	—	Floor tiles, ceramic tiles
11.4	—	—	Floor
—	8.6	72.9	Lacquer paint
7.3	7.2	8.4	Other furnishing labor
265.9	25.4	231.7	2. Furnishing labor
31.6	2.6	—	Cement masonry labor
—	1.8	12.3	Carpentry labor
14.5	13.2	59.6	Plumbing labor
122.8	—	—	Floor tiles, tile laying
—	—	24.6	Flooring
42.1	0.2	103.5	Painting labor
—	—	—	Well pumping (household)
54.9	7.5	31.8	Other furnishing labor
428.8	458.9	429.9	3. Other private home furnishing
428.8	458.9	429.9	Household upkeep charges
444.5	277.4	450.3	(III)Water bill and garbage removal fee
405.4	232.5	411.2	Tap water billing

表6 臺北市平均每戶每月消費商品與勞務費用支出(續7)

中華民國100年7月至12月

單位：新臺幣元

項 目	年平均(Avg.)	7月 (July)	8月 (Aug.)	9月 (Sept.)
山泉水	0.1	—	—	—
垃圾清潔費	10.5	11.1	9.6	11.3
隨袋徵收之專用垃圾袋	30.5	30.5	35.5	35.8
(四)自用住宅、居家設備及其他營建物保險費	20.1	21.8	8.5	20.4
(五)電費	1,204.6	1,250.0	1,887.7	1,597.2
(六)氣體燃料	594.3	494.0	623.8	448.5
天然瓦斯	462.9	372.9	511.7	329.5
液態瓦斯	131.4	121.1	112.1	119.0
其他氣體燃料	—	—	—	—
(七)其他燃料	1.3	0.2	0.7	9.1
五、家庭設備及家務維護	2,294.6	2,114.6	2,280.7	1,673.3
(一)家具設備及修理	472.9	311.2	222.1	213.9
1.家具設備	461.2	305.2	217.7	213.9
木竹藤桌椅	43.4	14.1	5.5	45.0
金屬桌椅	4.3	0.2	4.6	4.4
沙發	65.7	2.8	1.1	0.9
其他桌椅	6.2	8.0	14.0	8.2
木竹藤櫥櫃	107.9	56.1	13.4	10.0
金屬櫥櫃	41.0	7.4	87.7	—
其他櫥櫃	6.1	—	1.6	8.7
木竹藤床	14.1	22.3	—	4.9
金屬床	4.2	—	—	5.3
床墊	65.6	53.1	10.8	21.9
梳妝台	—	—	—	—
照明設備	42.7	48.9	61.9	49.4
家用裝飾品	11.4	51.4	—	43.8
嬰童傢俱(不含嬰兒車、攜帶式小床、推車)	2.3	0.2	—	—
門窗裝飾品	8.0	2.3	4.7	0.9
其他傢俱	38.2	38.3	12.6	10.5
2.家具修理	11.7	6.0	4.4	—
(二)家用紡織品、塑膠品等及修理	206.3	219.5	126.6	185.8
1.家用紡織品、塑膠品等用品	206.1	218.5	126.6	185.8
床單、被單	59.0	43.9	54.5	43.9
枕頭套	1.7	1.4	0.4	1.3
絲被	35.0	62.3	7.2	58.3
毛毯及毛巾被、枕巾	9.7	0.6	0.2	6.0
枕頭、棉被(胎)	37.8	20.9	31.1	32.9
方巾、毛巾、浴巾	16.4	16.4	18.6	17.3
地毯、掛毯	3.6	5.6	—	0.2
椅墊	5.7	12.5	4.0	2.6
其他家用紡織品、塑膠品等	37.3	54.7	10.8	23.4
2.紡織品、塑膠品等修理	0.2	1.0	—	—
(三)家庭耐久設備及修理	777.4	780.1	1,000.5	450.5
1.家庭耐久設備	683.7	649.6	902.5	388.2

Table 6 Average Family Consumption Product and Service-Related Spending(Cont. 7)
2011 Jul. - Dec.

Unit:N.T.\$

10月 (Oct.)	11月 (Nov.)	12月 (Dec.)	Item
—	—	—	Spring water
9.6	11.4	10.8	Garbage removal fee
29.4	33.6	28.2	Garbage bag along with bag collection
21.7	11.6	11.3	(IV)Residential, home fixture insurance
1,675.6	1,036.1	1,119.6	(V)Electricity bill
618.2	488.9	695.3	(VI)Gas
490.6	345.9	553.8	Natural gas
127.6	143.0	141.5	Liquefied gas
—	—	—	Other gas
0.2	1.2	0.9	(VII)Other fuel
1,921.7	2,045.5	2,088.2	V. Furniture equipment and household keep
252.7	296.4	528.7	(I)Family equipments and mend
252.2	286.5	519.1	1.Furniture equipments
27.6	6.8	2.4	Wooden desk and chairs
15.0	1.4	2.6	Metal desk and chairs
41.8	139.5	103.5	Sofas
4.9	7.8	—	Other desk and chairs
19.5	57.8	79.8	Wooden cabinets
—	1.6	122.8	Metal cabinets
4.3	5.2	1.8	Other cabinets
—	15.8	49.6	Wooden beddmg
—	—	0.2	Metal bedding
16.3	1.6	21.9	Mattresses
—	—	—	Dresser
15.7	12.9	14.3	Lighting fixtures
9.4	13.9	5.8	Household furnishings
—	1.6	15.4	Infant/toddler furnishings
—	0.8	—	Door and window trimmings
97.8	19.9	99.0	Other furniture
0.5	9.9	9.6	2.Furniture repair
220.2	226.7	286.6	(II)Household upholstery,plastic and mending
220.2	226.5	286.1	1.Household textiles and plastic
76.0	75.0	96.7	Sheets and tickings
2.7	0.9	3.0	Pillow cases
28.5	26.7	31.5	Comforter
12.4	19.0	20.7	Wool blanket, cotton comforter, pillow cover
32.6	46.3	55.8	Pillows, duvetyne
16.0	24.8	15.5	Towels, bath towels
5.3	1.1	—	Carpeting, wall hanging
8.2	2.8	12.4	Cushions
38.5	30.0	50.6	Other household upholstery and plastic
—	0.2	0.5	2.Upholstery and plastic mending
648.8	804.8	547.3	(III)Durable household fixtures and repair
601.3	725.1	457.4	1.Durable household fixtures

表6 臺北市平均每戶每月消費商品與勞務費用支出(續8)

中華民國100年7月至12月

單位：新臺幣元

項 目	年平均(Avg.)	7月 (July)	8月 (Aug.)	9月 (Sept.)
冷暖氣機	149.8	176.8	470.4	13.2
洗衣機、乾衣機、脫水機	71.4	89.1	107.7	35.4
電冰箱	105.2	86.3	48.2	77.2
縫紉機	4.9	—	—	—
電扇	25.5	55.3	57.8	14.3
吸塵器	15.9	3.5	22.6	2.7
熱水器	50.2	22.5	70.2	58.2
電鍋	21.1	16.8	20.9	18.4
微波爐	5.7	—	8.4	3.5
瓦斯爐	20.1	13.8	25.7	23.9
流理台	0.2	—	—	—
排油煙機	6.6	—	16.1	—
抽風機	3.8	—	—	5.3
電暖器、電毯	16.1	29.8	—	—
除濕機	27.1	—	—	13.6
電磁爐、電爐	5.0	2.1	—	6.9
烤箱	9.2	11.1	10.5	2.6
空氣清淨機	1.8	—	—	20.1
飲用水設備	36.2	11.1	20.1	20.9
抽水機	0.2	—	—	—
保全裝機費	—	—	—	—
監視器	6.0	—	—	—
其他家用設備	101.7	131.5	23.8	71.8
2.設備之修理費用	93.6	130.5	98.0	62.3
(四)餐飲具及其他用具	262.9	227.3	334.4	271.4
1.餐具陶瓷玻璃器皿	41.0	35.2	27.0	27.2
碗、盤	16.6	8.8	10.0	14.3
湯匙、刀、叉	3.3	7.0	0.2	1.9
陶(瓷)玻璃杯	9.0	6.1	5.0	9.8
奶瓶	1.0	0.7	3.5	—
其他餐飲具	11.1	12.7	8.3	1.2
2.其他半耐久用具	220.5	192.1	306.4	242.7
廚房用具	14.0	20.4	11.8	6.4
不鏽鋼杯	7.6	5.3	6.9	11.1
塑膠茶杯	1.6	—	1.0	7.4
水壺、非電熱水瓶及咖啡壺	22.3	19.8	24.9	9.8
奶嘴	0.6	1.1	0.7	0.7
燈管、燈泡	24.3	16.7	25.9	16.5
塑膠製家用容器	4.9	4.6	4.8	3.9
非塑膠製家用容器	3.2	1.2	1.6	13.3
電線、插座及電開關用品	7.6	6.8	9.1	5.3
金屬手工具及鎖	20.7	7.5	22.3	25.8
其他家事雜貨	29.8	33.0	18.7	26.1
乾電池、蓄電池	18.4	18.3	20.4	17.4

Table 6 Average Family Consumption Product and Service-Related Spending(Cont. 8)
2011 Jul. - Dec.

Unit:N.T.\$

10月 (Oct.)	11月 (Nov.)	12月 (Dec.)	Item
—	3.5	—	Hot/cool air-conditioner
—	143.5	57.7	Washer, dryer, hydroextractor
17.5	199.6	86.0	Refrigerator
50.3	8.8	—	Sewing machine
13.4	16.1	2.1	Electric fan
52.2	37.0	5.8	Vacuum cleaners
72.6	59.2	55.8	Water heater
18.5	36.4	38.6	Electric cooker
8.4	5.4	5.2	Microwave
8.6	55.6	5.3	Gas stove
—	—	—	Kitchen basin
—	21.9	9.8	Ventilator
2.1	4.2	—	Exhaust fan
—	9.4	19.6	Electric heater, electric blanket
15.8	13.8	58.5	Dehumidifier
1.8	1.4	0.4	Electromagnetic stove, electric stove
4.4	9.3	10.2	Oven
—	—	—	Air cleaning device
88.3	4.9	56.4	Equipment of drinking water
—	—	—	Pumper
—	—	—	Installation expense of security system
71.9	—	—	Monitors
175.3	94.9	46.0	Other residential device
47.5	79.7	90.0	2.Fixture repair
252.0	193.3	160.1	(IV)Dining utensils and others
16.1	30.3	22.6	1.Dining ware, china and glassware
6.0	12.9	9.3	Soup bowls
4.1	2.5	3.1	Spoons, knives and forks
3.1	7.6	8.0	Pottery, porcelain and glass mugs
0.7	0.5	1.1	Bottles
2.2	6.8	1.1	Other dining wares
235.0	162.9	137.0	2.Other durable goods
14.7	7.9	4.9	Kitchen utensils
10.5	13.0	7.5	Stainless steel cups
0.6	1.7	0.9	Plastic tea cups
20.3	12.4	19.5	Kettle, thermos and coffee pot
0.6	0.2	0.4	Pacifiers
16.4	19.2	19.8	Fluorescent lamps, incandescent light bulbs
11.6	7.7	2.8	Plastic household containers
—	—	4.0	Non-plastic household containers
5.6	5.2	4.2	Electric wire, receptacle, electrical switchers
52.5	22.5	12.4	Metal containers and locks
24.8	16.8	18.6	Other miscellaneous household goods
18.7	19.8	20.1	Battery,rechargeable battery

表6 臺北市平均每戶每月消費商品與勞務費用支出(續9)

中華民國100年7月至12月

單位：新臺幣元

項 目	年平均(Avg.)	7月 (July)	8月 (Aug.)	9月 (Sept.)
鍋具	65.5	57.3	158.3	99.1
3.修理費	1.4	—	1.0	1.5
(五)家庭佣人	226.9	259.3	301.2	224.0
(六)對家庭服務	94.8	91.0	80.0	92.0
住宅維護費用	83.3	72.9	78.9	84.3
家用設備維修服務	9.5	17.1	0.9	6.1
其他家庭服務支出	1.9	1.1	0.1	1.5
(七)家用非耐久物品	253.4	226.3	215.9	235.9
清潔用具	36.2	34.5	33.7	24.7
衣服清潔劑	92.6	90.0	85.6	86.8
廚廁清潔劑	39.6	33.9	37.1	38.5
殺虫及防虫劑	11.9	15.8	14.3	17.1
鋁絲、鐵釘、鐵絲網	0.3	0.4	0.3	—
塑膠製免洗餐具	0.5	0.4	—	1.5
日常家務用之紙製品	9.4	6.6	6.0	12.4
其他家用消耗品	63.0	44.8	38.9	54.9
六、醫療保健	3,680.9	3,354.9	4,569.5	3,350.1
(一)醫療器具及設備費用	218.7	240.6	246.5	117.1
一般眼鏡	133.9	169.8	125.1	71.5
隱形眼鏡	28.7	51.6	33.8	25.7
復健器具	33.7	14.6	79.5	1.4
醫療器具設備零、附件購置及維修費	12.6	3.5	0.9	2.1
醫療器具設備租用費	0.2	—	—	—
其他醫療器具及設備	9.7	1.0	7.2	16.3
(二)醫療保健服務費用	1,694.9	1,432.3	1,918.2	1,867.5
1.住院費	311.6	189.4	186.6	447.0
住院診療費	304.9	189.4	186.6	447.0
生產費	6.7	—	—	—
2.門診醫療費	586.1	619.9	590.0	463.1
(1)牙醫門診	53.6	66.5	61.7	25.9
醫院掛號費	2.6	3.8	1.1	1.0
診所掛號費	14.7	16.5	20.2	12.9
牙醫門診	36.4	46.2	40.4	12.0
(2)西醫門診	451.5	464.4	439.1	390.5
醫院掛號費	73.5	73.9	71.7	63.2
診所掛號費	85.1	69.0	76.5	76.5
西醫門診	265.7	273.2	280.3	247.1
門診手術費	17.1	45.5	5.3	—
門診(體)檢驗費	10.2	2.8	5.4	3.7
(3)中醫門診	81.0	89.0	89.3	46.7
醫院掛號費	4.3	6.5	5.9	3.7
診所掛號費	17.1	14.3	21.9	12.4
中醫門診	59.5	68.2	61.5	30.6
3.療養費用	199.8	229.7	295.8	283.6

Table 6 Average Family Consumption Product and Service-Related Spending(Cont. 9)
2011 Jul. - Dec.

Unit:N.T.\$

10月 (Oct.)	11月 (Nov.)	12月 (Dec.)	Item
58.7	36.5	21.9	Kitchen utensils
0.9	0.1	0.5	3.Repair charges
224.3	224.3	222.4	(V)Domestic servants wages
85.8	74.6	98.7	(VI)Services to family
80.0	71.0	95.4	Household maintenance charges
5.3	3.4	2.4	Household fixture repair spending
0.5	0.2	0.9	Other household service spending
238.0	225.3	244.4	(VII)Non-durable household goods
32.6	28.2	38.4	Detergents
95.2	91.5	101.4	Fabric detergents
35.8	36.8	44.7	Bathroom/kitchen detergents
10.3	9.5	5.8	Pesticides, insecticides
0.4	0.1	0.4	Aluminum tie, nails, steel mesh
—	0.8	1.1	Plastic disposable foodstuff containers
8.1	6.3	10.0	Paper disposable foodstuff container
55.6	52.0	42.5	Other disposable household goods
4,067.1	2,887.1	4,335.2	VI. Medical and health care
336.8	182.6	279.4	(I)Therapeutic equipments
149.6	132.6	118.9	Eyeglasses
19.2	5.1	46.8	Contact lenses
83.8	20.5	112.1	Rehabilitative aids
66.8	3.4	0.3	Repair on rehabilitative aids
—	—	—	Rental on rehabilitative aids
17.4	21.0	1.4	Other therapeutic aids and devices
2,208.5	1,253.4	2,069.4	(II)Hospitalization and health care spending
691.1	167.8	267.4	1.Hospitalization
691.1	167.8	267.4	Hospitalization
—	—	—	Natal delivery
520.5	497.8	627.2	2.Out-patient treatment
33.2	29.9	52.8	(1)Dental out-patient treatment
0.6	3.4	1.5	Dental hospital registration
13.8	12.8	14.0	Dental clinic registration
18.8	13.7	37.3	Dental out-patient treatment
406.1	401.5	503.8	(2)Modern medicine out-patient treatment
74.9	75.1	83.0	Modern medicine hospital out-patient treatment
80.8	75.5	77.0	Modern medicine clinic out-patient treatment
244.5	242.1	245.8	Modern medicine out-patient treatment
—	—	75.4	Out-patient surgical billing
5.8	8.8	22.5	Out-patient examination billing
81.2	66.4	70.6	(3)Chinese medicine out-patient treatment
3.2	4.3	4.6	Chinese medicine hospital out-patient treatment
17.3	18.9	20.8	Chinese medicine clinic out-patient treatment
60.6	43.2	45.2	Chinese medicine out-patient treatment
210.3	221.3	281.2	3.Recuperative spending

表6 臺北市平均每戶每月消費商品與勞務費用支出(續10)

中華民國100年7月至12月

單位：新臺幣元

項 目	年平均(Avg.)	7月 (July)	8月 (Aug.)	9月 (Sept.)
醫療看護費用	143.6	163.9	295.2	283.6
對有醫療行為之「安養院(如老人、植 物人等)、療養院」等之支付	56.2	65.8	0.6	—
4.醫療雜支費用	9.8	4.2	4.0	15.1
(1)醫師診斷證明書	0.9	—	0.3	1.0
(2)檢驗費	5.5	4.2	2.7	14.0
(3)其他	3.3	—	1.1	0.0
5.其他醫療費用	587.6	389.1	841.7	658.7
(1)民俗醫療	35.2	41.9	50.2	33.8
(2)假牙、鑲牙及矯正費	467.6	258.8	704.1	506.4
(3)其他醫療行為醫療費用	84.8	88.3	87.4	118.5
自費健康檢查	56.5	74.0	79.6	88.6
自費減肥門診	0.3	—	—	—
醫療美容(整型、雷射、脈衝、果酸護膚等)	16.2	—	—	21.9
藥癮治療	—	—	—	—
人工協助生殖技術及變性手術	—	—	—	—
預防注射	7.6	10.0	7.8	8.0
其他醫療行為	4.3	4.4	—	—
(三)醫藥保健費用	865.3	842.9	776.0	869.4
1.醫療保健用品	47.5	38.6	56.6	46.5
2.藥品及保健食品	817.8	804.3	719.4	822.9
(1)西藥	215.7	167.6	211.0	269.9
感冒藥	14.3	9.2	11.2	11.4
胃腸藥	16.5	15.6	20.1	32.0
營養劑	110.3	77.0	109.9	139.4
外用藥(如外傷、皮膚病等各種外用藥)	44.9	46.9	48.1	50.3
其他醫藥品	29.8	19.0	21.7	36.7
(2)中藥	144.8	144.3	117.9	108.3
中藥材	99.2	94.3	64.1	66.4
補藥酒、保力達B	1.3	3.8	3.5	—
其他中式成藥或方劑	44.3	46.1	50.3	41.9
(3)保健、減肥食品	457.3	492.5	390.6	444.6
燕窩、雞精	41.5	21.7	47.6	59.2
蜆精	5.3	1.7	15.2	8.8
其他保健食品	410.4	469.0	327.8	376.7
(四)人身意外災害醫療保險	902.0	839.1	1,628.8	496.0
商業健康醫療保險	758.2	738.9	1,546.2	337.7
人身意外災害保險	143.8	100.2	82.6	158.3
七、交通	4,898.2	5,416.1	5,229.5	4,233.9
(一)個人交通工具之購置	621.4	427.3	1,253.8	124.0
汽車	459.4	—	1,149.1	—
摩托車	139.0	402.3	94.7	94.7
自行車	18.6	23.7	9.9	29.3
其他個人交通工具	4.4	1.3	—	—

Table 6 Average Family Consumption Product and Service-Related Spending(Cont. 10)
2011 Jul. - Dec.

Unit:N.T.\$

10月 (Oct.)	11月 (Nov.)	12月 (Dec.)	Item
145.2	90.8	223.3	Recuperative nursing spending
65.1	130.5	57.9	Payment to nursing home(for the elderly or vegetative state),which provide medical treatment
15.3	6.8	5.9	4.Miscellaneous medical expenditure
0.2	0.8	2.7	(1)Doctor diagnose certificate
7.4	0.9	3.2	(2)Physical examination
7.7	5.2	—	(3)Others
771.4	359.6	887.7	5.Other medical spending
30.6	23.2	35.6	(1)Folk treatment spending
620.0	238.5	804.4	(2)Denture, filling and bracing treatment
120.7	98.0	47.6	(3)Other medical service
89.5	78.2	20.4	Health checkups at their own expense
—	—	3.0	Weight loss clinic
10.9	17.5	5.4	Medical Beauty(plastic, laser, pulsed light, chemical peel)
—	—	—	Drug addiction treatment
—	—	—	Artificial reproduction and sex change operation
17.6	2.2	15.0	Inoculation
2.8	—	3.9	Other medical service
848.5	928.8	876.9	(III)Medical and treatment aids spending
38.1	37.0	31.4	1.Medical and treatment aids
810.5	891.8	845.6	2.Drugs and health food
199.4	188.6	196.8	(1)Modern medicine
14.2	12.4	15.5	Influenza drugs
6.4	14.4	11.7	Stomach drugs
117.2	85.8	95.7	Nutritional supplements
39.0	45.2	48.0	External drugs(vulnerary , epidermal drugs , etc.)
22.6	30.9	25.9	Other medical drugs
139.4	215.6	228.7	(2)Chinese herbal medicine
87.6	149.6	170.0	Traditional Chinese medicinal materials
1.1	—	2.3	Medicated wine and Paolyta-B
50.7	66.0	56.5	Other chinese formulated herbal medicine
471.7	487.6	420.1	(3)Health food and diet food
67.5	25.9	57.9	Edible bird's nest, chicken essence
4.6	2.2	3.0	Clam essence
399.6	459.5	359.2	Other types of health food
673.2	522.3	1,109.5	(IV)Life and casualty insurance
633.0	446.9	1,033.9	Trade medical health insurance
40.2	75.5	75.6	Other accidental life and medical insurance
5,871.2	5,580.7	4,408.1	VII. Transportation
1,420.6	1,419.4	—	(I)Purshase personal transport
1,263.2	1,315.8	—	Automobile
136.8	95.6	—	Motorcycle
20.0	8.0	—	Bicycle
0.6	—	—	Other personal transport

表6 臺北市平均每戶每月消費商品與勞務費用支出(續11)

中華民國100年7月至12月

單位：新臺幣元

項 目	年平均(Avg.)	7月 (July)	8月 (Aug.)	9月 (Sept.)
(二)個人交通設備之使用管理與保養費	2,798.5	3,106.6	2,612.4	2,671.2
1.機件、附件之購置	100.1	167.9	83.8	86.5
汽機車輪胎	49.3	117.0	55.9	42.4
汽車機件及附件之購置	29.3	17.1	19.9	36.2
機車機件及附件之購置	12.8	26.2	5.9	5.1
腳踏車零件及附件之購置	8.7	7.7	2.1	2.8
2.修理及保養費	523.9	502.6	349.4	421.9
汽車修理保養費	408.3	398.7	264.6	312.8
汽車清潔費	17.8	10.2	6.3	13.2
機車修理費、腳踏車修理費	97.1	93.7	77.2	96.0
汽車拋錨拖吊費	0.8	—	1.2	—
3.油料費及汽機車充電費	1,576.7	1,639.0	1,570.3	1,565.2
汽油	1,544.1	1,599.3	1,533.2	1,537.5
柴油	0.3	—	—	—
其他油料之購買及汽機車充電費	32.3	39.7	37.2	27.7
4.交通工具之使用支出	597.8	797.1	608.9	597.6
停車費、寄車費	489.5	549.6	475.5	520.6
通行費	66.5	74.5	66.6	58.6
駕駛學習費	18.3	73.0	29.9	—
其他汽車相關服務費用	23.6	100.0	36.8	18.3
(三)搭乘交通設備及其他交通服務	1,358.2	1,674.0	1,288.8	1,300.9
公路運輸車票	232.0	244.4	204.5	280.6
高鐵	190.8	255.3	137.8	148.5
火車車票	96.8	137.3	95.6	109.3
捷運車票	338.3	238.8	311.5	312.4
計程車費	163.0	178.7	168.1	144.2
船票	6.1	28.8	3.4	1.8
國內飛機票	25.7	48.9	78.7	23.5
國外飛機票	276.2	530.9	215.3	262.8
其他費用	29.4	10.8	74.0	17.7
(四)汽、機車保險費支出	120.2	208.3	74.5	137.9
汽車保險費	93.1	189.4	31.6	114.9
機車保險費	27.1	18.9	42.9	23.0
八、通訊	2,900.9	2,935.7	2,980.4	2,952.9
(一)個人通訊工具之購置	183.6	165.8	213.8	186.8
電話機、電話答錄機	11.0	18.0	17.2	3.2
電訊服務費	3.3	0.6	—	5.3
行動電話	143.2	126.3	176.1	139.9
其他通信器材暨零、附件購置	26.0	20.9	20.4	38.5
(二)個人通訊設備修理	4.1	9.6	—	1.9
(三)其他通訊費	2,713.3	2,760.2	2,766.7	2,764.2
郵資	15.7	12.6	14.8	15.0
快遞費	9.6	6.0	10.1	10.7
電話費	699.1	725.1	758.5	729.2

Table 6 Average Family Consumption Product and Service-Related Spending(Cont. 11)
2011 Jul. - Dec.

Unit:N.T.\$

10月 (Oct.)	11月 (Nov.)	12月 (Dec.)	Item
2,791.3	2,704.2	3,074.4	(II)Operation of personal transport equipment
91.6	70.0	152.8	1.Purchase of automotive/motorcycle parts
44.6	28.4	122.6	Automotive/motorcycle tires
31.6	27.1	14.8	Purchase of automotive parts and components
10.4	7.0	13.7	Purchase of motorcycle parts and component
5.1	7.5	1.8	Purchase of bicycle parts and components
503.3	468.8	698.7	2.Repair and upkeep spending
396.5	353.5	513.2	Auto repair and maintain
11.2	8.5	21.5	Auto clean
95.6	106.7	164.1	Motorcycle, bicycle repair
—	—	—	Auto towing
1,599.3	1,576.5	1,595.5	3.Fuel purchase
1,574.9	1,540.7	1,564.4	Gasoline
1.6	—	—	Diesel
22.7	35.8	31.1	Purchase of other transport fuels
597.2	589.0	627.3	4.Transportation spending
477.3	526.7	563.6	Parking, garage
65.2	42.9	51.7	Passes
38.6	0.9	—	Driving lessons
16.1	18.5	12.0	Other auto related service charges
1,423.2	1,331.2	1,225.2	(III)Public transportation spending
250.7	267.6	287.6	Highway transportation ticket
214.8	148.1	150.5	High speed rail
82.5	102.1	85.6	Train ticket
350.0	362.2	373.3	MRT ticket
150.2	137.1	149.1	Taxi fare
3.2	2.7	—	Boat tickets
28.0	31.5	8.9	Domestic flight ticket
311.4	266.9	155.0	International flight ticket
32.5	13.1	15.3	Other spending
236.0	125.9	108.5	(IV)Insurance of transport equipment
214.8	95.8	86.0	Auto insurance premium
21.1	30.1	22.5	Motorcycle insurance premium
3,121.9	2,938.9	2,985.5	VIII. communication
320.5	139.0	264.0	(I)Purshase personal communication
2.8	5.7	15.6	Phone set, answering machine
1.8	—	—	Telecommunication spending
271.6	101.7	214.0	Mobile phone
44.4	31.6	34.4	Other telecommunication device and billing
6.0	3.2	3.9	(II)Operation of personal communication equipment
2,795.4	2,796.7	2,717.6	(III)Other communication spending
7.3	12.6	14.6	Postage
11.1	14.6	9.6	Courier service
733.9	735.8	684.3	Telephoning

表6 臺北市平均每戶每月消費商品與勞務費用支出(續12)

中華民國100年7月至12月

單位：新臺幣元

項 目	年平均(Avg.)	7月 (July)	8月 (Aug.)	9月 (Sept.)
傳真費	1.6	1.2	0.8	0.6
行動電話費用	1,331.8	1,347.8	1,323.7	1,364.2
網路費	650.1	659.6	656.6	643.8
其他費用	5.2	7.8	2.1	0.7
九、休閒與文化	4,439.4	5,299.2	5,612.0	5,894.2
(一)套裝旅遊(不含自助旅遊)	1,619.6	2,046.0	2,724.2	2,246.2
1.教育性質套裝旅遊	112.5	98.7	95.0	81.2
國外遊學費	0.8	8.4	—	—
國內夏(冬)令營	23.8	81.6	37.7	—
國外夏(冬)令營	2.2	—	—	—
國內畢業旅行	37.1	8.7	36.1	26.0
國外畢業旅行	2.9	—	—	35.1
國內校外教學	11.3	—	21.2	20.1
國外校外教學	34.4	—	—	—
2.其他套裝旅遊	1,507.1	1,947.2	2,629.2	2,165.1
其他國外套裝旅遊	357.6	752.2	400.1	305.5
其他國外套裝旅遊	1,149.5	1,195.1	2,229.1	1,859.6
(二)娛樂消遣及文化服務	1,112.8	1,341.5	1,154.2	1,213.8
電影票	59.6	96.1	87.7	64.1
運動競賽入場費	2.5	4.1	2.6	—
藝文活動入場費	80.9	117.1	73.3	51.0
遊樂場入場費	37.5	99.1	66.0	29.2
其他娛樂入場費	15.0	31.4	9.7	7.2
錄影帶、影碟租金	8.1	4.4	12.3	0.9
視唱中心費用	51.9	61.9	57.1	48.2
電動玩具遊戲費	3.9	6.2	4.7	3.0
運動費用	139.2	172.2	101.3	198.6
有線電視月租費	417.7	419.7	418.0	424.5
多媒體隨選視訊(MOD)之月租費與隨選付費影片費	9.5	10.3	7.5	9.0
泡湯SPA	45.6	51.5	40.8	29.9
相片沖洗費(不含結婚照)	11.3	15.1	12.2	6.0
照相費(不含結婚照)	9.1	14.0	14.0	2.6
其他娛樂服務費	12.3	21.7	20.5	17.3
音樂學習費	85.8	71.0	84.1	177.9
其他技藝學習費	122.9	145.7	142.4	144.3
(三)書報雜誌文具	572.3	482.3	628.0	1,375.2
1.書報雜誌	136.1	144.5	166.0	155.4
報紙	102.3	104.7	102.6	102.7
雜誌	33.8	39.8	63.4	52.6
2.其他書刊及文具(包括學生文具)	436.2	337.8	461.9	1,219.8
一般書籍	138.8	158.4	113.8	121.8
青少年及兒童讀物	19.3	32.7	49.9	9.8
借漫畫、小說租金	2.7	5.0	4.0	0.6
教科書	100.5	4.2	102.3	800.4

Table 6 Average Family Consumption Product and Service-Related Spending(Cont. 12)
2011 Jul. - Dec.

Unit:N.T.\$

10月 (Oct.)	11月 (Nov.)	12月 (Dec.)	Item
2.6	1.0	1.0	Faxing
1,381.2	1,378.5	1,373.9	Mobile billing
658.6	653.1	633.5	Network charges
0.7	1.2	0.7	Pager monthly rental and other spending
4,145.6	3,414.1	3,953.3	XI. Recreation and culture
1,455.3	1,042.7	1,302.9	(I)Package tour(Excluding self-help tour)
35.2	79.7	74.8	1.Package tour for educational purpose
—	—	1.3	Overseas study tour
11.2	—	9.1	Domestic summer or winter camp
—	—	—	Overseas summer or winter camp
7.5	8.8	63.2	Domestic graduation trip
—	—	—	Overseas graduation trip
16.4	14.8	1.2	Domestic outside school teaching
—	56.1	—	Overseas outside school teaching
1,420.1	963.0	1,228.2	2.Other package tour
364.1	346.1	219.6	Other domestic package tour
1,056.0	616.9	1,008.6	Other overseas package tour
1,107.2	1,027.2	1,094.9	(II)Recreation and culture service
66.1	56.1	49.6	Movie theater tickets
13.1	3.7	2.1	Sporting game ticketing
36.1	39.2	45.8	Arts and cultural event ticketing
18.5	16.3	8.6	Amusement park admission
4.7	14.8	6.8	Other entertainment admissions
7.4	1.2	3.2	Vide tape and DVD rental
49.2	45.1	59.7	Karaoke and audio-visual admission
2.5	2.3	1.8	Video game spending
158.1	102.0	119.3	Sports spending
420.8	422.2	433.3	Cable TV monthly rental
6.4	6.9	8.2	MOD(multimedia on demand) monthly rental and fees
48.7	118.3	70.7	SPAS
8.7	16.2	6.0	Film development fees(excluding the wedding photo)
2.8	18.3	17.4	Photography(excluding the wedding photo)
10.2	4.4	8.5	Other amusement spending
99.5	51.9	134.2	Music lessons
154.4	108.2	119.6	Other skill lessons
523.6	419.4	431.4	(III)Print newspaper, magazines, stationery
141.1	117.1	134.5	1.Print newspaper, magazines
106.3	98.5	106.1	Newspaper
34.7	18.6	28.4	Magazines
382.5	302.3	296.8	2.Other books, periodicals and stationery(including student stationery)
137.8	107.8	107.0	Books
5.0	11.6	8.0	Teenager's and Children's books
3.8	1.1	4.4	Novel rental
85.7	16.9	—	Textbooks

表6 臺北市平均每戶每月消費商品與勞務費用支出(續13)

中華民國100年7月至12月

單位：新臺幣元

項 目	年平均(Avg.)	7月 (July)	8月 (Aug.)	9月 (Sept.)
參考書、講義	56.3	47.3	73.3	129.5
其他書籍	27.1	22.2	22.0	29.6
語言翻譯機	5.9	5.2	6.8	15.9
電子計算機	2.4	2.1	0.4	1.5
削鉛筆機及其他大型文具	2.5	0.4	0.9	2.0
筆(蕊)	18.8	18.0	17.3	19.1
紙製品文具	17.9	12.0	14.1	37.2
書包、繪畫用顏料、消耗性文具及其他小型文具	43.7	30.3	57.3	52.4
文具零附件之購置與修理	0.1	—	—	—
(四)教育消遣康樂器材及其附屬品	1,134.7	1,429.4	1,105.6	1,058.9
1.娛樂電器及重要耐久器材	354.7	404.5	292.5	289.6
電視機	145.6	—	151.6	93.0
音響組合	21.9	2.6	13.8	8.1
可隨身攜帶之多媒體播放器	17.1	5.5	31.2	20.7
錄放影機、影音光碟機	8.0	2.4	—	6.8
電視及掌上型遊樂器	5.0	0.4	7.2	—
電唱機、伴唱機	—	—	—	—
有線電視裝設費	0.1	—	—	—
MOD裝設費	0.3	—	—	—
其他娛樂設備	10.0	2.6	4.4	3.7
鋼琴	24.5	186.0	—	—
電子琴	10.7	4.4	—	41.2
其他樂器	19.1	58.9	12.4	63.6
照相機	70.3	91.6	72.0	52.6
攝(放)影機	17.6	50.1	—	—
其他耐久器材	4.3	—	—	—
2.家用電腦	295.8	594.0	314.3	303.8
整機購入桌上型電腦	84.4	159.3	107.2	78.4
自行組裝桌上型電腦	12.0	18.8	—	—
筆記型電腦	164.7	363.9	177.0	225.4
掌上型電腦、PDA	34.6	52.1	30.1	—
3.電腦週邊設備	88.5	88.1	121.7	96.7
電腦螢幕	18.3	5.4	19.8	26.2
事務機、印表機、掃描器	13.7	23.9	28.4	16.7
光碟機	2.0	5.6	1.0	—
主機板及各類介面卡	8.3	23.6	2.4	9.5
硬碟	20.1	16.5	33.0	24.9
CPU、電源供應器	1.8	—	3.2	—
其他電腦週邊設備及零件組	24.3	13.0	34.0	19.5
4.其他教育消遣器材	389.9	342.5	370.4	363.5
運動器材	26.7	67.0	28.7	35.5
唱片及雷射唱片	8.2	2.4	2.2	3.5
娛樂用之錄音帶及錄影帶	14.6	15.4	13.0	23.7
玩具	44.5	41.0	35.2	45.8

Table 6 Average Family Consumption Product and Service-Related Spending(Cont. 13)
2011 Jul. - Dec.

Unit:N.T.\$

10月 (Oct.)	11月 (Nov.)	12月 (Dec.)	Item
40.6	36.8	65.1	Reference books and handouts
13.6	48.4	26.6	Other books
4.9	1.9	7.0	Language translation devices
3.9	6.7	1.4	Electronic computer
1.3	0.8	1.6	Pencil sharpener and other bulky stationery
28.9	16.9	15.3	Pens
17.4	13.3	23.0	Paper stationery
39.1	40.2	37.5	Satchel , drawing dyes and depletable stationery
0.4	—	—	Purchase of components and repair
1,059.5	924.9	1,124.1	(V)Educational and entertainment devices
229.3	256.3	293.7	1.Entertainment appliances and Other significant durable devices
167.0	203.1	71.0	Television set
7.2	1.2	120.4	Stereo
4.9	8.8	26.5	Carry-on multimedia players
8.2	2.9	—	Video cassette player
—	2.6	8.9	TV game devices
—	—	—	Karaoke machine
—	—	1.8	Cable TV
—	—	—	MOD installation
—	2.2	—	Other amusement devices
—	—	—	Piano
—	—	—	Electronic organ
8.4	8.7	—	Other instruments
33.5	26.7	45.0	Camera
—	—	—	Video camera
—	—	20.2	Other durable goods
271.4	215.6	419.3	2.Personal computer
49.7	36.6	168.9	unnecessary assembly Desktop
30.9	—	—	self-assembly Desktop
190.9	179.0	217.9	Notebook
—	—	32.5	Palmtop,PDA
118.1	57.7	42.4	3.Peripheral
46.8	12.2	—	Computer screen
23.2	11.9	—	Business machine,Printer,Scanner
1.8	2.1	1.3	Disc drive
5.8	—	5.9	Motherboard and each kind of interface card
27.8	17.2	15.1	Hard drive
—	0.7	1.3	Central processing unit,Power supply unit
12.8	13.6	18.7	Other computer accessories and components
440.3	392.6	350.0	4.Other amusement goods
35.3	17.3	6.5	Sports apparatus
7.2	13.7	6.0	Gramophone records and laser compact discs
21.9	16.8	7.5	Records and videos for amusement
53.5	33.2	60.5	Toy

表6 臺北市平均每戶每月消費商品與勞務費用支出(續14)

中華民國100年7月至12月

單位：新臺幣元

項 目	年平均(Avg.)	7月 (July)	8月 (Aug.)	9月 (Sept.)
電視及掌上型遊樂器遊戲軟體及卡	6.2	—	0.2	0.9
記憶卡	4.1	0.6	6.0	6.7
鮮花卉	40.2	18.4	29.9	18.7
購置寵物及其飼料、設備	85.7	91.9	75.8	74.0
寵物醫藥費	36.1	24.4	52.8	27.7
園藝用品	31.2	15.7	11.4	22.9
教學用錄影音及軟體光碟	3.2	—	—	—
其他才藝節慶娛樂用品	29.7	10.8	12.8	41.5
空白光碟片	1.3	2.1	2.2	1.4
消耗性電腦器材	14.1	12.4	32.8	13.4
其他設備零、附件之購置與修理	28.1	24.0	39.3	31.5
電腦與週邊設備之修理費	15.9	16.7	28.1	16.1
5.電腦軟體	5.9	0.2	6.8	5.3
十、教育消費	4,715.5	2,706.5	8,166.1	11,265.9
(一)學雜費	3,138.1	936.2	6,952.5	9,371.0
公立托兒所、幼稚園保育費	39.7	20.4	126.4	80.4
私立托兒所、幼稚園保育費	316.4	223.0	256.1	406.4
小學	187.4	21.1	608.1	305.0
國中	229.5	29.8	614.2	419.4
公立高中、高職	199.7	12.0	176.8	853.7
私立高中、高職	383.7	4.5	1,456.8	620.2
公立專科至大學	392.4	0.3	474.4	1,455.1
私立專科至大學	1,106.7	94.1	2,926.8	4,247.2
公立碩士	102.0	—	105.6	550.6
私立碩士	88.4	—	170.0	367.7
公立博士	7.1	—	16.2	22.8
私立博士	2.1	—	—	—
非學生身分繳交給各級學校之學、雜費與活動相關費用	83.0	531.1	21.1	42.3
(二)各種補習費	1,545.3	1,755.0	1,207.2	1,868.8
1.學生身份	1,413.8	1,596.9	1,032.9	1,819.1
(1)小學	579.0	460.4	408.7	722.2
安親課輔及課業補習費	361.7	365.6	342.4	453.3
語言補習費	150.6	80.2	64.6	239.1
電腦補習費	0.2	—	—	—
其他補習費	66.6	14.6	1.8	29.9
(2)國中	497.5	764.7	404.7	515.8
課業補習費	462.3	732.0	383.7	507.0
公職考試補習費	0.4	—	—	—
語言補習費	23.7	32.6	10.5	5.3
電腦補習費	0.9	—	10.5	—
其他補習費	10.1	—	—	3.5
(3)高中、高職	238.0	213.8	219.5	497.1
課業補習費	220.4	205.6	177.5	493.4

Table 6 Average Family Consumption Product and Service-Related Spending(Cont. 14)
2011 Jul. - Dec.

Unit:N.T.\$

10月 (Oct.)	11月 (Nov.)	12月 (Dec.)	Item
—	4.1	—	Software of TV game devices
5.4	9.7	5.2	Memory cards
26.7	30.6	29.2	Fresh flowers
97.4	74.6	93.6	Pets , fod and equipments for pets
65.0	89.5	26.0	Veterinarian spending
20.5	23.2	30.7	Gardening supplies
—	13.7	—	Video, audio and software for eduactional purpose
42.5	12.8	24.6	Other talent and amusement goods
—	0.3	0.5	Blank disc
25.9	17.3	12.5	Consumble materials
27.5	21.4	28.8	Purchase and repair of accessories and components of other equipments
11.3	14.5	18.4	Repair of computers and accessories
0.4	2.6	18.6	5.Computer software
2,043.5	1,393.9	1,847.2	X. Education
636.3	325.6	426.9	(I)Tuition and fees
7.2	29.6	19.0	Public child-care centre and kindergarten
256.3	226.3	254.2	Private child-care centre and kindergarten
7.0	1.1	0.2	Primary school
33.7	12.7	30.3	Junior middle school
20.3	30.5	34.7	Public high school and senior vocational school
59.9	12.1	29.0	Private high school and senior vocational school
28.8	4.4	2.6	Public junior college and university
169.1	0.4	18.6	Private junior college and university
38.9	4.7	0.2	Public graduate school for master's degree
—	—	—	Private graduate school for master's degree
—	—	—	Public graduate school for doctor's degree
—	—	—	Private graduate school for doctor's degree
15.1	3.7	38.0	Payment of tuition, activity and miscellaneous fees to schools of all levels by those who is NOT on the school roll
1,378.8	1,044.4	1,396.1	(II)Lessons after school
1,301.2	899.1	1,352.5	1.Student status
456.3	397.1	491.1	(1)Elementary school
327.4	296.3	355.6	Schoolwork lessons after school
118.7	92.4	124.7	Language lessons after school
—	—	—	Computer lessons after school
10.2	8.5	10.8	Other lessons after school
439.8	226.5	617.6	(2)Junior high school
439.8	191.7	552.8	Schoolwork lessons after school
—	—	—	Civil service examinations lessons after school
—	34.8	64.7	Language lessons after school
—	—	—	Computer lessons after school
—	—	—	Other lessons after school
228.6	141.8	236.2	(3)High school and senior vocational school
228.6	135.6	214.1	Tutoring fee of lessons

表6 臺北市平均每戶每月消費商品與勞務費用支出(續15)

中華民國100年7月至12月

單位：新臺幣元

項 目	年平均(Avg.)	7月 (July)	8月 (Aug.)	9月 (Sept.)
公職考試補習費	—	—	—	—
語言補習費	14.4	3.9	25.2	1.8
電腦補習費	0.9	—	8.4	—
其他補習費	2.3	4.3	8.4	1.9
(4)專科至大學	79.9	158.1	—	84.0
學分費	25.2	—	—	—
課業補習費	15.0	9.1	—	70.2
公職考試補習費	10.7	—	—	—
語言補習費	14.7	96.8	—	12.5
電腦補習費	0.4	1.3	—	—
其他補習費	13.8	50.9	—	1.4
(5)碩士	19.3	—	—	—
學分費	7.5	—	—	—
課業補習費	—	—	—	—
公職考試補習費	10.5	—	—	—
語言補習費	0.8	—	—	—
電腦補習費	—	—	—	—
其他補習費	0.5	—	—	—
(6)博士	—	—	—	—
學分費	—	—	—	—
課業補習費	—	—	—	—
公職考試補習費	—	—	—	—
語言補習費	—	—	—	—
電腦補習費	—	—	—	—
其他補習費	—	—	—	—
2.非學生身份	131.6	158.1	174.3	49.7
安親課輔及課業補習費	6.6	—	3.5	3.8
公職考試補習費	7.6	52.6	—	1.8
語言補習費	47.1	47.5	103.8	28.8
電腦補習費	14.4	—	26.5	5.6
其他補習費	55.9	58.0	40.5	9.7
(三)家庭教師	32.1	15.3	6.3	26.1
安親課輔及課業補習費	21.5	5.1	6.3	26.1
公職考試補習費	—	—	—	—
語言補習費	6.6	6.7	—	—
電腦補習費	0.3	—	—	—
其他補習費	3.7	3.5	—	—
十一、餐廳及旅館	7,878.3	8,317.0	8,524.3	7,843.5
(一)婚生壽慶喪祭宴費	76.8	—	23.2	—
(二)餐館等場所飲食交際費	793.7	706.9	885.5	517.9
餐館、飲食店	763.4	655.9	869.3	508.7
咖啡廳、茶館、酒家、舞廳等之支	2.8	—	—	3.9
旅館	22.1	47.7	16.2	5.3
其他	5.3	3.4	—	—

Table 6 Average Family Consumption Product and Service-Related Spending (Cont.15)
2011 Jul. - Dec.

Unit:N.T.\$

10月 (Oct.)	11月 (Nov.)	12月 (Dec.)	Item
—	—	—	Tutoring fee of civil service examinations
—	5.6	21.1	Tutoring fee of language
—	0.5	1.1	Tutoring fee of computer
—	—	—	Other tutoring fee
40.9	116.5	4.9	(4)Bachelor's Degree
—	—	—	Course fee
—	—	—	Tutoring fee of lessons
37.3	—	—	Tutoring fee of civil service examinations
—	35.8	—	Tutoring fee of language
—	—	2.1	Tutoring fee of computer
3.6	80.8	2.8	Other tutoring fee
135.6	17.2	2.7	(5)Master Degree
11.0	15.8	—	Course fee
—	—	—	Tutoring fee of lessons
124.6	1.4	—	Tutoring fee of civil service examinations
—	—	2.7	Tutoring fee of language
—	—	—	Tutoring fee of computer
—	—	—	Other tutoring fee
—	—	—	(6)Doctorate Degree
—	—	—	Course fee
—	—	—	Tutoring fee of lessons
—	—	—	Tutoring fee of civil service examinations
—	—	—	Tutoring fee of language
—	—	—	Tutoring fee of computer
—	—	—	Other tutoring fee
77.6	145.3	43.6	2.Non-student stutas
—	—	2.5	Tutoring fee of Child-care centre and lessons
—	2.1	—	Tutoring fee of civil service examinations
22.4	67.0	19.5	Tutoring fee of language
5.3	—	13.7	Tutoring fee of computer
50.0	76.1	7.9	Other tutoring fee
28.4	23.9	24.2	(III)Tutor
23.2	18.6	18.9	Tutoring fee of Child-care centre and lessons
—	—	—	Tutoring fee of civil service examinations
5.3	—	5.3	Tutoring fee of language
—	3.5	—	Tutoring fee of computer
—	1.8	—	Other tutoring fee
8,410.7	7,945.4	8,935.9	XI. Restaurant and hotel lodging
109.2	—	684.2	(I)Banquet for marriage, childbirth, birthday, celebration ,funerel or worship
754.7	748.2	714.4	(II)Diet and enteriainment spending in places like restaurants
753.1	746.0	689.5	Restaurant and food stand
1.6	2.2	3.7	Cafe, tea room, brothel and dance hall spending
—	—	21.2	Hotel
—	—	—	Others

表6 臺北市平均每戶每月消費商品與勞務費用支出(續16)

中華民國100年7月至12月

單位：新臺幣元

項 目	年平均(Avg.)	7月 (July)	8月 (Aug.)	9月 (Sept.)
(三)在外伙食費	6,686.4	7,040.9	7,136.7	6,906.3
幼稚園點心費	20.8	25.0	14.0	23.8
學生營養午餐	86.0	14.8	47.7	202.1
火鍋	175.6	167.5	197.9	188.7
在店面所點的咖啡、飲料、下午茶	132.2	186.3	179.5	153.4
攤飯食物(含行動餐車)	88.2	98.9	72.3	58.9
中式早點	470.8	471.6	484.8	457.1
西式早點	446.3	482.0	531.7	493.4
中式米食	2,224.0	1,980.4	1,901.2	1,819.9
中式麵食	586.0	644.1	571.4	547.0
中式料理	1,020.0	1,251.0	1,216.5	1,059.9
西式速食	274.7	351.8	284.9	246.7
其他西式料理	395.7	416.2	512.7	441.3
日式料理	183.4	296.9	229.9	179.7
中、西、日式以外料理	48.7	63.7	48.7	41.8
其他外食	533.9	590.9	843.3	992.8
(四)住宿服務	321.4	569.2	478.9	419.3
學生住校住宿費	61.7	58.9	104.2	172.9
其他外出住宿費	259.7	510.2	374.7	246.4
十二、什項消費	4,496.7	3,275.3	4,014.5	3,148.4
(一)人身保養及整潔美容用品	912.8	891.9	807.2	811.1
口紅	21.3	22.1	25.5	18.5
粉底、粉餅及蜜粉	50.1	51.9	29.6	52.2
香水及其他彩粧產品	54.1	51.3	30.3	51.6
化妝水	25.6	16.0	24.7	15.4
乳液、面霜	118.7	93.5	109.1	94.6
其他保養品	158.9	193.4	139.7	132.6
美容美髮器材	19.6	17.7	22.3	13.3
牙膏、牙粉及漱口水	39.4	40.8	45.3	33.1
洗髮及護髮產品	93.7	79.4	78.3	89.2
痂子粉	0.8	0.9	0.6	0.5
洗面皂(乳)及淋浴用品	74.5	77.7	52.6	68.3
衛生紙、面紙	122.9	114.2	118.5	111.0
紙尿褲及(紙)尿布	47.8	57.0	41.4	48.1
衛生棉	38.1	36.0	35.1	43.3
其他個人照護器材	9.4	8.2	8.7	1.8
其他人身保養整潔美容用品	37.9	31.7	45.5	37.5
(二)理髮美容沐浴費用	423.6	472.1	355.1	367.9
洗剪髮	174.7	158.7	160.1	156.8
染髮	48.0	41.1	45.1	48.9
燙髮	94.7	102.2	79.0	93.6
做臉及其他美容費用	44.7	69.0	25.2	21.7
沐浴費	9.9	22.2	4.8	2.1
按摩費	51.5	78.9	40.8	44.8

Table 6 Average Family Consumption Product and Service-Related Spending(Cont. 16)
2011 Jul. - Dec.

Unit:N.T.\$

10月 (Oct.)	11月 (Nov.)	12月 (Dec.)	Item
7,261.8	6,943.1	7,262.7	(III)Outdoor cafeteria expenditures
20.5	19.8	21.0	Cost of kindergarten refreshment
66.5	101.8	44.7	Students' nutrition lunch
235.9	254.4	264.4	Hot pot
155.7	126.9	124.9	Coffee, drink in
52.2	45.2	50.4	Vendor foods
497.7	490.0	491.0	Chinese breakfast
528.9	514.7	536.0	Western breakfast
1,875.0	1,801.4	1,989.9	Chinese rice cuisine
615.2	570.4	576.4	Chinese wheat products cuisine
1,274.9	1,113.1	1,049.7	Chinese cuisine
230.2	235.0	258.6	Fast foods
430.4	389.8	489.6	Other western cuisine
176.1	188.7	207.6	Japanese cuisine
48.3	38.7	63.2	Other cuisine
1,054.4	1,053.1	1,095.4	Other takeout foods
285.0	254.2	274.6	(IV)Residential Services
29.3	5.3	35.8	Student accomodation
255.7	248.9	238.8	Other stay out accomodation
3,675.6	2,906.4	3,654.9	XII. Miscellaneous consumption
1,284.9	1,027.7	877.1	(I)Personal care, hygienic and beauty supplies
20.6	11.5	27.6	Lipstick
85.7	43.8	31.8	Foundation 、pressed powder & loose powder
77.1	30.2	38.1	Perfume and other cosmetics
53.1	33.3	21.2	Lotion
242.6	195.7	138.6	Emulsion 、Facial cream
272.7	237.6	128.3	Other skin care cosmetics
17.2	15.5	20.9	Hair beauty device
37.6	39.1	42.9	Toothpaste , tooth powder and mouthwash
107.5	98.7	103.4	Shampoo and hair care articles
1.0	0.3	0.6	Talc powder
91.0	80.4	62.1	Facial soap (cream)
121.1	121.4	126.9	Bathroom tissue
58.8	37.3	49.9	Diaper and diaper wrap
48.3	38.9	34.2	Tampon
16.0	10.5	17.3	Other personal care and hygiene products
34.5	33.4	33.5	Other personal care and hygiene cosmetics
424.7	447.4	465.6	(II)Haircut, grooming and bathing
168.4	162.8	170.3	Shampoo 、haircut
60.4	30.2	49.2	hair coloring
93.4	66.6	164.2	Permanent
43.0	65.4	50.2	Facial and beauty spending
3.0	4.2	—	Bathing
56.6	118.2	31.8	Messaging

表6 臺北市平均每戶每月消費商品與勞務費用支出(續17完)

中華民國100年7月至12月

單位：新臺幣元

項 目	年平均(Avg.)	7月 (July)	8月 (Aug.)	9月 (Sept.)
(三)金融服務	22.4	12.7	29.0	20.3
經紀人佣金	6.3	3.5	3.5	3.5
其他金融服務支出	16.1	9.2	25.5	16.8
(四)婚生壽慶喪祭費	650.8	285.0	982.6	364.3
1.訂、結婚費	143.6	8.8	168.6	271.9
2.喪葬費	295.7	140.7	459.7	7.0
3.其他壽慶祭祀費	211.5	135.5	354.3	85.4
其他壽慶祭祀用品費	111.9	77.4	196.5	52.8
其他壽慶祭祀費	99.6	58.1	157.8	32.6
(五)不屬前述各項之其他財貨及個人用品	566.0	524.5	975.3	564.9
鑽石珠寶	136.8	56.1	644.7	38.6
鐘、錶	46.2	20.7	59.0	46.3
女用配件	19.7	10.6	5.4	36.0
太陽眼鏡	10.0	35.3	25.8	2.4
黃金飾物	59.6	9.1	31.6	40.0
打火機	0.3	0.2	0.1	1.9
菸具	—	—	—	—
牆上溫度計	—	—	—	—
扇子	0.6	2.7	0.7	1.8
體重器	1.9	—	2.7	0.3
其他飾品及配件	42.0	22.8	7.6	35.1
皮包、皮夾	177.6	267.0	119.8	288.7
背包、手提箱、行李箱	45.0	72.4	58.0	39.8
傘	16.9	21.9	18.0	12.3
其他	2.8	0.3	1.9	1.6
其他嬰兒用品(可攜式小床、推車)	6.4	5.2	—	20.2
(六)其他什項費用	1,060.6	310.9	222.1	331.3
1.訴訟、律師、證明書、土地代書費及不屬其他科目之雜項支出	54.9	36.4	15.2	116.0
土地代書費	4.7	0.5	—	3.5
證明書費、複印費、刻印費、帖子印製費、登報費、訴訟費、律師費	24.3	11.7	7.9	101.9
其他雜項費用	25.9	24.1	7.3	10.6
2.十三歲以上之零用金	1,005.7	274.5	206.9	215.3
(七)其他非儲蓄性保費支出	610.1	514.2	414.8	429.1
定期壽險保費	590.9	483.8	414.8	429.1
其他非儲蓄性保費支出	19.2	30.3	—	—
(八)社會保障	250.4	264.1	228.4	259.4
褡姆費	119.9	145.6	108.8	108.8
無醫療行為之「安養院(如老人、植物人等)、月子中心、居家照護」等費用	130.6	118.5	119.6	150.6

Table 6 Average Family Consumption Product and Service-Related Spending(Cont. 17 End)

2011 Jul. - Dec.

Unit:N.T.\$

10月 (Oct.)	11月 (Nov.)	12月 (Dec.)	Item
14.3	18.9	26.7	(III)Financial services (personal finance)
—	3.5	3.5	Brokerage commissions
14.3	15.4	23.2	Other financial service spending
840.8	151.3	861.1	(IV)Gift(food excl.)
247.0	28.6	317.5	1.Engagement wedding spending
511.8	33.3	376.0	2.Funeral spending
81.9	89.4	167.6	3.Other wedding funeral and festivity spending
56.2	49.8	56.2	Other wedding funeral and festivity products
25.7	39.6	111.4	Other wedding funeral and festivity spending
310.8	346.9	580.1	(V)Other finances other than the above
17.5	—	191.2	Diamonds and jewels
49.5	68.5	53.4	Timepieces
14.6	14.1	19.0	Ladies accessories
2.2	—	17.8	Sunglasses
38.7	—	61.7	Lighters
—	0.3	0.1	Gold jewelry
—	—	—	Smoking appliances
—	—	—	Thermograph
—	—	0.4	Fans
—	—	4.9	Weight sacles
10.8	67.0	22.3	Other accessories
126.7	112.2	148.6	Handbags and wallet
29.3	52.1	41.6	Backpack,attachecase and suitcases
19.5	23.5	16.8	Umbrellas
1.9	9.2	0.6	Others
—	—	1.7	Baby care products(travel bed, stroller)
201.8	79.5	77.8	(VI)Miscellaneous spending
58.2	18.3	13.8	1.Litigation, counsel, certification and land agent fees
1.1	1.8	—	land agent fee
20.5	11.0	6.6	Certification, copy, seal carving, post production, advertisement, litigation and counsel fees
36.6	5.6	7.2	Miscellaneous spending
143.6	61.2	63.9	2.Petty cash for teens 13 years old and up
372.0	606.5	505.1	(VII)Other non-saving insurance spending
372.0	606.5	505.1	Timed life insurance premium
—	—	—	Others
226.3	228.1	261.4	(VIII)Social Security
108.8	108.8	108.8	Sitter spending
117.5	119.3	152.6	Payment to nursing home(for the elderly or vegetative state), confinement center and home care service which do not provide medical treatment

參、附 錄

附錄一、主要名詞解釋與分類

甲、主要名詞解釋

一、戶內人口

與戶長同戶籍且共同生活為原則，若合乎下列原則亦屬於戶內人口。

1. 與戶長同戶籍，但在外生活者如：

(1) 其個人所得50%以上提供家用。

(2) 其個人生活費用50%以上由家庭供給。

(3) 其個人所得提供金額占該戶家計費用50%以上。

註：若該員居住國外或金馬地區，雖符合上列條件之一，不得視為戶內人口；

其提供之金額應列為從國外移轉收入。

2. 與戶長非同戶籍，但共同生活而具上列情形者：(同上1.(1)(2)(3))。

二、經常性支出

經常性支出可分為消費支出及非消費支出。消費支出係指購買生活有關之物品與勞務支出而言；非消費支出則為賦稅、利息、捐贈及其他移轉支出。

乙、家庭支出分類

家庭支出項目可歸列如下表：

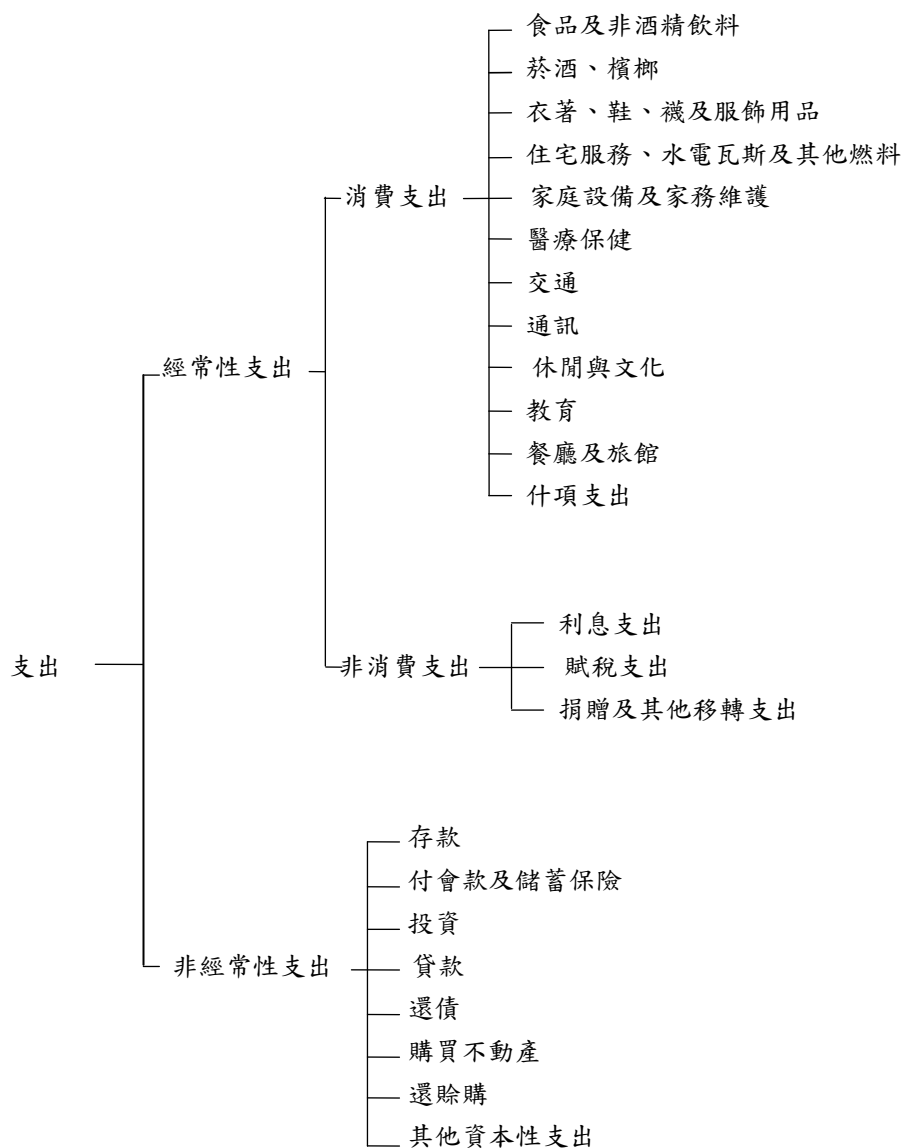

附錄二、臺北市家庭收支記帳調查樣本戶分布圖

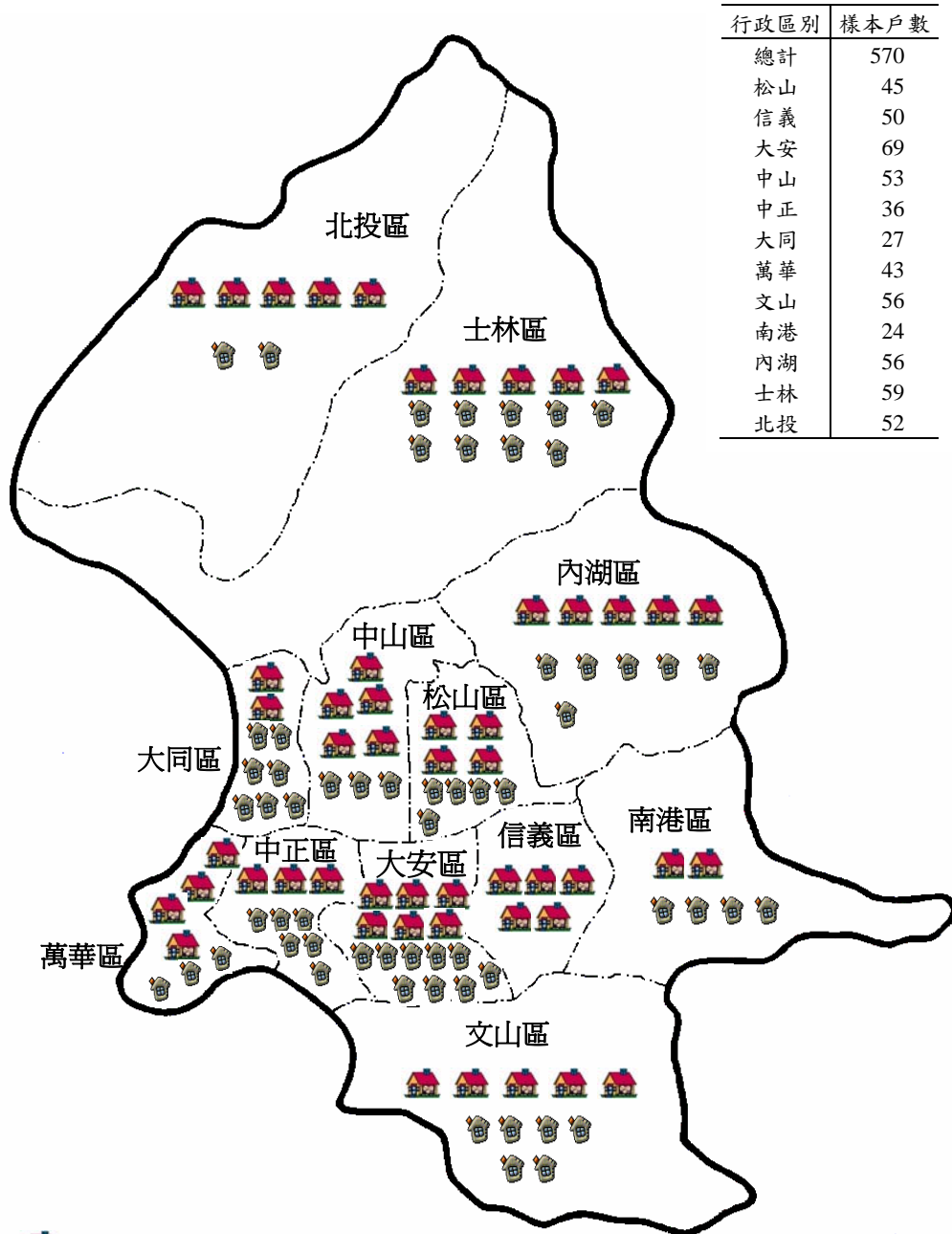

每  代表 10家

每  代表 1家

附錄三、臺北市家庭收支記帳調查實施計畫

臺北市政府主計處 99.10.4 北市主公統字第 09931253100 號函核准

一、法令依據

臺北市政府主計處（以下簡稱本處）依據統計法第 3 條規定辦理臺北市家庭收支記帳調查（以下簡稱本調查），並訂定本計畫以為調查實施之準則。

二、調查目的及用途

在明瞭本市各階層市民生活實況及其家庭收支情形，以供改善市民生活，釐訂社會政策，推行社會福利措施，並為編算國民所得及估計民間消費支出型態之依據；且本調查結果為改編臺北市消費者物價指數提供有關查價項目及其權數結構所需分配值之重要數據。

三、調查區域範圍及對象

(1)區域範圍：臺北市 12 行政區。

(2)對象：本調查之對象為居住臺北市具有中華民國國籍，並在戶籍上獨立設戶，戶內成員係營共同經濟生活之一般家庭，但不包括農、林、漁、牧戶之家庭。

四、調查項目、單位、調查表式

(1)項目：本調查內容包括：①家庭人口組成概況；②家庭設備概況；③家庭所得總額；④家庭經常性支出；⑤家庭非經常性支出；⑥其他有關事項。

(2)單位：本調查以戶為調查單位。

(3)調查表式：採按日記帳，上、下半月各 1 本帳本。（家庭收支日記簿）

五、調查週期及調查資料時期

本調查按月辦理 1 次；動態資料以調查月全月數字為準；靜態資料以調查年年底之情況為準。

六、調查實施期間及進度

本調查各階段工作進度如下表：

- 1.辦理抽樣工作及編製調查名冊：上年 11 月上旬前。
- 2.各種表件之印刷準備工作：上年 11 月底前。
- 3.分配調查工作及辦理講習：上年 11 月底前。

- 4.安排訪問日程，寄發訪問函：上年 12 月 18 日前。
- 5.實施訪問勸導樣本戶接受記帳，並分發帳本與指導記帳方法：上年 12 月 31 日前。
- 6.收發帳本、核對帳本內容，填寫人口異動表：該年各月 1 日至 3 日及 16 日至 18 日。
- 7.樣本戶家庭概況及設備之統計：次年 1 月 31 日前。
- 8.帳本註號及各項登記，並修正家庭概況表：該年各月 25 日及次月 10 日前。
- 9.前 1 個月之帳本審查整理工作，並將資料送電腦公司登打：該年各月月底及次月 15 日前。
- 10.資料利用電腦整理檢誤及完成編製結果表：該年次月月底前。
- 11.編印「臺北市家庭收支記帳調查報告」半年報：該年 8 月底前。
- 12.編印「臺北市家庭收支記帳調查報告」年報：次年 4 月底前。

七、調查與抽樣方法

- (1)調查方法：本處派員按上、下半月至樣本家庭收發帳本，輔導樣本戶按日記帳。
- (2)抽樣方法：本調查樣本選取採用分層 2 段隨機抽樣法，按年抽選樣本戶 1 次；以臺北市各行政區為副母體，第 1 段以里為抽樣單位，抽出率 20%，第 2 段以樣本里內之戶為抽樣單位，選取 570 戶。

八、結果表式及整理編製方法

本調查資料利用人工及電腦處理，按月將結果表送行政院主計處參用，並於每半年編印「臺北市家庭收支記帳調查報告」提供各界參考運用。

九、主辦機關

臺北市政府主計處。

十、調查所需經費及來源

本調查所需經費由本處按年依工作計畫編列年度預算於經濟統計科業務費下開支。

十一、本調查實施計畫奉核後實施

附錄四、科目分類異動說明

自 99 年起，為利國際比較並切合實際需要，消費支出改依聯合國最新版(2000 版)用途別個人消費分類(COICOP)及實務可行性，修訂 12 大類消費支出內涵。

一、99 年與 98 年 12 大類對照表：

98 年		99 年
(一) 食品費		01 食品及非酒精飲料
(二) 飲料費		02 菸酒及檳榔
(三) 菸草		
(四) 衣著類		03 衣著鞋襪及服飾用品
(五) 房租及水費		04 住宅服務、水電瓦斯及其他燃料
(六) 燃料及燈光		
(七) 家具及家庭設備		05 家具設備及家務維護
(八) 家事管理		
(九) 保健及醫療		06 醫療保健
(十) 運輸交通與通訊		07 交通
(十一) 娛樂消遣及教育文化支出		09 休閒與文化
	10 教育	
	11 餐廳及旅館	
(十二) 什項消費	12 什項消費	

二、100 年異動項目新舊分類對照表：

99 年 科目分類名稱	100 年 科目分類名稱	備註
壹、消費性支出	壹、消費性支出	
一、食品及非酒精飲料	一、食品及非酒精飲料	
(一)主食品	(一)主食品	
1.米及米製品	1.米及米製品	
米製品罐頭	米製品罐頭	可立即食用
2.麥麵	2.麥麵	
麵粉	麵粉	純麵粉
調製麥粉	調製麵粉	從「麵粉」中分列出來
麥片	調製麥片(粉)	合併「調製麥粉」及「麥片」為「調製麥片(粉)」
3.麵包糕餅點心	3.麵包糕餅點心	除麵包店及量販店外，如傳統市場等在非餐飲服務購買之各式麵包糕餅點心
麵包	吐司	從「麵包」中分列出來
	其他麵包	從「麵包」中分列出來
其他點心製品及材料	其他點心製品	刪除材料項

99年 科目分類名稱	100年 科目分類名稱	備註
4.其他雜糧	4.其他雜糧	
—	花生醬	新增編碼(從「調味醬、蠔油」移過來)
豆腐、豆腐干	生鮮豆類製品	範圍擴大到保存期限較短之豆類製品
其他穀物雜糧	其他穀物雜糧及其製品	包含其製品
(二)副食品	(二)副食品	
1.肉類	1.肉類	
生牛肉	生牛肉(含內臟)	含其內臟
生羊肉	生羊肉(含內臟)	含其內臟
生雞(含內臟)	生全雞	從「生雞(含內臟)」中分列出來
	生雞肉(指定部位及內臟)	
其他生的獸禽肉	其他生的獸禽肉(含內臟)	含其內臟
肉鬆	—	移至(五)調理食品、糖及其他食品
肉脯	—	移至(五)調理食品、糖及其他食品
豬肉乾	—	移至(五)調理食品、糖及其他食品
牛肉乾	—	移至(五)調理食品、糖及其他食品
貢丸	—	移至(五)調理食品、糖及其他食品
—	其他肉類製品	生食，熟食歸調理食品
2.魚貝及水產品類	2.魚貝及水產品類	
魚貝類加工製品	—	刪除編碼
	魚漿製品	新增編碼，係指生食，熟食歸調理食品
乾蝦仁	乾蝦仁、蝦米	含蝦米
魚鬆	—	移至(五)調理食品、糖及其他食品
乾海帶	—	移至4.蔬菜類
海苔、紫菜	—	移至4.蔬菜類
其他水產植物	—	移至4.蔬菜類
3.油脂類	3.油脂類	
黃豆油	—	併入「沙拉油」
人造奶油、奶精	人造奶油	從「人造奶油、奶精」中分列出來(含植物性奶油)
	奶精	從「人造奶油、奶精」中分列出來
—	調和油	新增編碼，混合兩種(含)以上油品所製成
4.蔬菜類	4.蔬菜類	

99年 科目分類名稱	100年 科目分類名稱	備註
(2)加工蔬菜乾菜	(2)加工蔬菜乾菜及冷凍蔬菜	
香菇	乾香菇	生香菇歸菇類
(3)馬鈴薯、澱粉性植物	(d)馬鈴薯、澱粉性植物	原「蔬菜類」下，現歸「蔬菜類」之「新鮮蔬菜」下
—	(3)水產植物及其他	從「魚貝及水產品類」移過來
—	乾海帶	從「魚貝及水產品類」移過來
—	海苔、紫菜	從「魚貝及水產品類」移過來
—	水產植物罐頭	新增編碼
—	其他水產植物	從「魚貝及水產品類」移過來
(三)乳酪及蛋類	(三)乳酪及蛋類	
1.乳酪類	1.乳酪類	
奶油	鮮奶油	植物性奶油歸人造奶油
(五)糖及其他食品	(五)調理食品、糖及其他食品	
1.調理食品	1.調理食品	
麵製調理食品(非屬在外伙食費之成品或半成品)	有包餡麵製調理食品(非屬在外伙食費之成品或半成品)	分列有包餡及無包餡
	無包餡麵製調理食品(非屬在外伙食費之成品或半成品)	分列有包餡及無包餡
肉類調理食品	家禽調理食品	從「肉類調理食品」中分列出來
	熟臘肉(含鴨賞)	從「肉類調理食品」中分列出來
	肉鬆(脯)	從「副食品之肉類」移過來
	豬(牛)肉乾	從「副食品之肉類」移過來
	貢丸、肉羹	從「副食品之肉類」移過來
	其他熟食肉類調理食品	從「肉類調理食品」中分列出來
—	魚丸、甜不辣(黑輪)	從「魚貝類加工製品」移過來
4.其他食品	4.其他食品	
—	子女零用金(十三歲及以下)	新增編碼
—	其他食品	新增編碼
三、衣著鞋襪及服飾用品	三、衣著鞋襪及服飾用品	
(一)衣著及服飾用品	(一)衣著及服飾用品	
1.衣著	1.衣著	
(1)男用成衣	(1)男用成衣	
睡衣	—	刪除編碼
(2)女用成衣	(2)女用成衣	
襯衫	襯衫等非運動休閒式女上著	合併項目
毛衣		
睡衣	—	刪除編碼
(3)童用成衣	(3)童用成衣	

99年 科目分類名稱	100年 科目分類名稱	備註
嬰兒用尿布、尿褲	嬰兒尿褲	尿布移至「十二、雜項消費」
童裝(12歲及以下)	童用上著	從「童裝」中分列出來
	童用下著	從「童裝」中分列出來
	童用套裝、洋裝	從「童裝」中分列出來
3.其他服飾用品	3.其他服飾用品	
圍巾、手套、手帕、帽子	圍巾、手套、手帕	從「圍巾、手套、手帕、帽子」中分列出來
	帽子	從「圍巾、手套、手帕、帽子」中分列出來
—	安全帽	新增編碼
(二)鞋類	(二)鞋類	
女鞋	女包鞋	從「女鞋」中分列出來
	女涼鞋	從「女鞋」中分列出來
四、住宅服務、水電瓦斯及其他燃料	四、住宅服務、水電瓦斯及其他燃料	
(二)住宅裝修及服務費(含雇工點心、飲料)	(二)住宅裝修及服務費(含雇工點心、飲料)	
1.維修材料	1.維修材料	
—	地磚、磁磚	新增編碼
—	地板	新增編碼
(三)水費及垃圾清潔費	(三)水費及垃圾清潔費	
—	隨袋徵收之專用垃圾袋	新增編碼
(七)其他燃料	(七)其他燃料	
木炭、薪柴、原子炭	其他燃料	合併項目
生煤、煤球、焦炭		
農作物植物廢品及其他		
煤油、酒精、其他各種光熱用油料		
五、家具設備及家務維護	五、家具設備及家務維護	
(一)家具設備及修理	(一)家具設備及修理	
1.家具設備	1.家具設備	
天花板照明設備	照明設備	合併項目
美術燈、檯燈、警示燈、照明燈、吊燈、燈飾		
(二)家用紡織品、塑膠品等及修理	(二)家用紡織品、塑膠品等及修理	
1.家用紡織品、塑膠品等用品	1.家用紡織品、塑膠品等用品	
毛巾	方巾、毛巾、浴巾	加方巾、浴巾等項目
(三)家庭耐久設備及修理	(三)家庭耐久設備及修理	
1.家庭耐久設備	1.家庭耐久設備	
—	飲用水設備	新增編碼
—	抽水機	新增編碼
—	保全裝機費	新增編碼
—	監視器	新增編碼
其他家電	其他家用設備	新增水塔濾水器
2.設備之修理費用	2.設備之修理費用	
上述各項家庭設備零、附件購	上述各項家庭設備零、附件購	含安裝費

99年 科目分類名稱	100年 科目分類名稱	備註
置及修理費	置、安裝及修理費	
(四)餐飲具及其他用具	(四)餐飲具及其他用具	
2.其他半耐久用具	2.其他半耐久用具	
家用金屬器具	金屬手工具及鎖	合併項目
修理工具(螺絲起子、鐵鎚等)		
(七)家用非耐久物品	(七)家用非耐久物品	
紙製免洗餐具、紙巾、紙製品 (紙杯)	日常家務用之紙製品	
六、保健與醫療	六、保健與醫療	
(一)醫療器具及設備費用	(一)醫療器具及設備費用	
眼鏡	一般眼鏡	分列一般及隱形
	隱形眼鏡	分列一般及隱形
(二)醫療保健服務費用	(二)醫療保健服務費用	
2.門診醫療費用	2.門診醫療費用	
(1)牙醫門診	(1)牙醫門診	
掛號費	醫院掛號費	分列醫院及診所掛號費
	診所掛號費	分列醫院及診所掛號費
(2)西醫門診	(2)西醫門診	
掛號費	醫院掛號費	分列醫院及診所掛號費
	診所掛號費	分列醫院及診所掛號費
(3)中醫門診	(3)中醫門診	
掛號費	醫院掛號費	分列醫院及診所掛號費
	診所掛號費	分列醫院及診所掛號費
3.療養費用	3.療養費用	
對有醫療行為之「安養院(如老人、植物人等)、療養院、月子中心、居家照護」等之支付	對有醫療行為之「安養院(如老人、植物人等)、療養院等之支付	月子中心、居家照護移至「醫療看護費用」
5.其他醫療費用	5.其他醫療費用	
(3)其他醫療行為醫療費用	(3)其他醫療行為醫療費用	
—	預防注射	新增編碼
(三)醫藥費用	(三)醫藥保健費用	
2.醫藥用品	2.藥品及保健食品	
(1)西藥	(1)西藥	
外傷、皮膚病等外用藥	外用藥(如外傷、皮膚病等各種外用藥)	
(2)中藥	(2)中藥	
—	補藥酒、保力達B	新增編碼(從「其他酒」中移過來)
(3)保健減肥食品	(3)保健減肥食品	
—	蜆精	新增編碼
七、交通	七、交通	
(一)個人交通工具購置	(一)個人交通工具購置	
拖車、手拉車	其他個人交通工具	
(二)個人交通設備使用管理與保養費	(二)個人交通設備使用管理與保養費	
4.交通工具之使用支出	4.交通工具之使用支出	

99年 科目分類名稱	100年 科目分類名稱	備註
—	駕駛學習費	新增編碼(從「各種補習費」中移過來)
(三)搭乘交通設備及其他交通服務	(三)搭乘交通設備及其他交通服務	
火車票及捷運	火車車票	從「火車票及捷運」中分出來
	捷運車票	從「火車票及捷運」中分出來
家庭用品之儲藏及搬運費	其他費用	合併項目
其他費用		
國內(外)自助旅遊交通費	—	刪除編碼
八、通訊	八、通訊	
(三)其他通訊費	(三)其他通訊費	
—	網路費	新增編碼
九、休閒與文化消費	九、休閒與文化消費	
(一)套費旅遊(不含自助旅遊)	(一)套費旅遊(不含自助旅遊)	
1.教育性質套裝旅遊	1.教育性質套裝旅遊	
夏(冬)令營	國內夏(冬)令營	分列國內及國外
	國外夏(冬)令營	分列國內及國外
畢業旅行	國內畢業旅行	分列國內及國外
	國外畢業旅行	分列國內及國外
校外教學	國內校外教學	分列國內及國外
	國外校外教學	分列國內及國外
2.其他套裝旅遊	2.其他套裝旅遊	
其他套裝旅遊	其他國內套裝旅遊	分列國內及國外
	其他國外套裝旅遊	分列國內及國外
(二)娛樂消遣及文化服務	(二)娛樂消遣及文化服務	
俱樂部會員會費(非投資性質之會費)	—	刪除編碼
演講及表演入場費	—	刪除編碼,移至藝文活動入場費
—	音樂學習費	新增編碼(從「各種補習費」中移過來)
—	其他技藝學習費	新增編碼(從「各種補習費」中移過來)
(三)書報雜誌文具	(三)書報雜誌文具	
2.其他書刊及文	2.其他書刊及文具	
參考書	參考書、講義	合併項目
講義		
其他學習用書	其他書籍	合併項目
其他		
相簿	—	刪除編碼,移至書包、繪畫用顏色、消耗性文具及其他小型文具
(四)教育消遣康樂器材及其附屬品	(四)教育消遣康樂器材及其附屬品	
1.娛樂電器及重要耐久器材	1.娛樂電器及重要耐久器材	

99年 科目分類名稱	100年 科目分類名稱	備註
收錄音機、隨身聽	可隨身攜帶之多媒體播放器	
有線電視及MOD裝設費	有線電視裝設費	從「有線電視及MOD裝設費」中分出來
	MOD裝設費	從「有線電視及MOD裝設費」中分出來
2.家用電腦	2.家用電腦	
桌上型點腦	整機構入桌上型電腦	從「桌上型電腦」中分出來
	自行組裝桌上型電腦	從「桌上型電腦」中分出來
3.電腦週邊設備	3.電腦週邊設備	
—	電腦螢幕	新增編碼
印表機	事務機、印表機、掃描器	合併編碼
掃描器		
隨身碟	—	移至『硬碟』
—	主機板及各類介面卡	新增編碼
—	CPU、電源供應器	新增編碼
外接式光碟機	光碟機	合併編碼
燒錄器		
4.其他教育消遣器材	4.其他教育消遣器材	
—	空白光碟片	新增編碼
十、教育消費	十、教育消費	
(一)學雜費	(一)學雜費	
托兒所、幼稚園保育費	公立托兒所、幼稚園保育費	分列公私立
	私立托兒所、幼稚園保育費	分列公私立
學生身分繳交給學校之學、雜費與活動相關費用	—	刪除編碼
—	小學	新增編碼
—	國中	新增編碼
—	公立高中、高職	新增編碼
—	私立高中、高職	新增編碼
—	公立專科至大學	新增編碼
—	私立專科至大學	新增編碼
—	公立碩士	新增編碼
—	私立碩士	新增編碼
—	公立博士	新增編碼
—	私立博士	新增編碼
(二)各種補習費	(二)各種補習費	
學生身分之各種補習費	—	刪除編碼
非學生身分之各種補習費	—	刪除編碼
—	1.學生身分	
—	(1)小學	
—	安親課輔及課業補習費	新增編碼
—	語言補習費	新增編碼
—	電腦補習費	新增編碼
—	其他補習費	新增編碼

99年 科目分類名稱	100年 科目分類名稱	備註
—	(2)國中	
—	課業補習費	新增編碼
—	公職考試補習費	新增編碼
—	語言補習費	新增編碼
—	電腦補習費	新增編碼
—	其他補習費	新增編碼
—	(3)高中、高職	
—	課業補習費	新增編碼
—	公職考試補習費	新增編碼
—	語言補習費	新增編碼
—	電腦補習費	新增編碼
—	其他補習費	新增編碼
—	(4)專科至大學	
—	學分費	新增編碼
—	課業補習費	新增編碼
—	公職考試補習費	新增編碼
—	語言補習費	新增編碼
—	電腦補習費	新增編碼
—	其他補習費	新增編碼
—	(5)碩士	
—	學分費	新增編碼
—	課業補習費	新增編碼
—	公職考試補習費	新增編碼
—	語言補習費	新增編碼
—	電腦補習費	新增編碼
—	其他補習費	新增編碼
—	(6)博士	
—	學分費	新增編碼
—	課業補習費	新增編碼
—	公職考試補習費	新增編碼
—	語言補習費	新增編碼
—	電腦補習費	新增編碼
—	其他補習費	新增編碼
—	2.非學生身分	
—	安親課輔及課業補習費	新增編碼
—	公職考試補習費	新增編碼
—	語言補習費	新增編碼
—	電腦補習費	新增編碼
—	其他補習費	新增編碼
(三)家庭教師	(三)家庭教師	
支付給家庭教師的費用	—	刪除編碼
—	安親課輔及課業補習費	新增編碼
—	公職考試補習費	新增編碼
—	語言補習費	新增編碼
—	電腦補習費	新增編碼
—	其他補習費	新增編碼

99年 科目分類名稱	100年 科目分類名稱	備註
十一、餐廳及旅館	十一、餐廳及旅館	
(二)餐館等場所飲食交際費	(二)餐館等場所飲食交際費	
餐館、旅館	餐館、飲食店	刪除旅館
—	旅館	新增編碼
—	其他	新增編碼
(三)在外伙食費	(三)在外伙食費	
自助旅遊花費	—	刪除編碼
—	火鍋	新增編碼
—	在店面所點的咖啡、飲料、下午茶	新增編碼
—	攤飯食物(含行動餐車)(不管有無提供座位,向攤販買的均歸於此)	新增編碼
早點	中式早點	分列中式及西式
	西式早點	分列中式及西式
中式料理	中式米食	分列米食、麵食及料理
	中式麵食	分列米食、麵食及料理
	中式料理	分列米食、麵食及料理
西式料理	西式速食	分列速食及其他料理
	其他西式料理	分列速食及其他料理
—	中、西、日式以外料理	新增編碼
(四)住宿服務	(四)住宿服務	
因自助旅遊而發生之住宿費	—	刪除編碼
十二、雜項消費支出	十二、雜項消費支出	
(一)人身保養及整潔美容用品	(一)人身保養及整潔美容用品	
化妝用品	口紅	從「化妝用品」中分出來
	粉底、粉餅及蜜粉	從「化妝用品」中分出來
	香水及其他彩粧產品	從「化妝用品」中分出來
保養品	化妝水	從「保養品」中分出來
	乳液、面霜	從「保養品」中分出來
	其他保養品	從「保養品」中分出來
其他理容用品	—	刪除編碼
成人紙尿褲及(紙)尿布	紙尿褲及(紙)尿布	
—	其他個人照護器材	新增編碼
(二)理髮美容及沐浴費	(二)理髮美容及沐浴費	
男人理容費	—	刪除編碼
女人理容費	—	刪除編碼
—	洗剪髮	新增編碼
—	染髮	新增編碼
—	燙髮	新增編碼
女人做臉及其他美容費用	做臉及其他美容費用	
(三)金融服務	(三)金融服務	
(四)婚生壽慶喪祭費(不含食品費)	(四)婚生壽慶喪祭費(不含食品費)	
3.其他壽慶祭祀費	3.其他壽慶祭祀費	
其他壽慶祭祀費及用品費	其他壽慶祭祀用品費	從「其他壽慶祭祀費及用品費」中分出來

99年 科目分類名稱	100年 科目分類名稱	備註
	其他壽慶祭祀費	從「其他壽慶祭祀費及用品費」中分出來
(五)不屬於前述各項之其他財貨及個人用品	(五)不屬於前述各項之其他財貨及個人用品	
(六)其他什項費用	(六)其他什項費用	
1.訴訟費、律師費、證明書費及土地代書費	1.訴訟費、律師費、證明書費及土地代書費及不屬其他科目之雜項支出	
非升學考試之報名費	—	刪除編碼
貳、非消費性支出	貳、非消費性支出	
二、賦稅支出	二、賦稅支出	
(二)其他直接稅	(二)其他直接稅	
土地增值稅、遺產稅、車輛牌照稅、契稅、贈與稅等。	土地增值稅、遺產稅、車輛牌照稅、契稅、贈與稅、證券交易稅等。	新增證券交易稅
三、捐贈及移轉支出	三、捐贈及移轉支出	
(一)對民間移轉支出	(一)對民間移轉支出	
其他民間移轉	各種賠償金、救濟金、會費、捐款、黨費、冬防警戒費、工會會費及福利互助金	