

臺北市物價統計月報

PRICE STATISTICS MONTHLY
TAIPEI CITY
REPUBLIC OF CHINA

中華民國 104 年 12 月

December 2015



臺北市政府主計處編製

DEPARTMENT OF BUDGET, ACCOUNTING AND STATISTICS

TAIPEI CITY GOVERNMENT

REPUBLIC OF CHINA

中華民國 105 年 1 月出版

24
全年無休
24小時不打烊

1999
臺北市民當家熱線



1 Call 就 Go

1999 臺北市民當家熱線

1999提供市政問題諮詢及18項派工服務，立即改善公共生活環境，解決民眾轉接電話的困擾。
記得，緊急狀況請撥打**119.110**，立即處理您的問題！

大型垃圾無人清運？

道路坑洞無人處理？

路燈故障無人處理？

交通號誌故障？

「自98年10月1日起，提供更貼心便民服務，無論以市話、手機或是網路電話撥打1999臺北市民當家熱線，完全免費！」

目次

CONTENTS

壹、前言

貳、臺北市物價指數變動分析

消費者物價指數.....	6
所得層級別消費者物價指數.....	11
營造工程物價指數.....	14
工程別營造工程物價指數.....	14
104年臺北市消費者物價指數變動分析.....	16
104年臺北市營造工程物價指數變動分析.....	20

參、統計表

表 1.臺北市消費者物價指數.....	24
表 2.臺北市消費者物價指數—基本分類.....	28
表 3.臺北市消費者物價指數— 商品性質別分類.....	36
表 4.臺北市消費者物價指數—特殊分類.....	38
表 5.臺北市消費者物價指數— 購買頻度別分類.....	39
表 6.臺北市所得層級別消費者物價指數.....	40
表 7.臺北市營造工程物價指數.....	44
表 8.臺北市建築工程物價指數.....	46
表 9.臺北市土木工程物價指數.....	48
表 10.臺北市金融行情.....	50

附錄

1. 臺北市消費者物價指數銜接表.....	52
2. 臺北市消費者物價總指數及年增率.....	56
3. 臺北市房租指數及年增率.....	58
4. 臺北市營造工程物價指數銜接表.....	60
5. 臺北市營造工程物價總指數及年增率.....	64
6. 消費物價要聞.....	66

I Preface

II Analysis for the Changes of Price Indices In Taipei

Consumer Price Indices.....	6
Consumer Price Indices for Households in Different Disposable Income Groups.....	11
Construction Cost Indices.....	14
Construction Cost Indices in Different Construction.....	14
Analysis of the Changes in Consumer Price Indices in Taipei in 2014.....	16
Analysis of the Changes in Construction Cost Indices in Taipei in 2014.....	20

III Statistical Tables

Table 1. Consumer Price Indices in Taipei..	24
Table 2. Consumer Price Indices in Taipei— by Basic Group.....	28
Table 3. Consumer Price Indices in Taipei— by Commodity and Service Group.	36
Table 4. Consumer Price Indices in Taipei— by Special Group.....	38
Table 5. Consumer Price Indices in Taipei — by Purchase Frequency Group.....	39
Table 6. Consumer Price Indices for Households in Different Disposable Income Groups in Taipei.....	40
Table 7. Construction Cost Indices in Taipei.....	44
Table 8. Building Construction Cost Indices in Taipei.....	46
Table 9. Civil Engineering Construction Cost Indices in Taipei.....	48
Table 10. Monetary Quotations in Taipei.....	50

Appendix

1. Chronology of Consumer Price Indices in Taipei.....	52
2. Chronology of Consumer Price General Index with Annual Change Rates in Taipei.....	56
3. Chronology of Residence Rent Index with Annual Change Rates in Taipei.....	58
4. Chronology of Construction Cost Indices in Taipei.....	60
5. Chronology of Construction Cost General Index with Annual Change Rates in Taipei.....	64
6. Consumer Price News in Brief.....	66

前 言

- 一、物價調查之目的為反映商品及勞務價格水準之變動情形，以彙編物價指數，供各界及政府參考。
- 二、臺北市現編之物價指數主要有消費者物價指數及營造工程物價指數 2 種，其用途除可供政府施政之參考外，亦可供衡量通貨膨脹、平減時間數列、調整稅負、調整薪資、合約價款及工程款之用。
- 三、臺北市消費者物價指數，原以民國 51 年至 53 年平均為基期，採用 52 年臺北市家庭收支調查資料為權數，查價項目計 215 項。由於我國經濟成長甚為快速，國民生活水準逐漸提高，為使本指數能接近社會經濟結構與消費型態，奉准修訂指數編製辦法，先後改編過 10 次，權數均採與基期同年之本市家庭消費結構訂定，目前除編總指數外，另編 7 大分類，40 中分類指數。物價資料均由本處直接派調查員親赴零售廠商調查實際成交價格，調查期為每旬之 2、5、8 日，全月分組各查 3 次共調查 9 次，改編內容如下：
 - (一)第 1 次改編於 61 年 12 月，係改以 55 年為基期，查價項目 298 項。
 - (二)第 2 次改編於 64 年 1 月，以 60 年為基期，查價項目 375 項。
 - (三)第 3 次改編於 67 年 1 月，以 65 年為基期，調查生活日常用品增為 385 項。
 - (四)第 4 次改編於 72 年 7 月，以 70 年為基期，查價物品及勞務共 443 項。
 - (五)第 5 次改編於 77 年 7 月，以 75 年為基期，選定代表商品及家庭勞務計 441 項。
 - (六)第 6 次改編於 81 年 11 月，以 80 年為基期，查價商品及家庭勞務採「項目群」觀念，將家庭收支記帳與訪問調查科目依商品性質、用途及消費值大小歸併成 386 項目群，每一項目群針對不同性質、不同廠牌規格之產品分 3 組調查。
 - (七)第 7 次改編於 87 年 1 月，以 85 年為基期，查價商品及家庭勞務擴增為 395 項目群。
 - (八)第 8 次改編於 92 年 1 月，以 90 年為基期，查價商品及家庭勞務計為 389 項目群。
 - (九)第 9 次改編於 97 年 1 月，以 95 年為基期，查價商品計為 424 項目群。
 - (十)第 10 次改編於 102 年 1 月(即現編指數)，以 100 年為基期，查價商品計為 370 項目群。另為使消費者物價指數更貼近民眾感受，增編消費者物價指數按購買頻度別及所得層級別分類。
- 四、臺北市營造工程物價指數，原以民國 70 年為基期，為遵照統一指數基期之規定修訂指數編製辦法，先後改編過 5 次，前 4 次均採臺灣地區權數，第 5 次使用北部地區權數，目前指數編算係用價比基期值加權算術平均式編算基本分類指數，又為便於分析研究，提高指數用途，除總指數外，另依據基期年臺北市營造工程中材料與勞務 2 大分類分別使用各種材料及勞務分配值為權數，增編建築工程與土木工程類複分類指數。查訪物價之採計方式，材料類係以批發價格為準，勞務類則採用營造業實際支付之勞務價格，調查期為每旬之 4、14、24 日，全月計調查 3 次，以其平均價格作為編算依據，改編內容如下：
 - (一)第 1 次改編於 77 年 7 月，係以 75 年為基期，選定查價項目 16 項。
 - (二)第 2~4 次分別改編於 87 年、92 年及 97 年之 1 月，係以 85 年、90 年及

95 年為基期，選定查價項目各為 103、106 及 108 項，並依權重選取項目增加查價點，實際查價項目分別為 204、259 及 293 項。

(三)第 5 次改編於 102 年 1 月(即現編指數)，係以 100 年為基期，選定查價項目共 115 項，並依權重選取項目增加查價點，實際查價項目計 368 項。

五、臺北市於民國 56 年 7 月奉令改制為院轄市時，曾與臺灣省政府主計處合編「臺灣地區躉售物價指數」一種。嗣於 60 年 1 月奉令改由行政院主計總處(原行政院主計處)編布，法定為國家標準指數之一，並按月刊載於「中華民國臺灣地區物價統計月報」，如有參考需要，請逕向行政院主計總處綜合統計處索閱。

六、本月報所載近 3 個月內資料均可能修正。

七、本月報所用符號代表意義如下：

「—」：無數值

「Ⓔ」：修正數

「...」：數值不明或尚未產生

「0」：數值不及半單位

八、本月報創刊於中華民國 57 年 1 月，自 92 年 1 月起可透過網際網路查詢本月報全書資料，請逕至下列網址參考運用：

<http://dbas.gov.taipei/ct.asp?xItem=44547534&CtNode=6154&mp=120001>。

Preface

- I. The purpose of price survey is to reflect the change of goods and services and to compile price indices for the reference of governments and the public.
- II. Now there are two main types of price indices compiled in Taipei: consumer price index and construction cost index. They are used as reference not only for government administration but also for, measure of inflation, deflation, and adjustment of taxes, wages, contract payments.
- III. Originally the Consumer Price Indices in Taipei were compiled by [using the average of 1962 to 1964 as the base period](#), and the data of the Family Income and Expenditure Survey in Taipei from 1963 as weights. And there were 215 priced commodity items in the index system. For the rapid economic development and the enhancement of living standard in Taiwan, have this index system closely reflect the social economic structure and consumption patterns, the methods for compiling this index have been revised for nine times, and the data of the Family Income and Expenditure Survey in Taipei for respective base period were used as the weights. Except for the general index, there are indices for seven major groups and 39 subgroups. The price data have been directly obtained by interviewing retailers with the actual prices for transactions. The surveys are conducted on the 2nd, 5th, and 8th day in a period of every ten days, and a total of nine times for a month. The revision processes are described as following:
 - a. [The first revision was made in December 1972](#), where the year 1966 was used as the base period. The priced commodities of 298 items were contained in the index system.
 - b. [The second revision took place in January 1975](#), where the year 1971 was used as the base period. The priced commodities of 375 items were contained in the index system.
 - c. [The third revision was carried out in January 1978](#), where the year 1976 was used as the base period. The priced commodities of 385 items were contained in the index system.
 - d. [The fourth revision was made in July 1983](#), where the year 1981 was used as the base period. The priced commodities and services contained 443 items in the index system.
 - e. [The fifth revision was carried out in July 1988](#), where the year 1986 was used as the base period. The priced commodities and services contained 441 items in the index system.
 - f. [The sixth revision was made in November 1992](#), where the year 1991 was used as the base period. The 386 groups of commodities and services were contained in the index system. Three items different in natures, brands and specifications were included in each group.
 - g. [The seventh revision was made in January 1998](#), where the year 1996 was used as the base period. The 395 groups of commodities and services were contained in the index system.
 - h. [The eighth revision was made in January 2003](#), where the year 2001 was used as the base period. The 389 groups of commodities and services were contained in the index system.
 - i. [The ninth revision was made in January 2008](#), where the year 2006 was used as the base period. The 424 groups of commodities were contained in the index system.
 - j. [The tenth revision was made in January 2013 \(the index currently in effect\)](#), where the year 2011 was used as the base period. The 370 groups of commodities were contained in the index system. Having the figures of Consumer Price Indices close to people's impressions of prices fluctuation, the following two tables are added: "Consumer Price Indices by Purchase Frequency" and "Consumer Price Indices for Households in Different Disposable Income Groups".
- IV. The Construction Cost Indices in Taipei were compiled with the data for 1981 as the original base period. Five revisions have been made for the requirement of unifying the base period for all indices with the use of Taiwan-area weights for first four revisions and that of northern region weights for the last. And the allocated values on materials and labor affairs within the construction projects for the respective base period were used as the weights. The index is compiled by using the weighed arithmetic mean of the price values for respective base period. Except for the general index, indices on construction and civil work projects are added to facilitate users for relevant research. These indices are compiled by the

allocation values on the materials and labor affairs projects in the base year. Besides, the prices of materials and labor costs are majorly the wholesale prices and the actual payment for those working in the construction industry respectively. The surveys are conducted 3 times for a month. Each month is averagely divides into 3 periods with 10 days for a period and the surveys are conducted on the 4th, 14th, and 24th day in each period. The average prices of the obtained are used for compiling the associated indices. The revision processes are described as following:

- a. **The first revision was made in July 1988**, where the year 1986 was used as the base period. The priced commodities of 16 items contained in the index system.
- b. **The second to fourth revisions were made in January for 1998, 2003, and 2008**, where the year 1996, 2001 and 2006 were respectively used as the base period. There were associated priced commodities of 103, 106 and 108 items. After increasing the priced commodity items by sorting weights, the total of 204, 259 and 293 items actually included in the index respectively.
- c. **The fifth revision was made in January 2013 (the index currently in effect)**, where the year 2011 was used as the base period. The priced commodities of 115 items contained in the index system. After increasing the priced commodity items by sorting weights, the total of 368 items were actually included in the index.

V. When transforming into a municipality directly under the jurisdiction of the Executive Yuan in July 1967, the Department of Budget, Accounting and Statistics of Taipei City Government (DBAS) jointly compiled and published the “Indices of Wholesale Price in Taiwan Area” with the Department of Budget, Accounting and Statistics of the Taiwan Provincial Government. In January 1971, the Directorate-General of Budget, Accounting and Statistics, Executive Yuan took over the compilation and promulgation of the indices, legally positioned it as national standard indicator, and published “Price Statistics Monthly in Taiwan Area of the Republic of China”. For further information, please contact the Department of Statistics, Directorate General of Budget, Accounting and Statistics, Executive Yuan.

VI. All data are subject to revision 3 months after original publication.

VII. The symbols used in this periodical are described as follows:

「—」: none

「」: revised figure

「...」: not yet available

「0」: figure less than half of a unit

VIII. This monthly bulletin has been published since January 1968 and all the information contained in this monthly bulletin has been posted on the DBAS' website (<http://dbas.gov.taipei/ct.asp?xItem=44547534&CtNode=6154&mp=120001>) since January 2003.

104年12月臺北市物價指數變動分析

壹、消費者物價指數

104年12月份臺北市消費者物價總指數為104.10（基期民國100年=100），較上月（104年11月）下跌0.66%，較上年同月（103年12月）上漲0.24%；另1至12月平均消費者物價變動則與上年同期持平。

一、按基本分類分析

（一）與上月比較：總指數下跌0.66%，主因近期氣候穩定，秋冬季節性蔬菜供量充足，致價格下滑14.55%，暨成衣下跌5.36%，油料費持續下跌4.91%，另美容及衛生用品與娛樂費用分別上漲4.50%及0.35%，交互影響所致。7大類指數變動茲分述如下：

1.食物類下跌 1.57 %：18 項中分類上漲 9 項，下跌 9 項。

（1）上漲者：主因部分食材成本增加，業者調漲外食費，價格上揚 0.14%；其他如穀類及其製品、肉類、水產品、加工蔬菜、加工水果、酒、調理食品及其他食品，指數均呈現上漲趨勢。

（2）下跌者：主因氣候穩定，秋冬季節性蔬菜供量充足，價格下滑 14.55%。另肉類製品、蛋類、加工水產品、水果、乳類、食用油、調味品及非酒精性飲料及材料，指數均呈現下跌趨勢。

2.衣著類下跌 4.52 %：主因部分成衣業者推出年終折扣活動，優惠幅度增加所致。

3.居住類下跌 0.19 %：主因部分家庭用品特價促銷，價格優惠所致。

4.交通及通訊類下跌 0.95 %：主因國際原油供應過剩，價格持續走低，國內業者調降油料費所致。

5.醫藥保健類上漲 0.07 %：主因部分藥品及保健食品與醫療保健器材價格優惠減少所致。

6.教養娛樂類上漲 0.15 %：主因時值聖誕節慶與元旦連假，國內、外旅遊需求增加，業者順勢提高旅遊費用所致。

7.雜項類上漲 1.43 %：主因部分美容及衛生用品優惠減少，價格上揚所致。

（二）與上年同月比較：總指數上漲0.24%，主因104年12月水果及蔬菜產量較上年同月相對減少，價格分別上揚8.50%及7.05%，暨房租上漲1.03%，另油料費及水電燃氣分別下跌19.18%及13.82%，交互影響所致。7大類指數變動茲分述如下：

1.食物類上漲 2.58 %：18 項中分類上漲 15 項，下跌 3 項。

（1）上漲者：主因當季水果與蔬菜產量較上年相對減少，價格分別上漲 8.50% 及 7.05%；其他如穀類及其製品、肉類、肉類製品、蛋類、水產品、加工

水產品、加工蔬菜、加工水果、酒、非酒精性飲料及材料、調理食品、外食費及其他食品，指數均呈現上漲趨勢。

(2)下跌者：主因部分食用油及乳類製品優惠幅度較上年同月相對增加，價格分別下滑 5.29% 及 0.94%。另調味品指數則呈現下跌趨勢。

2. 衣著類下跌 1.99 %：主因部分成衣折扣幅度增加，價格較上年同期優惠所致。

3. 居住類下跌 0.35 %：雖部分房租換約調漲，惟國內業者調降家庭用電及瓦斯收費標準，交互影響所致。

4. 交通及通訊類下跌 2.91 %：主因受國際原油供給過剩，價格持續走跌影響，國內業者調降油料費所致。

5. 醫藥保健類上漲 0.06%：部分醫療保健器材因折扣幅度減少，價格上揚所致。

6. 教養娛樂類上漲 0.43 %：雖部分業者調降國中課業補習費，惟國外旅遊團費相較上年為高，交互影響所致。

7. 雜項類上漲 0.24%：部分理容業者因營運費用提高，調漲理容服務費所致。

(三)104年1至12月平均與上年同期比較：總指數持平，其中食物類上漲3.44%；雜項類上漲0.19%；交通及通訊類下跌4.69%；居住類下跌0.72%；教養娛樂類下跌0.60%；衣著類下跌0.12 %；醫藥保健類下跌0.04%。

臺北市消費者物價基本分類指數

基期：民國100年=100

類別	權數 (千分比)	104年12 月指數	104年11 月指數 (^①)	104年12月指數與各期比較				104年1至12月 累計平均 指數與上年同 期比較 (%)
				與上月 比較 (%)	對總指數 影響 (百分點)	與上年 同月比較 (%)	對總指數 影響 (百分點)	
總指數	1000.00	104.10	104.79	-0.66	-0.66	0.24	0.24	0.00
食物類	241.08	115.10	116.94	-1.57	-0.43	2.58	0.68	3.44
衣著類	39.13	103.61	108.52	-4.52	-0.18	-1.99	-0.08	-0.12
居住類	311.09	101.98	102.17	-0.19	-0.06	-0.35	-0.11	-0.72
交通及通訊類	126.07	93.25	94.14	-0.95	-0.11	-2.91	-0.34	-4.69
醫藥保健類	47.01	102.57	102.50	0.07	0.00	0.06	0.00	-0.04
教養娛樂類	174.16	100.38	100.23	0.15	0.03	0.43	0.07	-0.60
雜項類	61.47	104.02	102.55	1.43	0.09	0.24	0.02	0.19

二、按商品性質別分析

本月商品類指數為 103.23，較上月下跌 1.80%，較上年同月下跌 0.95%。另服務類指數為 104.51，較上月上漲 0.04%，較上年同月上漲 0.98%。

三、按特殊分類分析

本月扣除蔬菜水果後總指數為 102.75，較上月下跌 0.21%，較上年同月下跌 0.10%，若再剔除能源後之總指數(即核心物價)為 104.06，較上月下跌 0.13%，較上年同月上漲 0.80%。

臺北市消費者物價商品性質別及特殊分類指數

基期：民國100年=100

類別	權數 (千分比)	104年12 月指數	104年11 月指數 ①	104年12月指數與各期比較				104年1至12月 累計平均 指數與上年同 期比較 (%)
				與上月 比較 (%)	對總指數 影響 (百分點)	與上年 同月比較 (%)	對總指數 影響 (百分點)	
總指數	1000.00	104.10	104.79	-0.66	-0.66	0.24	0.24	0.00
商品類	379.17	103.23	105.12	-1.80	-0.68	-0.95	-0.36	-1.75
服務類	620.83	104.51	104.47	0.04	0.02	0.98	0.60	1.08
總指數(不含蔬菜水果)	965.53	102.75	102.97	-0.21	-0.20	-0.10	-0.09	-0.34
總指數(不含蔬果及能源)	913.56	104.06	104.20	-0.13	-0.12	0.80	0.73	0.82

四、按購買頻度別分析

- (一) 每月至少購買 1 次：本月指數為 106.74，較上月下跌 1.71%，係甘藍菜(高麗菜)、95 無鉛汽油、鮮奶跌幅較大影響，若與上年同月比較，則上漲 0.08%。
- (二) 每季(不含每月)至少購買 1 次：本月指數為 105.56，較上月下跌 0.80%，係白花椰菜、火車票、包心白菜跌幅較大影響，若與上年同月比較，則下跌 1.02%。
- (三) 每半年(不含每季)至少購買 1 次：本月指數為 105.64，較上月下跌 0.55%，係女褲(裙)、女上衣、薑跌幅較大影響，若與上年同月比較，則上漲 0.75%。
- (四) 每年(不含每半年)至少購買 1 次：本月指數為 103.45，較上月下跌 0.51%，係女外套、床包(單)組、毯子及涼被、男外套漲幅較大影響，若與上年同月比較，則下跌 0.45%。
- (五) 1 年以上購買 1 次：本月指數為 99.93，較上月下跌 0.11%，係床(床墊)、女洋裝、櫥櫃跌幅較大影響，若與上年同月比較，則上漲 0.77%。

臺北市消費者物價購買頻度別指數

基期：民國100年=100

類別	權數 (千分比)	104年12 月指數	104年11 月指數 ①	104年12月指數與各期比較				104年1至12月 累計平均 指數與上年同 期比較 (%)
				與上月 比較 (%)	與上年 同月比較 (%)			
					對總指數 影響 (百分點)	對總指數 影響 (百分點)		
總指數	1000.00	104.10	104.79	-0.66	-0.66	0.24	0.24	0.00
每月至少購買1次	228.11	106.74	108.60	-1.71	-0.41	0.08	0.02	-0.01
每季(購買頻率不含每月)至少購買1次	145.28	105.56	106.41	-0.80	-0.12	-1.02	-0.15	-1.14
每半年(購買頻率不含每季)至少購買1次	102.35	105.64	106.22	-0.55	-0.06	0.75	0.08	1.01
每年(購買頻率不含每半年)至少購買1次	122.62	103.45	103.98	-0.51	-0.06	-0.45	-0.06	-0.22
1年以上購買1次	192.22	99.93	100.04	-0.11	-0.02	0.77	0.14	-0.41

五、按查價項目分析

(一) 與上月比較：在 370 個項目群中，上漲者 104 項(占 CPI 權重 44.44%)，加權平均漲幅為 0.80%，其中漲幅影響總指數較顯著項目為棗子、櫻桃、玩具等，下跌者 150 項(權重 22.21%)，加權平均跌幅為 3.81%，其中跌幅影響總指數較顯著項目為甘藍菜(高麗菜)、蘿蔔、白花椰菜等。

(二) 與上年同月比較：在 370 個項目群中，上漲者 204 項(占 CPI 權重 62.77%)，加權平均漲幅為 2.54%，其中漲幅影響總指數較顯著項目為香蕉、蔥、計程車資等，下跌者 116 項(占 CPI 權重 25.23%)，加權平均跌幅為 6.00%，其中跌幅影響總指數較顯著項目為天然瓦斯、蘿蔔、95 無鉛汽油等。

臺北市消費者物價漲跌幅—影響總指數較顯著之項目

104年12月

基期：民國100年=100

漲跌 類別	與上月比較			與上年同月比較		
	項目	權數 ‰	漲跌幅 %	項目	權數 ‰	漲跌幅 %
上 漲 者	棗子	1.17	27.38	香蕉	0.71	85.80
	櫻桃	0.49	18.48	蔥	0.42	56.89
	玩具	0.67	16.36	計程車資	3.49	16.95
	保養品	6.15	12.53	洗、剪髮	4.54	6.69
	柑橘	2.98	9.07	停車費	7.76	5.17
	彩粧及香水	3.87	5.89	汽車保養及修理	8.27	4.57
	雞肉	7.33	1.63	豬肉	9.84	3.84
	旅館住宿費	6.31	1.29	國外旅遊團費	27.01	2.50
	在外點用之咖啡、飲料	5.13	1.28	中式米食	30.10	1.92
	國外旅遊團費	27.01	0.34	住宅租金	230.73	1.03
下 跌 者	甘藍菜(高麗菜)	2.21	-27.45	天然瓦斯	6.79	-29.68
	蘿蔔	0.58	-21.70	蘿蔔	0.58	-19.80
	白花椰菜	0.80	-21.06	95無鉛汽油	17.97	-19.65
	床包(罩)組、毯子及涼被	2.05	-18.00	女外套	2.30	-12.29
	女外套	2.30	-15.01	家庭用電	17.78	-11.03
	女褲(裙)	4.68	-7.31	國中課業補習費	6.50	-5.95
	鮮奶	4.77	-6.54	火車票	4.04	-4.94
	女上衣	6.47	-5.24	旅館住宿費	6.31	-4.60
	95無鉛汽油	17.97	-5.06	機票	7.55	-3.35
	火車票	4.04	-4.88	女上衣	359.00	-2.63

貳、所得層級別消費者物價指數

本月低、中及高所得家庭CPI總指數均較上月下跌，主要受甘藍菜(高麗菜)、95無鉛汽油及床包(罩)組、毯子及涼被影響，變動情形茲分述如下：

- 一、低所得家庭CPI總指數為105.08，較上月下跌0.69%，除首揭原因外，尚受白花椰菜及鮮奶跌幅較大所致，若與上年同月比較，則上漲0.42%。
- 二、中所得家庭CPI總指數為104.22，較上月下跌0.66%，除首揭原因外，尚受女外套及鮮奶跌幅較大所致，若與上年同月比較，則上漲0.25%。
- 三、高所得家庭CPI總指數為103.92，較上月下跌0.59%，除首揭原因外，尚受女外套及女上衣跌幅較大所致，若與上年同月比較，則上漲0.25%。

臺北市所得層級別消費者物價指數

基期：民國100年=100

類別	權數 (千分比)	104年12月 指數	104年11月 指數 ①	104年12月指數與各期比較				104年1至12月 累計平均 指數與上年同 期比較 (%)	
				與上月 比較 (%)	對總指數 影響 (百分點)	與上年 同月比較 (%)	對總指數 影響 (百分點)		
可支配所得最低20%家庭	總指數	1000.00	105.08	105.81	-0.69	-0.69	0.42	0.42	0.42
	食物類	279.89	115.22	117.34	-1.81	-0.56	2.62	0.79	3.65
	衣著類	28.47	102.44	107.05	-4.31	-0.12	-1.95	-0.06	-0.03
	居住類	424.30	102.16	102.25	-0.09	-0.04	-0.35	-0.15	-0.67
	交通及通訊類	92.00	93.67	94.46	-0.84	-0.07	-2.55	-0.21	-3.96
	醫藥保健類	48.83	102.64	102.56	0.08	0.00	-0.04	-0.00	-0.11
	教養娛樂類	87.47	98.68	98.44	0.24	0.02	0.45	0.04	-0.30
	雜項類	39.04	105.57	103.45	2.05	0.08	0.33	0.01	0.05
可支配所得中間60%家庭	總指數	1000.00	104.22	104.91	-0.66	-0.66	0.25	0.25	0.00
	食物類	251.59	114.99	116.78	-1.53	-0.43	2.56	0.70	3.47
	衣著類	36.50	102.99	107.60	-4.28	-0.16	-1.66	-0.06	-0.05
	居住類	307.40	101.88	102.07	-0.19	-0.05	-0.41	-0.12	-0.82
	交通及通訊類	125.56	93.16	94.07	-0.97	-0.11	-3.00	-0.35	-4.84
	醫藥保健類	45.57	103.15	103.08	0.07	0.00	0.09	0.00	-0.02
	教養娛樂類	176.57	100.33	100.19	0.14	0.02	0.38	0.06	-0.62
	雜項類	56.82	104.66	103.43	1.19	0.07	0.29	0.02	0.25
可支配所得最高20%家庭	總指數	1000.00	103.92	104.54	-0.59	-0.59	0.25	0.25	-0.10
	食物類	210.21	114.88	116.34	-1.25	-0.29	2.47	0.56	3.22
	衣著類	45.87	104.06	109.01	-4.54	-0.22	-1.85	-0.09	0.13
	居住類	270.62	102.20	102.54	-0.33	-0.09	0.00	0.00	-0.52
	交通及通訊類	134.94	93.37	94.26	-0.94	-0.11	-2.78	-0.34	-4.51
	醫藥保健類	51.49	103.07	103.02	0.05	0.00	0.01	0.00	-0.06
	教養娛樂類	209.13	101.78	101.63	0.15	0.03	0.63	0.13	-0.53
	雜項類	77.74	103.03	101.83	1.18	0.09	-0.10	-0.01	0.20

臺北市消費者物價指數近年變動趨勢

指數 基期：民國100年=100

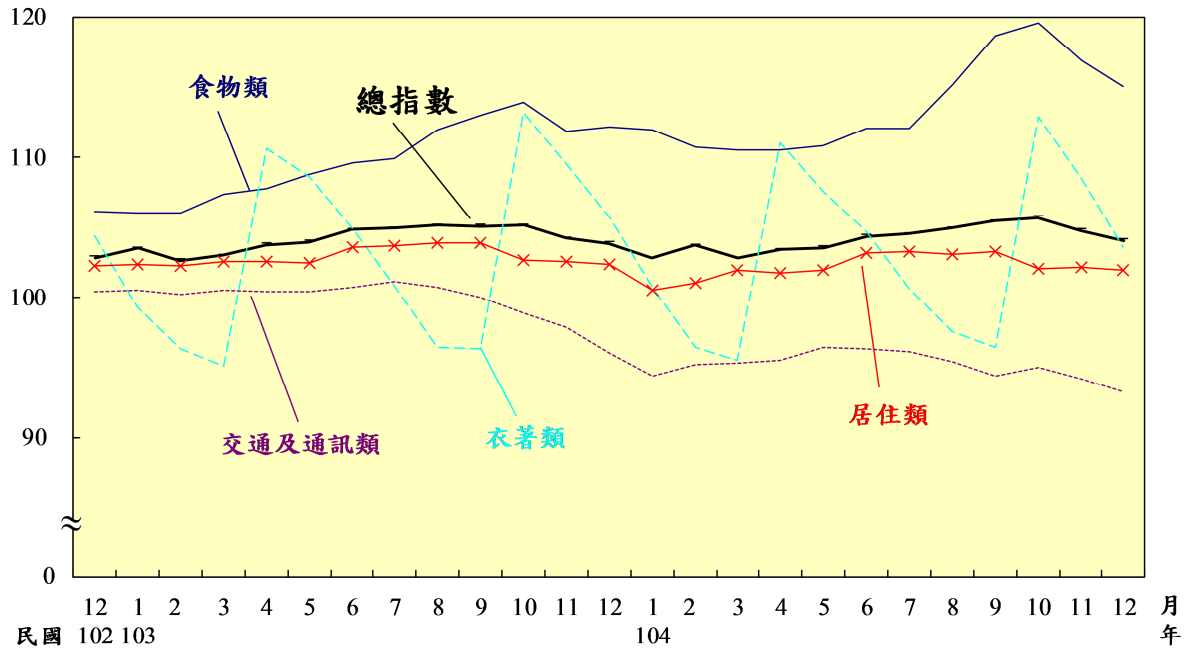

指數 基期：民國100年=100

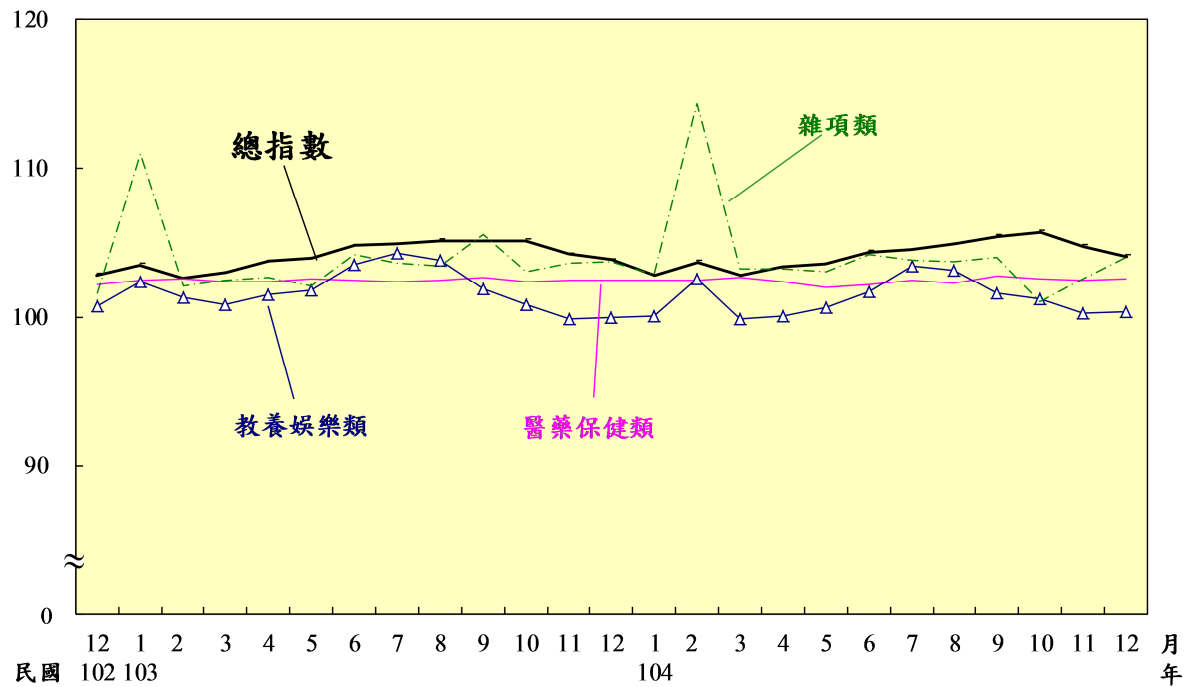

104年12月臺北市消費者物價較上月漲跌幅-影響總指數較顯著項目

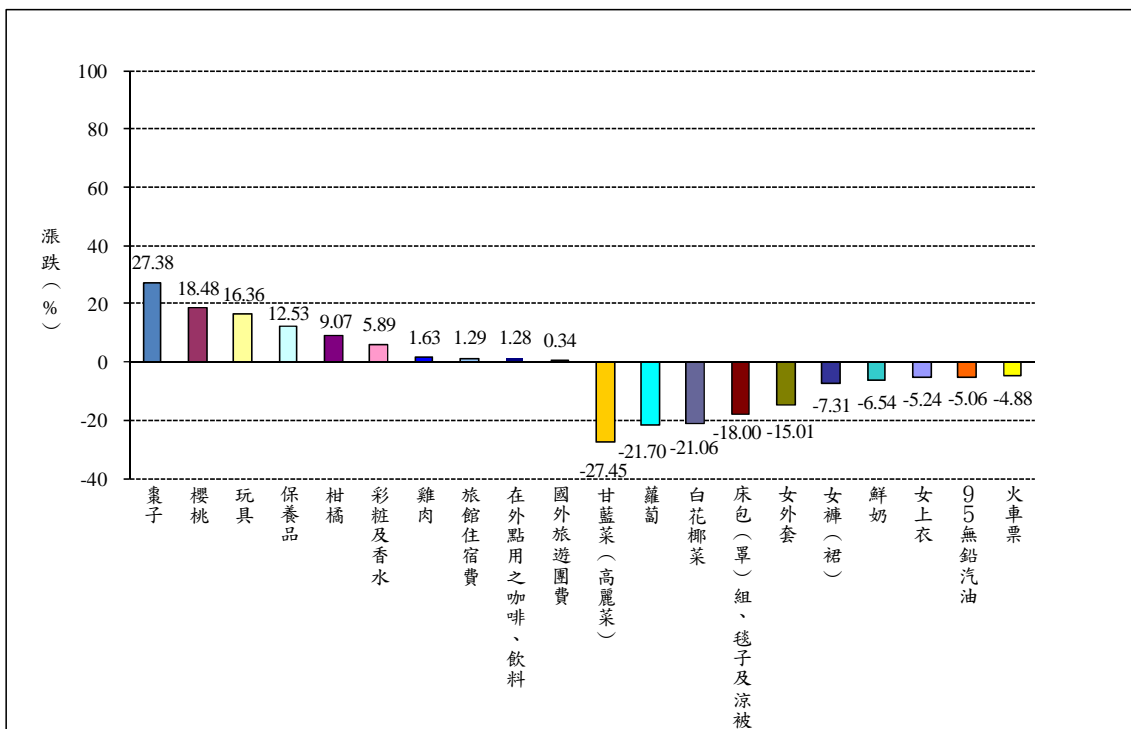

說明：圖內數據，係指104年12月指數較同年11月指數之漲跌率。

104年12月臺北市消費者物價較上年同月漲跌幅-影響總指數較顯著項目

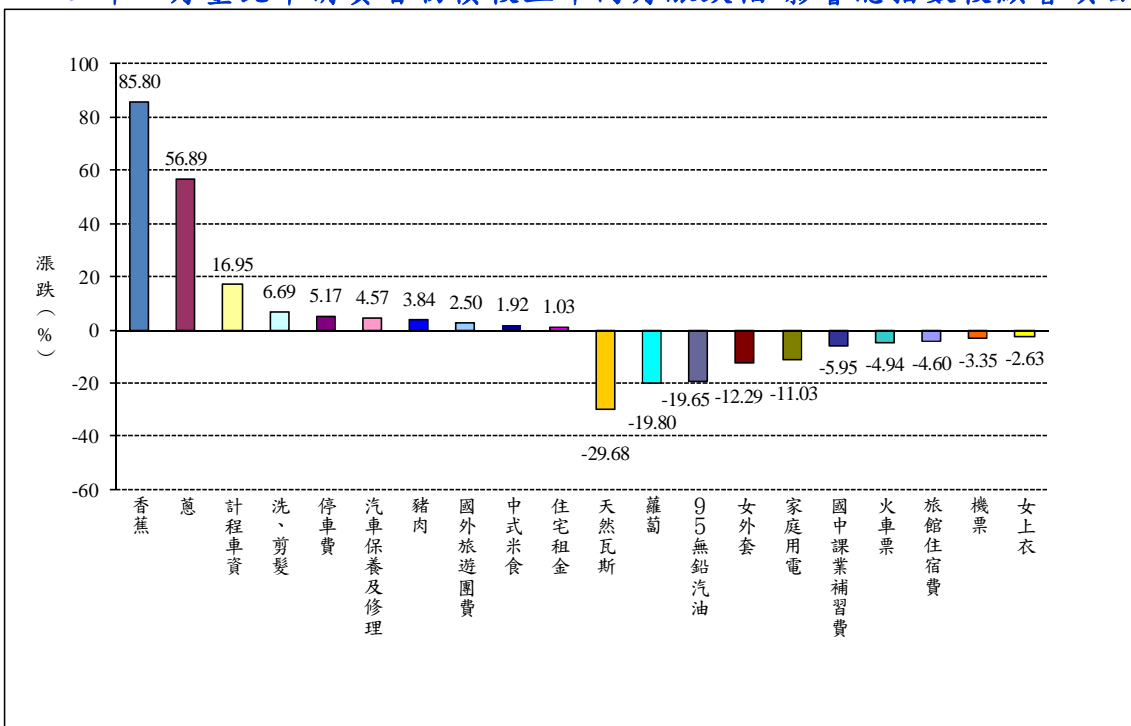

說明：圖內數據，係指104年12月指數較上年12月指數之漲跌率。

參、營造工程物價指數

104年12月臺北市營造工程物價指數為96.42(基期民國100年=100)，較上月下跌0.36%，較上年同月下跌4.35%；1至12月平均則較上年同期下跌2.73%。詳細變動情形如下：

一、與上月比較：

- 1.材料類指數下跌0.56%：主因係水泥及其製品類受預拌混凝土廠商滯銷影響所致。
- 2.勞務類指數與上月持平：工資類及機具設備租金類均持平。

一、與上年同月比較：

- 1.材料類下跌7.18%：主因係金屬製品類下跌15.80%所致、瀝青及其製品類下跌9.60%與水泥及其製品類下跌6.16%所致。
- 2.勞務類上漲0.93%：主因係工資類上漲1.77%所致。

三、104年1至12月平均與上年同期比較：

- 1.材料類下跌4.72%：主因係金屬製品類下跌12.82%與瀝青及其製品類下跌9.00%所致。
- 2.勞務類上漲1.04%：主因係工資類上漲1.56%所致。

臺北市營造工程物價指數

基期：民國100年=100

類別	權數 (千分比)	104年12月 指數	104年11月 指數	104年12月指數與各期比較				104年1至12月 累計平均指數與 上年同期比較 (%)
				與上月 比較 (%)	對總指數 影響 (百分點)	與上年 同月比較 (%)	對總指數 影響 (百分點)	
總指數	1,000.00	96.42	96.77	-0.36	-0.36	-4.35	-4.35	-2.73
材料類	660.63	91.67	92.19	-0.56	-0.36	-7.18	-4.67	-4.72
水泥及其製品類	153.73	105.10	106.48	-1.30	-0.22	-6.16	-1.05	-1.48
砂石及級配類	15.64	112.97	112.97	0.00	0.00	-2.68	-0.05	1.08
磚瓦瓷類	13.97	104.10	104.18	-0.08	-0.00	-0.91	-0.01	-0.58
金屬製品類	203.18	71.45	71.43	0.03	0.00	-15.80	-2.75	-12.82
木材及其製品類	19.64	95.26	95.34	-0.08	-0.00	-3.87	-0.07	-0.81
塑膠製品類	28.85	104.38	105.45	-1.01	-0.03	-1.95	-0.06	-3.89
油漆塗裝類	11.66	109.45	109.45	0.00	0.00	0.00	0.00	0.00
機電設備類	137.40	94.91	95.72	-0.85	-0.11	-3.84	-0.51	-1.90
瀝青及其製品類	31.98	92.09	92.09	0.00	0.00	-9.60	-0.31	-9.00
雜項類	44.59	107.70	107.70	0.00	0.00	3.12	0.14	2.95
勞務類	339.37	105.74	105.74	0.00	0.00	0.93	0.32	1.04
工資類	211.14	106.80	106.80	0.00	0.00	1.77	0.39	1.56
機具設備租金類	128.23	103.85	103.85	0.00	0.00	-0.47	-0.07	0.15

肆、工程別營造工程物價指數

一、建築工程指數95.91，較上月下跌0.33%，較上年同月下跌4.33%。

二、土木工程指數96.94，較上月下跌0.40%，較上年同月下跌4.38%。

臺北市工程別營造工程物價指數

基期：民國100年=100

類別	權數 (千分比)	104年12月 指數	104年11月 指數	104年12月指數與各期比較				104年1至12月 累計平均指數與 上年同期比較 (%)
				與上月 比較 (%)	對總指數 影響 (百分點)	與上年 同月比較 (%)	對總指數 影響 (百分點)	
建築工程類	1,000.00	95.91	96.23	-0.33	-0.33	-4.33	-4.33	-2.78
材料類	709.29	90.80	91.24	-0.48	-0.33	-6.87	-4.78	-4.67
勞務類	290.71	107.66	107.66	0.00	0.00	1.47	0.45	1.55
土木工程類	1000.00	96.94	97.33	-0.40	-0.40	-4.38	-4.38	-2.65
材料類	601.73	92.59	93.23	-0.69	-0.40	-7.61	-4.55	-4.79
勞務類	398.27	104.07	104.07	0.00	0.00	0.43	0.17	0.57

臺北市營造工程物價指數變動

指數 基期：民國100年=100

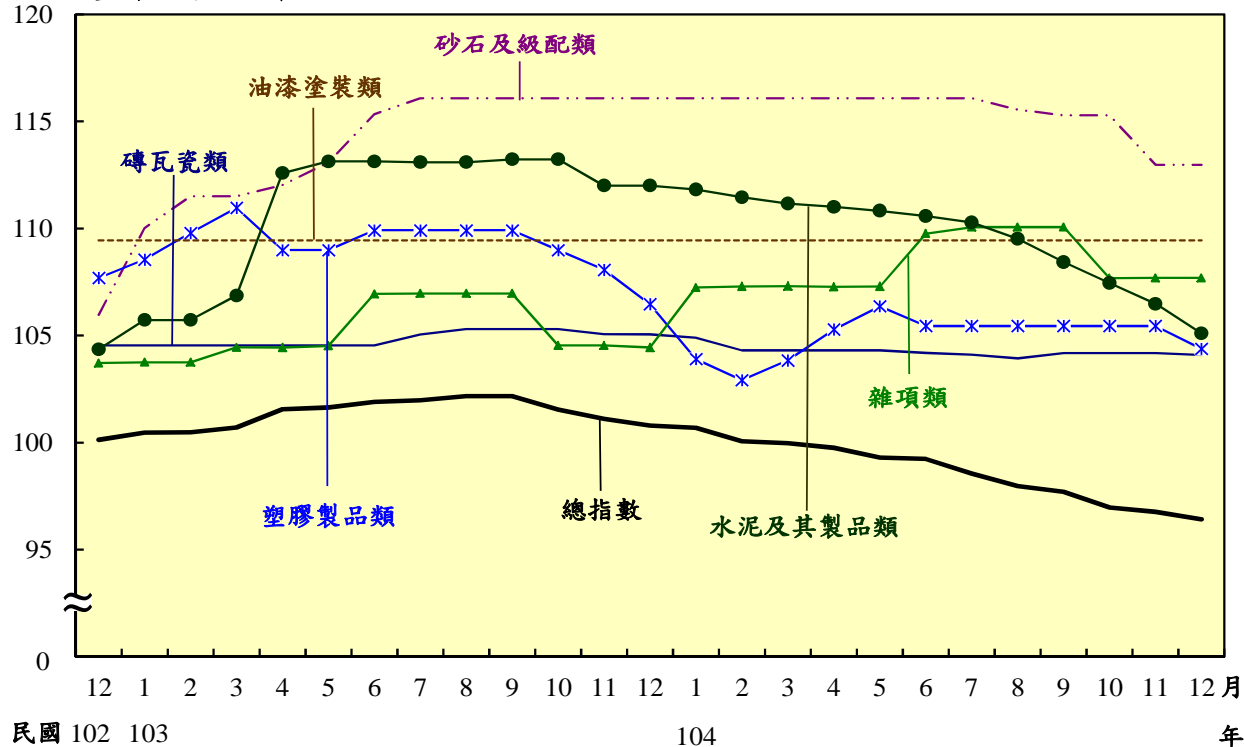

指數 基期：民國100年=100

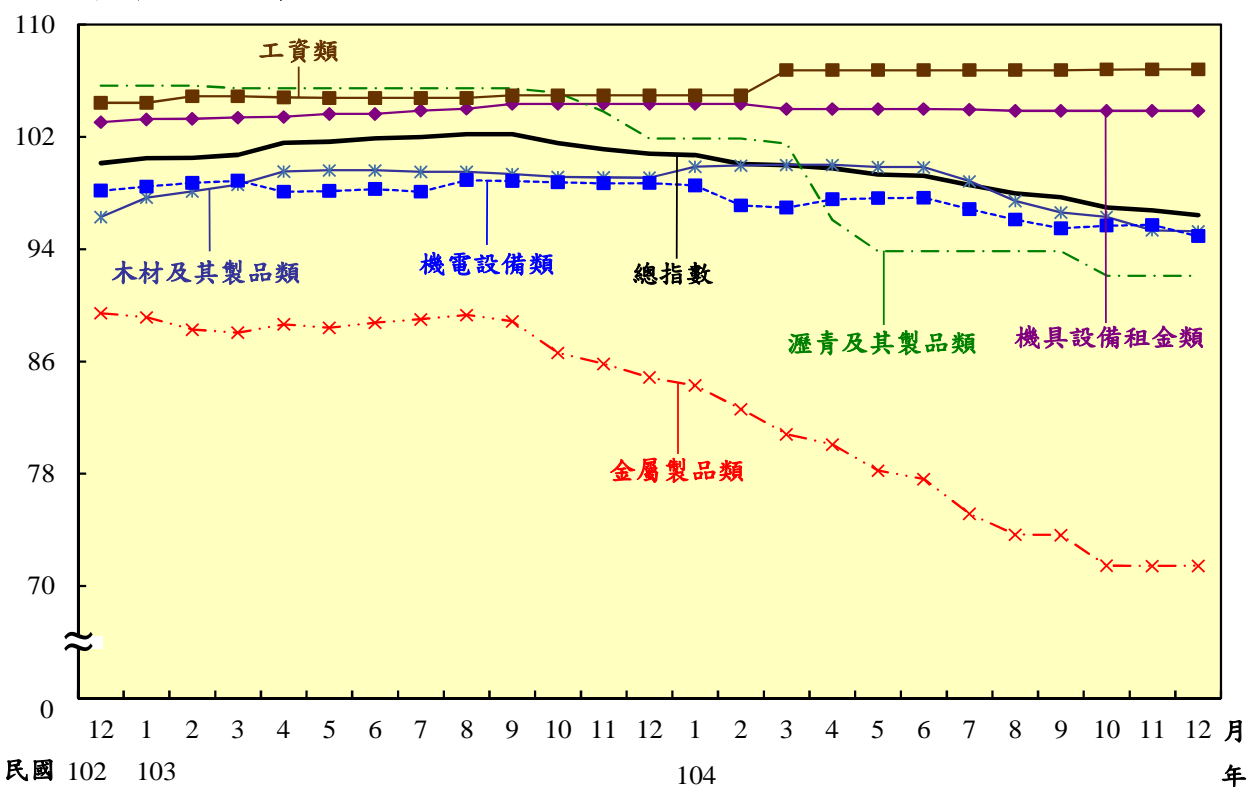

104 年臺北市消費者物價指數變動分析

壹、總指數變動說明

104 年臺北市消費者物價總指數(基期民國 100 年=100)為 104.18，與 103 年漲跌持平。(參見表 1)

項目別 \ 年 別	99 年	100 年	101 年	102 年	103 年	104 年
總 指 數	98.59	100.00	101.63	102.46	104.18	104.18
各年較上年漲跌率(%)	0.50	1.43	1.63	0.82	1.68	0.00

綜觀 104 年各月與上月比較，以 2 月份漲幅 0.90% 最高，而跌幅則以 1 月份下跌 1.02% 最多。全年除 1 月、3 月、11 月及 12 月下跌外，餘均上漲。(參見表 2、圖 1)

圖 1 104 年臺北市消費者物價指數各月漲跌率



表 2 104 年各月臺北市消費者物價總指數

項目別 \ 月 別	1 月	2 月	3 月	4 月	5 月	6 月	7 月	8 月	9 月	10 月	11 月	12 月
總 指 數	102.79	103.71	102.81	103.40	103.58	104.38	104.54	104.94	105.44	105.73	104.79	104.10
各月較上月漲跌率(%)	-1.02	0.90	-0.87	0.57	0.17	0.77	0.15	0.38	0.48	0.28	-0.89	-0.66

104 年 1 月因家用電費受惠台電回饋用戶方案，加以天然及桶裝瓦斯反映國際油價，價格下跌，致指數走跌。2 月雖當季蔬果供量充裕及部分食品配合農曆春節優惠促銷，價格下跌，惟適逢農曆春節，業主加發保母費與個人服務費之年節獎金，及受寒假、春節與 228 連續假期影響，旅遊需求提高，致價格上揚，交互影響後，指數上漲。3 月因時值旅遊淡季、需求減少，業者調降旅遊費用，加以農曆春節後，保母費及個人照顧服務費恢復單薪，致指數下滑。

4 月雖台電實施電價新方案，調降家庭用電每度基準費率，惟適逢春夏新裝上市，恢復正品售價，漲跌互抵後，致指數上漲。5 月雖適逢母親節，成衣業者推出特價活動，價格下跌，惟受美國原油庫存下降影響，油料費上漲，加以旅行業者反映燃油價格，調高國外旅遊團費，交互影響後，指數仍呈上漲。6 月因葉菜類受上月底豪雨轉晴後，遭日曬枯爛，量少價漲，暨進入夏月電價期間，家庭用電費用增加，價格上漲，致指數走揚。

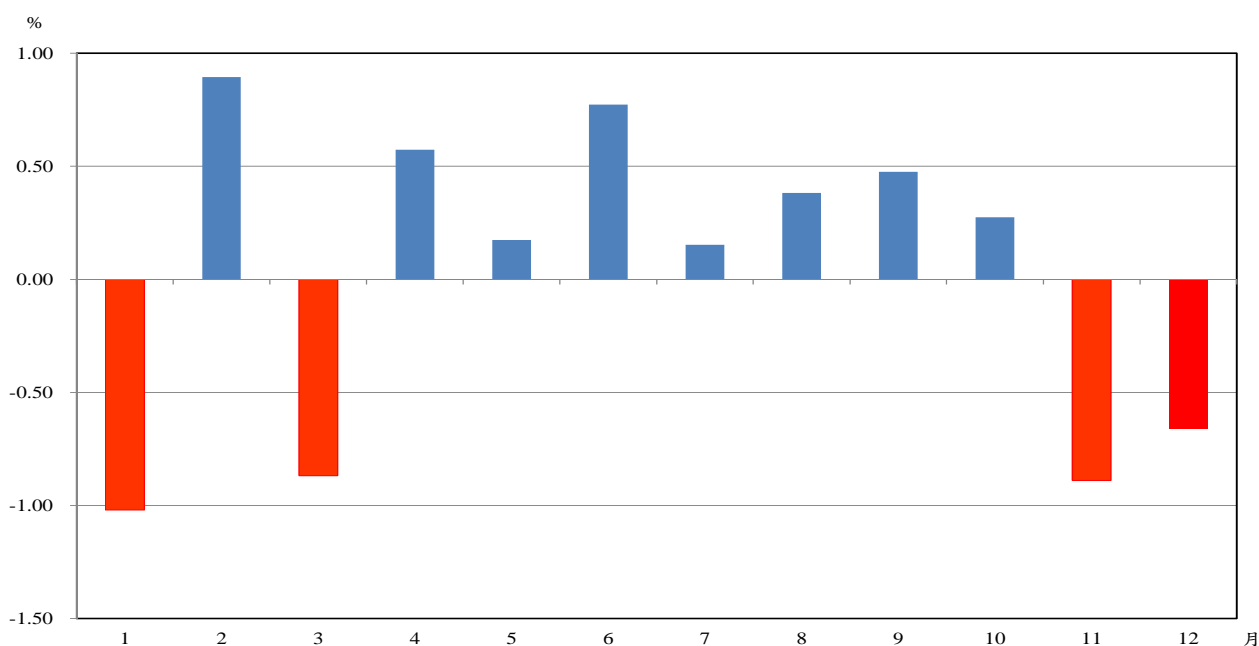
7 月雖部分業者推出夏季成衣折扣活動，價格下跌，惟時值暑假旅遊旺季，旅遊需求增加，業者順勢調漲國內、外旅遊團費，互相影響後，指數上揚。8 月雖百貨服飾業者因換季持續特價活動，惟本月受颱風侵襲及連日大雨影響，暨適逢普渡祭祀需求增加，蔬果價格提高，交互影響後，指數上揚。9 月雖暑假結束，旅遊需求趨緩，業者調降國內、外旅遊團費，惟適逢中秋節雇主循例餽贈保母禮金或禮品，加以受到風災侵襲及大雨影響下，蔬果價格上揚，互相漲跌後，指數增漲。

10 月雖中秋節後保母費恢復單薪，加以家庭用電恢復非夏季電價收費標準及台電實施新電費方案，價格下滑，惟適逢秋冬服飾新款陸續上市，價格上漲，漲跌互抵後，致指數上揚。11 月秋冬季節裡作菜種及季節性蔬菜正值生產採收期，量足價漲，暨進入旅遊淡季，需求減少，業者調降旅遊費用，致指數下滑。12 月因氣候穩定，秋冬季節性蔬菜供量充足，價格下跌，加上油品業者反映國際原油供給過剩，順勢調降各項油品售價及成衣服飾業者配合百貨公司聖誕跨年檔期，加碼促銷，交互影響後，致指數持續下跌。

貳、各類指數變動分析

104 年 7 大類指數與 103 年比較，除食物類及雜項類上漲外，其餘各類皆下跌，其中漲幅以食物類 3.44% 居冠，另交通及通訊類下跌 4.69% 跌幅最大。(參見表 3)

表 3 臺北市消費者物價年指數變動分析

基期：民國 100 年=100

類	別	項目群	權數	103 年指數	104 年指數	104 年較 103 年漲跌率(%)	
總	指	數	370	1,000.00	104.18	104.18	0.00
食	物	類	171	241.08	109.90	113.68	3.44
衣	著	類	23	39.13	103.08	102.96	-0.12
居	住	類	46	311.09	102.92	102.18	-0.72
交	通	及	31	126.07	99.79	95.11	-4.69
醫	藥	保	22	47.01	102.50	102.46	-0.04
教	養	娛	49	174.16	101.87	101.26	-0.60
雜	項	類	28	61.47	103.98	104.18	0.19

茲就各大分類指數變動情形分述如下：

一、食物類

104 年類指數 113.68，較 103 年 109.90 上漲 3.44%。主因部分蔬菜受強烈風災侵襲及大雨影響下，產量銳減，加上肉類供給亦較上年減少，暨部分業者反映食材成本增加進而調高外食費售價，食物類指數較上年為高。

二、衣著類

104 年類指數 102.96，較 103 年 103.08 下跌 0.12%。主因部分成衣優惠及折扣幅度較 103 年為高所致。

三、居住類

104 年類指數 102.18，較 103 年 102.92 下跌 0.72%。雖房租因部分房東調漲租、押金，惟天然及桶裝瓦斯因國際油價持續走跌，業者調降售價，暨電價於本年 4 月及 10 月起分別實施新電費方案，調降家庭用電費用，交互影響後所致。

四、交通及通訊類

104 年類指數 95.11，較 103 年 99.79 下跌 4.69%。主因國際原油供給過剩，國際油價持續走跌，國內油品業者調降油料費所致。

五、醫藥保健類

104 年類指數 102.46，較 103 年 102.50 下跌 0.04%。雖部分醫療保健器材優惠促銷幅度較上年為低，惟部分藥品及保健食品促銷幅度較上年增加，漲跌互抵後所致。

六、教養娛樂類

104 年類指數 101.26，較 103 年 101.87 下跌 0.60%。就中分類觀察，教養費用受電腦因科技發展進步快速及部分安親課輔業者調降補習費影響，類指數下跌 1.68%；娛樂費用則因國內、外旅遊團費因需求增加而上漲，致類指數上漲 0.64%。

七、雜項類

104 年類指數 104.18，較 103 年 103.98 上漲 0.19%。雖美容及衛生用品與個人隨身用品因折扣幅度較上年增加，惟理容業者因營運成本提高，調高理容服務費，暨部分香菸因進口成本增加調高售價，交互影響後所致。

104 年臺北市營造工程物價指數變動分析

壹、總指數變動說明

104 年臺北市營造工程物價總指數(基期民國 100 年=100)為 98.61,較 103 年 101.38,減少 2.73%,乃因金屬製品類受原料價格持續下跌所致。綜觀 104 年各月總指數與上月比較,1 月至 12 月均下跌,因金屬製品類受鋼、鐵等原料價格下跌,致總指數下跌,全年總指數呈下跌走勢。(參見表 1、2)

表 1 104 年臺北市營造工程物價總指數

基期：民國 100 年=100

項目別 \ 月別	1 月	2 月	3 月	4 月	5 月	6 月	7 月	8 月	9 月	10 月	11 月	12 月
總指數	100.69	100.06	99.97	99.75	99.30	99.23	98.55	97.97	97.70	96.96	96.77	96.42
各月較上月漲跌率(%)	-0.11	-0.63	-0.09	-0.22	-0.45	-0.07	-0.69	-0.59	-0.28	-0.76	-0.20	-0.36

表 2 臺北市營造工程物價年指數變動分析

基期：民國 100 年=100

類別	項數	權數 (千分比)	104 年指數	103 年指數	104 年較 103 年 漲跌率(%)
總指數	115	1,000.00	98.61	101.38	-2.73
材料類	86	660.63	95.06	99.77	-4.72
水泥及其製品類	7	153.73	109.51	111.15	-1.48
砂石及級配類	3	15.64	115.39	114.16	1.08
磚瓦瓷類	5	13.97	104.25	104.86	-0.58
金屬製品類	21	203.18	76.70	87.98	-12.82
木材及其製品類	5	19.64	98.27	99.07	-0.81
塑膠製品類	8	28.85	104.95	109.20	-3.89
油漆塗裝類	4	11.66	109.45	109.45	0.00
機電設備類	16	137.40	96.67	98.54	-1.90
瀝青及其製品類	2	31.98	95.57	105.02	-9.00
雜項類	15	44.59	108.29	105.19	2.95
勞務類	29	339.37	105.58	104.49	1.04
工資類	12	211.14	106.45	104.81	1.56
機具設備租金類	17	128.23	103.98	103.82	0.15

貳、各類指數變動分析

依統計結果顯示，104 年材料類指數為 95.06，較 103 年之 99.77 下跌 4.72%，勞務類為 105.58，較 103 年之 104.49 上漲 1.04%。與 103 年比較，各類指數大多呈下跌，僅砂石及級配類、雜項類、工資類及機具設備租金類上漲，其中以雜項類上漲 2.95% 最多，工資類上漲 1.56% 次之，砂石及級配類上漲 1.08% 再次之（參見表 2）。茲將各分類指數變動情形，分別說明如下：

（一）材料類

1. 水泥及其製品類

104 年類指數為 109.51，較 103 年之 111.15 下跌 1.48%。因預拌混凝土廠商受油價下跌及滯銷等影響，致全年類指數較 103 年下跌。

2. 砂石及級配類

104 年類指數為 115.39，較 103 年之 114.16 上漲 1.08%。由於砂及碎石級配料供給減少，致類指數較 103 年上漲。

3. 磚瓦瓷類

104 年類指數為 104.25，較 103 年之 104.86 下跌 0.58%。因部分磚瓦進口成本降低，致全年類指數較 103 年下跌。

4. 金屬製品類

104 年類指數為 76.70，較 103 年之 87.98 下跌 12.82%。由於鋼、鐵等原料價格下跌及鋼板滯銷，致全年類指數較 103 年下跌。

5. 木材及其製品類

104 年類指數為 98.27，較 103 年之 99.07 下跌 0.81%。因受部分廠商降價促銷影響，致全年類指數較 103 年下跌。

6. 塑膠製品類

104 年類指數為 104.95，較 103 年之 109.20 下跌 3.89%。由於塑膠硬管進貨成本降低，致全年類指數較 103 年下跌。

7. 油漆塗裝類

104 年類指數為 109.45，與 103 年持平。

8. 機電設備類

104 年類指數為 96.67，較 103 年之 98.54 下跌 1.90%。因電線電纜受銅價下跌影響，致全年類指數較 103 年下跌。

9.瀝青及其製品類

104 年類指數為 95.57，較 103 年之 105.02 下跌 9.00%。因受國際原油價格下跌影響，致全年類指數較 103 年下跌。

10.雜項類

104 年類指數為 108.29，較 103 年之 105.19 上漲 2.95%。部分商品反映油價及燃料成本上漲與受進口成本上漲影響，致全年類指數較 103 年上漲。

(二)勞務類

1.工資類

104 年類指數為 106.45，較 103 年之 104.81 上漲 1.56%。因人力短缺及工資上漲，致全年類指數較 103 年上漲。

2.機具設備租金類

104 年類指數為 103.98，較 103 年之 103.82 上漲 0.15%。因油電及人工成本上漲，帶動機械租金調漲，致全年類指數較 103 年上漲。

統計表

Statistical Table

有關計算均用電腦處理，各分類指數取 2 位小數存檔，正式對外公布統計資料，僅列出 2 位小數，以上均採四捨五入法進位。

表 1 臺北市消費者物價指數

基期：民國100年=100

類 別	項 數 Item	權 數 Weight (%)	104年12月 指數 This Month Index	104年11月 指數 Previous Month Index ①	104年12月指數與各期比較	
					與上月比較 Compared with Previous Month Index (%)	對總指數影響 Effects on General Index (百分點)
總指數	370	1,000.00	104.10	104.79	- 0.66	- 0.66
基本分類						
一.食物類	171	241.08	115.10	116.94	- 1.57	- 0.43
1.穀類及其製品	10	14.11	106.98	106.25	0.69	0.01
2.肉類	6	20.75	119.36	118.75	0.51	0.01
3.肉類製品	3	1.96	118.94	119.86	- 0.77	- 0.00
4.蛋類	2	1.73	114.67	114.68	- 0.01	- 0.00
5.水產品	20	15.04	117.04	116.11	0.80	0.01
6.加工水產品	4	3.10	108.44	109.42	- 0.90	- 0.00
7.蔬菜	43	14.87	161.48	188.98	- 14.55	- 0.39
8.加工蔬菜	6	4.11	120.40	119.65	0.63	0.00
9.水果	24	19.60	122.62	125.92	- 2.62	- 0.06
10.加工水果	2	0.60	110.90	110.37	0.48	0.00
11.乳類	4	9.33	102.75	105.40	- 2.51	- 0.02
12.食用油	3	1.97	99.41	101.29	- 1.86	- 0.00
13.調味品	5	2.44	104.87	106.49	- 1.52	- 0.00
14.酒	4	3.73	102.66	101.66	0.98	0.00
15.非酒精性飲料及材料	10	8.10	103.00	103.82	- 0.79	- 0.01
16.調理食品	6	5.55	110.82	110.59	0.21	0.00
17.外食費	12	104.31	110.70	110.55	0.14	0.02
18.其他食品	7	9.79	108.52	107.07	1.35	0.01
二.衣著類	23	39.13	103.61	108.52	- 4.52	- 0.18
1.成衣	17	29.59	105.05	111.00	- 5.36	- 0.17
2.鞋類	3	7.93	99.34	101.51	- 2.14	- 0.02
3.衣著服務及配件	3	1.61	100.90	100.90	0.00	0.00
三.居住類	46	311.09	101.98	102.17	- 0.19	- 0.06
1.房租	2	232.60	103.39	103.37	0.02	0.00
2.住宅維修費	7	9.71	108.78	108.80	- 0.02	- 0.00
3.家庭用品	29	27.98	102.06	104.58	- 2.41	- 0.07
4.家庭管理費用	3	10.78	100.10	100.10	0.00	0.00
5.水電燃氣	5	30.02	89.56	89.35	0.24	0.01
四.交通及通訊類	31	126.07	93.25	94.14	- 0.95	- 0.11
1.交通設備	5	18.23	96.05	96.11	- 0.06	- 0.00
2.油料費	5	25.64	70.09	73.71	- 4.91	- 0.09
3.交通服務及維修零件	21	82.21	99.29	99.51	- 0.22	- 0.02
五.醫藥保健類	22	47.01	102.57	102.50	0.07	0.00
1.醫療費用	9	29.49	103.85	103.85	0.00	0.00
2.藥品及保健食品	9	12.74	101.47	101.26	0.21	0.00
3.醫療保健器材	4	4.78	98.29	98.20	0.09	0.00

Table 1 Consumer Price Indices in Taipei

Base Period : 2011=100

Compared with Each Period		104年 1至12月 累計平均	103年 1至12月 累計平均	104年1至12月 累計平均 與上年同期比較		Groups
與上年同月比較	對總指數影響	This Period (Average)	Previous Period (Average)	Compared with the Same Period (Jan.-Dec.) of Previous Year (%)	對總指數影響	
Compared with the Same Month of Previous Year (%)	Effects on General Index (百分點)			(%)	Effects on General Index (百分點)	
0.24	0.24	104.18	104.18	0.00	0.00	General Index
2.58	0.68	113.68	109.90	3.44	0.88	The Basic Group
0.92	0.01	105.85	104.22	1.56	0.02	I. Food
3.56	0.08	119.04	113.12	5.23	0.12	1.Cereals and Cereal Products
1.75	0.00	117.43	110.65	6.13	0.01	2.Meat
2.56	0.00	109.61	110.23	- 0.56	- 0.00	3.Meat Products
2.56	0.04	118.01	114.70	2.89	0.05	4.Eggs
2.63	0.01	106.86	104.31	2.44	0.01	5.Fish and Seafood
7.05	0.15	163.94	138.61	18.27	0.36	6.Processed Fish and Seafood
2.01	0.01	118.94	114.96	3.46	0.02	7.Vegetables
8.50	0.18	108.91	110.58	- 1.51	- 0.03	8.Processed Vegetables
10.73	0.01	106.36	98.30	8.20	0.00	9.Fruits
- 0.94	- 0.01	105.96	106.23	- 0.25	- 0.00	10.Processed Fruits
- 5.29	- 0.01	101.67	102.42	- 0.73	- 0.00	11.Dairy Products
- 0.09	- 0.00	103.97	102.28	1.65	0.00	12.Edible Oil
3.29	0.01	100.49	100.00	0.49	0.00	13.Condiments
2.02	0.02	102.75	101.29	1.44	0.01	14.Alcoholic Beverages
1.84	0.01	109.74	105.82	3.70	0.02	15.Nonalcoholic Beverages and Beverage Materials
1.24	0.14	109.96	107.22	2.56	0.28	16.Cooked Food
1.43	0.01	107.03	106.06	0.91	0.01	17.Food Away from Home
- 1.99	- 0.08	102.96	103.08	- 0.12	- 0.01	18.Other Food
- 2.79	- 0.08	103.39	104.38	- 0.95	- 0.03	II. Clothing
0.20	0.00	102.18	99.50	2.69	0.02	1.Garments
2.77	0.00	100.76	99.44	1.33	0.00	2.Footwear
- 0.35	- 0.11	102.18	102.92	- 0.72	- 0.22	3.Apparel Services and Accessories
1.03	0.24	103.03	102.15	0.86	0.20	III. Housing
2.40	0.02	107.78	105.42	2.24	0.02	1.Residential Rent
1.40	0.04	102.52	103.24	- 0.70	- 0.02	2.Maintenance and Repair of Dwellings
1.29	0.01	100.55	98.93	1.64	0.02	3.Household Appliances
- 13.82	- 0.42	94.12	109.12	- 13.75	- 0.44	4.Household Operations
- 2.91	- 0.34	95.11	99.79	- 4.69	- 0.56	5.Water , Electricity and Gas Supply
- 0.87	- 0.01	97.62	98.48	- 0.87	- 0.01	IV.Transportation and Communication
- 19.18	- 0.41	78.73	105.12	- 25.10	- 0.65	1.Equipment For Transportation and Communication
1.15	0.09	99.08	97.76	1.35	0.10	2.Fuels and Lubricants
0.06	0.00	102.46	102.50	- 0.04	- 0.00	3.Services and Vehicle Parts For Transportation and Communication
0.16	0.00	103.75	103.71	0.04	0.00	V. Health
- 1.34	- 0.02	101.86	102.74	- 0.86	- 0.01	1.Medical Care Services
3.45	0.02	96.80	95.11	1.78	0.01	2.Medicines and Health Food
						3.Medical Supplies and Appliance

表 1 臺北市消費者物價指數(續)

基期：民國100年=100

類別	項數 Item	權數 Weight (%)	104年12月 指數 This Month Index	104年11月 指數 Previous Month Index ①	104年12月指數與各期比較	
					與上月比較 Compared with Previous Month Month (%)	對總指數影響 Effects on General Index (百分點)
六.教養娛樂類	49	174.16	100.38	100.23	0.15	0.03
1.教養費用	24	97.97	95.52	95.55	-0.03	-0.00
2.娛樂費用	25	76.19	106.59	106.22	0.35	0.03
七.雜項類	28	61.47	104.02	102.55	1.43	0.09
1.香菸及檳榔	2	3.13	114.78	114.22	0.49	0.00
2.美容及衛生用品	10	20.41	101.87	97.48	4.50	0.09
3.個人隨身用品	4	6.23	93.76	93.99	-0.24	-0.00
4.個人服務	2	11.16	99.52	99.52	0.00	0.00
5.理容服務費	3	11.36	111.34	111.34	0.00	0.00
6.其他	7	9.18	107.31	107.31	0.00	0.00
商品性質別分類						
一.商品類	281	379.17	103.23	105.12	-1.80	-0.68
(不含食物)	122	242.40	94.38	95.43	-1.10	-0.24
1.非耐久性消費品	202	242.08	106.49	108.39	-1.75	-0.44
(不含食物)	43	105.31	91.28	91.30	-0.02	-0.00
2.半耐久性消費品	44	62.57	102.21	105.80	-3.39	-0.21
3.耐久性消費品	35	74.52	90.86	91.23	-0.41	-0.03
二.服務類	89	620.83	104.51	104.47	0.04	0.02
1.外食費	12	104.31	110.70	110.55	0.14	0.02
2.衣著服務	2	0.91	102.08	102.08	0.00	0.00
3.居住服務	9	246.81	103.34	103.32	0.02	0.00
4.交通及通訊服務	19	80.57	99.38	99.59	-0.21	-0.02
5.醫藥保健服務	9	29.49	103.85	103.85	0.00	0.00
6.教養娛樂服務	27	128.29	104.70	104.53	0.16	0.02
7.雜項服務	11	30.45	105.40	105.40	0.00	0.00
特殊分類						
總指數(不含蔬菜水果)	303	965.53	102.75	102.97	-0.21	-0.20
總指數(不含蔬果及能源)	295	913.56	104.06	104.20	-0.13	-0.12
購買頻度別分類						
每月至少購買1次	74	228.11	106.74	108.60	-1.71	-0.41
每季(不含每月)至少購買1次	92	145.28	105.56	106.41	-0.80	-0.12
每半年(不含每季)至少購買1次	66	102.35	105.64	106.22	-0.55	-0.06
每年(不含每半年)至少購買1次	62	122.62	103.45	103.98	-0.51	-0.06
1年以上購買1次	76	192.22	99.93	100.04	-0.11	-0.02

Table 1 Consumer Price Indices in Taipei (Cont.)

Base Period : 2011=100

Compared with Each Period		104年 1至12月 累計平均	103年 1至12月 累計平均	104年1至12月 累計平均 與上年同期比較		Groups
與上年同月比較	對總指數影響			Compared with the Same Period (Jan.-Dec.) of Previous Year (%)	對總指數影響	
Compared with the Same Month of Previous Year (%)	Effects on General Index (百分點)	This Period (Average)	Previous Period (Average)	Compared with the Same Period (Jan.-Dec.) of Previous Year (%)	Effects on General Index (百分點)	
0.43	0.07	101.26	101.87	- 0.60	- 0.10	VI. Education and Entertainment
- 0.45	- 0.04	95.47	97.10	- 1.68	- 0.15	1.Educational Expenses
1.46	0.11	108.66	107.97	0.64	0.05	2.Entertainment Expenses
0.24	0.02	104.18	103.98	0.19	0.01	VII. Miscellaneous
4.28	0.01	112.17	110.49	1.52	0.01	1.Tobacco and Betel Nuts
- 1.87	- 0.04	100.53	102.65	- 2.07	- 0.04	2.Cosmetic Items
- 2.86	- 0.02	94.68	96.03	- 1.41	- 0.01	3.Personal Effects
0.60	0.01	105.94	104.55	1.33	0.02	4.Services For Nursery and Nursing Care
4.12	0.05	108.51	105.42	2.93	0.03	5.Services For Personal Care
0.00	0.00	107.31	106.43	0.83	0.01	6.Other Miscellaneous Expenses
						Commodity and Service Group
- 0.95	- 0.36	103.32	105.16	- 1.75	- 0.67	I . Commodity
- 3.96	- 0.90	95.62	101.14	- 5.46	- 1.27	Commodity Excluding Food
- 1.31	- 0.33	106.76	109.10	- 2.14	- 0.55	1.Non-durable Consumer Goods
- 8.56	- 0.87	94.41	105.73	- 10.71	- 1.15	Non-durable Consumer Goods Excluding Food
- 1.32	- 0.08	101.81	102.14	- 0.32	- 0.02	2.Semi-durable Consumer Goods
0.85	0.05	90.75	92.20	- 1.57	- 0.10	3.Durable Consumer Goods
0.98	0.60	104.59	103.47	1.08	0.67	II . Service
1.24	0.14	109.96	107.22	2.56	0.28	1.Food Away from Home
0.56	0.00	101.94	101.63	0.31	0.00	2.Apparel Service
1.12	0.27	102.98	102.03	0.93	0.23	3.Housing Service
1.19	0.09	99.15	97.78	1.40	0.11	4.Transportation and Communication Service
0.16	0.00	103.75	103.71	0.04	0.00	5.Medical Care Service
0.34	0.04	106.24	106.23	0.01	0.00	6.Education and Entertainment Service
1.80	0.06	106.71	104.79	1.83	0.06	7.Miscellaneous Service
						Special Group
- 0.10	- 0.09	103.08	103.43	- 0.34	- 0.32	General Index Excluding Fruits &Vegetables
0.80	0.73	104.01	103.16	0.82	0.75	General Index Excluding Fruits , Vegetables & Energy
						Frequency of Purchase Group
0.08	0.02	107.05	107.06	- 0.01	- 0.00	Items to buy about once a month
- 1.02	- 0.15	105.35	106.57	- 1.14	- 0.17	Items to buy about once every three months
0.75	0.08	105.00	103.95	1.01	0.10	Items to buy about once every six months
- 0.45	- 0.06	103.17	103.40	- 0.22	- 0.03	Items to buy about once a year
0.77	0.14	101.08	101.50	- 0.41	- 0.08	Items to buy infrequently

表2 臺北市消費者物價指數—基本分類

基期：民國100年=100

年月別	總指數 General Index	食 物 類				
		類指數 Group Index	穀類及其製品 Cereals and Cereal Products	肉 類 Meat	肉類製品 Meat Products	蛋 類 Eggs
權數(%)	1000.00	241.08	14.11	20.75	1.96	1.73
項數	370	171	10	6	3	2

定 基 指 數

民國 98 年	98.10	97.32	95.98	98.44	102.32	100.47
民國 99 年	98.59	97.73	95.90	96.19	99.26	90.93
民國100 年	100.00	100.00	100.00	100.00	100.00	100.00
民國101 年	101.63	103.87	101.32	100.09	103.34	106.19
民國102 年	102.46	104.99	102.55	104.01	105.51	99.68
民國103 年	104.18	109.90	104.22	113.12	110.65	110.23
12 月	103.85	112.20	106.01	115.26	116.90	111.81
民國104 年	104.18	113.68	105.85	119.04	117.43	109.61
1 月	102.79	111.97	105.21	119.01	117.42	118.46
2 月	103.71	110.72	103.94	121.91	112.26	117.52
3 月	102.81	110.51	105.76	120.50	117.40	118.78
4 月	103.40	110.58	105.90	117.04	118.35	112.27
5 月	103.58	110.89	105.46	116.73	117.42	103.51
6 月	104.38	112.05	105.95	118.81	116.79	93.10
7 月	104.54	112.10	106.13	119.06	118.30	97.14
8 月	104.94	115.13	104.58	120.29	117.00	107.64
9 月	105.44	118.67	106.70	119.56	116.62	110.46
10 月	105.73	119.53	107.34	117.40	118.77	107.09
11 月	104.79	116.94	106.25	118.75	119.86	114.68
12 月	104.10	115.10	106.98	119.36	118.94	114.67

年 增 率 (%)^①

民國 98 年	-0.98	0.27	2.05	0.79	7.51	0.87
民國 99 年	0.50	0.42	-0.08	-2.29	-2.99	-9.50
民國100 年	1.43	2.32	4.28	3.96	0.75	9.97
民國101 年	1.63	3.87	1.32	0.09	3.34	6.19
民國102 年	0.82	1.08	1.21	3.92	2.10	-6.13
民國103 年	1.68	4.68	1.63	8.76	4.87	10.58
12 月	0.99	5.72	3.86	6.51	9.48	14.44
民國104 年	0.00	3.44	1.56	5.23	6.13	-0.56
1 月	-0.72	5.58	3.63	8.54	12.44	12.81
2 月	1.05	4.44	0.97	9.89	5.21	13.16
3 月	-0.17	2.87	2.17	5.79	9.24	2.89
4 月	-0.38	2.58	1.56	3.02	9.70	1.45
5 月	-0.38	1.93	1.23	3.76	7.66	-4.84
6 月	-0.44	2.17	1.21	5.59	5.86	-15.27
7 月	-0.37	1.95	2.42	4.97	6.11	-10.90
8 月	-0.22	2.79	0.47	5.95	5.06	-6.89
9 月	0.31	5.04	2.09	5.19	4.67	0.62
10 月	0.55	4.89	1.96	3.23	3.41	-8.80
11 月	0.54	4.48	0.25	3.51	3.47	8.73
12 月	0.24	2.58	0.92	3.56	1.75	2.56

附註：①年增率之年資料為與上年比較，月資料為與上年同月比較。

Table 2 Consumer Price Indices in Taipei – by Basic Group

Base Period : 2011=100

Food						Year and Month
水產品 Fish and Seafood	加工水產品 Processed Fish and Seafood	蔬 菜 Vegetables	加工蔬菜 Processed Vegetables	水 果 Fruits	加工水果 Processed Fruits	
<i>15.04</i>	<i>3.10</i>	<i>14.87</i>	<i>4.11</i>	<i>19.60</i>	<i>0.60</i>	Weight(%)
<i>20</i>	<i>4</i>	<i>43</i>	<i>6</i>	<i>24</i>	<i>2</i>	Item
Fixed Index						
87.35	97.93	102.37	95.19	103.38	97.33	2009
93.68	95.41	104.51	95.94	97.95	97.62	2010
100.00	100.00	100.00	100.00	100.00	100.00	2011
103.88	101.06	124.02	104.48	107.45	98.95	2012
106.15	102.97	134.42	107.85	99.99	98.74	2013
114.70	104.31	138.61	114.96	110.58	98.30	2014
114.12	105.66	150.84	118.03	113.01	100.15	Dec.
118.01	106.86	163.94	118.94	108.91	106.36	2015
117.07	105.74	139.67	118.04	110.35	101.77	Jan.
123.43	105.48	122.56	117.21	105.85	101.84	Feb.
117.54	105.34	121.58	118.66	103.56	105.49	Mar.
117.11	106.23	133.31	118.15	98.44	106.27	Apr.
117.23	106.11	139.13	119.36	97.89	106.27	May
118.33	106.64	157.41	119.33	97.17	105.63	June
118.84	106.98	154.74	119.56	95.05	107.04	July
119.03	105.96	192.22	118.39	105.03	105.77	Aug.
117.53	107.18	226.18	119.22	118.72	107.17	Sep.
116.84	108.81	230.04	119.35	126.29	107.79	Oct.
116.11	109.42	188.98	119.65	125.92	110.37	Nov.
117.04	108.44	161.48	120.40	122.62	110.90	Dec.
Annual Change (%) ^①						
8.63	4.69	-8.61	3.66	-7.61	2.82	2009
7.25	-2.57	2.09	0.79	-5.25	0.30	2010
6.75	4.81	-4.32	4.23	2.09	2.44	2011
3.88	1.06	24.02	4.48	7.45	-1.05	2012
2.19	1.89	8.39	3.23	-6.94	-0.21	2013
8.05	1.30	3.12	6.59	10.59	-0.45	2014
4.80	1.40	19.66	9.01	3.44	3.61	Dec.
2.89	2.44	18.27	3.46	-1.51	8.20	2015
1.70	3.69	24.42	8.73	-2.18	4.05	Jan.
9.14	2.67	16.76	5.87	-5.55	4.35	Feb.
3.58	0.07	13.25	4.98	-10.69	6.93	Mar.
2.85	1.03	19.92	4.10	-10.98	8.14	Apr.
1.67	1.11	17.66	2.54	-12.42	7.22	May
1.79	1.67	10.42	2.32	-4.00	8.14	June
1.92	2.25	5.02	3.10	-3.98	15.98	July
2.79	1.69	15.43	2.72	-1.41	7.98	Aug.
2.36	3.20	31.76	1.15	5.22	7.48	Sep.
2.04	4.29	26.61	1.94	8.91	7.79	Oct.
2.34	5.19	27.06	2.72	9.27	9.91	Nov.
2.56	2.63	7.05	2.01	8.50	10.73	Dec.

Note : ① The changes of yearly index are compiled with the comparison of previous year's index, while these of monthly index are compiled with the comparison of the index for the same month of previous year.

表2 臺北市消費者物價指數—基本分類(續1)

基期：民國100年=100

年月別	食 物 類					
	乳 類 Dairy Products	食 用 油 Edible Oil	調 味 品 Condiments	酒 Alcoholic Beverages	非酒精性飲料 及材料 Nonalcoholic Beverages and Beverage Materials	調 理 食 品 Cooked Food
權數(%)	9.33	1.97	2.44	3.73	8.10	5.55
項數	4	3	5	4	10	6

定 基 指 數

民國 98 年	93.12	93.55	95.81	104.16	102.24	99.70
民國 99 年	97.81	93.06	96.44	101.87	99.92	97.69
民國100 年	100.00	100.00	100.00	100.00	100.00	100.00
民國101 年	105.07	97.70	99.15	100.90	101.23	101.54
民國102 年	105.07	98.35	100.74	99.49	101.18	101.70
民國103 年	106.23	102.42	102.28	100.00	101.29	105.82
12 月	103.73	104.96	104.96	99.39	100.96	108.82
民國104 年	105.96	101.67	103.97	100.49	102.75	109.74
1 月	105.67	104.41	103.94	99.61	103.92	108.82
2 月	103.18	100.69	101.56	98.28	101.07	108.43
3 月	105.14	104.63	103.02	99.58	102.89	110.00
4 月	104.52	105.03	102.29	99.08	101.93	109.08
5 月	105.62	101.53	102.90	99.72	103.51	110.28
6 月	107.11	102.44	102.78	99.18	101.33	109.04
7 月	107.86	100.59	104.41	101.69	102.40	110.97
8 月	108.09	98.04	103.77	101.73	102.53	108.19
9 月	108.54	100.50	104.79	100.96	102.37	110.05
10 月	107.58	101.42	106.83	101.75	104.19	110.63
11 月	105.40	101.29	106.49	101.66	103.82	110.59
12 月	102.75	99.41	104.87	102.66	103.00	110.82

年 增 率 (%)

民國 98 年	1.54	-3.40	4.89	1.03	0.38	6.26
民國 99 年	5.04	-0.52	0.66	-2.20	-2.27	-2.02
民國100 年	2.24	7.46	3.69	-1.84	0.08	2.36
民國101 年	5.07	-2.30	-0.85	0.90	1.23	1.54
民國102 年	0.00	0.67	1.60	-1.40	-0.05	0.16
民國103 年	1.10	4.14	1.53	0.51	0.11	4.05
12 月	-1.97	2.49	1.93	0.05	-1.16	4.46
民國104 年	-0.25	-0.73	1.65	0.49	1.44	3.70
1 月	0.18	2.69	3.30	0.45	3.39	6.26
2 月	-1.60	-2.64	0.76	-1.11	-1.42	2.94
3 月	0.21	-0.08	1.33	0.29	1.15	4.32
4 月	-1.46	3.68	-0.13	-2.08	0.24	4.20
5 月	-0.39	-3.73	-0.06	-0.02	1.96	4.67
6 月	1.06	1.80	0.77	-0.64	-0.05	3.56
7 月	-0.42	0.92	2.43	1.47	2.86	5.02
8 月	-0.52	-3.02	1.41	1.34	1.81	2.19
9 月	-0.13	-3.04	0.92	-0.08	-0.57	4.19
10 月	0.42	-0.35	4.98	1.13	4.18	2.72
11 月	0.44	0.60	4.36	1.89	1.83	2.70
12 月	-0.94	-5.29	-0.09	3.29	2.02	1.84

Table 2 Consumer Price Indices in Taipei – by Basic Group (Cont.1)

Base Period : 2011=100

Food		衣 著 類 Clothing				Year and Month
外 食 費 Food Away from Home	其他食品 Other Food	類 指 數 Group Index	成 衣 Garments	鞋 類 Footwear	衣 著 服 務 及 配 件 Apparel Services and Accessories	
104.31	9.79	39.13	29.59	7.93	1.61	Weight(%)
12	7	23	17	3	3	Item

Fixed Index

97.80	95.72	95.15	94.75	96.16	96.85	2009
98.61	96.31	96.26	96.28	95.37	99.02	2010
100.00	100.00	100.00	100.00	100.00	100.00	2011
101.91	104.06	102.52	103.07	101.34	99.58	2012
103.03	103.42	101.16	102.47	97.06	99.72	2013
107.22	106.06	103.08	104.38	99.50	99.44	2014
109.34	106.99	105.71	108.07	99.14	98.18	Dec.
109.96	107.03	102.96	103.39	102.18	100.76	2015
109.31	107.32	100.71	100.87	100.44	100.68	Jan.
109.48	104.16	96.40	95.19	100.30	99.98	Feb.
109.34	107.80	95.51	94.28	99.17	100.68	Mar.
109.81	107.96	111.04	114.60	100.72	100.68	Apr.
109.80	107.52	107.55	108.83	104.62	100.82	May
109.71	106.98	104.76	105.40	103.56	100.90	June
109.96	107.21	100.61	99.72	104.03	100.90	July
109.96	105.31	97.51	95.56	104.07	100.90	Aug.
110.37	106.89	96.38	93.96	104.41	100.90	Sep.
110.54	107.64	112.95	116.24	103.93	100.90	Ⓡ Oct.
110.55	107.07	108.52	111.00	101.51	100.90	Ⓡ Nov.
110.70	108.52	103.61	105.05	99.34	100.90	Dec.

Annual Change (%)

-0.12	4.58	-1.29	-1.61	-0.56	0.49	2009
0.83	0.62	1.17	1.61	-0.82	2.24	2010
1.41	3.83	3.89	3.86	4.85	0.99	2011
1.91	4.06	2.52	3.07	1.34	-0.42	2012
1.10	-0.62	-1.33	-0.58	-4.22	0.14	2013
4.07	2.55	1.90	1.86	2.51	-0.28	2014
5.78	1.78	1.28	0.85	2.96	1.83	Dec.
2.56	0.91	-0.12	-0.95	2.69	1.33	2015
5.43	2.19	1.42	-0.34	7.95	2.64	Jan.
5.15	-1.42	0.10	-1.48	6.01	-0.70	Feb.
3.91	2.09	0.41	0.06	1.40	1.45	Mar.
3.14	2.54	0.33	0.59	-0.67	0.42	Apr.
2.36	0.91	-1.02	-2.33	3.88	0.14	May
1.87	0.53	-0.17	-0.84	2.24	0.22	June
1.70	1.80	-0.21	-1.27	3.49	0.22	July
1.45	-0.58	1.15	0.27	3.84	2.67	Aug.
1.84	-0.30	0.08	-0.66	2.03	2.67	Sep.
1.63	0.81	-0.22	-0.68	1.45	0.94	Ⓡ Oct.
1.29	1.00	-0.96	-1.64	1.04	2.74	Ⓡ Nov.
1.24	1.43	-1.99	-2.79	0.20	2.77	Dec.

表2 臺北市消費者物價指數—基本分類(續2)

基期：民國100年=100

年月別	居 住 類				
	類 指 數 Group Index	房 租 ② Residential Rent	住宅維修費 Maintenance and Repair of Dwellings	家庭用品 Household Appliances	家庭管理費用 Household Operations
權數(%)	311.09	232.60	9.71	27.98	10.78
項數	46	2	7	29	3

定 基 指 數

民國 98 年	98.85	99.55	97.13	96.88	99.84
民國 99 年	99.17	99.62	97.95	96.11	99.67
民國100 年	100.00	100.00	100.00	100.00	100.00
民國101 年	101.11	100.67	101.62	101.53	99.91
民國102 年	102.15	101.39	103.35	104.34	99.41
民國103 年	102.92	102.15	105.42	103.24	98.93
12 月	102.34	102.34	106.23	100.65	98.83
民國104 年	102.18	103.03	107.78	102.52	100.55
1 月	100.50	102.42	106.29	100.24	98.80
2 月	101.01	102.61	106.68	100.30	112.57
3 月	102.00	102.62	106.78	102.52	98.80
4 月	101.74	102.86	107.30	102.84	98.80
5 月	101.96	102.86	107.46	102.96	98.80
6 月	103.16	103.16	107.73	102.74	99.17
7 月	103.27	103.27	108.35	102.70	98.80
8 月	103.12	103.26	108.39	102.81	98.80
9 月	103.26	103.27	108.17	103.29	100.90
10 月	102.03	103.28	108.65	103.16	100.90
11 月	102.17	103.37	108.80	104.58	100.10
12 月	101.98	103.39	108.78	102.06	100.10

年 增 率 (%)

民國 98 年	-0.26	-0.24	-1.93	0.93	-0.73
民國 99 年	0.32	0.07	0.84	-0.79	-0.17
民國100 年	0.84	0.38	2.09	4.05	0.33
民國101 年	1.11	0.67	1.62	1.53	-0.09
民國102 年	1.03	0.72	1.70	2.77	-0.50
民國103 年	0.75	0.75	2.00	-1.05	-0.48
12 月	0.11	0.63	2.06	-3.64	0.67
民國104 年	-0.72	0.86	2.24	-0.70	1.64
1 月	-1.84	0.60	1.57	-2.65	-5.39
2 月	-1.26	0.77	2.00	-3.50	14.59
3 月	-0.58	0.50	1.75	-1.72	0.57
4 月	-0.78	0.71	2.03	-0.92	0.57
5 月	-0.54	0.70	2.04	-0.26	0.57
6 月	-0.44	0.95	2.57	-1.08	0.55
7 月	-0.38	1.06	2.81	-1.31	0.57
8 月	-0.73	1.02	2.70	-1.02	0.57
9 月	-0.60	0.97	2.44	-0.19	2.30
10 月	-0.64	0.97	2.22	0.60	2.62
11 月	-0.44	1.05	2.38	2.37	1.29
12 月	-0.35	1.03	2.40	1.40	1.29

附註：②房租指數包括家庭居住用之房屋及學生學校住宿費，但不含營業用房屋之租金。

Table 2 Consumer Price Indices in Taipei—by Basic Group(Cont. 2)

Base Period : 2011=100

Housing	交通及通訊類 Transportation and Communication				醫藥保健類		Year and Month
水電燃氣 Water, Electricity and Gas Supply	類指數 Group Index	交通設備 Equipment For Transportation and Communication	油料費 Fuels and Lubricants	交通服務及維修零件 Services and Vehicle Parts For Transportation and Communication	類指數 Group Index	醫療費用 Medical Care Services	
30.02	126.07	18.23	25.64	82.21	47.01	29.49	Weight(%)
5	31	5	5	21	22	9	Item
Fixed Index							
95.75	95.90	98.04	84.13	100.20	96.35	97.97	2009
98.71	98.43	100.42	93.09	100.14	97.51	99.18	2010
100.00	100.00	100.00	100.00	100.00	100.00	100.00	2011
104.12	100.22	100.19	105.44	98.10	100.40	101.63	2012
106.52	100.82	100.27	108.58	97.85	101.89	103.60	2013
109.12	99.79	98.48	105.12	97.76	102.50	103.71	2014
103.92	96.04	96.89	86.72	98.16	102.51	103.68	Dec.
94.12	95.11	97.62	78.73	99.08	102.46	103.75	2015
84.69	94.41	96.90	76.84	98.76	102.52	103.68	Jan.
83.34	95.20	97.49	78.34	99.36	102.49	103.89	Feb.
96.30	95.29	97.89	80.79	98.64	102.70	103.68	Mar.
91.34	95.52	98.99	81.46	98.55	102.38	103.64	Apr.
93.46	96.38	98.48	85.56	98.68	101.98	103.64	May
103.46	96.29	98.10	84.84	98.86	102.20	103.64	June
103.69	96.16	97.75	82.23	99.55	102.50	103.71	July
102.20	95.36	98.06	78.18	99.54	102.34	103.77	Aug.
102.34	94.40	97.75	76.15	98.77	102.75	103.80	Sep.
89.65	94.96	97.85	76.57	99.48	102.55	103.80	Oct.
89.35	94.14	96.11	73.71	99.51	102.50	103.85	① Nov.
89.56	93.25	96.05	70.09	99.29	102.57	103.85	Dec.
Annual Change (%)							
-0.51	-3.77	-5.60	-10.37	-0.85	1.14	1.70	2009
3.09	2.64	2.43	10.65	-0.06	1.20	1.24	2010
1.31	1.60	-0.42	7.42	-0.14	2.55	0.83	2011
4.12	0.22	0.19	5.44	-1.90	0.40	1.63	2012
2.31	0.60	0.08	2.98	-0.25	1.48	1.94	2013
2.44	-1.02	-1.79	-3.19	-0.09	0.60	0.11	2014
-1.16	-4.38	-2.89	-21.11	1.24	0.29	-0.03	Dec.
-13.75	-4.69	-0.87	-25.10	1.35	-0.04	0.04	2015
-19.11	-6.06	-1.68	-29.88	1.38	0.04	-0.11	Jan.
-20.66	-5.00	-1.34	-27.85	2.17	-0.10	0.07	Feb.
-8.70	-5.19	-1.12	-26.43	1.41	0.25	-0.02	Mar.
-13.17	-4.86	-0.59	-25.31	1.38	0.00	-0.06	Apr.
-11.18	-4.03	-0.65	-21.77	1.46	-0.57	-0.06	May
-10.62	-4.44	-0.84	-23.37	1.51	-0.31	-0.06	June
-10.63	-4.95	-1.21	-25.03	1.23	0.08	0.03	July
-13.51	-5.33	-0.90	-27.34	1.25	-0.17	0.09	Aug.
-13.22	-5.58	-0.56	-27.34	0.59	0.04	0.12	Sep.
-15.68	-3.96	0.31	-23.52	1.37	0.15	0.12	Oct.
-15.48	-3.80	-1.02	-22.74	1.36	0.02	0.16	① Nov.
-13.82	-2.91	-0.87	-19.18	1.15	0.06	0.16	Dec.

Note : ② Residential Rent Index include the rent for housing and student accommodation, but exclude rent for business housing.

表2 臺北市消費者物價指數－基本分類(續3完)

基期：民國100年=100

年月別	Health		教養娛樂類 Education and Entertainment			雜項類
	藥品及 保健食品 Medicines and Health Food	醫療保健 器材 Medical Supplies and Appliance	類指數 Group Index	教養費用 Educational Expenses	娛樂費用 Entertainment Expenses	類指數 Group Index
權數(%)	12.74	4.78	174.16	97.97	76.19	61.47
項數	9	4	49	24	25	28

定 基 指 數

民國 98 年	91.58	100.74	100.84	105.19	95.45	97.52
民國 99 年	93.47	99.39	99.49	101.33	97.21	99.42
民國100 年	100.00	100.00	100.00	100.00	100.00	100.00
民國101 年	98.71	97.87	100.11	98.76	101.79	101.42
民國102 年	100.03	97.03	100.85	98.79	103.48	101.72
民國103 年	102.74	95.11	101.87	97.10	107.97	103.98
12 月	102.85	95.01	99.95	95.95	105.06	103.77
民國104 年	101.86	96.80	101.26	95.47	108.66	104.18
1 月	102.98	94.85	100.08	95.83	105.53	102.88
2 月	102.55	94.39	102.55	95.27	111.88	114.32
3 月	103.37	95.51	99.92	95.39	105.71	103.27
4 月	102.24	95.63	100.06	94.87	106.71	103.31
5 月	100.95	95.20	100.65	95.06	107.81	103.08
6 月	101.41	96.17	101.72	95.62	109.53	104.20
7 月	101.56	98.25	103.48	95.82	113.30	103.81
8 月	100.79	98.39	103.15	95.54	112.89	103.74
9 月	102.19	98.51	101.60	95.38	109.57	104.00
10 月	101.55	98.26	101.24	95.84	108.15	101.00
11 月	101.26	98.20	100.23	95.55	106.22	102.55
12 月	101.47	98.29	100.38	95.52	106.59	104.02

年 增 率 (%)

民國 98 年	1.15	-2.04	-3.46	-3.48	-3.44	1.00
民國 99 年	2.06	-1.34	-1.34	-3.67	1.84	1.95
民國100 年	6.99	0.61	0.51	-1.31	2.87	0.58
民國101 年	-1.29	-2.13	0.11	-1.24	1.79	1.42
民國102 年	1.34	-0.86	0.74	0.03	1.66	0.30
民國103 年	2.71	-1.98	1.01	-1.71	4.34	2.22
12 月	1.26	-0.37	-0.76	-2.45	1.28	2.14
民國104 年	-0.86	1.78	-0.60	-1.68	0.64	0.19
1 月	0.56	-0.51	-2.24	-2.55	-1.85	-7.26
2 月	-0.14	-1.08	1.19	-2.25	5.25	11.99
3 月	0.96	0.00	-0.93	-2.31	0.71	0.74
4 月	0.08	0.14	-1.49	-2.90	0.17	0.58
5 月	-1.95	0.07	-1.17	-2.57	0.48	0.99
6 月	-1.54	1.63	-1.74	-1.91	-1.55	-0.06
7 月	-0.94	3.38	-0.85	-1.87	0.27	0.14
8 月	-2.04	3.55	-0.70	-1.87	0.58	0.24
9 月	-1.32	3.51	-0.33	-0.95	0.37	-1.46
10 月	-0.90	3.41	0.36	-0.03	0.79	-1.99
11 月	-1.62	3.83	0.35	-0.31	1.11	-1.04
12 月	-1.34	3.45	0.43	-0.45	1.46	0.24

Table 2 Consumer Price Indices in Taipei—by Basic Group (Cont. 3 End)

Base Period : 2011=100

Miscellaneous						Year and Month
香菸及檳榔 Tobacco and Betel Nuts	美容及衛生用品 Cosmetic Items	個人隨身用品 Personal Effects	個人服務 Services For Nursery and Nursing Care	理容服務費 Services For Personal Care	其他 Other Miscellaneous Expenses	
<i>3.13</i>	<i>20.41</i>	<i>6.23</i>	<i>11.16</i>	<i>11.36</i>	<i>9.18</i>	Weight(%)
2	10	4	2	3	7	Item
Fixed Index						
87.10	101.89	88.68	95.42	100.91	97.78	2009
97.07	101.92	95.49	98.07	100.31	98.61	2010
100.00	100.00	100.00	100.00	100.00	100.00	2011
104.51	99.37	101.37	101.12	101.03	104.91	2012
109.13	101.32	95.26	102.31	100.13	104.57	2013
110.49	102.65	96.03	104.55	105.42	106.43	2014
110.07	103.81	96.52	98.93	106.93	107.31	Dec.
112.17	100.53	94.68	105.94	108.51	107.31	2015
110.24	102.17	97.55	98.93	104.44	107.31	Jan.
110.87	101.15	94.98	164.66	104.28	107.31	Feb.
111.04	101.54	96.96	98.93	107.78	107.31	Mar.
111.67	102.04	94.63	98.93	108.18	107.31	Apr.
111.94	100.56	95.44	102.03	106.05	107.31	May
112.46	101.54	93.35	102.03	111.34	107.31	June
111.64	102.82	91.19	98.93	111.34	107.31	July
111.91	101.96	93.29	98.93	111.34	107.31	Aug.
112.36	97.77	95.65	109.40	108.50	107.31	Sep.
112.93	95.50	95.39	99.52	106.14	107.31	Oct.
114.22	97.48	93.99	99.52	111.34	107.31	Nov.
114.78	101.87	93.76	99.52	111.34	107.31	Dec.
Annual Change (%)						
12.66	0.24	4.56	-0.72	-0.03	-0.22	2009
11.45	0.03	7.68	2.78	-0.59	0.85	2010
3.02	-1.88	4.72	1.97	-0.31	1.41	2011
4.51	-0.63	1.37	1.12	1.03	4.91	2012
4.42	1.96	-6.03	1.18	-0.89	-0.32	2013
1.25	1.31	0.81	2.19	5.28	1.78	2014
-0.16	1.20	2.64	0.03	5.56	3.07	Dec.
1.52	-2.07	-1.41	1.33	2.93	0.83	2015
-0.19	0.57	2.96	-33.90	2.02	2.53	Jan.
0.24	-1.01	-2.86	66.49	2.19	2.53	Feb.
0.37	-1.11	-2.13	0.03	5.61	1.68	Mar.
0.49	-0.16	-2.86	0.03	4.17	0.58	Apr.
0.51	-1.34	0.81	1.35	5.45	0.58	May
1.19	-0.54	-2.77	-1.75	2.92	0.48	June
1.17	-0.60	-4.09	0.00	2.92	0.48	July
1.53	-0.80	-2.30	0.00	2.92	0.48	Aug.
2.04	-5.74	-1.09	0.33	1.45	0.48	Sep.
2.73	-6.48	1.38	0.60	-1.34	0.20	Oct.
3.90	-5.60	-0.81	0.60	2.92	0.00	Nov.
4.28	-1.87	-2.86	0.60	4.12	0.00	Dec.

表3 臺北市消費者物價指數—商品性質別分類

基期：民國100年=100

年月別	總指數 General Index	商品類 Commodity				Commodity	
		類指數 Group Index		非耐用性消費品 Non-durable Consumer Goods		半耐用性 消費品 Semi-durable Consumer Goods	耐用性 消費品 Durable Consumer Goods
		不含食物 Excluding Food		不含食物 Excluding Food			
權數(%)	1,000.00	379.17	242.40	242.08	105.31	62.57	74.52
項數	370	281	122	202	43	44	35

定 基 指 數

民國 98 年	98.10	97.60	98.01	95.62	93.48	96.62	108.69
民國 99 年	98.59	97.98	98.56	97.16	97.10	97.31	102.90
民國100 年	100.00	100.00	100.00	100.00	100.00	100.00	100.00
民國101 年	101.63	102.75	101.06	104.08	102.63	101.38	97.55
民國102 年	102.46	103.48	101.62	105.80	105.22	100.82	95.69
民國103 年	104.18	105.16	101.14	109.10	105.73	102.14	92.20
12 月	103.85	104.22	98.27	107.90	99.82	103.58	90.09
民國104 年	104.18	103.32	95.62	106.76	94.41	101.81	90.75
1 月	102.79	101.20	93.75	104.09	91.54	100.28	90.07
2 月	103.71	99.68	92.70	102.69	91.34	97.16	89.57
3 月	102.81	101.02	94.95	104.50	95.86	97.30	90.30
4 月	103.40	102.10	96.78	103.82	94.60	106.95	89.88
5 月	103.58	102.33	96.82	104.64	95.77	104.68	90.25
6 月	104.38	103.79	97.91	107.15	98.77	102.95	90.96
7 月	104.54	103.23	97.08	106.93	98.41	100.22	91.11
8 月	104.94	104.44	95.93	109.23	96.79	98.41	91.24
9 月	105.44	106.22	95.33	112.06	95.60	97.80	91.50
10 月 (R)	105.73	107.42	96.42	111.15	91.71	107.94	92.06
11 月 (R)	104.79	105.12	95.43	108.39	91.30	105.80	91.23
12 月	104.10	103.23	94.38	106.49	91.28	102.21	90.86

年 增 率 (%)^①

民國 98 年	-0.98	-1.53	-2.98	-0.46	-1.91	-0.95	-6.58
民國 99 年	0.50	0.39	0.56	1.61	3.87	0.71	-5.33
民國100 年	1.43	2.06	1.46	2.92	2.99	2.76	-2.82
民國101 年	1.63	2.75	1.06	4.08	2.63	1.38	-2.45
民國102 年	0.82	0.71	0.55	1.65	2.52	-0.55	-1.91
民國103 年	1.68	1.62	-0.47	3.12	0.48	1.31	-3.65
12 月	0.99	0.04	-3.39	0.87	-5.49	0.64	-3.76
民國104 年	0.00	-1.75	-5.46	-2.14	-10.71	-0.32	-1.57
1 月	-0.72	-1.99	-6.69	-2.36	-13.07	0.64	-2.93
2 月	1.05	-3.15	-7.48	-3.52	-13.36	-0.90	-3.72
3 月	-0.17	-2.49	-5.35	-2.88	-9.53	-0.01	-3.23
4 月	-0.38	-2.72	-5.67	-3.18	-10.31	-0.08	-3.52
5 月	-0.38	-2.61	-5.21	-3.00	-9.22	-0.68	-2.98
6 月	-0.44	-2.20	-5.03	-2.67	-9.39	-0.38	-2.07
7 月	-0.37	-2.36	-5.16	-2.95	-9.67	-0.45	-1.83
8 月	-0.22	-1.91	-5.56	-2.55	-11.14	0.33	-1.35
9 月	0.31	-0.59	-5.79	-0.68	-11.80	-0.35	-0.49
10 月 (R)	0.55	-0.03	-4.83	-0.34	-11.44	-0.35	1.59
11 月 (R)	0.54	-0.16	-4.69	-0.43	-10.88	-0.25	1.07
12 月	0.24	-0.95	-3.96	-1.31	-8.56	-1.32	0.85

附註：①年增率之年資料為與上年比較，月資料為與上年同月比較。

Table 3 Consumer Price indices in Taipei — by Commodity and Service Group

Base Period : 2011=100

服務類 Service								Year and Month
類指數	外食費	衣著服務	居住服務	交通及通訊服務	醫藥保健服務	教養娛樂服務	雜項服務	
Group Index	Food Away from Home	Apparel Service	Housing Service	Transportation and Communication Service	Medical Care Service	Education and Entertainment Service	Miscellaneous	
620.83	104.31	0.91	246.81	80.57	29.49	128.29	30.45	Weight (‰)
89	12	2	9	19	9	27	11	Item
Fixed Index								
98.44	97.80	97.18	99.56	100.34	97.97	96.00	98.56	2009
98.98	98.61	97.84	99.63	100.27	99.18	97.33	99.39	2010
100.00	100.00	100.00	100.00	100.00	100.00	100.00	100.00	2011
100.88	101.91	100.35	100.63	98.04	101.63	101.64	101.64	2012
101.73	103.03	101.55	101.30	97.79	103.60	103.44	101.44	2013
103.47	107.22	101.63	102.03	97.78	103.71	106.23	104.79	2014
103.50	109.34	101.51	102.20	98.21	103.68	104.35	103.54	Dec.
104.59	109.96	101.94	102.98	99.15	103.75	106.24	106.71	2015
103.63	109.31	101.68	102.28	98.82	103.68	104.67	102.61	Jan.
106.02	109.48	101.68	103.07	99.43	103.89	108.40	126.75	Feb.
103.78	109.34	101.68	102.47	98.70	103.68	104.78	103.86	Mar.
104.06	109.81	101.68	102.72	98.60	103.64	105.31	104.01	Apr.
104.22	109.80	101.95	102.72	98.74	103.64	105.93	104.36	May
104.62	109.71	102.08	103.03	98.92	103.64	106.74	106.32	June
105.22	109.96	102.08	103.15	99.62	103.71	109.03	105.18	July
105.12	109.96	102.08	103.14	99.63	103.77	108.57	105.18	Aug.
104.85	110.37	102.08	103.25	98.84	103.80	106.56	107.98	Sep.
104.58	110.54	102.08	103.27	99.57	103.80	105.69	103.47	Oct.
104.47	110.55	102.08	103.32	99.59	103.85	104.53	105.40	① Nov.
104.51	110.70	102.08	103.34	99.38	103.85	104.70	105.40	Dec.
Annual Change (%) ^①								
-0.60	-0.12	1.37	-0.31	-1.00	1.70	-1.90	-0.27	2009
0.55	0.83	0.68	0.07	-0.07	1.24	1.39	0.84	2010
1.03	1.41	2.21	0.37	-0.27	0.83	2.74	0.61	2011
0.88	1.91	0.35	0.63	-1.96	1.63	1.64	1.64	2012
0.84	1.10	1.20	0.67	-0.25	1.94	1.77	-0.20	2013
1.71	4.07	0.08	0.72	-0.01	0.11	2.70	3.30	2014
1.58	5.78	-0.12	0.64	1.28	-0.03	0.17	3.05	Dec.
1.08	2.56	0.31	0.93	1.40	0.04	0.01	1.83	2015
0.04	5.43	0.19	0.32	1.42	-0.11	-1.70	-14.30	Jan.
3.60	5.15	0.00	1.36	2.23	0.07	3.10	25.59	Feb.
1.24	3.91	0.17	0.51	1.46	-0.02	0.27	2.64	Mar.
1.06	3.14	0.00	0.74	1.42	-0.06	-0.19	1.77	Apr.
1.01	2.36	0.27	0.72	1.51	-0.06	0.02	2.69	May
0.65	1.87	0.39	0.97	1.58	-0.06	-1.29	0.62	June
0.86	1.70	0.39	1.10	1.29	0.03	-0.40	1.28	July
0.82	1.45	0.39	1.07	1.34	0.09	-0.34	1.28	Aug.
0.89	1.84	0.39	1.11	0.61	0.12	0.06	0.80	Sep.
0.92	1.63	0.39	1.11	1.41	0.12	0.17	-0.24	Oct.
0.97	1.29	0.51	1.13	1.39	0.16	0.22	1.34	① Nov.
0.98	1.24	0.56	1.12	1.19	0.16	0.34	1.80	Dec.

Note : ①The changes of yearly index are compiled with the comparison of previous year's index, while these of monthly index are compiled with the comparison of the index for the same month of previous year.

表4 臺北市消費者物價指數—特殊分類

Table 4 Consumer Price indices in Taipei — by Special Group

基期：民國100年=100

Base Period：2011=100

年月別	總指數	不含食物	不含蔬菜水果	不含蔬果及能源
	General Index	Excluding Food	Excluding Fruits and Vegetables	Excluding Fruits, Vegetables and Energy
權數(%)	1,000.00	758.92	965.53	913.56
項數	370	199	303	295

定基指數 Fixed Index

民國 98 年 2009	98.10	98.39	97.92	98.43
民國 99 年 2010	98.59	98.90	98.49	98.65
民國100 年 2011	100.00	100.00	100.00	100.00
民國101 年 2012	101.63	100.79	101.11	100.86
民國102 年 2013	102.46	101.51	101.93	101.56
民國103 年 2014	104.18	102.21	103.43	103.16
12 月 Dec.	103.85	101.04	102.85	103.23
民國104 年 2015	104.18	101.00	103.08	104.01
1 月 Jan.	102.79	99.71	101.98	103.22
2 月 Feb.	103.71	101.32	103.28	104.60
3 月 Mar.	102.81	100.21	102.42	103.19
4 月 Apr.	103.40	100.96	102.95	103.89
5 月 May	103.58	101.10	103.06	103.82
6 月 June	104.38	101.79	103.62	104.10
7 月 July	104.54	101.98	103.87	104.44
8 月 Aug.	104.94	101.54	103.50	104.18
9 月 Sep.	105.44	101.07	103.21	103.97
10 月 Oct. (㊦)	105.73	101.17	103.30	104.46
11 月 Nov. (㊦)	104.79	100.76	102.97	104.20
12 月 Dec.	104.10	100.44	102.75	104.06

年增率 Annual Change (%)^①

民國 98 年 2009	-0.98	-1.42	-0.67	-0.39
民國 99 年 2010	0.50	0.52	0.58	0.22
民國100 年 2011	1.43	1.11	1.53	1.37
民國101 年 2012	1.63	0.79	1.11	0.86
民國102 年 2013	0.82	0.71	0.81	0.69
民國103 年 2014	1.68	0.69	1.47	1.58
12 月 Dec.	0.99	-0.58	0.59	1.31
民國104 年 2015	0.00	-1.18	-0.34	0.82
1 月 Jan.	-0.72	-2.81	-1.11	0.36
2 月 Feb.	1.05	-0.09	0.94	2.54
3 月 Mar.	-0.17	-1.20	-0.15	0.93
4 月 Apr.	-0.38	-1.38	-0.48	0.67
5 月 May	-0.38	-1.15	-0.43	0.57
6 月 June	-0.44	-1.33	-0.59	0.44
7 月 July	-0.37	-1.15	-0.41	0.69
8 月 Aug.	-0.22	-1.26	-0.58	0.66
9 月 Sep.	0.31	-1.35	-0.60	0.65
10 月 Oct. (㊦)	0.55	-0.99	-0.34	0.81
11 月 Nov. (㊦)	0.54	-0.86	-0.25	0.84
12 月 Dec.	0.24	-0.59	-0.10	0.80

附註：①年增率之年資料為與上年比較，月資料為與上年同月比較。

Note：①The changes of yearly index are compiled with the comparison of previous year's index, while these of monthly index are compiled with the comparison of the index for the same month of previous year.

表5 臺北市消費者物價指數—購買頻度別分類

Table5 Consumer Price Indices in Taipei —by Purchase Frequency Group

基期：民國100年=100

Base Period：2011=100

年月別 Year & Month	每月至少 購買1次 Items to Buy About Once A Month	每季(不含每月) 至少購買1次 Items to Buy About Once Every Three Months	每半年(不含每季) 至少購買1次 Items to Buy About Once Every Six Months	每年(不含每半年) 至少購買1次 Items to Buy About Once A Year	1年以上 購買1次 Items to Buy Infrequently
權數Weight (%)	228.11	145.28	102.35	122.62	192.22
項數Item	74	92	66	62	76

定 基 指 數 Fixed Index

民國 98 年 2009	96.99	96.96	96.82	99.56	98.54
民國 99 年 2010	98.00	98.16	98.06	99.11	98.42
民國100 年 2011	100.00	100.00	100.00	100.00	100.00
民國101 年 2012	102.58	103.42	100.51	101.74	100.44
民國102 年 2013	104.18	103.51	101.62	102.60	100.86
民國103 年 2014	107.06	106.57	103.95	103.40	101.50
12 月 Dec.	106.65	106.65	104.85	103.92	99.17
民國104 年 2015	107.05	105.35	105.00	103.17	101.08
1 月 Jan.	105.56	101.60	104.64	103.28	99.19
2 月 Feb.	104.83	101.03	104.88	102.75	105.33
3 月 Mar.	105.17	103.58	102.67	103.36	99.08
4 月 Apr.	105.65	102.66	106.97	103.40	99.71
5 月 May	106.38	103.52	105.31	102.77	100.45
6 月 June	106.67	106.75	104.96	103.51	101.15
7 月 July	106.71	106.13	104.67	103.09	102.72
8 月 Aug.	107.97	108.37	103.57	102.78	102.34
9 月 Sep.	109.78	110.56	102.77	102.20	101.89
10 月 Oct. ①	110.53	107.98	107.75	103.46	101.09
11 月 Nov. ①	108.60	106.41	106.22	103.98	100.04
12 月 Dec.	106.74	105.56	105.64	103.45	99.93

年 增 率 Annual Change (%)^①

民國 98 年 2009	-0.76	0.27	-0.50	-0.58	-3.57
民國 99 年 2010	1.04	1.24	1.28	-0.45	-0.12
民國100 年 2011	2.04	1.87	1.98	0.90	1.61
民國101 年 2012	2.58	3.42	0.51	1.74	0.44
民國102 年 2013	1.56	0.09	1.10	0.85	0.42
民國103 年 2014	2.76	2.96	2.29	0.78	0.63
12 月 Dec.	1.92	2.43	2.13	-0.20	-0.74
民國104 年 2015	-0.01	-1.14	1.01	-0.22	-0.41
1 月 Jan.	1.12	-2.15	2.14	-0.15	-5.14
2 月 Feb.	0.47	-2.24	2.50	-0.36	4.81
3 月 Mar.	-0.21	-0.76	0.81	0.20	-1.20
4 月 Apr.	-0.47	-1.34	0.38	0.00	-1.40
5 月 May	-0.38	-1.66	0.16	-0.17	-0.93
6 月 June	-0.84	-1.29	0.92	0.01	-1.79
7 月 July	-1.15	-1.99	1.42	0.03	-0.79
8 月 Aug.	-0.94	-1.38	1.59	-0.30	-0.57
9 月 Sep.	0.35	0.47	0.36	-0.65	0.03
10 月 Oct. ①	1.00	-0.27	0.90	-0.71	0.85
11 月 Nov. ①	0.91	-0.23	0.34	-0.18	0.70
12 月 Dec.	0.08	-1.02	0.75	-0.45	0.77

附註：①年增率之年資料為與上年比較，月資料為與上年同月比較。

Note：①The changes of yearly index are compiled with the comparison of previous year's index, while these of monthly index are compiled with the comparison of the index for the same month of previous year.

表6 臺北市所得層級別消費者物價指數

基期：民國100年=100

年月別	整體家庭 General Households							
	總指數 General Index	食物類 Food	衣著類 Clothing	居住類 Housing	交通及通訊類 Transportation and Communication	醫藥保健類 Health	教養娛樂類 Education and Entertainment	雜項類 Miscellaneous
權數(%)	1,000.00	241.08	39.13	311.09	126.07	47.01	174.16	61.47
項數	370	171	23	46	31	22	49	28

定 基 指 數

民國 98 年	98.10	97.32	95.15	98.85	95.90	96.35	100.84	97.52
民國 99 年	98.59	97.73	96.26	99.17	98.43	97.51	99.49	99.42
民國100 年	100.00	100.00	100.00	100.00	100.00	100.00	100.00	100.00
民國101 年	101.63	103.87	102.52	101.11	100.22	100.40	100.11	101.42
民國102 年	102.46	104.99	101.16	102.15	100.82	101.89	100.85	101.72
民國103 年	104.18	109.90	103.08	102.92	99.79	102.50	101.87	103.98
12 月	103.85	112.20	105.71	102.34	96.04	102.51	99.95	103.77
民國104 年	104.18	113.68	102.96	102.18	95.11	102.46	101.26	104.18
1 月	102.79	111.97	100.71	100.50	94.41	102.52	100.08	102.88
2 月	103.71	110.72	96.40	101.01	95.20	102.49	102.55	114.32
3 月	102.81	110.51	95.51	102.00	95.29	102.70	99.92	103.27
4 月	103.40	110.58	111.04	101.74	95.52	102.38	100.06	103.31
5 月	103.58	110.89	107.55	101.96	96.38	101.98	100.65	103.08
6 月	104.38	112.05	104.76	103.16	96.29	102.20	101.72	104.20
7 月	104.54	112.10	100.61	103.27	96.16	102.50	103.48	103.81
8 月	104.94	115.13	97.51	103.12	95.36	102.34	103.15	103.74
9 月	105.44	118.67	96.38	103.26	94.40	102.75	101.60	104.00
10 月 [㊟]	105.73	119.53	112.95	102.03	94.96	102.55	101.24	101.00
11 月 [㊟]	104.79	116.94	108.52	102.17	94.14	102.50	100.23	102.55
12 月	104.10	115.10	103.61	101.98	93.25	102.57	100.38	104.02

年 增 率 (%)^①

民國 98 年	-0.98	0.27	-1.29	-0.26	-3.77	1.14	-3.46	1.00
民國 99 年	0.50	0.42	1.17	0.32	2.64	1.20	-1.34	1.95
民國100 年	1.43	2.32	3.89	0.84	1.60	2.55	0.51	0.58
民國101 年	1.63	3.87	2.52	1.11	0.22	0.40	0.11	1.42
民國102 年	0.82	1.08	-1.33	1.03	0.60	1.48	0.74	0.30
民國103 年	1.68	4.68	1.90	0.75	-1.02	0.60	1.01	2.22
12 月	0.99	5.72	1.28	0.11	-4.38	0.29	-0.76	2.14
民國104 年	0.00	3.44	-0.12	-0.72	-4.69	-0.04	-0.60	0.19
1 月	-0.72	5.58	1.42	-1.84	-6.06	0.04	-2.24	-7.26
2 月	1.05	4.44	0.10	-1.26	-5.00	-0.10	1.19	11.99
3 月	-0.17	2.87	0.41	-0.58	-5.19	0.25	-0.93	0.74
4 月	-0.38	2.58	0.33	-0.78	-4.86	0.00	-1.49	0.58
5 月	-0.38	1.93	-1.02	-0.54	-4.03	-0.57	-1.17	0.99
6 月	-0.44	2.17	-0.17	-0.44	-4.44	-0.31	-1.74	-0.06
7 月	-0.37	1.95	-0.21	-0.38	-4.95	0.08	-0.85	0.14
8 月	-0.22	2.79	1.15	-0.73	-5.33	-0.17	-0.70	0.24
9 月	0.31	5.04	0.08	-0.60	-5.58	0.04	-0.33	-1.46
10 月 [㊟]	0.55	4.89	-0.22	-0.64	-3.96	0.15	0.36	-1.99
11 月 [㊟]	0.54	4.48	-0.96	-0.44	-3.80	0.02	0.35	-1.04
12 月	0.24	2.58	-1.99	-0.35	-2.91	0.06	0.43	0.24

附註：①年增率之年資料為與上年比較，月資料為與上年同月比較。

Table 6 Consumer Price Indices for Households in Different Disposable Income Groups in Taipei

Base Period : 2011=100

可支配所得最低 20% 家庭 Lowest 20% Disposable Income Group								Year and Month
總指數 General Index	食物類 Food	衣著類 Clothing	居住類 Housing	交通及通訊類 Transportation and Communication	醫藥保健類 Health	教養娛樂類 Education and Entertainment	雜項類 Miscellaneous	
1,000.00	279.89	28.47	424.30	92.00	48.83	87.47	39.04	Weight (%)
370	171	23	46	31	22	49	28	Item
Fixed Index								
...	2009
...	2010
100.00	100.00	100.00	100.00	100.00	100.00	100.00	100.00	2011
...	2012
102.57	105.02	100.25	102.15	99.88	101.74	99.46	101.21	2013
104.40	109.86	101.89	102.98	99.11	102.66	99.34	103.96	2014
104.64	112.28	104.48	102.52	96.12	102.68	98.24	105.22	Dec.
104.84	113.87	101.86	102.29	95.19	102.55	99.04	104.01	2015
103.50	111.99	99.79	100.69	94.74	102.73	98.50	103.94	Jan.
103.17	110.41	95.73	100.92	95.36	102.61	99.76	103.34	Feb.
103.59	110.37	95.10	102.13	95.33	102.90	98.41	104.38	Mar.
103.93	110.51	109.09	101.90	95.43	102.45	98.46	104.46	Apr.
104.05	110.86	106.00	102.11	96.21	102.11	98.65	103.32	May
105.02	112.24	103.58	103.26	96.15	102.28	99.50	105.49	June
105.02	112.18	99.67	103.37	96.03	102.56	100.20	105.82	July
105.72	115.57	96.79	103.23	95.30	102.39	100.09	105.35	Aug.
106.52	119.45	95.73	103.29	94.49	102.73	98.85	102.16	Sep.
106.71	120.32	111.32	102.12	95.06	102.59	98.90	100.87	Ⓐ Oct.
105.81	117.34	107.05	102.25	94.46	102.56	98.44	103.45	Ⓐ Nov.
105.08	115.22	102.44	102.16	93.67	102.64	98.68	105.57	Dec.
Annual Change (%) ^①								
...	2009
...	2010
...	2011
...	2012
...	2013
1.78	4.61	1.64	0.81	-0.77	0.90	-0.12	2.72	2014
1.56	5.88	1.10	0.21	-3.35	0.35	-1.21	3.11	Dec.
0.42	3.65	-0.03	-0.67	-3.96	-0.11	-0.30	0.05	2015
0.62	5.96	1.56	-1.58	-4.90	0.25	-1.38	1.65	Jan.
0.43	4.54	0.21	-1.38	-4.05	-0.03	0.25	0.86	Feb.
0.33	3.05	0.62	-0.48	-4.32	0.28	-0.68	1.42	Mar.
0.14	2.79	0.46	-0.69	-4.08	-0.15	-0.93	1.10	Apr.
0.04	2.10	-0.78	-0.48	-3.37	-0.63	-0.79	1.05	May
0.15	2.30	-0.01	-0.37	-3.72	-0.44	-0.64	0.87	June
0.11	1.99	-0.10	-0.31	-4.21	-0.07	-0.06	0.75	July
0.25	2.96	1.11	-0.65	-4.60	-0.31	0.03	0.58	Aug.
0.82	5.45	0.01	-0.61	-4.89	-0.13	-0.41	-2.65	Sep.
0.90	5.26	-0.18	-0.69	-3.47	0.02	0.26	-3.38	Ⓐ Oct.
0.90	4.82	-0.98	-0.46	-3.26	-0.12	0.29	-1.85	Ⓐ Nov.
0.42	2.62	-1.95	-0.35	-2.55	-0.04	0.45	0.33	Dec.

Note : ① The changes of yearly index are compiled with the comparison of previous year's index, while these of monthly index are compiled with the comparison of the index for the same month of previous year.

表6 臺北市所得層級別消費者物價指數(續)

基期：民國100年=100

年月別	可支配所得中間60%家庭 Middle 60% Disposable Income Group							
	總指數 General Index	食物類 Food	衣著類 Clothing	居住類 Housing	交通及通訊類 Transportation and Communication	醫藥保健類 Health	教養娛樂類 Education and Entertainment	雜項類 Miscellaneous
權數(%)	1000.00	251.59	36.50	307.40	125.56	45.57	176.57	56.82
項數	370	171	23	46	31	22	49	28

定 基 指 數

民國 98 年
民國 99 年
民國100年	100.00	100.00	100.00	100.00	100.00	100.00	100.00	100.00
民國101年
民國102年	102.51	104.90	100.29	102.15	100.87	102.42	100.84	101.87
民國103年	104.29	109.84	102.16	102.95	99.86	103.05	101.81	104.36
12月	103.96	112.12	104.73	102.30	96.04	103.06	99.95	104.36
民國104年	104.29	113.65	102.11	102.11	95.03	103.03	101.18	104.62
1月	102.91	111.97	100.04	100.38	94.34	103.08	100.10	103.41
2月	103.61	110.80	95.99	100.78	95.12	103.04	102.37	112.57
3月	102.99	110.57	95.18	101.96	95.23	103.26	99.96	103.79
4月	103.47	110.61	109.33	101.66	95.42	102.93	100.10	104.00
5月	103.66	110.90	106.00	101.90	96.31	102.54	100.65	103.54
6月	104.49	112.08	103.44	103.15	96.22	102.77	101.63	104.79
7月	104.68	112.13	99.78	103.27	96.08	103.08	103.28	104.59
8月	105.10	115.08	96.97	103.11	95.26	102.92	102.96	104.51
9月	105.60	118.51	96.01	103.22	94.30	103.33	101.44	104.38
10月 ^(P)	105.84	119.32	112.03	101.92	94.87	103.13	101.11	101.74
11月 ^(P)	104.91	116.78	107.60	102.07	94.07	103.08	100.19	103.43
12月	104.22	114.99	102.99	101.88	93.16	103.15	100.33	104.66

年 增 率 (%)

民國 98 年
民國 99 年
民國100年
民國101年
民國102年
民國103年	1.74	4.71	1.86	0.78	-1.00	0.62	0.96	2.44
12月	1.01	5.71	1.35	0.05	-4.44	0.30	-0.86	2.21
民國104年	0.00	3.47	-0.05	-0.82	-4.84	-0.02	-0.62	0.25
1月	-0.55	5.61	1.55	-1.88	-6.20	0.07	-2.18	-5.85
2月	0.85	4.54	0.26	-1.51	-5.15	-0.09	1.06	9.81
3月	-0.14	2.95	0.63	-0.64	-5.34	0.26	-0.93	0.87
4月	-0.37	2.63	0.39	-0.88	-5.03	-0.01	-1.46	0.82
5月	-0.37	2.00	-1.00	-0.61	-4.19	-0.55	-1.16	0.99
6月	-0.43	2.23	-0.26	-0.53	-4.59	-0.28	-1.70	0.10
7月	-0.36	1.99	-0.27	-0.47	-5.12	0.11	-0.83	0.28
8月	-0.23	2.81	1.06	-0.84	-5.51	-0.14	-0.68	0.36
9月	0.32	4.99	0.17	-0.72	-5.76	0.07	-0.37	-1.34
10月 ^(P)	0.54	4.83	-0.20	-0.76	-4.13	0.17	0.26	-1.91
11月 ^(P)	0.54	4.42	-0.92	-0.55	-3.93	0.03	0.28	-0.87
12月	0.25	2.56	-1.66	-0.41	-3.00	0.09	0.38	0.29

Table 6 Consumer Price Indices for Households in Different Disposable Income Groups in Taipei (Cont.)

Base Period : 2011=100

可支配所得最高20%家庭 Highest 20% Disposable Income Group								Year and Month
總指數 General Index	食物類 Food	衣著類 Clothing	居住類 Housing	交通及通訊類 Transportation and Communication	醫藥保健類 Health	教養娛樂類 Education and Entertainment	雜項類 Miscellaneous	
<i>1000.00</i>	<i>210.21</i>	<i>45.87</i>	<i>270.62</i>	<i>134.94</i>	<i>51.49</i>	<i>209.13</i>	<i>77.74</i>	Weight(%)
<i>370</i>	<i>171</i>	<i>23</i>	<i>46</i>	<i>31</i>	<i>22</i>	<i>49</i>	<i>28</i>	Item

Fixed Index

...	2009
...	2010
100.00	100.00	100.00	100.00	100.00	100.00	100.00	100.00	2011
...	2012
102.58	104.95	100.92	102.27	100.85	102.56	101.64	102.14	2013
104.35	109.91	103.04	102.93	99.78	103.06	103.64	104.05	2014
103.66	112.11	106.02	102.20	96.04	103.06	101.14	103.13	Dec.
104.25	113.45	103.17	102.39	95.28	103.00	103.09	104.26	2015
102.73	112.00	101.09	100.52	94.54	103.07	101.29	102.50	Jan.
104.84	111.02	96.90	101.37	95.34	103.07	104.96	120.62	Feb.
102.78	110.76	95.88	102.13	95.44	103.25	101.09	102.74	Mar.
103.47	110.76	110.32	101.85	95.75	102.96	101.47	102.68	Apr.
103.72	111.00	107.10	102.12	96.56	102.51	102.31	102.91	May
104.43	111.90	104.32	103.33	96.46	102.74	103.61	103.58	June
104.82	112.04	100.68	103.44	96.34	103.01	106.28	102.82	July
104.99	114.59	97.93	103.31	95.59	102.84	105.82	102.91	Aug.
105.27	117.64	97.01	103.53	94.60	103.37	103.78	104.79	Sep.
105.50	118.44	113.76	102.39	95.13	103.13	103.05	100.72	Ⓕ Oct.
104.54	116.34	109.01	102.54	94.26	103.02	101.63	101.83	Ⓕ Nov.
103.92	114.88	104.06	102.20	93.37	103.07	101.78	103.03	Dec.

Annual Change (%)

...	2009
...	2010
...	2011
...	2012
...	2013
1.73	4.73	2.10	0.65	-1.06	0.49	1.97	1.87	2014
0.76	5.59	1.77	-0.14	-4.42	0.29	-0.36	1.80	Dec.
-0.10	3.22	0.13	-0.52	-4.51	-0.06	-0.53	0.20	2015
-1.59	5.37	2.03	-2.06	-5.92	-0.07	-2.68	-11.10	Jan.
1.95	4.36	0.65	-0.99	-4.84	-0.13	2.29	18.32	Feb.
-0.28	2.77	0.74	-0.53	-5.03	0.27	-0.80	0.36	Mar.
-0.51	2.41	0.46	-0.70	-4.66	0.09	-1.45	0.25	Apr.
-0.43	1.80	-0.71	-0.42	-3.85	-0.58	-1.04	0.87	May
-0.70	2.05	-0.06	-0.31	-4.27	-0.33	-2.18	-0.61	June
-0.48	1.91	-0.09	-0.24	-4.76	0.05	-1.00	-0.28	July
-0.35	2.57	1.39	-0.54	-5.09	-0.22	-0.82	0.01	Aug.
0.14	4.49	0.52	-0.30	-5.34	0.06	-0.19	-1.20	Sep.
0.47	4.39	-0.15	-0.18	-3.74	0.17	0.51	-1.59	Ⓕ Oct.
0.42	4.01	-0.96	-0.05	-3.64	0.00	0.54	-0.96	Ⓕ Nov.
0.25	2.47	-1.85	0.00	-2.78	0.01	0.63	-0.10	Dec.

表7 臺北市營造工程物價指數

基期：民國100年=100

年月別	總指數	材料類	水泥及其 製品類	砂石及 級配類	磚瓦瓷類	金屬品類	木材及其 製品類
	General Index	Materials	Cement and Related Products	Sand and Crushed Stone	Brick and Tiles	Metal Products	Timber and Related Products
權數(%)	1,000.00	660.63	153.73	15.64	13.97	203.18	19.64
項數	115	86	7	3	5	21	5

定 基 指 數

民國 98 年	94.62	92.62	111.37	101.35	101.53	83.56	86.26
民國 99 年	97.26	96.69	101.41	100.51	99.01	93.41	94.94
民國100 年	100.00	100.00	100.00	100.00	100.00	100.00	100.00
民國101 年	100.64	99.61	102.80	100.54	103.40	95.25	95.62
民國102 年	99.98	98.09	103.91	103.52	104.65	89.46	95.71
民國103 年	101.38	99.77	111.15	114.16	104.86	87.98	99.07
12 月	100.80	98.76	112.00	116.08	105.06	84.86	99.09
民國104 年	98.61	95.06	109.51	115.39	104.25	76.70	98.27
1 月	100.69	98.60	111.82	116.08	104.89	84.29	99.87
2 月	100.06	97.66	111.46	116.08	104.31	82.61	99.95
3 月	99.97	97.02	111.16	116.08	104.31	80.81	99.99
4 月	99.75	96.68	111.01	116.08	104.31	80.08	99.99
5 月	99.30	96.01	110.83	116.08	104.31	78.23	99.84
6 月	99.23	95.90	110.58	116.08	104.19	77.62	99.83
7 月	98.55	94.88	110.28	116.08	104.11	75.14	98.83
8 月	97.97	94.03	109.52	115.55	103.94	73.67	97.43
9 月	97.70	93.61	108.43	115.29	104.18	73.63	96.60
10 月	96.96	92.50	107.45	115.29	104.18	71.46	96.30
11 月	96.77	92.19	106.48	112.97	104.18	71.43	95.34
12 月	96.42	91.67	105.10	112.97	104.10	71.45	95.26

年 增 率 (%)^②

民國 98 年	-7.98	-11.59	-3.81	-10.79	1.84	-28.64	-4.24
民國 99 年	2.79	4.39	-8.94	-0.83	-2.48	11.79	10.06
民國100 年	2.82	3.42	-1.39	-0.51	1.00	7.05	5.33
民國101 年	0.64	-0.39	2.80	0.54	3.40	-4.75	-4.38
民國102 年	-0.66	-1.53	1.08	2.96	1.21	-6.08	0.09
民國103 年	1.40	1.71	6.97	10.28	0.20	-1.65	3.51
12 月	0.67	0.61	7.33	9.54	0.50	-5.12	2.92
民國104 年	-2.73	-4.72	-1.48	1.08	-0.58	-12.82	-0.81
1 月	0.23	-0.02	5.76	5.51	0.33	-5.44	2.26
2 月	-0.42	-0.86	5.42	4.11	-0.22	-6.41	1.89
3 月	-0.73	-1.84	4.01	4.11	-0.22	-8.22	1.42
4 月	-1.78	-3.45	-1.40	3.62	-0.22	-9.66	0.46
5 月	-2.30	-4.20	-2.03	2.65	-0.22	-11.50	0.23
6 月	-2.62	-4.69	-2.25	0.64	-0.33	-12.54	0.22
7 月	-3.35	-5.76	-2.49	0.00	-0.89	-15.57	-0.68
8 月	-4.11	-6.85	-3.17	-0.46	-1.29	-17.50	-2.09
9 月	-4.38	-7.15	-4.24	-0.68	-1.06	-17.14	-2.77
10 月	-4.51	-7.39	-5.10	-0.68	-1.06	-17.49	-2.87
11 月	-4.29	-7.09	-4.93	-2.68	-0.84	-16.77	-3.80
12 月	-4.35	-7.18	-6.16	-2.68	-0.91	-15.80	-3.87

附註：①原95基期營造工程材料類之「電梯與電器用品類」於100年基期修訂為「機電設備類」。

②年增率之年資料為與上年比較，月資料為與上年同月比較。

Table 7 Construction Cost Indices in Taipei

Base Period : 2011=100

塑 製 品 類	膠 油 塗 裝 類	漆 裝 類	機 電 設 備 類 ①	瀝 青 及 其 製 品 類	雜 項 類	勞 務 類	工 資 類	機 具 設 備 租 金 類	Year and Month
Plastic Products	Paints		Electrical Equipment and Apparatus	Asphalt and Related Products	Miscellaneous Products	Services	Wages	Equipment Rent	Weight(‰)
28.85	11.66		137.40	31.98	44.59	339.37	211.14	128.23	Weight(‰)
8	4		16	2	15	29	12	17	Item
Fixed Index									
86.44	93.05		92.89	85.48	97.66	98.50	98.62	98.28	2009
92.74	94.36		96.67	97.40	98.17	98.38	98.40	98.34	2010
100.00	100.00		100.00	100.00	100.00	100.00	100.00	100.00	2011
103.15	104.77		99.83	104.44	102.00	102.64	103.65	100.84	2012
107.00	109.28		99.02	105.63	102.88	103.67	104.40	102.33	2013
109.20	109.45		98.54	105.02	105.19	104.49	104.81	103.82	2014
106.46	109.45		98.70	101.87	104.44	104.77	104.94	104.34	Dec.
104.95	109.45		96.67	95.57	108.29	105.58	106.45	103.98	2015
103.90	109.45		98.53	101.87	107.24	104.77	104.94	104.34	Jan.
102.92	109.45		97.10	101.87	107.29	104.77	104.94	104.34	Feb.
103.84	109.45		96.95	101.50	107.30	105.75	106.74	103.98	Mar.
105.29	109.45		97.54	96.07	107.27	105.75	106.74	103.98	Apr.
106.37	109.45		97.62	93.86	107.29	105.75	106.74	103.98	May
105.45	109.45		97.65	93.86	109.76	105.75	106.74	103.98	June
105.45	109.45		96.84	93.86	110.07	105.74	106.74	103.94	July
105.45	109.45		96.09	93.86	110.07	105.71	106.74	103.85	Aug.
105.45	109.45		95.47	93.86	110.07	105.71	106.74	103.85	Sep.
105.45	109.45		95.67	92.09	107.67	105.73	106.78	103.85	Oct.
105.45	109.45		95.72	92.09	107.70	105.74	106.80	103.85	Nov.
104.38	109.45		94.91	92.09	107.70	105.74	106.80	103.85	Dec.
Annual Change (%)^②									
0.79	0.74		-4.84	17.58	4.39	-0.57	-0.74	-0.23	2009
7.29	1.41		4.07	13.94	0.52	-0.12	-0.22	0.06	2010
7.83	5.98		3.44	2.67	1.86	1.65	1.63	1.69	2011
3.15	4.77		-0.17	4.44	2.00	2.64	3.65	0.84	2012
3.73	4.30		-0.81	1.14	0.86	1.00	0.72	1.48	2013
2.06	0.16		-0.48	-0.58	2.25	0.79	0.39	1.46	2014
-1.14	0.00		0.56	-3.56	0.69	0.79	0.51	1.26	Dec.
-3.89	0.00		-1.90	-9.00	2.95	1.04	1.56	0.15	2015
-4.28	0.00		0.08	-3.56	3.36	0.71	0.51	1.06	Jan.
-6.26	0.00		-1.63	-3.56	3.41	0.42	0.06	1.03	Feb.
-6.42	0.00		-1.93	-3.75	2.73	1.33	1.77	0.59	Mar.
-3.39	0.00		-0.55	-8.90	2.71	1.36	1.85	0.55	Apr.
-2.40	0.00		-0.52	-10.99	2.66	1.30	1.89	0.34	May
-4.06	0.00		-0.63	-10.99	2.63	1.30	1.89	0.34	June
-4.06	0.00		-1.26	-10.99	2.90	1.21	1.89	0.07	July
-4.06	0.00		-2.84	-10.99	2.90	1.13	1.89	-0.14	Aug.
-4.06	0.00		-3.41	-10.99	2.90	0.90	1.72	-0.47	Sep.
-3.25	0.00		-3.12	-12.40	3.00	0.92	1.75	-0.47	Oct.
-2.42	0.00		-3.00	-11.26	3.03	0.93	1.77	-0.47	Nov.
-1.95	0.00		-3.84	-9.60	3.12	0.93	1.77	-0.47	Dec.

Note : ①The "Electrical Equipment and Apparatus" replace the item "Elevator and Electrical Apparatus" used for the 2006 base period.

②The changes of yearly index are compiled with the comparison of previous year's index, while these of monthly index are compiled with the comparison of the index for the same month of previous year.

表8 臺北市建築工程物價指數

基期：民國100年=100

年月別	總指數 General Index	材料類 Materials	水泥及其	砂石及	磚瓦瓷類	金屬	木材及其
			製品類 Cement and Related Products	級配類 Sand and Crushed Stone		製品類 Metal Products	製品類 Timber and Related Products
權數(%)	1,000.00	709.29	120.92	7.37	25.19	246.50	23.11
項數	104	79	7	2	5	18	5
定 基 指 數							
民國 98 年	94.44	92.46	112.85	98.62	101.54	82.88	87.41
民國 99 年	96.83	96.14	101.53	100.36	99.01	93.20	95.02
民國100年	100.00	100.00	100.00	100.00	100.00	100.00	100.00
民國101年	100.51	99.12	103.04	96.85	103.41	96.22	95.86
民國102年	99.75	97.36	104.28	98.78	104.66	90.97	96.01
民國103年	100.90	98.54	111.98	111.00	104.87	89.46	99.65
12月	100.25	97.50	112.81	113.85	105.08	86.25	99.73
民國104年	98.09	93.94	110.14	112.80	104.26	78.06	99.06
1月	100.13	97.34	112.62	113.85	104.91	85.74	100.46
2月	99.47	96.42	112.24	113.85	104.32	84.09	100.52
3月	99.47	95.75	111.92	113.85	104.32	82.30	100.55
4月	99.36	95.59	111.76	113.85	104.32	81.55	100.55
5月	98.92	94.98	111.54	113.85	104.32	79.74	100.47
6月	98.75	94.75	111.26	113.85	104.20	79.03	100.52
7月	97.97	93.66	110.94	113.85	104.12	76.46	99.64
8月	97.35	92.82	110.13	112.69	103.94	74.96	98.33
9月	97.09	92.45	108.98	112.12	104.19	74.82	97.58
10月	96.38	91.46	107.94	112.12	104.19	72.70	97.27
11月	96.23	91.24	106.92	109.87	104.19	72.68	96.42
12月	95.91	90.80	105.45	109.87	104.10	72.63	96.36
年 增 率 (%)^②							
民國 98 年	-10.09	-13.90	-3.58	-21.41	1.84	-28.12	-4.48
民國 99 年	2.53	3.98	-10.03	1.76	-2.49	12.45	8.71
民國100年	3.27	4.01	-1.51	-0.36	1.00	7.30	5.24
民國101年	0.51	-0.88	3.04	-3.15	3.41	-3.78	-4.14
民國102年	-0.76	-1.78	1.20	1.99	1.21	-5.46	0.16
民國103年	1.15	1.21	7.38	12.37	0.20	-1.66	3.79
12月	0.41	0.16	7.67	12.56	0.51	-5.11	3.03
民國104年	-2.78	-4.67	-1.64	1.62	-0.58	-12.74	-0.59
1月	0.00	-0.35	6.00	8.35	0.34	-5.39	2.29
2月	-0.66	-1.14	5.64	6.90	-0.22	-6.34	1.96
3月	-0.87	-2.10	4.14	6.90	-0.22	-8.09	1.57
4月	-1.71	-3.33	-1.58	5.75	-0.22	-9.50	0.47
5月	-2.23	-4.02	-2.26	3.52	-0.22	-11.34	0.26
6月	-2.63	-4.59	-2.51	0.63	-0.33	-12.54	0.31
7月	-3.46	-5.75	-2.77	0.00	-0.89	-15.60	-0.49
8月	-4.25	-6.84	-3.48	-1.02	-1.31	-17.52	-1.80
9月	-4.47	-7.02	-4.50	-1.52	-1.07	-17.15	-2.40
10月	-4.51	-7.10	-5.41	-1.52	-1.07	-17.33	-2.52
11月	-4.28	-6.80	-5.22	-3.50	-0.85	-16.60	-3.34
12月	-4.33	-6.87	-6.52	-3.50	-0.93	-15.79	-3.38

附註：①原95基期材料類之「電梯與電器用品類」於100年基期修訂為「機電設備類」。

②年增率之年資料為與上年比較，月資料為與上年同月比較。

Table 8 Building Construction Cost Indices in Taipei

Base Period : 2011=100

塑 製 品 類	膠 油 塗 裝 類	漆 裝 類	機 電 設 備 類 ①	瀝 青 及 其 製 品 類	雜 項 類	勞 務 類	工 資 類	機 具 設 備 租 金 類	Year and Month
Plastic Products	Paints		Electrical Equipment and Apparatus	Asphalt and Related Products	Miscellaneous Products	Services	Wages	Equipment Rent	
28.75	20.41		181.06	3.55	52.43	290.71	228.74	61.96	Weight(%)
7	4		16	1	14	25	12	13	Item
Fixed Index									
87.86	94.00		92.63	86.21	97.37	98.46	98.80	97.01	2009
93.69	94.99		96.58	97.54	97.94	98.23	98.51	97.02	2010
100.00	100.00		100.00	100.00	100.00	100.00	100.00	100.00	2011
103.08	105.00		99.74	104.21	102.12	103.32	103.68	101.71	2012
106.80	109.13		99.08	105.33	102.75	104.72	104.77	104.22	2013
108.83	109.30		98.86	104.95	104.30	105.79	105.14	107.87	2014
106.13	109.30		99.06	102.05	103.80	106.10	105.22	109.01	Dec.
104.65	109.30		97.71	96.31	106.77	107.43	107.10	108.34	2015
103.62	109.30		98.94	102.05	106.05	106.10	105.22	109.01	Jan.
102.64	109.30		98.00	102.05	106.12	106.10	105.22	109.01	Feb.
103.55	109.30		97.89	102.05	106.15	107.73	107.47	108.41	Mar.
104.99	109.30		98.26	97.10	106.11	107.73	107.47	108.41	Apr.
106.06	109.30		98.35	94.76	106.14	107.73	107.47	108.41	May
105.15	109.30		98.31	94.76	107.66	107.73	107.47	108.41	June
105.15	109.30		97.79	94.76	107.86	107.71	107.47	108.28	July
105.15	109.30		97.31	94.76	107.86	107.65	107.47	108.03	Aug.
105.15	109.30		96.91	94.76	107.86	107.65	107.47	108.03	Sep.
105.15	109.30		97.06	92.89	106.43	107.66	107.47	108.03	Oct.
105.15	109.30		97.12	92.89	106.47	107.66	107.47	108.03	Nov.
104.09	109.30		96.60	92.89	106.47	107.66	107.47	108.03	Dec.
Annual Change (%)^②									
1.01	-0.76		-5.07	18.71	4.87	-1.78	-1.29	-3.88	2009
6.64	1.05		4.26	13.14	0.59	-0.23	-0.29	0.01	2010
6.73	5.27		3.54	2.52	2.10	1.80	1.51	3.07	2011
3.08	5.00		-0.26	4.21	2.12	3.32	3.68	1.71	2012
3.61	3.93		-0.66	1.07	0.62	1.36	1.05	2.47	2013
1.90	0.16		-0.22	-0.36	1.51	1.02	0.35	3.50	2014
-1.10	0.00		0.75	-3.11	0.52	0.95	0.41	2.89	Dec.
-3.84	0.00		-1.16	-8.23	2.37	1.55	1.86	0.44	2015
-4.20	0.00		0.37	-3.11	2.66	0.82	0.41	2.27	Jan.
-6.16	0.00		-0.81	-3.11	2.73	0.45	-0.04	2.21	Feb.
-6.33	0.00		-1.15	-3.11	2.20	1.95	2.10	1.40	Mar.
-3.35	0.00		-0.28	-7.81	2.17	2.01	2.22	1.29	Apr.
-2.37	0.00		-0.26	-10.04	2.15	1.91	2.27	0.66	May
-4.01	0.00		-0.39	-10.04	2.14	1.91	2.27	0.66	June
-4.01	0.00		-0.75	-10.04	2.31	1.86	2.27	0.38	July
-4.01	0.00		-1.85	-10.04	2.31	1.79	2.27	0.06	Aug.
-4.01	0.00		-2.24	-10.04	2.31	1.46	2.14	-0.90	Sep.
-3.20	0.00		-2.05	-11.81	2.39	1.47	2.14	-0.90	Oct.
-2.39	0.00		-1.96	-10.74	2.42	1.47	2.14	-0.90	Nov.
-1.92	0.00		-2.48	-8.98	2.57	1.47	2.14	-0.90	Dec.

Note : ①The "Electrical Equipment and Apparatus" replace the item "Elevator and Electrical Apparatus" used for the 2006 base period.

②The changes of yearly index are compiled with the comparison of previous year's index, while these of monthly index are compiled with the comparison of the index for the same month of previous year.

表9 臺北市土木工程物價指數

基期：民國100年=100

年月別	總指數 General Index	材料類 Materials	水泥及其	砂石及	磚瓦瓷類	金屬	木材及其
			製品類 Cement and Related Products	級配類 Sand and Crushed Stone	① Brick and Tiles	製品類 Metal Products	製品類 Timber and Related Products
權數(%)	1,000.00	601.73	193.45	25.64	0.39	150.73	15.45
項數	93	65	7	3	1	17	4

定 基 指 數

民國 98 年	94.77	92.77	110.49	102.43	...	84.33	83.88
民國 99 年	97.64	97.19	101.34	100.57	...	93.65	94.77
民國100 年	100.00	100.00	100.00	100.00	...	100.00	100.00
民國101 年	100.75	100.06	102.67	101.97	...	94.16	95.13
民國102 年	100.17	98.78	103.69	105.37	104.54	87.80	95.07
民國103 年	101.86	101.19	110.58	115.44	104.54	86.36	97.92
12 月	101.38	100.22	111.44	117.02	104.54	83.39	97.84
民國104 年	99.16	96.34	109.09	116.46	104.54	75.17	96.74
1 月	101.28	100.07	111.27	117.02	104.54	82.68	98.70
2 月	100.69	99.09	110.93	117.02	104.54	80.92	98.81
3 月	100.49	98.48	110.64	117.02	104.54	79.06	98.86
4 月	100.13	97.89	110.50	117.02	104.54	78.38	98.86
5 月	99.68	97.15	110.34	117.02	104.54	76.43	98.58
6 月	99.71	97.20	110.12	117.02	104.54	76.01	98.47
7 月	99.16	96.29	109.84	117.02	104.54	73.66	97.27
8 月	98.64	95.43	109.11	116.72	104.54	72.21	95.69
9 月	98.34	94.95	108.06	116.57	104.54	72.37	94.72
10 月	97.58	93.66	107.13	116.57	104.54	70.07	94.43
11 月	97.33	93.23	106.21	114.23	104.54	70.01	93.28
12 月	96.94	92.59	104.89	114.23	104.54	70.19	93.17

年 增 率 (%)^③

民國 98 年	-6.01	-9.32	-3.96	-5.99	--	-29.22	-3.72
民國 99 年	3.03	4.76	-8.28	-1.82	--	11.05	12.98
民國100 年	2.42	2.89	-1.32	-0.57	--	6.78	5.52
民國101 年	0.75	0.06	2.67	1.97	--	-5.84	-4.87
民國102 年	-0.58	-1.28	0.99	3.33	--	-6.75	-0.06
民國103 年	1.69	2.44	6.64	9.56	0.00	-1.64	3.00
12 月	1.00	1.22	7.06	8.50	0.00	-5.14	2.73
民國104 年	-2.65	-4.79	-1.35	0.88	0.00	-12.96	-1.21
1 月	0.51	0.45	5.59	4.53	0.00	-5.54	2.21
2 月	-0.14	-0.48	5.27	3.16	0.00	-6.56	1.74
3 月	-0.57	-1.49	3.91	3.16	0.00	-8.52	1.15
4 月	-1.87	-3.63	-1.28	2.88	0.00	-9.95	0.45
5 月	-2.38	-4.46	-1.87	2.35	0.00	-11.80	0.15
6 月	-2.62	-4.85	-2.06	0.65	0.00	-12.54	0.04
7 月	-3.24	-5.78	-2.28	0.00	0.00	-15.52	-1.04
8 月	-3.93	-6.87	-2.93	-0.26	0.00	-17.48	-2.65
9 月	-4.27	-7.32	-4.04	-0.38	0.00	-17.11	-3.46
10 月	-4.51	-7.79	-4.87	-0.38	0.00	-17.82	-3.56
11 月	-4.31	-7.48	-4.69	-2.38	0.00	-17.12	-4.68
12 月	-4.38	-7.61	-5.88	-2.38	0.00	-15.83	-4.77

附註：①100年基期土木工程材料中增列「磚瓦瓷類」之項目。

②原95基期材料類之「電梯與電器用品類」於100年基期修訂為「機電設備類」。

③年增率之年資料為與上年比較，月資料為與上年同月比較。

Table 9 Civil Engineering Construction Cost Indices in Taipei

Base Period : 2011=100

塑製 膠油 品塗 類類	漆裝 類類	機電設備類 ② Electrical Equipment and Apparatus	瀝青及其 製品類 Asphalt and Related Products	雜項類 Miscellaneous Products	勞務類 Services	工資類 Wages	機具設備 租金類 Equipment Rent	Year and Month
Plastic Products	Paints	Electrical Equipment and Apparatus	Asphalt and Related Products	Miscellaneous Products	Services	Wages	Equipment Rent	
28.97	1.07	84.55	66.39	35.10	398.27	189.82	208.44	Weight(%)
5	3	12	2	11	28	11	17	Item
Fixed Index								
83.98	90.81	97.16	85.47	98.42	98.54	98.40	98.67	2009
91.10	92.86	98.20	97.40	98.76	98.51	98.28	98.74	2010
100.00	100.00	100.00	100.00	100.00	100.00	100.00	100.00	2011
103.28	104.21	101.31	104.45	101.71	102.06	103.62	100.56	2012
107.23	109.16	100.04	105.63	103.04	102.77	103.89	101.68	2013
109.65	109.27	98.87	105.00	106.67	103.37	104.37	102.38	2014
106.85	109.27	98.93	101.84	105.48	103.62	104.55	102.69	Dec.
105.30	109.27	95.06	95.51	110.86	103.96	105.54	102.44	2015
104.24	109.27	98.64	101.84	109.25	103.62	104.55	102.69	Jan.
103.24	109.27	95.88	101.84	109.25	103.62	104.55	102.69	Feb.
104.17	109.27	95.60	101.45	109.24	104.02	105.71	102.40	Mar.
105.65	109.27	96.79	95.99	109.23	104.02	105.71	102.40	Apr.
106.74	109.27	96.84	93.79	109.23	104.02	105.71	102.40	May
105.81	109.27	97.04	93.79	113.35	104.02	105.71	102.40	June
105.81	109.27	95.47	93.79	113.83	104.02	105.71	102.39	July
105.81	109.27	93.99	93.79	113.83	104.01	105.71	102.37	Aug.
105.81	109.27	92.76	93.79	113.83	104.01	105.71	102.37	Sep.
105.81	109.27	93.10	92.02	109.76	104.05	105.79	102.37	Oct.
105.81	109.27	93.11	92.02	109.78	104.07	105.83	102.37	Nov.
104.72	109.27	91.54	92.02	109.78	104.07	105.83	102.37	Dec.
Annual Change (%) ^③								
0.38	4.57	-0.98	17.57	3.22	0.51	0.07	0.93	2009
8.48	2.26	1.07	13.96	0.35	-0.03	-0.12	0.07	2010
9.77	7.69	1.83	2.67	1.26	1.51	1.75	1.28	2011
3.28	4.21	1.31	4.45	1.71	2.06	3.62	0.56	2012
3.82	4.75	-1.25	1.13	1.31	0.70	0.26	1.11	2013
2.26	0.10	-1.17	-0.60	3.52	0.58	0.46	0.69	2014
-1.19	0.00	0.08	-3.59	0.97	0.65	0.64	0.66	Dec.
-3.97	0.00	-3.85	-9.04	3.93	0.57	1.12	0.06	2015
-4.38	0.00	-0.63	-3.59	4.58	0.61	0.64	0.60	Jan.
-6.38	0.00	-3.80	-3.59	4.58	0.40	0.19	0.59	Feb.
-6.54	0.00	-4.03	-3.78	3.64	0.78	1.30	0.27	Mar.
-3.45	0.00	-1.26	-8.96	3.65	0.78	1.32	0.26	Apr.
-2.45	0.00	-1.22	-11.05	3.56	0.76	1.33	0.22	May
-4.12	0.00	-1.29	-11.05	3.43	0.76	1.33	0.22	June
-4.12	0.00	-2.63	-11.05	3.86	0.61	1.33	-0.07	July
-4.12	0.00	-5.47	-11.05	3.86	0.53	1.33	-0.22	Aug.
-4.12	0.00	-6.53	-11.05	3.86	0.38	1.11	-0.31	Sep.
-3.30	0.00	-5.99	-12.45	4.06	0.41	1.19	-0.31	Oct.
-2.47	0.00	-5.82	-11.31	4.08	0.43	1.22	-0.31	Nov.
-1.99	0.00	-7.47	-9.64	4.08	0.43	1.22	-0.31	Dec.

Note : ①The category of civil engineering construction material include "Bricks and Tiles" for the 2011 base period.

②The "Electrical Equipment and Apparatus" replace the item "Elevator and Electrical Apparatus" used for the 2006 base period.

③The changes of yearly index are compiled with the comparison of previous year's index, while these of monthly index are compiled with the comparison of the index for the same month of previous year.

表10 臺北市金融行情

Table 10 Monetary Quotations in Taipei

價格單位：新臺幣元

Price Unit: N.T.\$

年 月 別 Year and Month	飾 金 (元／每臺錢) Gold① (Per 3.75Grams)	美 鈔	港 幣	日 幣	歐 元	英 鎊	基本放款利息 (每萬元月息) Monthly Interest (Per N.T. \$10,000)
		(每美元價) U.S. Notes (Per U.S.\$)	(每港幣價) Hong Kong Dollar (Per H.K.\$)	(每日元價) Japanese Yen (Per J.Y.\$)	(每歐元價) Euro. Dollar (Per EU.\$)	(每英鎊價) British Pound (Per B.L.\$)	
		市 場 Market②	市 場 Market	市 場 Market	市 場 Market	市 場 Market	
民國 70 年底	End of 1981	2,094.45	39.01	7.01	0.1785	...	67
民國 75 年底	End of 1986	1,852.50	36.31	4.70	0.2215	...	52
民國 76 年底	End of 1987	1,829.18	28.84	3.72	0.2218	...	52
民國 77 年底	End of 1988	1,607.51	28.37	3.63	0.2287	...	56
民國 78 年底	End of 1989	1,371.26	26.38	3.38	0.1836	...	86
民國 79 年底	End of 1990	1,318.35	27.26	3.51	0.2055	...	83
民國 80 年底	End of 1991	1,233.34	26.00	3.35	0.2011	...	72
民國 81 年底	End of 1992	1,129.99	25.57	3.30	0.2066	...	69
民國 82 年底	End of 1993	1,333.31	26.99	3.50	0.2463	...	68
民國 83 年底	End of 1994	1,326.68	26.56	3.44	0.2647	...	68
民國 84 年底	End of 1995	1,393.31	27.47	3.56	0.2679	...	66
民國 85 年底	End of 1996	1,356.65	27.65	3.60	0.2414	...	64
民國 86 年底	End of 1997	1,246.66	32.55	4.26	0.2488	...	65
民國 87 年底	End of 1998	1,266.68	32.50	4.25	0.2700	54.18	67
民國 88 年底	End of 1999	1,213.31	31.82	4.15	0.3068	51.18	67
民國 89 年底	End of 2000	1,200.00	33.30	4.32	0.2942	48.70	67
民國 90 年底	End of 2001	1,266.68	34.85	4.53	0.2725	50.14	65
民國 91 年底	End of 2002	1,500.00	35.06	4.55	0.2859	35.74 55.47	63
民國 92 年底	End of 2003	1,753.35	34.26	4.47	0.3162	42.06 59.81	61
民國 93 年底	End of 2004	1,833.34	32.44	4.23	0.3107	43.37 62.53	62
民國 94 年底	End of 2005	2,156.66	33.52	4.38	0.2807	39.69 58.37	65
民國 95 年底	End of 2006	2,610.00	32.72	4.27	0.2779	43.16 64.00	68
民國 96 年底	End of 2007	3,233.33	32.60	4.20	0.2892	47.47 65.82	75
民國 97 年底	End of 2008	3,393.34	33.34	4.32	0.3652	44.98 49.71	76
民國 98 年底	End of 2009	4,596.66	32.46	4.20	0.3609	47.44 52.68	63
民國 99 年底	End of 2010	5,226.67	30.12	3.89	0.3591	39.90 47.06	65
民國 100 年底	End of 2011	6,350.00	30.45	3.93	0.3887	40.11 47.53	66
民國 101 年底	End of 2012	6,170.00	29.25	3.79	0.3482	38.29 47.10	65
民國 102 年底	End of 2013	4,636.67	29.93	3.87	0.2875	40.95 48.84	65
民國 103 年底	End of 2014	4,786.67	31.61	4.10	0.2631	38.92 49.33	63
12 月	Dec.	4,786.67	31.61	4.10	0.2631	38.92 49.33	63
民國 104 年底	End of 2015	4,513.33	32.97	4.27	0.2694	35.93 49.46	63
1 月	Jan.	5,000.00	31.83	4.12	0.2675	36.95 48.08	63
2 月	Feb.	5,003.33	31.67	4.10	0.2656	36.00 48.33	63
3 月	Mar.	4,760.00	31.64	4.10	0.2612	34.32 47.38	63
4 月	Apr.	4,796.67	31.24	4.05	0.2598	33.65 46.51	63
5 月	May	4,673.33	30.78	3.99	0.2500	34.34 47.53	63
6 月	June	4,693.33	31.09	4.03	0.2497	34.90 48.31	63
7 月	July	4,553.33	31.32	4.06	0.2526	34.41 48.65	63
8 月	Aug.	4,510.00	32.31	4.19	0.2606	35.97 50.32	63
9 月	Sep.	4,653.33	32.84	4.26	0.2719	36.86 50.26	63
10 月	Oct.	4,783.33	32.70	4.24	0.2710	36.69 50.06	63
11 月	Nov.	4,590.00	32.80	4.25	0.2662	35.21 49.81	63
12 月	Dec.	4,513.33	32.97	4.27	0.2694	35.93 49.46	63
上 旬③	The 1st ten days	4,500.00	32.91	4.27	0.2661	35.51 49.55	...
中 旬③	The 2nd ten days	4,500.00	33.02	4.28	0.2703	36.18 49.72	...
下 旬③	The 3rd ten days	4,540.00	32.97	4.27	0.2719	36.11 49.10	...

資料來源：臺灣銀行、台北富邦銀行。

附註：①黃金自75年起，單位由臺兩改為公克，74年以前價格係由臺兩換算而得。又自99年8月起，單位由公克改為臺錢，99年7月以前價格由公克換算而得。

②外幣市場交易價格係賣出價（除日幣為買進賣出之平均價）。

③每旬價格採用2、5、8日價格，以簡單算術平均法計算；月價格則以上、中、下三旬平均價格計算。

Source: Bank Of Taiwan and Taipei Fubon Bank.

Note: ①Since 1986, the denomination of gold is changed from 37.5 grams to 1 gram. The price before then was converted to 1 gram. And since August 2010, the denomination of gold is changed from 1 gram to 3.75 grams. The price before then was converted to 3.75 grams.

②The selling price of foreign exchange market(except for Japanese Yen is average price of buying and selling).

③It was collected on the 2nd, 5th, and 8th day in a period of every ten days, and simple arithmetic mean was used for computation.

附 錄

Appendix

附錄1 臺北市消費者物價指數銜接表^①

年 月 別	總 指 數		食 物 類		衣 著
	General Index		Food		Clothing
	民國95年=100 2006=100	民國100年=100 2011=100	民國95年=100 2006=100	民國100年=100 2011=100	民國95年=100 2006=100
民國 97 年	105.38		112.29		104.41
民國 98 年	104.35		112.59		103.95
民國 99 年	104.87		113.06		106.18
民國100 年	106.37	<i>100.00</i>	115.69	<i>100.00</i>	110.45
民國101 年	108.10	<i>101.63</i>	120.17	<i>103.87</i>	113.03
12 月	108.56	102.06	121.20	104.76	117.12
民國102 年	108.99	102.46	121.46	104.99	111.73
1 月	108.33	101.84	121.10	104.68	110.80
2 月	109.35	102.80	119.61	103.39	104.99
3 月	107.54	101.10	117.99	101.99	103.28
4 月	108.16	101.68	118.50	102.43	119.14
5 月	108.28	101.80	120.29	103.98	116.20
6 月	108.75	102.24	120.86	104.47	112.74
7 月	108.95	102.43	120.40	104.07	108.73
8 月	109.10	102.57	121.41	104.94	103.51
9 月	110.22	103.62	126.04	108.95	102.31
10 月	110.35	103.74	125.76	108.70	123.53
11 月	109.45	102.90	122.79	106.14	120.19
12 月	109.38	102.83	122.78	106.13	115.28
民國103 年	110.82	104.18	127.14	109.90	113.86
1 月	110.14	103.54	122.69	106.05	109.68
2 月	109.17	102.63	122.64	106.01	106.36
3 月	109.55	102.99	124.29	107.43	105.06
4 月	110.40	103.79	124.71	107.80	122.24
5 月	110.59	103.97	125.86	108.79	120.01
6 月	111.52	104.84	126.88	109.67	115.91
7 月	111.61	104.93	127.21	109.96	111.36
8 月	111.87	105.17	129.58	112.01	106.47
9 月	111.81	105.11	130.71	112.98	106.36
10 月	111.85	105.15	131.84	113.96	125.03
11 月	110.87	104.23	129.49	111.93	121.02
12 月	110.47	103.85	129.80	112.20	116.76
民國104 年	110.82	104.18	131.52	113.68	113.72
1 月	109.34	102.79	129.54	111.97	111.23
2 月	110.32	103.71	128.09	110.72	106.47
3 月	109.36	102.81	127.85	110.51	105.49
4 月	109.99	103.40	127.93	110.58	122.64
5 月	110.18	103.58	128.29	110.89	118.79
6 月	111.03	104.38	129.63	112.05	115.71
7 月	111.20	104.54	129.69	112.10	111.12
8 月	111.62	104.94	133.19	115.13	107.70
9 月	112.16	105.44	137.29	118.67	106.45
10 月 [㊦]	112.47	105.73	138.28	119.53	124.75
11 月 [㊦]	111.47	104.79	135.29	116.94	119.86
12 月	110.73	104.10	133.16	115.10	114.44

附註：①本銜接表列數字，係根據不同基期資料計算，而表列正體字係採用物價資料計算之數字；斜體字係根據100(95)年年指數在不同基期年之比例推算而得。

②房租指數包括家庭居住用之房屋及學生學校住宿費，但不含營業用房屋之租金。

Appendix 1 Chronology of Consumer Price Indices in Taipei ①

類	居 住		類 Housing		交通及通訊類 Transportation and Communication	Year and Month
			房 租 ② Residential Rent			
民國100年=100 2011=100	民國95年=100 2006=100	民國100年=100 2011=100	民國95年=100 2006=100	民國100年=100 2011=100	民國95年=100 2006=100	
	102.23		101.43		104.02	2008
	101.95		101.18		100.09	2009
	102.37		101.25		102.73	2010
<i>100.00</i>	103.27	<i>100.00</i>	101.64	<i>100.00</i>	104.37	2011
<i>102.52</i>	104.40	<i>101.11</i>	102.32	<i>100.67</i>	104.60	2012
<i>107.08</i>	104.30	<i>101.33</i>	102.61	<i>100.95</i>	105.43	Dec.
101.16	105.49	102.15	103.06	101.39	105.23	2013
100.32	<i>104.75</i>	101.43	<i>102.76</i>	101.10	<i>105.62</i>	Jan.
95.06	<i>105.42</i>	102.08	<i>102.84</i>	101.18	<i>106.51</i>	Feb.
93.51	<i>105.02</i>	101.69	<i>102.86</i>	101.20	<i>105.51</i>	Mar.
107.87	<i>105.06</i>	101.73	<i>102.92</i>	101.26	<i>105.28</i>	Apr.
105.21	<i>105.06</i>	101.73	<i>102.94</i>	101.28	<i>104.71</i>	May
102.07	<i>105.82</i>	102.47	<i>102.97</i>	101.31	<i>104.83</i>	June
98.44	<i>105.87</i>	102.52	<i>103.01</i>	101.35	<i>104.93</i>	July
93.72	<i>106.05</i>	102.69	<i>103.21</i>	101.54	<i>105.45</i>	Aug.
92.63	<i>106.23</i>	102.87	<i>103.24</i>	101.57	<i>105.54</i>	Sep.
111.84	<i>105.44</i>	102.10	<i>103.26</i>	101.59	<i>104.88</i>	Oct.
108.82	<i>105.57</i>	102.23	<i>103.31</i>	101.64	<i>104.61</i>	Nov.
104.37	<i>105.57</i>	102.23	<i>103.37</i>	101.70	<i>104.83</i>	Dec.
103.08	106.28	102.92	103.83	102.15	104.15	2014
99.30	<i>105.73</i>	102.38	<i>103.48</i>	101.81	<i>104.89</i>	Jan.
96.30	<i>105.65</i>	102.30	<i>103.50</i>	101.83	<i>104.59</i>	Feb.
95.12	<i>105.94</i>	102.59	<i>103.78</i>	102.11	<i>104.90</i>	Mar.
110.67	<i>105.89</i>	102.54	<i>103.80</i>	102.13	<i>104.79</i>	Apr.
108.66	<i>105.86</i>	102.51	<i>103.83</i>	102.15	<i>104.82</i>	May
104.94	<i>107.01</i>	103.62	<i>103.87</i>	102.19	<i>105.16</i>	June
100.82	<i>107.05</i>	103.66	<i>103.87</i>	102.19	<i>105.59</i>	July
96.40	<i>107.28</i>	103.88	<i>103.90</i>	102.22	<i>105.13</i>	Aug.
96.30	<i>107.28</i>	103.88	<i>103.96</i>	102.28	<i>104.35</i>	Sep.
113.20	<i>106.05</i>	102.69	<i>103.97</i>	102.29	<i>103.20</i>	Oct.
109.57	<i>105.98</i>	102.62	<i>103.98</i>	102.30	<i>102.14</i>	Nov.
105.71	<i>105.69</i>	102.34	<i>104.02</i>	102.34	<i>100.24</i>	Dec.
102.96	105.53	102.18	104.72	103.03	99.27	2015
100.71	<i>103.79</i>	100.50	<i>104.10</i>	102.42	<i>98.54</i>	Jan.
96.40	<i>104.31</i>	101.01	<i>104.29</i>	102.61	<i>99.36</i>	Feb.
95.51	<i>105.34</i>	102.00	<i>104.30</i>	102.62	<i>99.45</i>	Mar.
111.04	<i>105.07</i>	101.74	<i>104.55</i>	102.86	<i>99.69</i>	Apr.
107.55	<i>105.29</i>	101.96	<i>104.55</i>	102.86	<i>100.59</i>	May
104.76	<i>106.53</i>	103.16	<i>104.85</i>	103.16	<i>100.50</i>	June
100.61	<i>106.65</i>	103.27	<i>104.96</i>	103.27	<i>100.36</i>	July
97.51	<i>106.49</i>	103.12	<i>104.95</i>	103.26	<i>99.53</i>	Aug.
96.38	<i>106.64</i>	103.26	<i>104.96</i>	103.27	<i>98.53</i>	Sep.
112.95	<i>105.37</i>	102.03	<i>104.97</i>	103.28	<i>99.11</i>	Ⓘ Oct.
108.52	<i>105.51</i>	102.17	<i>105.07</i>	103.37	<i>98.25</i>	Ⓘ Nov.
103.61	<i>105.31</i>	101.98	<i>105.09</i>	103.39	<i>97.33</i>	Dec.

Note : ① The figures in this table are calculated from the data in the distinctive base periods. The figures with traditional characters are calculated from the physical price data, while those in italics are converted according to the ratio of the 2011 (2006) indices in the different base period.

② Residential Rent Index include the rent for housing and student accommodation, but exclude rent for business housing.

附錄1 臺北市消費者物價指數銜接表(續)

年 月 別	交通及通訊類	醫 藥 保 健 類		教 養 娛 樂 類	
	Transportation and Communication	Health		Education and Entertainment	
	民國100年=100 2011=100	民國95年=100 2006=100	民國100年=100 2011=100	民國95年=100 2006=100	民國100年=100 2011=100
民國 97 年		106.18		102.37	
民國 98 年		107.34		98.83	
民國 99 年		108.58		97.52	
民國100 年	<i>100.00</i>	111.27	<i>100.00</i>	98.01	<i>100.00</i>
民國101 年	<i>100.22</i>	111.86	<i>100.40</i>	98.12	<i>100.11</i>
12 月	<i>101.02</i>	113.10	<i>101.49</i>	97.09	<i>99.06</i>
民國102 年	100.82	<i>113.37</i>	101.89	98.84	100.85
1 月	101.20	<i>112.65</i>	101.24	<i>97.57</i>	99.55
2 月	102.05	<i>113.17</i>	101.71	<i>100.34</i>	102.38
3 月	101.09	<i>113.16</i>	101.70	<i>98.05</i>	100.04
4 月	100.87	<i>113.27</i>	101.80	<i>97.77</i>	99.76
5 月	100.33	<i>113.24</i>	101.77	<i>97.62</i>	99.60
6 月	100.44	<i>113.38</i>	101.90	<i>97.83</i>	99.82
7 月	100.54	<i>113.70</i>	102.18	<i>100.30</i>	102.34
8 月	101.03	<i>113.61</i>	102.10	<i>100.04</i>	102.07
9 月	101.12	<i>113.56</i>	102.06	<i>100.02</i>	102.05
10 月	100.49	<i>113.50</i>	102.00	<i>99.27</i>	101.29
11 月	100.23	<i>113.50</i>	102.00	<i>98.56</i>	100.56
12 月	100.44	<i>113.73</i>	102.21	<i>98.72</i>	100.72
民國103 年	99.79	<i>114.05</i>	102.50	99.84	101.87
1 月	100.50	<i>114.03</i>	102.48	<i>100.33</i>	102.37
2 月	100.21	<i>114.15</i>	102.59	<i>99.32</i>	101.34
3 月	100.51	<i>113.98</i>	102.44	<i>98.85</i>	100.86
4 月	100.40	<i>113.92</i>	102.38	<i>99.55</i>	101.57
5 月	100.43	<i>114.12</i>	102.56	<i>99.81</i>	101.84
6 月	100.76	<i>114.07</i>	102.52	<i>101.46</i>	103.52
7 月	101.17	<i>113.96</i>	102.42	<i>102.29</i>	104.37
8 月	100.73	<i>114.06</i>	102.51	<i>101.81</i>	103.88
9 月	99.98	<i>114.29</i>	102.71	<i>99.91</i>	101.94
10 月	98.88	<i>113.94</i>	102.40	<i>98.87</i>	100.88
11 月	97.86	<i>114.03</i>	102.48	<i>97.89</i>	99.88
12 月	96.04	<i>114.06</i>	102.51	<i>97.96</i>	99.95
民國104 年	95.11	<i>114.00</i>	102.46	99.24	101.26
1 月	94.41	<i>114.07</i>	102.52	<i>98.09</i>	100.08
2 月	95.20	<i>114.04</i>	102.49	<i>100.51</i>	102.55
3 月	95.29	<i>114.27</i>	102.70	<i>97.93</i>	99.92
4 月	95.52	<i>113.92</i>	102.38	<i>98.07</i>	100.06
5 月	96.38	<i>113.47</i>	101.98	<i>98.65</i>	100.65
6 月	96.29	<i>113.72</i>	102.20	<i>99.70</i>	101.72
7 月	96.16	<i>114.05</i>	102.50	<i>101.42</i>	103.48
8 月	95.36	<i>113.87</i>	102.34	<i>101.10</i>	103.15
9 月	94.40	<i>114.33</i>	102.75	<i>99.58</i>	101.60
10 月	94.96	<i>114.11</i>	102.55	<i>99.23</i>	101.24
11 月	94.14	<i>114.05</i>	102.50	<i>98.24</i>	100.23
12 月	93.25	<i>114.13</i>	102.57	<i>98.38</i>	100.38

Appendix 1 Chronology of Consumer Price Indices in Taipei(Cont.)

雜 項 類 Miscellaneous		服 務 類 Service		商 品 類 Commodity		Year and Month
民國95年=100 2006=100	民國100年=100 2011=100	民國95年=100 2006=100	民國100年=100 2011=100	民國95年=100 2006=100	民國100年=100 2011=100	
104.00		103.61		107.82		2008
105.01		102.99		106.17		2009
106.06		103.56		106.59		2010
105.70	<i>100.00</i>	104.62	<i>100.00</i>	108.78	<i>100.00</i>	2011
107.28	<i>101.42</i>	105.54	<i>100.88</i>	111.77	<i>102.75</i>	2012
109.30	<i>101.26</i>	105.43	<i>100.77</i>	113.10	<i>103.97</i>	Dec.
107.52	101.72	106.43	101.73	112.56	103.48	2013
<i>106.02</i>	100.30	<i>105.58</i>	100.92	<i>112.23</i>	103.17	Jan.
<i>117.36</i>	111.03	<i>107.96</i>	103.19	<i>110.92</i>	101.97	Feb.
<i>106.05</i>	100.33	<i>105.81</i>	101.14	<i>109.67</i>	100.82	Mar.
<i>105.73</i>	100.03	<i>105.90</i>	101.22	<i>111.23</i>	102.25	Apr.
<i>104.78</i>	99.13	<i>105.79</i>	101.12	<i>111.76</i>	102.74	May
<i>107.45</i>	101.66	<i>106.18</i>	101.49	<i>112.36</i>	103.29	June
<i>106.46</i>	100.72	<i>106.68</i>	101.97	<i>112.02</i>	102.98	July
<i>107.36</i>	101.57	<i>106.74</i>	102.03	<i>112.33</i>	103.26	Aug.
<i>108.45</i>	102.60	<i>106.81</i>	102.09	<i>115.25</i>	105.95	Sep.
<i>106.42</i>	100.68	<i>106.58</i>	101.87	<i>116.00</i>	106.64	Oct.
<i>106.77</i>	101.01	<i>106.52</i>	101.82	<i>113.66</i>	104.49	Nov.
<i>107.39</i>	101.60	<i>106.60</i>	101.89	<i>113.33</i>	104.18	Dec.
109.90	103.98	108.25	103.47	114.39	105.16	2014
<i>117.25</i>	110.93	<i>108.38</i>	103.59	<i>112.32</i>	103.25	Jan.
<i>107.90</i>	102.08	<i>107.07</i>	102.34	<i>111.96</i>	102.92	Feb.
<i>108.35</i>	102.51	<i>107.25</i>	102.51	<i>112.70</i>	103.60	Mar.
<i>108.56</i>	102.71	<i>107.73</i>	102.97	<i>114.16</i>	104.95	Apr.
<i>107.89</i>	102.07	<i>107.95</i>	103.18	<i>114.30</i>	105.07	May
<i>110.20</i>	104.26	<i>108.74</i>	103.94	<i>115.45</i>	106.13	June
<i>109.58</i>	103.67	<i>109.14</i>	104.32	<i>115.01</i>	105.73	July
<i>109.39</i>	103.49	<i>109.08</i>	104.26	<i>115.82</i>	106.47	Aug.
<i>111.56</i>	105.54	<i>108.73</i>	103.93	<i>116.23</i>	106.85	Sep.
<i>108.92</i>	103.05	<i>108.42</i>	103.63	<i>116.88</i>	107.45	Oct.
<i>109.54</i>	103.63	<i>108.25</i>	103.47	<i>114.53</i>	105.29	Nov.
<i>109.68</i>	103.77	<i>108.28</i>	103.50	<i>113.37</i>	104.22	Dec.
110.12	104.18	109.42	104.59	112.39	103.32	2015
<i>108.74</i>	102.88	<i>108.42</i>	103.63	<i>110.09</i>	101.20	Jan.
<i>120.84</i>	114.32	<i>110.92</i>	106.02	<i>108.43</i>	99.68	Feb.
<i>109.16</i>	103.27	<i>108.57</i>	103.78	<i>109.89</i>	101.02	Mar.
<i>109.20</i>	103.31	<i>108.87</i>	104.06	<i>111.06</i>	102.10	Apr.
<i>108.96</i>	103.08	<i>109.03</i>	104.22	<i>111.31</i>	102.33	May
<i>110.14</i>	104.20	<i>109.45</i>	104.62	<i>112.90</i>	103.79	June
<i>109.73</i>	103.81	<i>110.08</i>	105.22	<i>112.29</i>	103.23	July
<i>109.65</i>	103.74	<i>109.98</i>	105.12	<i>113.61</i>	104.44	Aug.
<i>109.93</i>	104.00	<i>109.69</i>	104.85	<i>115.55</i>	106.22	Sep.
<i>106.76</i>	101.00	<i>109.41</i>	104.58	<i>116.85</i>	107.42	Ⓡ Oct.
<i>108.40</i>	102.55	<i>109.30</i>	104.47	<i>114.35</i>	105.12	Ⓡ Nov.
<i>109.95</i>	104.02	<i>109.34</i>	104.51	<i>112.29</i>	103.23	Dec.

附錄2 臺北市消費者物價總指數及年增率^①

基期：民國 100 年=100

年	1 月 Jan.		2 月 Feb.		3 月 Mar.		4 月 Apr.		5 月 May		6 月 June	
	指數 index	年增率 %	指數 index	年增率 %	指數 index	年增率 %	指數 index	年增率 %	指數 index	年增率 %	指數 index	年增率 %
民國 57 年	14.95	...	14.79	...	14.87	...	15.64	...	15.83	...	16.12	...
民國 58 年	16.53	10.57	16.65	12.58	16.51	11.03	16.57	5.95	16.42	3.73	16.53	2.54
民國 59 年	17.06	3.21	17.36	4.26	17.42	5.51	17.37	4.83	17.18	4.63	17.10	3.45
民國 60 年	18.06	5.86	17.87	2.94	17.75	1.89	17.66	1.67	17.81	3.67	17.91	4.74
民國 61 年	18.09	0.17	18.52	3.64	18.57	4.62	18.75	6.17	18.91	6.18	19.01	6.14
民國 62 年	19.47	7.63	19.89	7.40	19.64	5.76	20.01	6.72	20.40	7.88	20.58	8.26
民國 63 年	25.16	29.22	29.56	48.62	29.77	51.58	29.66	48.23	29.10	42.65	29.38	42.76
民國 64 年	30.83	22.54	30.68	3.79	30.33	1.88	30.60	3.17	30.64	5.29	31.36	6.74
民國 65 年	31.32	1.59	31.33	2.12	31.66	4.39	31.69	3.56	31.48	2.74	31.42	0.19
民國 66 年	32.20	2.81	32.54	3.86	32.32	2.08	32.53	2.65	32.80	4.19	33.68	7.19
民國 67 年	34.30	6.52	34.58	6.27	34.90	7.98	35.63	9.53	35.61	8.57	35.44	5.23
民國 68 年	36.24	5.66	36.56	5.73	36.92	5.79	37.30	4.69	37.55	5.45	37.85	6.80
民國 69 年	41.85	15.48	42.62	16.58	42.70	15.66	43.02	15.34	44.04	17.28	45.10	19.15
民國 70 年	49.67	18.69	51.18	20.08	51.95	21.66	52.42	21.85	52.27	18.69	54.02	19.78
民國 71 年	54.30	9.32	53.87	5.26	54.07	4.08	54.24	3.47	54.87	4.97	55.16	2.11
民國 72 年	56.12	3.35	56.92	5.66	57.37	6.10	57.54	6.08	57.25	4.34	57.88	4.93
民國 73 年	55.49	-1.12	56.32	-1.05	56.29	-1.88	56.33	-2.10	57.14	-0.19	57.20	-1.17
民國 74 年	56.72	2.22	57.22	1.60	57.11	1.46	56.81	0.85	56.93	-0.37	56.61	-1.03
民國 75 年	57.01	0.51	57.30	0.14	57.30	0.33	57.21	0.70	57.10	0.30	57.06	0.79
民國 76 年	56.90	-0.19	56.77	-0.92	56.37	-1.62	56.63	-1.01	56.62	-0.84	56.55	-0.89
民國 77 年	57.06	0.28	56.81	0.07	56.67	0.53	56.62	-0.02	57.28	1.17	57.75	2.12
民國 78 年	59.18	3.72	59.29	4.37	59.98	5.84	60.15	6.23	60.57	5.74	60.83	5.33
民國 79 年	62.99	6.44	62.80	5.92	62.88	4.83	63.61	5.75	64.31	6.17	64.11	5.39
民國 80 年	66.54	5.64	67.20	7.01	66.91	6.41	68.11	7.07	68.21	6.06	68.39	6.68
民國 81 年	70.60	6.10	71.49	6.38	71.64	7.07	73.33	7.66	73.13	7.21	73.02	6.77
民國 82 年	74.41	5.40	74.01	3.52	74.24	3.63	75.32	2.71	74.74	2.20	76.26	4.44
民國 83 年	76.38	2.65	77.48	4.69	77.16	3.93	77.52	2.92	77.94	4.28	77.99	2.27
民國 84 年	80.53	5.43	79.79	2.98	79.53	3.07	81.08	4.59	80.61	3.43	81.47	4.46
民國 85 年	82.54	2.50	83.44	4.57	82.57	3.82	83.90	3.48	83.44	3.51	84.16	3.30
民國 86 年	84.55	2.44	85.14	2.04	83.60	1.25	84.54	0.76	84.60	1.39	85.99	2.17
民國 87 年	88.11	4.21	86.42	1.50	86.68	3.68	86.89	2.78	87.08	2.93	88.07	2.42
民國 88 年	86.94	-1.33	88.69	2.63	86.26	-0.48	86.78	-0.13	87.05	-0.03	87.48	-0.67
民國 89 年	87.78	0.97	89.68	1.12	87.57	1.52	88.37	1.83	88.99	2.23	89.08	1.83
民國 90 年	91.10	3.78	88.69	-1.10	88.59	1.16	89.31	1.06	89.17	0.20	89.21	0.15
民國 91 年	88.62	-2.72	90.19	1.69	88.15	-0.50	89.06	-0.28	88.69	-0.54	89.19	-0.02
民國 92 年	89.81	1.34	88.41	-1.97	88.50	0.40	89.68	0.70	89.29	0.68	88.50	-0.77
民國 93 年	90.87	1.18	89.47	1.20	89.63	1.28	90.81	1.26	90.61	1.48	90.86	2.67
民國 94 年	91.44	0.63	92.64	3.54	92.03	2.68	92.70	2.08	93.07	2.71	93.15	2.52
民國 95 年	93.77	2.55	92.74	0.11	92.62	0.64	93.96	1.36	94.49	1.53	94.58	1.54
民國 96 年	93.59	-0.19	95.04	2.48	93.28	0.71	94.62	0.70	94.93	0.47	95.31	0.77
民國 97 年	96.75	3.38	98.34	3.47	96.95	3.93	98.21	3.79	98.32	3.57	99.57	4.47
民國 98 年	98.80	2.12	97.18	-1.18	97.25	0.31	97.98	-0.23	98.04	-0.28	97.81	-1.77
民國 99 年	97.50	-1.32	98.98	1.85	97.41	0.16	98.41	0.44	98.05	0.01	98.63	0.84
民國 100 年	98.73	1.26	100.10	1.13	98.76	1.39	99.71	1.32	99.88	1.87	100.35	1.74
民國 101 年	101.34	2.64	99.76	-0.34	99.93	1.18	101.15	1.44	101.36	1.48	101.99	1.63
民國 102 年	101.84	0.49	102.80	3.05	101.10	1.17	101.68	0.52	101.80	0.43	102.24	0.25
民國 103 年	103.54	1.67	102.63	-0.17	102.99	1.87	103.79	2.08	103.97	2.13	104.84	2.54
民國 104 年	102.79	-0.72	103.71	1.05	102.81	-0.17	103.40	-0.38	103.58	-0.38	104.38	-0.44

附註：①年增率之年資料為與上年比較，月資料為與上年同月比較。

Appendix 2 Chronology of Consumer Price General Index with Annual Change Rates in Taipei^①

Base Period: 2011=100

7月 July		8月 Aug.		9月 Sep.		10月 Oct.		11月 Nov.		12月 Dec.		年指數 Yearly Index		Month Year
指數 index	年增率 %	指數 index	年增率 %	指數 index	年增率 %	指數 index	年增率 %	指數 index	年增率 %	指數 index	年增率 %	指數 index	年增率 %	
16.22	...	16.68	...	16.63	...	16.72	...	16.47	...	16.05	...	15.92	...	1968
16.86	3.95	17.18	3.00	17.29	3.97	18.58	11.12	17.76	7.83	17.18	7.04	17.01	6.85	1969
17.50	3.80	18.04	5.01	18.46	6.77	18.15	-2.31	17.87	0.62	17.58	2.33	17.59	3.41	1970
17.89	2.23	18.34	1.66	18.24	-1.19	18.45	1.65	18.19	1.79	18.06	2.73	18.02	2.44	1971
19.05	6.48	19.85	8.23	19.69	7.95	19.15	3.79	18.75	3.08	19.15	6.04	18.95	5.16	1972
20.76	8.98	21.31	7.36	21.94	11.43	23.10	20.63	23.52	25.44	23.36	21.98	21.16	11.66	1973
29.87	43.88	30.13	41.39	31.19	42.16	30.72	32.99	31.19	32.61	31.05	32.92	29.74	40.55	1974
31.37	5.02	31.32	3.95	31.40	0.67	31.73	3.29	31.55	1.15	31.00	-0.16	31.07	4.47	1975
31.54	0.54	31.87	1.76	31.83	1.37	31.62	-0.35	31.59	0.13	31.79	2.55	31.60	1.71	1976
33.67	6.75	34.88	9.44	34.47	8.29	34.30	8.48	33.90	7.31	33.81	6.35	33.43	5.79	1977
35.25	4.69	35.71	2.38	36.28	5.25	36.50	6.41	36.43	7.46	36.10	6.77	35.56	6.37	1978
37.97	7.72	39.05	9.35	40.09	10.50	40.29	10.38	40.03	9.88	40.26	11.52	38.34	7.82	1979
45.33	19.38	46.69	19.56	48.46	20.88	49.42	22.66	49.37	23.33	49.22	22.26	45.65	19.07	1980
53.91	18.93	54.73	17.22	55.57	14.67	55.02	11.33	54.14	9.66	54.13	9.98	53.25	16.65	1981
55.14	2.28	56.96	4.07	56.33	1.37	56.07	1.91	55.79	3.05	56.26	3.93	55.25	3.76	1982
57.20	3.74	57.09	0.23	57.14	1.44	57.14	1.91	56.29	0.90	55.46	-1.42	56.95	3.08	1983
56.74	-0.80	57.02	-0.12	57.21	0.12	57.17	0.05	56.83	0.96	56.44	1.77	56.68	-0.47	1984
56.85	0.19	56.29	-1.28	57.25	0.07	57.75	1.01	56.80	-0.05	56.22	-0.39	56.88	0.35	1985
57.04	0.33	57.46	2.08	58.53	2.24	58.52	1.33	57.48	1.20	57.00	1.39	57.42	0.95	1986
57.06	0.04	57.82	0.63	58.27	-0.44	57.64	-1.50	57.61	0.23	58.03	1.81	57.19	-0.40	1987
57.41	0.61	58.16	0.59	58.16	-0.19	58.81	2.03	58.46	1.48	58.67	1.10	57.66	0.82	1988
60.82	5.94	61.49	5.73	63.15	8.58	63.69	8.30	62.44	6.81	62.08	5.81	61.14	6.04	1989
64.60	6.22	66.04	7.40	68.00	7.68	67.00	5.20	66.22	6.05	66.01	6.33	64.89	6.13	1990
68.84	6.56	68.52	3.76	68.81	1.19	70.77	5.63	70.64	6.67	69.88	5.86	68.57	5.67	1991
72.84	5.81	72.50	5.81	74.25	7.91	74.81	5.71	73.94	4.67	73.62	5.35	72.93	6.36	1992
75.19	3.23	75.07	3.54	75.59	1.80	76.27	1.95	76.41	3.34	76.72	4.21	75.35	3.32	1993
78.44	4.32	79.81	6.31	80.06	5.91	79.45	4.17	79.08	3.49	78.85	2.78	78.35	3.98	1994
81.42	3.80	81.89	2.61	82.49	3.04	82.39	3.70	82.91	4.84	82.58	4.73	81.39	3.88	1995
83.28	2.28	86.42	5.53	85.98	4.23	85.77	4.10	85.76	3.44	85.27	3.26	84.38	3.67	1996
86.68	4.08	86.81	0.45	87.34	1.58	86.26	0.57	86.15	0.45	86.71	1.69	85.70	1.56	1997
87.57	1.03	87.06	0.29	87.24	-0.11	87.66	1.62	88.32	2.52	87.61	1.04	87.39	1.97	1998
87.15	-0.48	88.13	1.23	88.30	1.22	89.02	1.55	88.61	0.33	88.39	0.89	87.73	0.39	1999
88.62	1.69	88.90	0.87	89.89	1.80	90.08	1.19	90.56	2.20	89.96	1.78	89.12	1.58	2000
89.07	0.51	89.80	1.01	89.90	0.01	90.77	0.77	89.71	-0.94	88.72	-1.38	89.50	0.43	2001
89.27	0.22	89.24	-0.62	89.31	-0.66	90.09	-0.75	89.84	0.14	89.32	0.68	89.25	-0.28	2002
88.32	-1.06	88.60	-0.72	88.99	-0.36	89.97	-0.13	89.56	-0.31	89.86	0.60	89.12	-0.15	2003
91.89	4.04	91.88	3.70	92.35	3.78	92.77	3.11	91.50	2.17	91.87	2.24	91.21	2.35	2004
93.94	2.23	94.66	3.03	94.58	2.41	95.12	2.53	93.76	2.47	93.49	1.76	93.38	2.38	2005
95.29	1.44	94.74	0.08	94.17	-0.43	94.36	-0.80	93.72	-0.04	93.67	0.19	94.01	0.67	2006
95.47	0.19	96.52	1.88	96.98	2.98	98.78	4.68	98.00	4.57	97.17	3.74	95.81	1.91	2007
100.29	5.05	100.44	4.06	100.01	3.12	101.18	2.43	100.02	2.06	98.75	1.63	99.07	3.40	2008
98.07	-2.21	99.03	-1.40	98.42	-1.59	98.94	-2.21	98.07	-1.95	97.64	-1.12	98.10	-0.98	2009
98.78	0.72	98.55	-0.48	98.83	0.42	99.48	0.55	99.51	1.47	98.90	1.29	98.59	0.50	2010
100.30	1.54	100.16	1.63	100.06	1.24	100.74	1.27	100.69	1.19	100.57	1.69	100.00	1.43	2011
102.22	1.91	102.84	2.68	102.48	2.42	102.55	1.80	101.87	1.17	102.06	1.48	101.63	1.63	2012
102.43	0.21	102.57	-0.26	103.62	1.11	103.74	1.16	102.90	1.01	102.83	0.75	102.46	0.82	2013
104.93	2.44	105.17	2.53	105.11	1.44	105.15	1.36	104.23	1.29	103.85	0.99	104.18	1.68	2014
104.54	-0.37	104.94	-0.22	105.44	0.31	105.73	0.55	104.79	0.54	104.10	0.24	104.18	0.00	2015

Note : ①The changes of yearly index are compiled with the comparison of previous year's index, while these of monthly index are compiled with the comparison of the index for the same month of previous year.

附錄3 臺北市房租指數及年增率^①

基期：民國 100 年=100

年	1 月 Jan.		2 月 Feb.		3 月 Mar.		4 月 Apr.		5 月 May		6 月 June	
	指數 index	年增率 %	指數 index	年增率 %	指數 index	年增率 %	指數 index	年增率 %	指數 index	年增率 %	指數 index	年增率 %
民國 57 年	23.78	...	23.78	...	23.78	...	26.05	...	26.05	...	26.05	...
民國 58 年	26.05	9.55	26.05	9.55	26.05	9.55	26.05	0.00	26.05	0.00	26.05	0.00
民國 59 年	26.05	0.00	26.05	0.00	26.05	0.00	26.05	0.00	26.05	0.00	26.05	0.00
民國 60 年	26.05	0.00	26.05	0.00	26.05	0.00	26.05	0.00	26.05	0.00	26.05	0.00
民國 61 年	28.95	11.13	28.95	11.13	28.95	11.13	28.95	11.13	28.95	11.13	28.95	11.13
民國 62 年	28.95	0.00	28.95	0.00	28.95	0.00	28.95	0.00	28.95	0.00	28.95	0.00
民國 63 年	31.56	9.02	33.94	17.24	33.94	17.24	33.94	17.24	33.94	17.24	33.94	17.24
民國 64 年	35.12	11.28	35.12	3.48	35.12	3.48	35.12	3.48	35.12	3.48	35.12	3.48
民國 65 年	36.78	4.73	36.78	4.73	36.78	4.73	36.78	4.73	36.78	4.73	36.78	4.73
民國 66 年	37.50	1.96	37.50	1.96	37.50	1.96	37.48	1.90	37.48	1.90	38.20	3.86
民國 67 年	38.20	1.87	38.20	1.87	38.20	1.87	38.20	1.92	38.20	1.92	38.20	0.00
民國 68 年	40.46	5.92	40.15	5.10	40.88	7.02	40.89	7.04	40.89	7.04	40.89	7.04
民國 69 年	44.18	9.19	44.18	10.04	44.92	9.88	45.65	11.64	46.53	13.79	47.22	15.48
民國 70 年	49.79	12.70	49.92	12.99	50.74	12.96	50.82	11.33	51.10	9.82	51.29	8.62
民國 71 年	53.12	6.69	53.12	6.41	53.12	4.69	53.12	4.53	53.10	3.91	53.10	3.53
民國 72 年	57.11	7.51	57.07	7.44	57.21	7.70	57.20	7.68	57.32	7.95	57.31	7.93
民國 73 年	58.57	2.56	58.60	2.68	58.64	2.50	58.68	2.59	58.68	2.37	58.68	2.39
民國 74 年	59.54	1.66	59.54	1.60	59.62	1.67	59.63	1.62	59.81	1.93	59.98	2.22
民國 75 年	60.13	0.99	60.57	1.73	60.77	1.93	60.74	1.86	60.84	1.72	60.82	1.40
民國 76 年	59.96	-0.28	60.09	-0.79	60.09	-1.12	60.09	-1.07	60.09	-1.23	60.09	-1.20
民國 77 年	60.12	0.27	60.12	0.05	60.12	0.05	60.12	0.05	60.38	0.48	60.38	0.48
民國 78 年	63.33	5.34	63.42	5.49	63.50	5.62	64.08	6.59	64.49	6.81	64.90	7.49
民國 79 年	71.77	13.33	72.05	13.61	72.47	14.13	73.30	14.39	74.64	15.74	75.16	15.81
民國 80 年	80.22	11.77	81.07	12.52	81.63	12.64	81.97	11.83	82.46	10.48	82.65	9.97
民國 81 年	84.74	5.63	85.18	5.07	85.51	4.75	85.93	4.83	86.15	4.47	86.55	4.72
民國 82 年	89.14	5.19	89.29	4.83	89.54	4.71	90.12	4.88	90.28	4.79	90.50	4.56
民國 83 年	92.94	4.26	93.90	5.16	94.31	5.33	94.36	4.70	94.42	4.59	94.45	4.36
民國 84 年	96.52	3.85	96.80	3.09	97.28	3.15	97.33	3.15	97.81	3.59	97.79	3.54
民國 85 年	99.33	2.91	99.40	2.69	99.61	2.40	99.73	2.47	99.73	1.96	99.70	1.95
民國 86 年	100.74	1.42	100.87	1.48	101.13	1.53	101.15	1.42	101.30	1.57	101.24	1.54
民國 87 年	102.48	1.73	102.88	1.99	102.92	1.77	103.02	1.85	103.04	1.72	103.43	2.16
民國 88 年	103.39	0.89	103.46	0.56	103.35	0.42	103.35	0.32	103.27	0.22	103.15	-0.27
民國 89 年	103.39	0.00	103.23	-0.22	103.32	-0.03	103.32	-0.03	103.35	0.08	103.35	0.19
民國 90 年	103.39	0.00	103.38	0.15	103.36	0.04	102.76	-0.54	102.73	-0.60	102.72	-0.61
民國 91 年	101.50	-1.83	101.43	-1.89	101.35	-1.94	101.20	-1.52	100.80	-1.88	100.85	-1.82
民國 92 年	99.75	-1.72	99.60	-1.80	99.53	-1.80	99.36	-1.82	99.28	-1.51	99.35	-1.49
民國 93 年	98.46	-1.29	98.37	-1.23	98.33	-1.21	98.15	-1.22	98.06	-1.23	97.96	-1.40
民國 94 年	98.05	-0.42	98.06	-0.32	98.06	-0.27	98.07	-0.08	98.12	0.06	98.12	0.16
民國 95 年	98.17	0.12	98.40	0.35	98.40	0.35	98.41	0.35	98.41	0.30	98.41	0.30
民國 96 年	98.42	0.25	98.37	-0.03	98.37	-0.03	98.38	-0.03	98.41	0.00	98.41	0.00
民國 97 年	99.57	1.17	99.71	1.36	99.71	1.36	99.72	1.36	99.72	1.33	99.72	1.33
民國 98 年	99.76	0.19	99.73	0.02	99.71	0.00	99.62	-0.10	99.52	-0.20	99.52	-0.20
民國 99 年	99.56	-0.20	99.56	-0.17	99.56	-0.15	99.56	-0.06	99.56	0.04	99.56	0.04
民國 100 年	99.89	0.33	99.80	0.24	99.80	0.24	99.81	0.25	99.82	0.26	99.82	0.26
民國 101 年	100.46	0.57	100.46	0.66	100.50	0.70	100.50	0.69	100.58	0.76	100.62	0.80
民國 102 年	101.10	0.64	101.18	0.72	101.20	0.70	101.26	0.76	101.28	0.70	101.31	0.69
民國 103 年	101.81	0.70	101.83	0.64	102.11	0.90	102.13	0.86	102.15	0.86	102.19	0.87
民國 104 年	102.42	0.60	102.61	0.77	102.62	0.50	102.86	0.71	102.86	0.70	103.16	0.95

附註：①房租指數包括家庭居住用之房屋及學生學校住宿費，但不含營業用房屋之租金；年增率之年資料為與上年比較，月資料為與上年同月比較。

Appendix 3 Chronology of Residence Rent Index with Annual Change Rates in Taipei ①

Base Period: 2011=100

7月 July		8月 Aug.		9月 Sep.		10月 Oct.		11月 Nov.		12月 Dec.		年指數 Yearly Index		Month Year
指數 index	年增率 %	指數 index	年增率 %	指數 index	年增率 %	指數 index	年增率 %	指數 index	年增率 %	指數 index	年增率 %	指數 index	年增率 %	
26.05	...	26.05	...	26.05	...	26.05	...	26.05	...	26.05	...	25.48	...	1968
26.05	0.00	26.05	0.00	26.05	0.00	26.05	0.00	26.05	0.00	26.05	0.00	26.05	2.24	1969
26.05	0.00	26.05	0.00	26.05	0.00	26.05	0.00	26.05	0.00	26.05	0.00	26.05	0.00	1970
26.05	0.00	26.05	0.00	26.05	0.00	26.05	0.00	26.05	0.00	26.05	0.00	26.05	0.00	1971
28.95	11.13	28.95	11.13	28.95	11.13	28.95	11.13	28.95	11.13	28.95	11.13	28.95	11.13	1972
28.95	0.00	28.95	0.00	31.50	8.81	31.50	8.81	31.50	8.81	31.50	8.81	29.80	2.94	1973
33.94	17.24	34.23	18.24	34.23	8.67	34.23	8.67	34.23	8.67	34.23	8.67	33.86	13.62	1974
35.12	3.48	35.12	2.60	35.12	2.60	35.12	2.60	35.12	2.60	35.12	2.60	35.12	3.72	1975
36.78	4.73	36.78	4.73	36.78	4.73	36.77	4.70	36.77	4.70	36.76	4.67	36.78	4.73	1976
38.20	3.86	38.20	3.86	38.20	3.86	38.20	3.89	38.20	3.89	38.20	3.92	37.91	3.07	1977
38.20	0.00	38.93	1.91	39.71	3.95	39.71	3.95	39.71	3.95	40.46	5.92	38.82	2.40	1978
40.89	7.04	41.13	5.65	42.09	5.99	42.97	8.21	42.97	8.21	43.33	7.09	41.49	6.88	1979
47.30	15.68	48.31	17.46	48.90	16.18	49.08	14.22	49.51	15.22	49.63	14.54	47.12	13.57	1980
51.29	8.44	52.28	8.22	52.69	7.75	52.78	7.54	52.78	6.60	53.12	7.03	51.54	9.38	1981
53.10	3.53	53.45	2.24	54.38	3.21	55.04	4.28	56.38	6.82	57.15	7.59	54.02	4.81	1982
57.46	8.21	57.46	7.50	57.73	6.16	58.42	6.14	58.41	3.60	58.46	2.29	57.60	6.63	1983
58.77	2.28	58.77	2.28	58.77	1.80	58.74	0.55	58.85	0.75	58.94	0.82	58.73	1.96	1984
59.97	2.04	59.95	2.01	59.94	1.99	60.14	2.38	60.17	2.24	60.15	2.05	59.88	1.96	1985
60.80	1.38	60.80	1.42	60.78	1.40	60.76	1.03	60.85	1.13	60.83	1.13	60.72	1.40	1986
60.09	-1.17	60.09	-1.17	60.09	-1.14	60.09	-1.10	60.12	-1.20	60.12	-1.17	60.08	-1.05	1987
60.38	0.48	60.38	0.48	60.39	0.50	60.44	0.58	60.44	0.53	60.75	1.05	60.33	0.42	1988
65.63	8.69	66.40	9.97	67.26	11.38	68.08	12.64	69.20	14.49	70.21	15.57	65.87	9.18	1989
75.79	15.48	76.92	15.84	77.71	15.54	78.40	15.16	79.12	14.34	79.68	13.49	75.58	14.74	1990
83.27	9.87	83.78	8.92	83.99	8.08	84.04	7.19	84.42	6.70	84.51	6.06	82.83	9.59	1991
86.82	4.26	87.24	4.13	87.81	4.55	88.27	5.03	88.53	4.87	88.79	5.06	86.80	4.79	1992
90.78	4.56	91.43	4.80	92.27	5.08	92.44	4.72	92.54	4.53	92.66	4.36	90.91	4.74	1993
95.02	4.67	95.08	3.99	95.33	3.32	95.79	3.62	95.80	3.52	96.21	3.83	94.80	4.28	1994
97.87	3.00	98.14	3.22	98.62	3.45	98.62	2.95	98.76	3.09	98.93	2.83	97.87	3.24	1995
99.98	2.16	100.14	2.04	100.68	2.09	100.74	2.15	100.24	1.50	100.29	1.37	99.97	2.15	1996
101.52	1.54	102.07	1.93	102.24	1.55	102.24	1.49	102.38	2.13	102.42	2.12	101.61	1.64	1997
103.40	1.85	103.34	1.24	103.64	1.37	103.60	1.33	103.52	1.11	103.42	0.98	103.23	1.59	1998
103.15	-0.24	103.15	-0.18	103.18	-0.44	103.31	-0.28	103.31	-0.20	103.40	-0.02	103.29	0.06	1999
103.35	0.19	103.35	0.19	103.40	0.21	103.45	0.14	103.45	0.14	103.39	-0.01	103.36	0.07	2000
102.63	-0.70	102.51	-0.81	102.46	-0.91	102.34	-1.07	101.73	-1.66	101.67	-1.66	102.64	-0.70	2001
100.65	-1.93	100.47	-1.99	100.42	-1.99	100.42	-1.88	100.55	-1.16	100.13	-1.51	100.82	-1.77	2002
99.17	-1.47	99.05	-1.41	99.05	-1.36	98.97	-1.44	98.91	-1.63	98.64	-1.49	99.22	-1.59	2003
97.88	-1.30	97.88	-1.18	97.95	-1.11	97.96	-1.02	97.87	-1.05	97.87	-0.78	98.06	-1.17	2004
98.13	0.26	98.14	0.27	98.04	0.09	98.05	0.09	98.05	0.18	98.05	0.18	98.08	0.02	2005
98.42	0.30	98.42	0.29	98.42	0.39	98.43	0.39	98.41	0.37	98.41	0.37	98.39	0.32	2006
98.44	0.02	98.44	0.02	98.57	0.15	98.94	0.52	99.19	0.79	99.19	0.79	98.59	0.20	2007
99.73	1.31	99.90	1.48	99.90	1.35	99.99	1.06	99.96	0.78	99.90	0.72	99.79	1.22	2008
99.52	-0.21	99.52	-0.38	99.52	-0.38	99.46	-0.53	99.40	-0.56	99.23	-0.67	99.55	-0.24	2009
99.57	0.05	99.57	0.05	99.68	0.16	99.69	0.23	99.69	0.29	99.83	0.60	99.62	0.07	2010
100.02	0.45	100.06	0.49	100.10	0.42	100.24	0.55	100.28	0.59	100.31	0.48	100.00	0.38	2011
100.69	0.67	100.69	0.63	100.75	0.65	100.91	0.67	100.95	0.67	100.95	0.64	100.67	0.67	2012
101.35	0.66	101.54	0.84	101.57	0.81	101.59	0.67	101.64	0.68	101.70	0.74	101.39	0.72	2013
102.19	0.83	102.22	0.67	102.28	0.70	102.29	0.69	102.30	0.65	102.34	0.63	102.15	0.75	2014
103.27	1.06	103.26	1.02	103.27	0.97	103.28	0.97	103.37	1.05	103.39	1.03	103.03	0.86	2015

Note : ①Residence Rent Index include the rent for housing and student accommodation, but exclude rent for business housing. The changes of yearly index are compiled with the comparison of previous year's index, while these of monthly index are compiled with the comparison of the index for the same month of previous year.

附錄4 臺北市營造工程物價指數銜接表^①

年月別	總 指 數		水 泥 及 其 製 品 類		砂 石 及 級 配 類	
	General Index		Cement and Related Products		Sand and Crushed Stone	
	民國95年=100 2006=100	民國100年=100 2011=100	民國95年=100 2006=100	民國100年=100 2011=100	民國95年=100 2006=100	民國100年=100 2011=100
民國 97 年	123.09	102.83	116.10	115.78	121.92	113.62
民國 98 年	113.26	94.62	111.61	111.37	108.76	101.35
民國 99 年	116.42	97.26	101.51	101.41	107.86	100.51
民國100年	119.70	100.00	100.04	100.00	107.31	100.00
民國101年	120.47	100.64	102.83	102.80	107.89	100.54
12月	119.32	99.68	103.87	103.84	109.48	102.02
民國102年	119.68	99.98	103.95	103.91	111.09	103.52
1月	119.98	100.23	103.90	103.86	109.48	102.02
2月	120.14	100.37	103.92	103.88	109.48	102.02
3月	120.30	100.50	103.92	103.88	109.48	102.02
4月	119.82	100.10	103.89	103.85	109.48	102.02
5月	119.26	99.63	103.89	103.85	109.48	102.02
6月	119.13	99.52	103.89	103.85	109.48	102.02
7月	119.08	99.48	103.87	103.83	109.48	102.02
8月	119.33	99.69	103.86	103.82	111.85	104.23
9月	119.77	100.06	103.86	103.82	113.72	105.97
10月	119.74	100.03	104.01	103.97	113.72	105.97
11月	119.76	100.05	104.01	103.97	113.72	105.97
12月	119.86	100.13	104.39	104.35	113.72	105.97
民國103年	121.35	101.38	111.20	111.15	122.51	114.16
1月	120.25	100.46	105.77	105.73	118.06	110.02
2月	120.27	100.48	105.77	105.73	119.65	111.50
3月	120.55	100.71	106.91	106.87	119.65	111.50
4月	121.57	101.56	112.64	112.59	120.21	112.02
5月	121.66	101.64	113.18	113.13	121.35	113.08
6月	121.97	101.90	113.18	113.13	123.77	115.34
7月	122.06	101.97	113.15	113.10	124.57	116.08
8月	122.30	102.17	113.15	113.10	124.57	116.08
9月	122.30	102.17	113.28	113.23	124.57	116.08
10月	121.54	101.54	113.28	113.23	124.57	116.08
11月	121.03	101.11	112.04	112.00	124.57	116.08
12月	120.66	100.80	112.04	112.00	124.57	116.08
民國104年	118.04	98.61	109.55	109.51	123.82	115.39
1月	120.53	100.69	111.86	111.82	124.57	116.08
2月	119.77	100.06	111.50	111.46	124.57	116.08
3月	119.66	99.97	111.20	111.16	124.57	116.08
4月	119.40	99.75	111.05	111.01	124.57	116.08
5月	118.86	99.30	110.87	110.83	124.57	116.08
6月	118.78	99.23	110.62	110.58	124.57	116.08
7月	117.96	98.55	110.32	110.28	124.57	116.08
8月	117.27	97.97	109.56	109.52	124.00	115.55
9月	116.95	97.70	108.47	108.43	123.72	115.29
10月	116.06	96.96	107.49	107.45	123.72	115.29
11月	115.83	96.77	106.52	106.48	121.23	112.97
12月	115.41	96.42	105.14	105.10	121.23	112.97

附註：①本銜接表列數字，係根據不同基期資料計算，而表列正體字係採用物價資料計算之數字；斜體字係根據100(95)年年指數在不同基期年之比例推算而得。

Appendix 4 Chronology of Construction Cost Indices in Taipei^①

磚瓦瓷類		金屬製品類		木材及其製品類		塑膠製品類		Year and Month
Brick and Tiles		Metal Products		Timber and Related Products		Plastic Products		
民國95年=100 2006=100	民國100年=100 2011=100	民國95年=100 2006=100	民國100年=100 2011=100	民國95年=100 2006=100	民國100年=100 2011=100	民國95年=100 2006=100	民國100年=100 2011=100	
109.70	<i>99.70</i>	158.03	<i>117.11</i>	104.48	<i>90.09</i>	104.71	<i>85.76</i>	2008
111.71	<i>101.53</i>	112.77	<i>83.56</i>	100.05	<i>86.27</i>	105.54	<i>86.44</i>	2009
108.94	<i>99.01</i>	126.06	<i>93.41</i>	110.11	<i>94.94</i>	113.23	<i>92.73</i>	2010
110.03	<i>100.00</i>	134.95	<i>100.00</i>	115.98	<i>100.00</i>	122.10	<i>100.00</i>	2011
113.77	<i>103.40</i>	128.54	<i>95.25</i>	110.90	<i>95.62</i>	125.95	<i>103.15</i>	2012
115.03	<i>104.54</i>	120.94	<i>89.62</i>	109.83	<i>94.70</i>	126.22	<i>103.37</i>	Dec.
115.15	<i>104.65</i>	120.73	<i>89.46</i>	111.00	<i>95.71</i>	130.65	<i>107.00</i>	2013
115.03	<i>104.54</i>	123.09	<i>91.21</i>	110.52	<i>95.29</i>	128.53	<i>105.27</i>	Jan.
115.03	<i>104.54</i>	123.25	<i>91.33</i>	110.84	<i>95.57</i>	129.61	<i>106.15</i>	Feb.
115.03	<i>104.54</i>	123.25	<i>91.33</i>	110.98	<i>95.69</i>	132.49	<i>108.51</i>	Mar.
115.49	<i>104.96</i>	121.67	<i>90.16</i>	110.93	<i>95.65</i>	130.50	<i>106.88</i>	Apr.
115.49	<i>104.96</i>	120.12	<i>89.01</i>	110.89	<i>95.61</i>	128.27	<i>105.05</i>	May
115.49	<i>104.96</i>	118.27	<i>87.64</i>	111.21	<i>95.89</i>	129.44	<i>106.01</i>	June
115.07	<i>104.58</i>	118.22	<i>87.60</i>	110.63	<i>95.39</i>	130.73	<i>107.07</i>	July
115.03	<i>104.54</i>	119.21	<i>88.34</i>	110.70	<i>95.45</i>	130.73	<i>107.07</i>	Aug.
115.03	<i>104.54</i>	120.39	<i>89.21</i>	111.05	<i>95.75</i>	132.16	<i>108.24</i>	Sep.
115.03	<i>104.54</i>	120.15	<i>89.03</i>	111.21	<i>95.89</i>	132.30	<i>108.35</i>	Oct.
115.03	<i>104.54</i>	120.40	<i>89.22</i>	111.39	<i>96.04</i>	131.49	<i>107.69</i>	Nov.
115.03	<i>104.54</i>	120.70	<i>89.44</i>	111.67	<i>96.28</i>	131.49	<i>107.69</i>	Dec.
115.38	<i>104.86</i>	118.72	<i>87.98</i>	114.90	<i>99.07</i>	133.34	<i>109.20</i>	2014
115.03	<i>104.54</i>	120.29	<i>89.14</i>	113.27	<i>97.66</i>	132.54	<i>108.55</i>	Jan.
115.03	<i>104.54</i>	119.12	<i>88.27</i>	113.78	<i>98.10</i>	134.05	<i>109.79</i>	Feb.
115.03	<i>104.54</i>	118.82	<i>88.05</i>	114.34	<i>98.59</i>	135.48	<i>110.96</i>	Mar.
115.03	<i>104.54</i>	119.62	<i>88.64</i>	115.43	<i>99.53</i>	133.08	<i>108.99</i>	Apr.
115.03	<i>104.54</i>	119.30	<i>88.40</i>	115.53	<i>99.61</i>	133.08	<i>108.99</i>	May
115.03	<i>104.54</i>	119.77	<i>88.75</i>	115.53	<i>99.61</i>	134.20	<i>109.91</i>	June
115.58	<i>105.04</i>	120.11	<i>89.00</i>	115.41	<i>99.51</i>	134.20	<i>109.91</i>	July
115.86	<i>105.30</i>	120.51	<i>89.30</i>	115.41	<i>99.51</i>	134.20	<i>109.91</i>	Aug.
115.86	<i>105.30</i>	119.92	<i>88.86</i>	115.23	<i>99.35</i>	134.20	<i>109.91</i>	Sep.
115.86	<i>105.30</i>	116.88	<i>86.61</i>	114.99	<i>99.15</i>	133.08	<i>108.99</i>	Oct.
115.60	<i>105.06</i>	115.81	<i>85.82</i>	114.95	<i>99.11</i>	131.95	<i>108.07</i>	Nov.
115.60	<i>105.06</i>	114.52	<i>84.86</i>	114.92	<i>99.09</i>	129.99	<i>106.46</i>	Dec.
114.71	<i>104.25</i>	103.51	<i>76.70</i>	113.97	<i>98.27</i>	128.14	<i>104.95</i>	2015
115.41	<i>104.89</i>	113.75	<i>84.29</i>	115.83	<i>99.87</i>	126.86	<i>103.90</i>	Jan.
114.77	<i>104.31</i>	111.48	<i>82.61</i>	115.92	<i>99.95</i>	125.67	<i>102.92</i>	Feb.
114.77	<i>104.31</i>	109.05	<i>80.81</i>	115.97	<i>99.99</i>	126.79	<i>103.84</i>	Mar.
114.77	<i>104.31</i>	108.07	<i>80.08</i>	115.97	<i>99.99</i>	128.56	<i>105.29</i>	Apr.
114.77	<i>104.31</i>	105.57	<i>78.23</i>	115.79	<i>99.84</i>	129.88	<i>106.37</i>	May
114.64	<i>104.19</i>	104.75	<i>77.62</i>	115.78	<i>99.83</i>	128.75	<i>105.45</i>	June
114.55	<i>104.11</i>	101.40	<i>75.14</i>	114.62	<i>98.83</i>	128.75	<i>105.45</i>	July
114.37	<i>103.94</i>	99.42	<i>73.67</i>	113.00	<i>97.43</i>	128.75	<i>105.45</i>	Aug.
114.63	<i>104.18</i>	99.36	<i>73.63</i>	112.04	<i>96.60</i>	128.75	<i>105.45</i>	Sep.
114.63	<i>104.18</i>	96.44	<i>71.46</i>	111.69	<i>96.30</i>	128.75	<i>105.45</i>	Oct.
114.63	<i>104.18</i>	96.39	<i>71.43</i>	110.58	<i>95.34</i>	128.75	<i>105.45</i>	Nov.
114.54	<i>104.10</i>	96.42	<i>71.45</i>	110.48	<i>95.26</i>	127.45	<i>104.38</i>	Dec.

Note: ① The figures in this table are calculated from the data in the distinctive base periods. The figures with traditional characters are calculated from the physical price data, while those in italics are converted according to the ratio of the 2011 (2006) indices in the different base period.

附錄4 臺北市營造工程物價指數銜接表(續)

年月別	油漆塗裝類		機電設備類		瀝青及其製品類		雜項類	
	Paints		Electrical Equipment and Apparatus		Asphalt and Related Products		Miscellaneous Products	
	民國95年=100 2006=100	民國100年=100 2011=100	民國95年=100 2006=100	民國100年=100 2011=100	民國95年=100 2006=100	民國100年=100 2011=100	民國95年=100 2006=100	民國100年=100 2011=100
民國 97 年	109.70	92.37	108.66	97.61	150.85	72.69	113.00	93.55
民國 98 年	114.29	93.05	103.41	92.90	177.37	85.47	117.41	97.66
民國 99 年	116.33	94.36	107.61	96.67	202.12	97.40	118.09	98.17
民國100 年	125.16	100.00	111.32	100.00	207.51	100.00	120.32	100.00
民國101 年	129.78	104.77	111.13	99.83	216.73	104.44	123.02	102.00
12 月	134.35	107.90	111.08	99.78	219.19	105.63	123.65	102.51
民國102 年	136.78	109.28	110.22	99.02	219.19	105.63	123.79	102.88
1 月	135.05	107.90	111.98	100.59	219.19	105.63	122.28	101.63
2 月	136.35	108.94	111.93	100.55	219.19	105.63	122.28	101.63
3 月	136.99	109.45	112.22	100.81	219.19	105.63	122.31	101.65
4 月	136.99	109.45	111.22	99.91	219.19	105.63	122.31	101.65
5 月	136.99	109.45	109.66	98.51	219.19	105.63	122.28	101.63
6 月	136.99	109.45	109.67	98.52	219.19	105.63	124.93	103.83
7 月	136.99	109.45	109.31	98.19	219.19	105.63	124.93	103.83
8 月	136.99	109.45	108.85	97.78	219.19	105.63	124.90	103.81
9 月	136.99	109.45	109.61	98.46	219.19	105.63	124.90	103.81
10 月	136.99	109.45	109.52	98.38	219.19	105.63	124.75	103.68
11 月	136.99	109.45	109.46	98.33	219.19	105.63	124.75	103.68
12 月	136.99	109.45	109.26	98.15	219.19	105.63	124.80	103.72
民國103 年	136.99	109.45	109.69	98.54	217.92	105.02	126.56	105.19
1 月	136.99	109.45	109.59	98.45	219.19	105.63	124.83	103.75
2 月	136.99	109.45	109.88	98.71	219.19	105.63	124.83	103.75
3 月	136.99	109.45	110.05	98.86	218.82	105.45	125.67	104.45
4 月	136.99	109.45	109.18	98.08	218.82	105.45	125.66	104.44
5 月	136.99	109.45	109.24	98.13	218.82	105.45	125.75	104.51
6 月	136.99	109.45	109.39	98.27	218.82	105.45	128.68	106.95
7 月	136.99	109.45	109.18	98.08	218.82	105.45	128.71	106.97
8 月	136.99	109.45	110.10	98.90	218.82	105.45	128.71	106.97
9 月	136.99	109.45	110.03	98.84	218.82	105.45	128.71	106.97
10 月	136.99	109.45	109.93	98.75	218.16	105.13	125.77	104.53
11 月	136.99	109.45	109.85	98.68	215.35	103.78	125.77	104.53
12 月	136.99	109.45	109.87	98.70	211.39	101.87	125.66	104.44
民國104 年	136.99	109.45	107.62	96.67	198.33	95.57	130.29	108.29
1 月	136.99	109.45	109.68	98.53	211.39	101.87	129.03	107.24
2 月	136.99	109.45	108.09	97.10	211.39	101.87	129.09	107.29
3 月	136.99	109.45	107.92	96.95	210.62	101.50	129.10	107.30
4 月	136.99	109.45	108.58	97.54	199.35	96.07	129.07	107.27
5 月	136.99	109.45	108.67	97.62	194.77	93.86	129.09	107.29
6 月	136.99	109.45	108.70	97.65	194.77	93.86	132.06	109.76
7 月	136.99	109.45	107.80	96.84	194.77	93.86	132.44	110.07
8 月	136.99	109.45	106.97	96.09	194.77	93.86	132.44	110.07
9 月	136.99	109.45	106.28	95.47	194.77	93.86	132.44	110.07
10 月	136.99	109.45	106.50	95.67	191.10	92.09	129.55	107.67
11 月	136.99	109.45	106.56	95.72	191.10	92.09	129.58	107.70
12 月	136.99	109.45	105.65	94.91	191.10	92.09	129.58	107.70

Appendix 4 Chronology of Construction Cost Indices in Taipei(Cont.)

工 資 類 Wages		機 具 設 備 租 金 類 Equipment Rent		按 工 程 性 質 別 分 類 指 數 Indices of Construction Cost by Engineering's Classification				Year and Month
				建 築 工 程 類 Building Construction		土 木 工 程 類 Civil Engineering Construction		
民國95年=100 2006=100	民國100年=100 2011=100	民國95年=100 2006=100	民國100年=100 2011=100	民國95年=100 2006=100	民國100年=100 2011=100	民國95年=100 2006=100	民國100年=100 2011=100	
104.58	99.36	102.41	98.51	120.35	105.03	125.80	100.82	2008
103.80	98.62	102.17	98.28	108.21	94.44	118.24	94.77	2009
103.57	98.40	102.23	98.34	110.95	96.83	121.83	97.64	2010
105.25	100.00	103.96	100.00	114.58	100.00	124.77	100.00	2011
109.09	103.65	104.83	100.83	115.16	100.51	125.71	100.75	2012
109.41	103.96	105.13	101.12	113.94	99.45	124.63	99.88	Dec.
109.88	104.40	106.38	102.33	114.29	99.75	124.98	100.17	2013
109.73	104.26	105.22	101.21	114.66	100.07	125.17	100.32	Jan.
109.90	104.42	105.60	101.58	114.82	100.21	125.36	100.47	Feb.
109.89	104.41	105.77	101.74	114.99	100.36	125.49	100.58	Mar.
109.89	104.41	105.87	101.84	114.53	99.96	125.01	100.19	Apr.
109.89	104.41	105.95	101.91	113.92	99.42	124.51	99.79	May
109.89	104.41	106.28	102.23	113.71	99.24	124.48	99.77	June
109.89	104.41	106.28	102.23	113.64	99.18	124.46	99.75	July
109.89	104.41	106.95	102.88	113.93	99.43	124.67	99.92	Aug.
109.89	104.41	107.18	103.10	114.33	99.78	125.14	100.30	Sep.
109.89	104.41	107.18	103.10	114.28	99.74	125.13	100.29	Oct.
109.89	104.41	107.18	103.10	114.31	99.76	125.14	100.30	Nov.
109.89	104.41	107.12	103.04	114.40	99.84	125.24	100.38	Dec.
110.32	104.81	107.93	103.82	115.61	100.90	127.10	101.86	2014
109.89	104.41	107.34	103.25	114.73	100.13	125.73	100.77	Jan.
110.39	104.88	107.37	103.28	114.73	100.13	125.81	100.83	Feb.
110.39	104.88	107.46	103.37	114.97	100.34	126.11	101.07	Mar.
110.30	104.80	107.51	103.41	115.83	101.09	127.32	102.04	Apr.
110.26	104.76	107.73	103.63	115.93	101.18	127.40	102.11	May
110.26	104.76	107.73	103.63	116.21	101.42	127.75	102.39	June
110.26	104.76	107.98	103.87	116.28	101.48	127.86	102.48	July
110.26	104.76	108.12	104.00	116.49	101.67	128.10	102.67	Aug.
110.45	104.94	108.47	104.34	116.45	101.63	128.18	102.73	Sep.
110.45	104.94	108.47	104.34	115.65	100.93	127.50	102.19	Oct.
110.45	104.94	108.47	104.34	115.19	100.53	126.90	101.71	Nov.
110.45	104.94	108.47	104.34	114.87	100.25	126.49	101.38	Dec.
112.04	106.45	108.10	103.98	112.39	98.09	123.73	99.16	2015
110.45	104.94	108.47	104.34	114.73	100.13	126.37	101.28	Jan.
110.45	104.94	108.47	104.34	113.97	99.47	125.63	100.69	Feb.
112.34	106.74	108.10	103.98	113.97	99.47	125.38	100.49	Mar.
112.34	106.74	108.10	103.98	113.85	99.36	124.93	100.13	Apr.
112.34	106.74	108.10	103.98	113.34	98.92	124.37	99.68	May
112.34	106.74	108.10	103.98	113.15	98.75	124.41	99.71	June
112.34	106.74	108.06	103.94	112.25	97.97	123.72	99.16	July
112.34	106.74	107.96	103.85	111.54	97.35	123.07	98.64	Aug.
112.34	106.74	107.96	103.85	111.25	97.09	122.70	98.34	Sep.
112.39	106.78	107.96	103.85	110.43	96.38	121.75	97.58	Oct.
112.41	106.80	107.96	103.85	110.26	96.23	121.44	97.33	Nov.
112.41	106.80	107.96	103.85	109.89	95.91	120.95	96.94	Dec.

附錄5 臺北市營造工程物價總指數及年增率^①

基期：民國100年=100

年	1 月 Jan.		2 月 Feb.		3 月 Mar.		4 月 Apr.		5 月 May		6 月 June	
	指數 Index	年增率 %	指數 Index	年增率 %	指數 Index	年增率 %	指數 Index	年增率 %	指數 Index	年增率 %	指數 Index	年增率 %
民國 73 年	39.87	4.29	40.08	3.75	39.79	2.08	39.93	2.04	40.03	2.07	40.03	1.99
民國 74 年	40.33	1.15	40.33	0.62	40.30	1.28	40.30	0.93	39.99	-0.10	39.67	-0.90
民國 75 年	39.69	-1.59	39.69	-1.59	39.67	-1.56	40.08	-0.55	40.18	0.48	40.20	1.34
民國 76 年	40.32	1.59	40.38	1.74	40.60	2.34	40.60	1.30	40.57	0.97	40.39	0.47
民國 77 年	42.49	5.38	42.66	5.65	43.32	6.70	42.55	4.80	42.61	5.03	42.70	5.72
民國 78 年	45.88	7.98	46.14	8.16	47.50	9.65	48.05	12.93	48.63	14.13	48.43	13.42
民國 79 年	51.76	12.82	51.74	12.14	51.79	9.03	52.07	8.37	52.01	6.95	52.06	7.50
民國 80 年	56.00	8.19	56.21	8.64	56.04	8.21	56.07	7.68	55.96	7.59	55.64	6.88
民國 81 年	55.87	-0.23	56.33	0.21	58.73	4.80	59.35	5.85	59.40	6.15	59.63	7.17
民國 82 年	64.31	15.11	63.94	13.51	64.18	9.28	64.82	9.22	64.78	9.06	64.90	8.84
民國 83 年	63.72	-0.92	63.98	0.06	63.86	-0.50	63.84	-1.51	63.74	-1.61	63.42	-2.28
民國 84 年	63.88	0.25	64.34	0.56	64.65	1.24	65.06	1.91	64.93	1.87	65.20	2.81
民國 85 年	65.46	2.47	65.37	1.60	65.30	1.01	65.23	0.26	65.20	0.42	64.77	-0.66
民國 86 年	64.66	-1.22	64.65	-1.10	64.84	-0.70	65.26	0.05	65.32	0.18	65.27	0.77
民國 87 年	66.45	2.77	67.64	4.62	67.99	4.86	67.83	3.94	67.74	3.70	68.15	4.41
民國 88 年	66.57	0.18	66.81	-1.23	66.77	-1.79	66.74	-1.61	66.68	-1.56	66.47	-2.47
民國 89 年	66.18	-0.59	66.46	-0.52	66.56	-0.31	66.61	-0.19	66.57	-0.16	66.53	0.09
民國 90 年	65.40	-1.18	65.27	-1.79	65.20	-2.04	64.68	-2.90	64.36	-3.32	66.38	-0.23
民國 91 年	65.74	0.52	65.98	1.09	66.04	1.29	66.06	2.13	66.18	2.83	66.99	0.92
民國 92 年	67.82	3.16	68.98	4.55	69.44	5.15	69.16	4.69	68.15	2.98	68.20	1.81
民國 93 年	74.05	9.19	77.23	11.96	78.80	13.48	78.46	13.45	77.67	13.97	77.17	13.15
民國 94 年	78.51	6.02	79.26	2.63	79.60	1.02	79.51	1.34	78.94	1.64	77.94	1.00
民國 95 年	78.87	0.46	79.20	-0.08	80.03	0.54	81.53	2.54	85.05	7.74	85.03	9.10
民國 96 年	86.24	9.34	87.23	10.14	88.56	10.66	89.01	9.17	90.48	6.38	91.34	7.42
民國 97 年	96.20	11.55	97.78	12.09	101.31	14.40	105.03	18.00	106.74	17.97	109.58	19.97
民國 98 年	96.24	0.04	95.96	-1.86	94.81	-6.42	94.41	-10.11	93.92	-12.01	93.73	-14.46
民國 99 年	95.62	-0.64	95.90	-0.06	96.98	2.29	98.76	4.61	98.58	4.96	97.40	3.92
民國 100 年	99.08	3.62	99.52	3.77	100.23	3.35	100.08	1.34	99.91	1.35	99.97	2.64
民國 101 年	100.48	1.41	100.64	1.13	100.90	0.67	101.65	1.57	102.08	2.17	101.42	1.45
民國 102 年	100.23	-0.25	100.37	-0.27	100.50	-0.40	100.10	-1.52	99.63	-2.40	99.52	-1.87
民國 103 年	100.46	0.23	100.48	0.11	100.71	0.21	101.56	1.46	101.64	2.02	101.90	2.39
民國 104 年	100.69	0.23	100.06	-0.42	99.97	-0.73	99.75	-1.78	99.30	-2.30	99.23	-2.62

附註：①年增率之年資料為與上年比較，月資料為與上年同月比較。

Appendix 5 Chronology of Construction Cost General Index with Annual Change Rates in Taipei^①

Base Period : 2011=100

7 月 July		8 月 Aug.		9 月 Sep.		10 月 Oct.		11 月 Nov.		12 月 Dec.		年 指 數 Yearly Index		Month Year
指數 Index	年增率 %	指數 Index	年增率 %	指數 Index	年增率 %	指數 Index	年增率 %	指數 Index	年增率 %	指數 Index	年增率 %	指數 Index	年增率 %	
40.05	0.70	40.23	1.21	40.18	1.54	40.18	1.03	40.21	1.11	40.33	1.13	40.08	1.91	1984
39.53	-1.30	39.47	-1.89	39.37	-2.02	39.36	-2.04	39.44	-1.91	39.64	-1.71	39.81	-0.67	1985
40.18	1.64	39.97	1.27	40.08	1.80	40.38	2.59	40.54	2.79	40.54	2.27	40.11	0.75	1986
41.78	3.98	41.94	4.93	41.70	4.04	43.17	6.91	43.14	6.41	42.94	5.92	41.46	3.37	1987
43.20	3.40	43.53	3.79	43.52	4.36	45.20	4.70	46.10	6.86	45.96	7.03	43.65	5.28	1988
49.30	14.12	50.33	15.62	50.85	16.84	50.91	12.63	51.13	10.91	51.74	12.58	49.07	12.42	1989
51.69	4.85	55.16	9.60	55.46	9.07	55.81	9.62	55.93	9.39	55.87	7.98	53.44	8.91	1990
55.82	7.99	55.63	0.85	55.66	0.36	55.71	-0.18	55.98	0.09	55.86	-0.02	55.88	4.57	1991
61.33	9.87	61.18	9.98	61.68	10.82	61.80	10.93	61.91	10.59	63.81	14.23	60.08	7.52	1992
64.38	4.97	64.48	5.39	64.48	4.54	64.38	4.17	64.28	3.83	64.07	0.41	64.42	7.22	1993
63.14	-1.93	63.32	-1.80	63.33	-1.78	63.53	-1.32	63.32	-1.49	63.14	-1.45	63.53	-1.38	1994
65.25	3.34	65.54	3.51	65.61	3.60	65.61	3.27	65.66	3.70	65.61	3.91	65.12	2.50	1995
64.72	-0.81	64.70	-1.28	64.79	-1.25	64.74	-1.33	64.57	-1.66	64.71	-1.37	64.97	-0.23	1996
65.01	0.45	64.26	-0.68	64.18	-0.94	64.88	0.22	65.05	0.74	65.34	0.97	64.90	-0.11	1997
68.44	5.28	68.41	6.46	68.15	6.19	67.91	4.67	67.52	3.80	66.99	2.53	67.77	4.42	1998
66.56	-2.75	66.45	-2.87	66.43	-2.52	66.68	-1.81	66.49	-1.53	66.22	-1.15	66.57	-1.77	1999
66.34	-0.33	65.96	-0.74	65.58	-1.28	65.70	-1.47	65.70	-1.19	65.55	-1.01	66.15	-0.63	2000
66.78	0.66	66.57	0.92	65.47	-0.17	65.49	-0.32	65.46	-0.37	65.44	-0.17	65.55	-0.91	2001
66.93	0.22	66.78	0.32	66.37	1.37	66.31	1.25	66.58	1.71	66.96	2.32	66.42	1.33	2002
68.96	3.03	69.32	3.80	69.46	4.66	69.65	5.04	69.83	4.88	71.16	6.27	69.17	4.14	2003
79.00	14.56	79.51	14.70	79.40	14.31	80.04	14.92	79.30	13.56	79.00	11.02	78.30	13.20	2004
78.01	-1.25	78.27	-1.56	78.91	-0.62	79.15	-1.11	78.96	-0.43	78.87	-0.16	78.83	0.68	2005
85.06	9.04	84.78	8.32	85.14	7.90	85.78	8.38	86.08	9.02	85.92	8.94	83.54	5.97	2006
90.98	6.96	90.63	6.90	91.41	7.36	92.46	7.79	92.50	7.46	94.01	9.42	90.40	8.21	2007
109.62	20.49	107.35	18.45	104.92	14.78	101.26	9.52	97.68	5.60	96.47	2.62	102.83	13.75	2008
93.82	-14.41	94.47	-12.00	94.79	-9.65	94.24	-6.93	94.21	-3.55	94.79	-1.74	94.62	-7.98	2009
97.16	3.56	97.28	2.97	97.11	2.45	97.03	2.96	97.39	3.38	97.90	3.28	97.26	2.79	2010
99.92	2.84	100.17	2.97	100.22	3.20	100.74	3.82	99.98	2.66	100.23	2.38	100.00	2.82	2011
100.99	1.07	100.92	0.75	100.07	-0.15	99.35	-1.38	99.52	-0.46	99.68	-0.55	100.64	0.64	2012
99.48	-1.50	99.69	-1.22	100.06	-0.01	100.03	0.68	100.05	0.53	100.13	0.45	99.98	-0.66	2013
101.97	2.50	102.17	2.49	102.17	2.11	101.54	1.51	101.11	1.06	100.80	0.67	101.38	1.40	2014
98.55	-3.35	97.97	-4.11	97.70	-4.38	96.96	-4.51	96.77	-4.29	96.42	-4.35	98.61	-2.73	2015

Note : ①The changes of yearly index are compiled with the comparison of previous year's index, while these of monthly index are compiled with the comparison of the index for the same month of previous year.

消 費 物 價 要 聞

▲12/03 中國時報

北市自 12 月起全面實施路邊停車格收費，北市停管處清查首日收費情形，經抽查 44 條路段比對收費前後的停車格位，發現整體停車周轉率普遍提升 2.6 倍，以吳興街 583 巷來看，收費後停車格即空出許多，讓有需要臨停的車主更方便。路邊停車格主要供給臨停需求民眾停放，有長時間停放需求者，應回到路外停車場，減少尋找車位繞駛造成的交通衝擊。根據停管處調查，公布路邊停車格收費政策後，公有路外停車場月票詢問度約增 20%，表示長時間停放需求的車輛有逐漸導向路外停車場的趨勢。

▲12/16 民視

受到氣候和夏天風災的影響，2015 年地瓜產量大減，收成只有 2014 年的 1/4，市場價平均漲了 20%，有不少菜市場攤商，甚至沒有地瓜可以賣，現在全家超商熱賣商品烤地瓜也率先漲價，而且漲幅高達 13%，儘管消費者很難接受，不過超商強調，因為契作產地的人力和種苗成本提升，不得不拉高價位。實地來到菜市場攤觀察，攤商賣的地瓜也不多，價格走揚又缺貨，有些攤位甚至不賣了，地瓜首次破天荒的欠缺，價格飆漲，民眾想吃，恐怕也買不下手。

▲12/26 中國時報

好消息，先前三連漲的瓦斯終於要降價了。受國際液化石油氣價回跌影響，中油有機會於下月 2 日調降桶裝瓦斯價格每公斤 2.6 元左右，20 公斤桶裝瓦斯每桶可降 52 元，一般小家庭月省逾百元。以小家庭來說，每月用 2 桶，可省 104 元，冬天洗熱水澡壓力不會那麼大。小吃店、路邊攤一個月用 15 桶，更可省下 780 元。下周六調降後，全國每桶均價也會落到 730 元。