臺北市物價統計月報

PRICE STATISTICS MONTHLY
TAIPEI CITY
REPUBLIC OF CHINA

中華民國 106 年 1 月　　January 2017

臺北市政府主計處編製

DEPARTMENT OF BUDGET, ACCOUNTING AND STATISTICS
TAIPEI CITY GOVERNMENT
REPUBLIC OF CHINA

中華民國 106 年 2 月出版

平等新城市
性別無歧視

凡　　例

一、物價調查之目的為反映商品及勞務價格水準之變動情形，以彙編物價指數，供各界及政府參考。

二、臺北市現編之物價指數主要有消費者物價指數及營造工程物價指數 2 種，其用途除可供政府施政之參考外，亦可供衡量通貨膨脹、平減時間數列、調整稅負、調整薪資、合約價款及工程款之用。

三、臺北市消費者物價指數，原以民國 51 年至 53 年平均為基期，採用 52 年臺北市家庭收支調查資料為權數，查價項目計 215 項。由於我國經濟成長甚為快速，國民生活水準逐漸提高，為使本指數能接近社會經濟結構與消費型態，奉准修訂指數編製辦法，先後改編過 10 次，權數均採與基期同年之本市家庭消費結構訂定，目前除編總指數外，另編 7 大分類，40 中分類指數。物價資料均由本處直接派調查員親赴零售廠商調查實際成交價格，調查期為每旬之 2、5、8 日，全月分組各查 3 次共調查 9 次，改編內容如下：

(一)第 1 次改編於 61 年 12 月，係改以 55 年為基期，查價項目 298 項。

(二)第 2 次改編於 64 年 1 月，以 60 年為基期，查價項目 375 項。

(三)第 3 次改編於 67 年 1 月，以 65 年為基期，調查生活日常用品增為 385 項。

(四)第 4 次改編於 72 年 7 月，以 70 年為基期，查價物品及勞務共 443 項。

(五)第 5 次改編於 77 年 7 月，以 75 年為基期，選定代表商品及家庭勞務計 441 項。

(六)第 6 次改編於 81 年 11 月，以 80 年為基期，查價商品及家庭勞務採「項目群」觀念，將家庭收支記帳與訪問調查科目依商品性質、用途及消費值大小歸併成 386 項目群，每一項目群針對不同性質、不同廠牌規格之產品分 3 組調查。

(七)第 7 次改編於 87 年 1 月，以 85 年為基期，查價商品及家庭勞務擴增為 395 項目群。

(八)第 8 次改編於 92 年 1 月，以 90 年為基期，查價商品及家庭勞務計為 389 項目群。

(九)第 9 次改編於 97 年 1 月，以 95 年為基期，查價商品計為 424 項目群。

(十)第 10 次改編於 102 年 1 月(即現編指數)，以 100 年為基期，查價商品計為 370 項目群。另為使消費者物價指數更貼近民眾感受，增編消費者物價指數按購買頻度別及所得層級別分類。

四、臺北市營造工程物價指數，原以民國 70 年為基期，為遵照統一指數基期之規定修訂指數編製辦法，先後改編過 5 次，前四次均採臺灣地區權數，第 5 次使用北部地區權數，目前指數編算係用價比基期值加權算術平均式編算基本分類指數，又為便於分析研究，提高指數用途，除總指數外，另依據基期年臺北市營造工程中材料與勞務 2 大分類分別使用各種材料及勞務分配值為權數，增編建築工程與土木工程類複分類指數。查訪物價之採計方式，材料類係以批發價格為準，勞務類則採用營造業實際支付之勞務價格，調查期為每旬之 4、14、24 日，全月計調查 3 次，以其平均價格作為編算依據，改編內容如下：

(一)第 1 次改編於 77 年 7 月，係以 75 年為基期，選定查價項目 16 項。

(二)第 2～4 次分別改編於 87 年、92 年及 97 年之 1 月，係以 85 年、90 年及

95 年為基期，選定查價項目各為 103、106 及 108 項，並依權重選取項目增加查價點，實際查價項目分別為 204、259 及 293 項。

(三)第 5 次改編於 102 年 1 月(即現編指數)，係以 100 年為基期，選定查價項目共 115 項，並依權重選取項目增加查價點，實際查價項目計 368 項。

五、 臺北市於民國 56 年 7 月奉令改制為院轄市時，曾與臺灣省政府主計處合編「臺灣地區躉售物價指數」一種。嗣於 60 年 1 月奉令改由行政院主計總處（原行政院主計處）編布，法定為國家標準指數之一，並按月刊載於「中華民國臺灣地區物價統計月報」，如有參考需要，請逕向行政院主計總處綜合統計處索閱。

六、 本月報所載近三個月內資料均可能修正。

七、 本月報所用符號代表意義如下：

「－」：無數值　　「ⓡ」：修正數

「...」：數值不明或尚未產生

「0」：數值不及半單位

八、 本月報創刊於中華民國 57 年 1 月，自 92 年 1 月起可透過網際網路查詢本月報全書資料，請逕至下列網址參考運用：

http://dbas.gov.taipei/ct.asp?xItem=44547534&CtNode=6154&mp=120001。

EXPLANATORY NOTE

I. The purpose of price survey is to reflect the change of goods and services and to compile price indices for the reference of goverments and the public.

II. Now there are two main types of price indices compiled in Taipei: consumer price index and construction cost index. They are used as reference not only for goverment administration but also for, measure of inflation, deflation, and adjustment of taxes, wages, contract payments.

III. Originally the Consumer Price Indices in Taipei were compiled by using the average of 1962 to 1964 as the base period, and the data of the Family Income and Expenditure Survey in Taipei from 1963 as weights. And there were 215 priced commodity items in the index system. For the rapid economic development and the enhancement of living standard in Taiwan, have this index system closely reflect the social economic structure and consumption patterns, the methods for compiling this index have been revised for nine times, and the data of the Family Income and Expenditure Survey in Taipei for respective base period were used as the weights. Except for the general index, there are indices for seven major groups and 39 subgroups. The price data have been directly obtained by interviewing retailers with the actual prices for transactions. The surveys are conducted on the 2nd, 5th, and 8th day in a period of every ten days, and a total of nine times for a month. The revision processes are described as following:

a. The first revision was made in December 1972, where the year 1966 was used as the base period. The priced commodities of 298 items were contained in the index system.

b. The second revision took place in January 1975, where the year 1971 was used as the base period. The priced commodities of 375 items were contained in the index system.

c. The third revision was carried out in January 1978, where the year 1976 was used as the base period. The priced commodities of 385 items were contained in the index system.

d. The fourth revision was made in July 1983, where the year 1981 was used as the base period. The priced commodities and services contained 443 items in the index system.

e. The fifth revision was carried out in July 1988, where the year 1986 was used as the base period. The priced commodities and services contained 441 items in the index system.

f. The sixth revision was made in November 1992, where the year 1991 was used as the base period. The 386 groups of commodities and services were contained in the index system. Three items different in natures, brands and specifications were included in each group.

g. The seventh revision was made in January 1998, where the year 1996 was used as the base period. The 395 groups of commodities and services were contained in the index system.

h. The eighth revision was made in January 2003, where the year 2001 was used as the base period. The 389 groups of commodities and services were contained in the index system.

i. The ninth revision was made in January 2008 , where the year 2006 was used as the base period. The 424 groups of commodities were contained in the index system.

j. The tenth revision was made in January 2013 (the index currently in effect) , where the year 2011 was used as the base period. The 370 groups of commodities were contained in the index system. Having the figures of Consumer Price Indices close to people's impressions of prices fluctuation, the following two tables are added: "Consumer Price Indices by Purchase Frequency" and "Consumer Price Indices for Households in Different Disposable Income Groups".

IV. The Construction Cost Indices in Taipei were compiled with the data for 1981 as the original base period. Five revisions have been made for the requirement of unifying the base period for all indices with the use of Taiwan-area weights for first four revisions and that of northern region weights for the last. And the allocated values on materials and labor affairs within the construction projects for the respective base period were used as the weights. The index is compiled by using the weighed arithmetic mean of the price values for respective base period. Except for the general index, indices on construction and civil work projects are added to facilitate users for relevant research. These indices are compiled by the

allocation values on the materials and labor affairs projects in the base year. Besides, the prices of materials and labor costs are majorly the wholesale prices and the actual payment for those working in the construction industry respectively. The surveys are conducted 3 times for a month. Each month is averagely divides into 3 periods with 10 days for a period and the surveys are conducted on the 4th, 14th, and 24th day in each period. The average prices of the obtained are used for compiling the associated indices. The revision processes are described as following:

a. The first revision was made in July 1988, where the year 1986 was used as the base period. The priced commodities of 16 items contained in the index system.

b. The second to fourth revisions were made in January for 1998, 2003, and 2008, where the year 1996, 2001 and 2006 were respectively used as the base period. There were associated priced commodities of 103,106 and 108 items. After increasing the priced commodity items by sorting weights, the total of 204, 259 and 293 items actually included in the index respectively.

c. The fifth revision was made in January 2013 (the index currently in effect), where the year 2011 was used as the base period. The priced commodities of 115 items contained in the index system. After increasing the priced commodity items by sorting weights, the total of 368 items were actually included in the index.

V. When transforming into a municipality directly under the jurisdiction of the Executive Yuan in July 1967, the Department of Budget, Accounting and Statistics of Taipei City Government (DBAS) jointly compiled and published the "Indices of Wholesale Price in Taiwan Area" with the Department of Budget, Accounting and Statistics of the Taiwan Provincial Government. In January 1971, the Directorate-General of Budget, Accounting and Statistics, Executive Yuan took over the compilation and promulgation of the indices, legally positioned it as national standard indicator, and published "Price Statistics Monthly in Taiwan Area of the Republic of China". For further information, please contact the Department of Statistics, Directorate General of Budget, Accounting and Statistics, Executive Yuan.

VI. All data are subject to revision 3 months after original publication.

VII. The symbols used in this periodical are described as follows:

「—」: none

「...」: not yet available

「0」: figure less than half of a unit

「ⓡ」: revised figure

VIII. This monthly bulletin has been published since January 1968 and all the information contained in this monthly bulletin has been posted on the DBAS' website (http://dbas.gov.taipei/ct.asp?xItem=44547534&CtNode=6154&mp=120001) since January 2003.

目　　次
CONTENTS

臺北市物價指數變動分析 2

統計表

表 1.臺北市消費者物價指數 14
表 2.臺北市消費者物價指數—基本分類 18
表 3.臺北市消費者物價指數—商品性質別分類 26
表 4.臺北市消費者物價指數—特殊分類 28
表 5.臺北市消費者物價指數—購買頻度別分類 29
表 6.臺北市所得層級別消費者物價指數 30
表 7.臺北市金融行情 33
表 8.臺北市營造工程物價指數 34
表 9.臺北市建築工程物價指數 36
表 10.臺北市土木工程物價指數 38

附　錄

1. 臺北市消費者物價指數銜接表 42
2. 臺北市消費者物價總指數及年增率 46
3. 臺北市房租指數及年增率 48
4. 臺北市營造工程物價指數銜接表 50
5. 臺北市營造工程物價總指數及年增率 54
6. 消費物價要聞 56

Analysis for the Changes of Price Indices In Taipei 2

Statistical Tables

Table 1. Consumer Price Indices in Taipei.. 14
Table 2. Consumer Price Indices in Taipei—by Basic Group 18
Table 3. Consumer Price Indices in Taipei—by Commodity and Service Group 26
Table 4. Consumer Price Indices in Taipei—by Special Group 28
Table 5. Consumer Price Indices in Taipei —by Purchase Frequency Group 29
Table 6. Consumer Price Indices for Households in Different Disposable Income Groups in Taipei..... 30
Table 7. Monetary Quotations in Taipei 33
Table 8. Construction Cost Indices in Taipei 34
Table 9. Building Construction Cost Indices in Taipei 36
Table10. Civil Engineering Construction Cost Indices in Taipei 38

Appendix

1. Chronology of Consumer Price Indices in Taipei 42
2. Chronology of Consumer Price General Index with Annual Change Rates in Taipei 46
3. Chronology of Residence Rent Index with Annual Change Rates in Taipei 48
4. Chronology of Construction Cost Indices in Taipei 50
5. Chronology of Construction Cost General Index with Annual Change Rates in Taipei 54
6. Consumer Price News in Brief 56

106 年 1 月臺北市物價指數變動分析

壹、消費者物價指數

106年1月份臺北市消費者物價總指數為106.33(基期民國100年=100)，較上月(105年12月)上漲0.55%，較上年同月(105年1月)上漲2.53%。

一、按基本分類分析

(一)與上月比較：總指數上漲0.55%，主因適逢春節保母費加發禮金，致個人服務上漲57.02%，加以水果上漲7.40%，娛樂費用上漲2.49%，惟蔬菜下跌22.62%，成衣下跌7.86%，抵銷部分漲幅。7大類指數變動茲分述如下：

1.食物類下跌 1.18%：18 項中分類上漲 8 項，下跌 10 項。

(1)上漲者：主因氣候異常致水果產量減少，指數上漲 7.40%，另水產品受年節需求增加影響，指數上漲 6.11%；其他如肉類、外食費、非酒精性飲料及材料、加工水產品、蛋類、加工水果，指數均呈現上漲趨勢。

(2)下跌者：主因秋冬季節性及大宗蔬菜進入盛產採收期，供量充足，指數下跌 22.62%，另其他食品、穀類及其製品、乳類、加工蔬菜、酒、調理食品、肉類製品、食用油、調味品，指數均呈現下跌趨勢。

2.衣著類下跌 6.13%：主因部分成衣業者推出年終折扣活動，優惠幅度增加所致。

3.居住類上漲 0.48%：主因家庭管理費用春節期間調漲，加以部分家庭用品優惠幅度減少所致。

4.交通及通訊類上漲 0.97%：主因國際原油價格上漲，國內業者調漲油料費，加以年節期間計程車費調漲所致。

5.醫藥保健類上漲 0.12%：主因醫療看護費用循例年節調漲所致。

6.教養娛樂類上漲 1.11%：主因適值春節長假及進入寒假期間，國內、外旅遊需求增加，業者順勢提高旅遊團費所致。

7.雜項類上漲 10.86%：主因適逢農曆過年，保母費加發獎金所致。

(二)與上年同月比較：總指數上漲2.53%，主要係去年與今年春節月份不同，比較基期較低，致個人服務上漲58.38%，加以油料費上漲28.07%，水果上漲19.99%，惟水電燃氣下跌5.73%，蔬菜下跌3.70%，抵銷部分漲幅。7大類指數變動茲分述如下：

1.食物類上漲 2.91%：18 項中分類上漲 12 項，下跌 6 項。

(1)上漲者：主因氣候異常致水果產量減少，指數上漲 19.99%；其他如外食

費、水產品、肉類、乳類、調理食品、加工蔬菜、加工水產品、其他食品、非酒精性飲料及材料、調味品、加工水果，指數均呈現上漲趨勢。

(2)下跌者：主因上年寒害嚴重，今年蔬菜供應較上年同期充裕，指數下跌3.70%。另蛋類、穀類及其製品、酒、肉類製品、食用油，指數均呈現下跌趨勢。

2.衣著類上漲 2.05%：主因成衣及鞋類優惠幅度較上年減少所致。

3.居住類上漲 0.76%：雖家庭用電及天然瓦斯較上年同期下跌，惟年節期間家庭管理費用循例調漲，漲跌互抵後所致。

4.交通及通訊類上漲 4.15%：主因油品受國際原油價格影響，漲多跌少，價格較上年為高所致。

5.醫藥保健類上漲 0.44%：雖藥品、保健食品及醫療保健器材優惠幅度較上年大，惟逢年節期間醫療看護費用上漲，漲跌互抵後所致

6.教養娛樂類上漲 0.68%：雖部分廠商推出春節優惠，致電子產品價格下跌，惟時值寒假及春節旅遊旺季，業者順勢調漲國內、外旅遊團費，漲跌互抵後所致。

7.雜項類上漲 13.58%：主因本月適逢春節，保母費及其他個人照顧服務費循例加發禮金及理容服務費循例調漲所致。

臺北市消費者物價基本分類指數

基期：民國100年=100

類　別	權數(千分比)	106年1月指數	105年12月指數 ⓡ	106年1月指數與各期比較			
				與上月比較(%)	對總指數影響(百分點)	與上年同月比較(%)	對總指數影響(百分點)
總 指 數	**1000.00**	**106.33**	**105.75**	**0.55**	**0.55**	**2.53**	**2.53**
食物類	241.08	118.40	119.81	-1.18	-0.32	2.91	0.78
衣著類	39.13	99.59	106.09	-6.13	-0.24	2.05	0.08
居住類	311.09	102.81	102.32	0.48	0.14	0.76	0.24
交通及通訊類	126.07	96.14	95.22	0.97	0.11	4.15	0.47
醫藥保健類	47.01	103.03	102.91	0.12	0.01	0.44	0.02
教養娛樂類	174.16	101.42	100.31	1.11	0.18	0.68	0.11
雜項類	61.47	116.31	104.92	10.86	0.67	13.58	0.83

二、按商品性質別分析

本月商品類指數為 104.94，較上月下跌 1.28%，較上年同月上漲 2.70%。另服務類指數為 107.04，較上月上漲 1.65%，較上年同月上漲 2.41%。

三、按特殊分類分析

本月扣除蔬菜水果後總指數為 104.76，較上月上漲 1.01 %，較上年同月上漲 2.23 %，若再剔除能源後之總指數(即核心物價)為 106.07，較上月上漲 0.99 %，較上年同月上漲 2.04 %。

臺北市消費者物價商品性質別及特殊分類指數

基期：民國100年=100

類　別	權數(千分比)	106年1月指數	105年12月指數 ⓡ	106年1月指數與各期比較			
				與上月比較(%)	對總指數影響(百分點)	與上年同月比較(%)	對總指數影響(百分點)
總指數	**1000.00**	**106.33**	**105.75**	**0.55**	**0.55**	**2.53**	**2.53**
商品類	379.17	104.94	106.30	-1.28	-0.48	2.70	1.01
服務類	620.83	107.04	105.30	1.65	1.03	2.41	1.52
總指數(不含蔬菜水果)	965.53	104.76	103.71	1.01	0.96	2.23	2.13
總指數(不含蔬果及能源)	913.56	106.07	105.03	0.99	0.90	2.04	1.87

四、按購買頻度別分析

(一) **每月至少購買 1 次：**本月指數為 110.13，較上月下跌 1.13%，係甘藍菜(高麗菜)、番茄、蘿蔔跌幅較大影響，若與上年同月比較，則上漲 4.05%。

(二) **每季(不含每月)至少購買 1 次：**本月指數為 106.29，較上月上漲 0.04%，係鯧魚、洗、剪髮、蝦蟹類漲幅較大影響，若與上年同月比較，則上漲 1.05%。

(三) **每半年(不含每季)至少購買 1 次：**本月指數為 107.73，較上月上漲 0.44%，係柑橘、住宅管理費、國內旅遊團費漲幅較大影響，若與上年同月比較，則上漲 2.61%。

(四) **每年(不含每半年)至少購買 1 次：**本月指數為 103.51，較上月下跌 0.52%，係住宅租金、女外套、男外套跌幅較大影響，若與上年同月比較，則上漲 1.23%。

(五) 1 年以上購買 1 次：本月指數為 104.74，較上月上漲 4.84%，係保母費、國外旅遊團費、家事服務費漲幅較大影響，若與上年同月比較，則上漲 4.40%。

臺北市消費者物價購買頻度別指數

基期：民國100年=100

類　別	權數(千分比)	106年1月指數	105年12月指數 ⓡ	106年1月指數與各期比較			
				與上月比較(%)	對總指數影響(百分點)	與上年同月比較(%)	對總指數影響(百分點)
總指數	**1000.00**	**106.33**	**105.75**	**0.55**	**0.55**	**2.53**	**2.53**
每月至少購買1次	229.44	110.13	111.39	-1.13	-0.27	4.05	0.95
每季(購買頻率不含每月)至少購買1次	144.64	106.29	106.25	0.04	0.01	1.05	0.15
每半年(購買頻率不含每季)至少購買1次	101.66	107.73	107.26	0.44	0.04	2.61	0.27
每年(購買頻率不含每半年)至少購買1次	122.62	103.51	104.05	-0.52	-0.06	1.23	0.15
1年以上購買1次	192.22	104.74	99.90	4.84	0.87	4.40	0.81

五、按查價項目分析

(一) 與上月比較：在 370 個項目群中，上漲者 126 項(占 CPI 權重 29.90%)，加權平均漲幅為 5.20%，其中漲幅影響總指數較顯著項目為保母費、香蕉、家事服務費等，下跌者 145 項(權重 44.22%)，加權平均跌幅為 1.96%，其中跌幅影響總指數較顯著項目為番茄、甘藍菜(高麗菜)、玉米等。

(二) 與上年同月比較：在 370 個項目群中，上漲者 195 項(占 CPI 權重 66.32%)，加權平均漲幅為 5.23%，其中漲幅影響總指數較顯著項目為保母費、蓮霧、92 無鉛汽油等，下跌者 125 項(占 CPI 權重 22.03%)，加權平均跌幅為 3.52%，其中跌幅影響總指數較顯著項目為蔥、薑、包心白菜等。

臺北市消費者物價漲跌幅—影響總指數較顯著之項目

106年1月

基期：民國100年=100

漲跌類別	與上月比較			與上年同月比較		
	項目	權數 ‰	漲跌幅 %	項目	權數 ‰	漲跌幅 %
上漲者	保母費 ①	6.35	102.31	保母費 ②	6.35	102.31
	香蕉	0.45	33.36	蓮霧	2.04	35.38
	家事服務費	2.72	25.99	95無鉛汽油	17.97	29.07
	鯧魚	1.13	25.90	棗子	3.00	27.02
	柑橘	3.54	17.93	家事服務費	2.72	25.99
	住宅管理費	7.55	10.54	染、燙髮	4.22	19.71
	洗、剪髮	4.54	7.37	洗、剪髮	4.54	15.40
	國內旅遊團費	6.56	6.15	住宅管理費	7.55	10.54
	國外旅遊團費	27.01	4.80	國外旅遊團費	27.01	2.83
	95無鉛汽油	17.97	2.52	住宅租金	230.73	0.86
下跌者	番茄	0.44	-42.33	蔥	0.40	-39.16
	甘藍菜(高麗菜)	2.10	-38.49	薑	0.33	-22.21
	玉米	0.49	-32.86	包心白菜	1.12	-15.47
	白花椰菜	1.08	-27.81	雞蛋	1.52	-11.62
	蘿蔔	0.71	-25.43	行動電話	2.78	-10.87
	其他葉菜(芥菜、茼蒿、油菜等)	0.65	-24.46	家庭用電	17.78	-9.65
	女外套	2.30	-13.82	天然瓦斯	6.79	-6.91
	女上衣	6.47	-10.84	旅館住宿費	6.31	-4.58
	女褲(裙)	4.68	-5.20	行動電話費	12.40	-2.28
	住宅租金	230.73	-0.24	電腦	20.78	-2.24

說明：①因時值農曆春節，加發年節禮金所致。
②係去年與今年春節月份不同，比較基期較低。

貳、所得層級別消費者物價指數

本月低、中及高所得家庭 CPI 總指數均較上月下跌，變動情形茲分述如下:

一、低所得家庭 CPI 總指數為 106.36，較上月下跌 0.49%，係甘藍菜(高麗菜)、番茄、住宅租金跌幅較大影響所致，若與上年同月比較，則上漲 1.60%。

二、中所得家庭 CPI 總指數為 106.25，較上月上漲 0.33%，係保母費、國外旅遊團費、柑橘漲幅較大影響所致，若與上年同月比較，則上漲 2.31%。

三、高所得家庭 CPI 總指數為 106.89，較上月上漲 1.46%，係保母費、國外旅遊團費、家事服務費漲幅較大影響所致，若與上年同月比較，則上漲 3.18%。

臺北市可支配所得最低20%家庭消費者物價指數變動分析

基期：民國100年=100

類　別	權　數(千分比)	106年1月指數	105年12月指數 ⓡ	106年1月指數與各期比較			
				與上月比較(%)	對總指數影響(百分點)	與上年同月比較(%)	對總指數影響(百分點)
總指數	**1000.00**	**106.36**	**106.88**	**-0.49**	**-0.49**	**1.60**	**1.60**
食物類	279.89	118.10	120.14	-1.70	-0.54	2.71	0.84
衣著類	28.47	98.64	104.74	-5.82	-0.16	1.90	0.05
居住類	424.30	102.67	102.60	0.07	0.03	0.50	0.20
交通及通訊類	92.00	96.18	95.34	0.88	0.07	3.54	0.29
醫藥保健類	48.83	102.86	102.85	0.01	0.00	0.27	0.01
教養娛樂類	87.47	99.04	98.39	0.66	0.05	0.46	0.04
雜項類	39.04	107.88	106.20	1.58	0.06	4.56	0.17

臺北市可支配所得中間60%家庭消費者物價指數變動分析

基期：民國100年=100

類　別	權　數(千分比)	106年1月指數	105年12月指數 ⓡ	106年1月指數與各期比較			
				與上月比較(%)	對總指數影響(百分點)	與上年同月比較(%)	對總指數影響(百分點)
總指數	**1000.00**	**106.25**	**105.90**	**0.33**	**0.33**	**2.31**	**2.31**
食物類	251.59	118.28	119.66	-1.15	-0.33	2.88	0.81
衣著類	36.50	98.77	105.33	-6.23	-0.23	1.74	0.06
居住類	307.40	102.57	102.18	0.38	0.11	0.64	0.19
交通及通訊類	125.56	96.14	95.21	0.98	0.11	4.28	0.47
醫藥保健類	45.57	103.58	103.47	0.11	0.00	0.41	0.02
教養娛樂類	176.57	101.28	100.25	1.03	0.17	0.61	0.10
雜項類	56.82	114.97	105.79	8.68	0.50	11.71	0.66

臺北市可支配所得最高20%家庭消費者物價指數變動分析

基期：民國100年=100

類　別	權　數(千分比)	106年1月指數	105年12月指數 ⓡ	106年1月指數與各期比較			
				與上月比較(%)	對總指數影響(百分點)	與上年同月比較(%)	對總指數影響(百分點)
總指數	**1000.00**	**106.89**	**105.35**	**1.46**	**1.46**	**3.18**	**3.18**
食物類	210.21	118.23	119.15	-0.77	-0.19	2.84	0.66
衣著類	45.87	99.47	106.33	-6.45	-0.30	1.81	0.08
居住類	270.62	103.39	102.38	0.99	0.26	1.06	0.29
交通及通訊類	134.94	96.21	95.32	0.93	0.11	4.04	0.49
醫藥保健類	51.49	103.61	103.48	0.13	0.01	0.44	0.02
教養娛樂類	209.13	103.40	101.81	1.56	0.31	0.99	0.20
雜項類	77.74	121.08	104.08	16.33	1.26	18.82	1.44

圖1 臺北市消費者物價指數近年變動趨勢

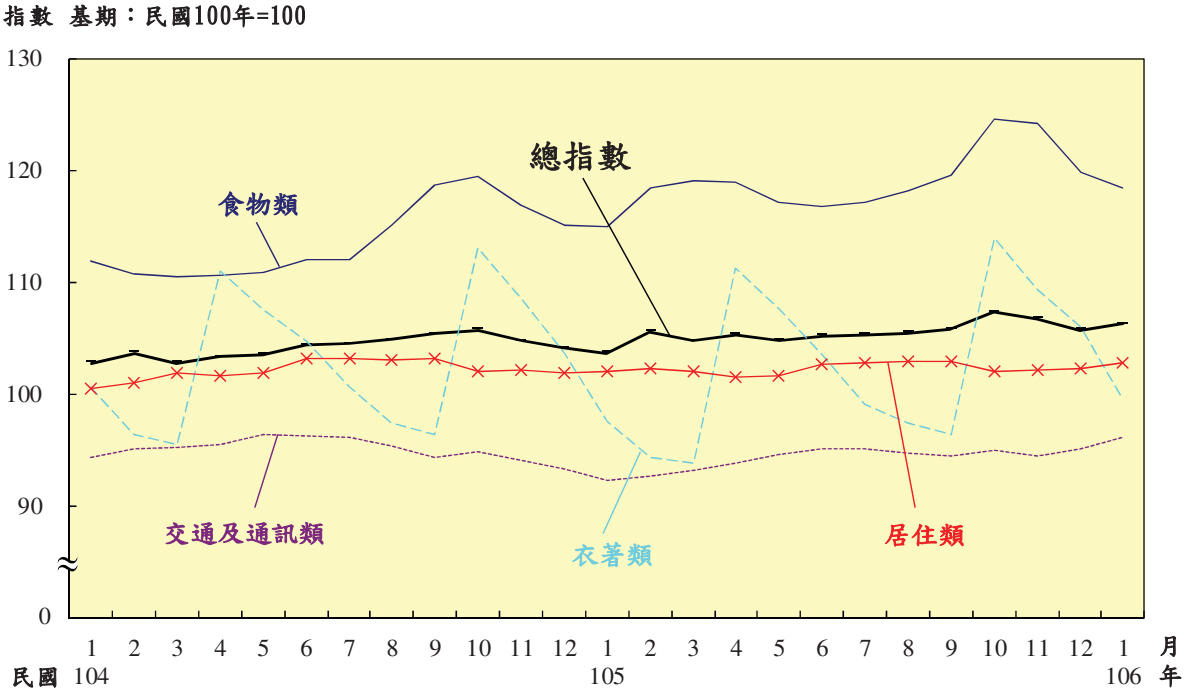

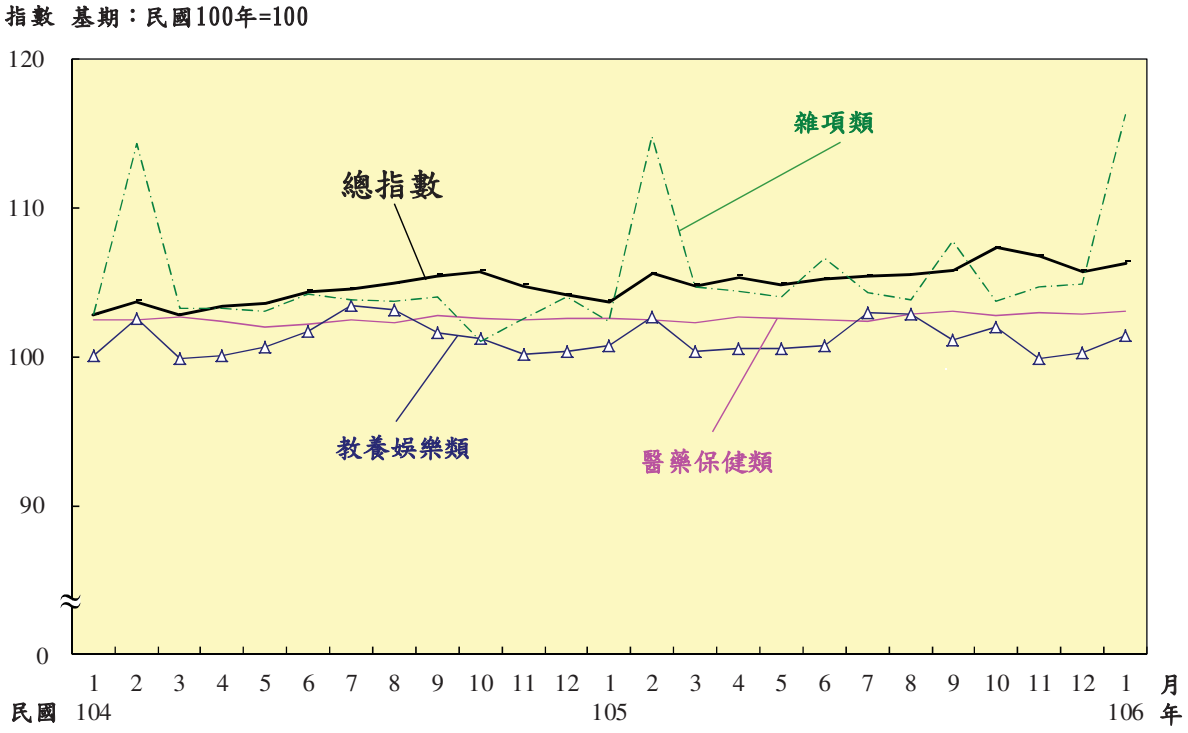

臺北市消費者物價較上月漲跌幅-影響總指數較顯著項目
106年1月

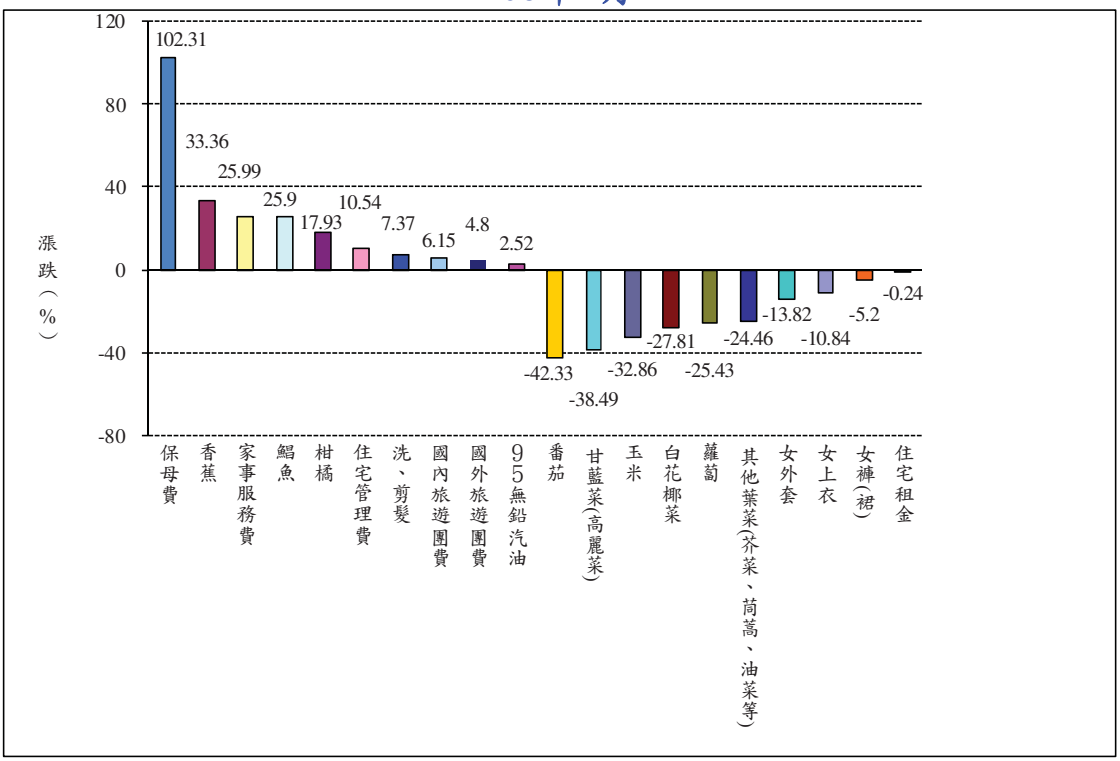

說明：圖內數據，係指106年1月指數較同年12月指數之漲跌率。

臺北市消費者物價較上年同月漲跌幅-影響總指數較顯著項目
106年1月

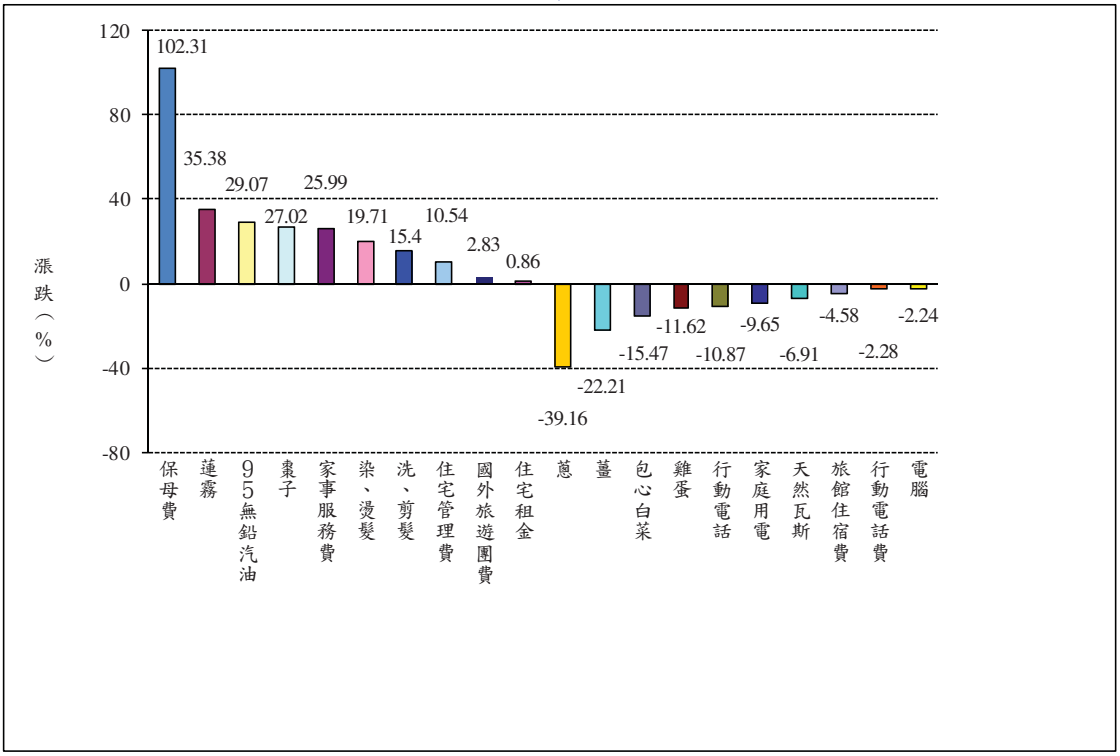

說明：圖內數據，係指106年1月指數較上年1月指數之漲跌率。

參、營造工程物價指數

106 年 1 月臺北市營造工程物價指數為 97.89(基期民國 100 年=100)，較上月上漲 0.28%，較上年同月上漲 1.61%。詳細變動情形如下：

一、與上月比較：

(一)材料類指數上漲 0.43%：主因係金屬製品類受廢鐵、鋅、鋼、鎳、黑鐵等成本影響所致。

(二)勞務類則持平。

二、與上年同月比較：

(一)材料類上漲 2.64%：主因係金屬製品類上漲 15.09%與機電設備類上漲 1.52%。

(二)勞務類下跌 0.16%：主因係機具設備租金類下跌 0.73%所致。

臺北市營造工程物價指數

基期：民國 100 年 =100

類　　別	權　數(千分比)	106年1月指數	105年12月指數	106 年 1 月指數與各期比較			
				與上月比較(%)	對總指數影響(百分點)	與上年同月比較(%)	對總指數影響(百分點)
總指數	**1,000.00**	**97.89**	**97.62**	**0.28**	**0.28**	**1.61**	**1.61**
材料類	660.63	94.03	93.63	0.43	0.28	2.64	1.67
水泥及其製品類	153.73	100.13	100.13	0.00	0.00	-4.64	-0.77
砂石及級配類	15.64	113.76	113.76	0.00	0.00	0.70	0.01
磚瓦瓷類	13.97	99.98	99.98	0.00	0.00	-3.80	-0.06
金屬製品類	203.18	82.43	81.11	1.63	0.28	15.09	2.32
木材及其製品類	19.64	90.46	90.24	0.24	0.00	-5.00	-0.10
塑膠製品類	28.85	109.87	110.46	-0.53	-0.01	6.28	0.19
油漆塗裝類	11.66	106.70	106.70	0.00	0.00	-2.51	-0.03
機電設備類	137.40	96.16	95.49	0.70	0.10	1.52	0.21
瀝青及其製品類	31.98	89.67	89.67	0.00	0.00	-2.63	-0.08
雜項類	44.59	107.23	109.25	-1.85	-0.09	-0.44	-0.02
勞務類	339.37	105.45	105.45	0.00	0.00	-0.16	-0.06
工資類	211.14	107.01	107.01	0.00	0.00	0.19	0.04
機具設備租金類	128.23	102.74	102.74	0.00	0.00	-0.73	-0.10

肆、工程別營造工程物價指數

一、建築工程指數 97.93，較上月上漲 0.37%，較上年同月上漲 2.21%。

二、土木工程指數 97.75，較上月上漲 0.14%，較上年同月上漲 0.89%。

臺北市工程別營造工程物價指數

基期：民國 100 年 =100

類　　別	權　數(千分比)	106年1月指數	105年12月指數	106 年 1 月指數與各期比較			
				與上月比較(%)	對總指數影響(百分點)	與上年同月比較(%)	對總指數影響(百分點)
建築工程類	**1,000.00**	**97.93**	**97.57**	**0.37**	**0.37**	**2.21**	**2.21**
材料類	709.29	93.77	93.26	0.55	0.37	3.34	2.26
勞務類	290.71	107.30	107.30	0.00	0.00	-0.14	-0.05
土木工程類	**1,000.00**	**97.75**	**97.61**	**0.14**	**0.14**	**0.89**	**0.89**
材料類	601.73	94.06	93.83	0.25	0.14	1.65	0.96
勞務類	398.27	103.84	103.84	0.00	0.00	-0.17	-0.07

臺北市營造工程物價指數變動

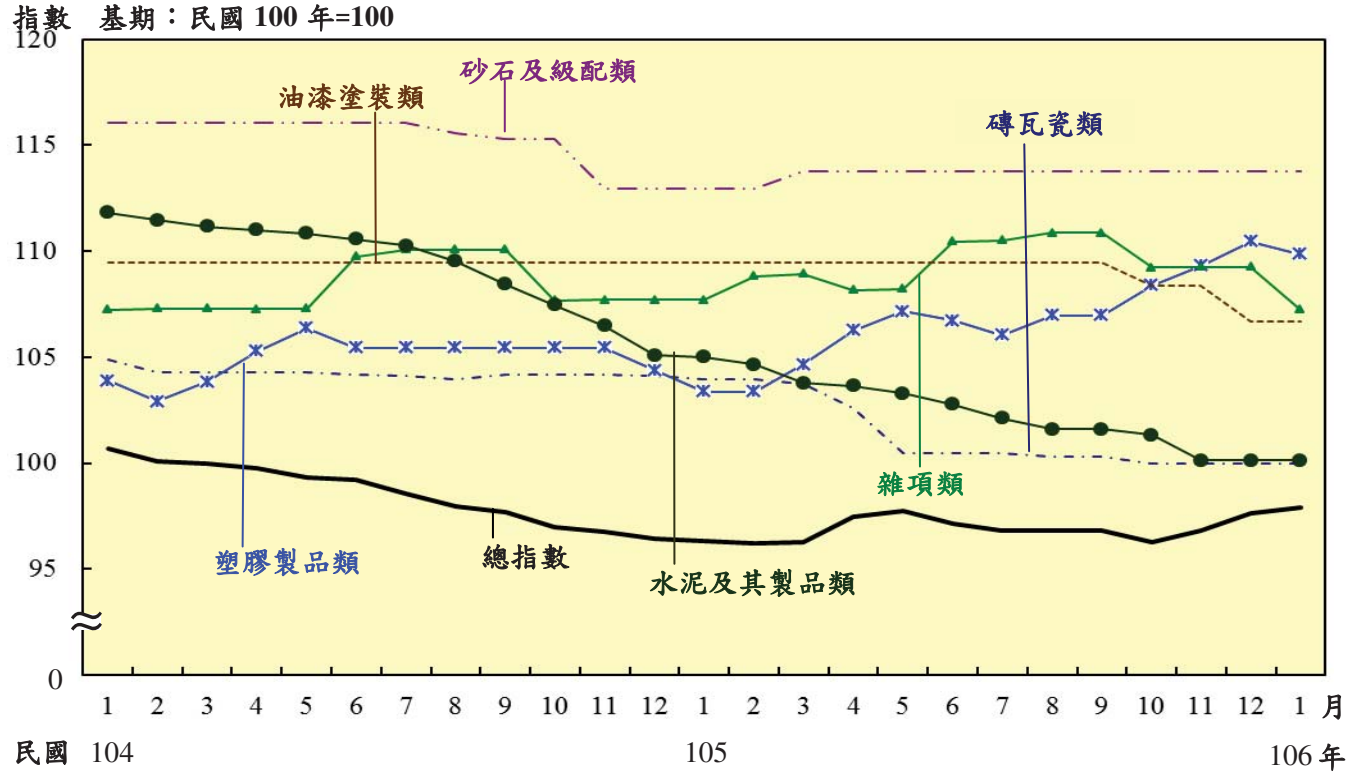

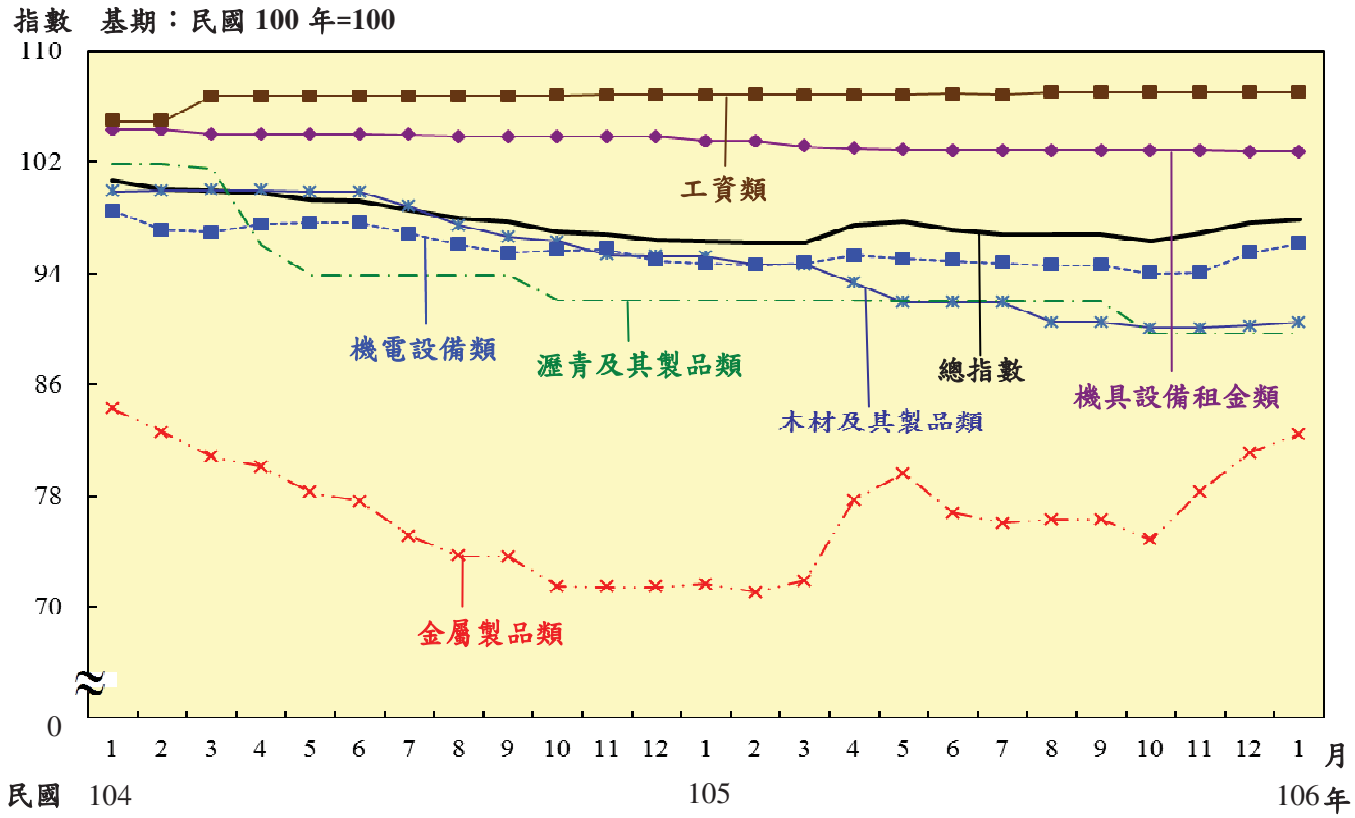

統計表
Statistical Table

有關計算均用電腦處理，各分類指數取２位小數存檔，正式對外公布統計資料，僅列出２位小數，以上均採四捨五入法進位。

表 1 臺北市消費者物價指數

基期：民國100年=100

類 別	項 數 Item	權 數 Weight (‰)	106年1月 指數 This Month Index	105年12月 指數 Previous Month Index ⓡ
總指數	**370**	**1,000.00**	**106.33**	**105.75**
基本分類				
一.食物類	**171**	**241.08**	**118.40**	**119.81**
1.穀類及其製品	10	14.11	105.92	107.04
2.肉類	6	20.75	123.13	121.89
3.肉類製品	3	1.96	116.21	118.77
4.蛋類	2	1.73	106.82	104.09
5.水產品	20	15.04	129.41	121.96
6.加工水產品	4	3.10	110.19	107.89
7.蔬菜	43	14.87	146.22	188.97
8.加工蔬菜	6	4.11	129.52	131.57
9.水果	24	19.60	148.44	138.21
10.加工水果	2	0.60	112.74	112.60
11.乳類	4	9.33	105.75	106.75
12.食用油	3	1.97	102.74	103.71
13.調味品	5	2.44	107.47	107.85
14.酒	4	3.73	100.03	102.08
15.非酒精性飲料及材料	10	8.10	104.98	104.00
16.調理食品	6	5.55	115.39	116.31
17.外食費	12	104.31	112.38	112.23
18.其他食品	7	9.79	107.86	110.28
二.衣著類	**23**	**39.13**	**99.59**	**106.09**
1.成衣	17	29.59	99.80	108.31
2.鞋類	3	7.93	98.44	99.11
3.衣著服務及配件	3	1.61	103.09	102.92
三.居住類	**46**	**311.09**	**102.81**	**102.32**
1.房租	2	232.60	104.32	104.57
2.住宅維修費	7	9.71	108.60	108.45
3.家庭用品	29	27.98	104.13	102.59
4.家庭管理費用	3	10.78	114.21	100.10
5.水電燃氣	5	30.02	83.97	83.56
四.交通及通訊類	**31**	**126.07**	**96.14**	**95.22**
1.交通設備	5	18.23	94.41	94.67
2.油料費	5	25.64	82.63	80.65
3.交通服務及維修零件	21	82.21	100.13	99.30
五.醫藥保健類	**22**	**47.01**	**103.03**	**102.91**
1.醫療費用	9	29.49	104.87	104.58
2.藥品及保健食品	9	12.74	101.33	101.48
3.醫療保健器材	4	4.78	96.96	97.17

Table 1 Consumer Price Indices in Taipei

Base Period：2011=100

106年1月指數與各期比較 Compared with Each Period				Groups
與上月比較 Compared with Previous Month (%)	對總指數影響 Effects on General Index (百分點)	與上年同月比較 Compared with the Same Month of Previous Year (%)	對總指數影響 Effects on General Index (百分點)	
0.55	**0.55**	**2.53**	**2.53**	**General Index**
				The Basic Group
- 1.18	**- 0.32**	**2.91**	**0.78**	**I. Food**
- 1.05	- 0.01	- 0.74	- 0.01	1.Cereals and Cereal Products
1.02	0.02	2.87	0.07	2.Meat
- 2.16	- 0.00	- 0.96	- 0.00	3.Meat Products
2.62	0.00	- 10.34	- 0.02	4.Eggs
6.11	0.11	5.48	0.10	5.Fish and Seafood
2.13	0.01	1.75	0.01	6.Processed Fish and Seafood
- 22.62	- 0.60	- 3.70	- 0.08	7.Vegetables
- 1.56	- 0.01	5.34	0.03	8.Processed Vegetables
7.40	0.19	19.99	0.47	9.Fruits
0.12	0.00	3.31	0.00	10.Processed Fruits
- 0.94	- 0.01	2.89	0.03	11.Dairy Products
- 0.94	- 0.00	- 0.85	- 0.00	12.Edible Oil
- 0.35	- 0.00	1.12	0.00	13.Condiments
- 2.01	- 0.01	- 1.09	- 0.00	14.Alcoholic Beverages
0.94	0.01	0.42	0.00	15.Nonalcoholic Beverages and Beverage Materials
- 0.79	- 0.00	4.42	0.03	16.Cooked Food
0.13	0.01	1.50	0.17	17.Food Away from Home
- 2.19	- 0.02	0.37	0.00	18.Other Food
- 6.13	**- 0.24**	**2.05**	**0.08**	**II. Clothing**
- 7.86	- 0.23	2.26	0.06	1.Garments
- 0.68	- 0.01	1.03	0.01	2.Footwear
0.17	0.00	3.21	0.01	3.Apparel Services and Accessories
0.48	**0.14**	**0.76**	**0.24**	**III. Housing**
- 0.24	- 0.06	0.86	0.20	1.Residential Rent
0.14	0.00	- 0.28	- 0.00	2.Maintenance and Repair of Dwellings
1.50	0.04	1.44	0.04	3.Household Appliances
14.10	0.15	14.10	0.15	4.Household Operations
0.49	0.01	- 5.73	- 0.15	5.Water , Electricity and Gas Supply
0.97	**0.11**	**4.15**	**0.47**	**Ⅳ.Transportation and Communication**
- 0.27	- 0.00	- 1.48	- 0.02	1.Equipment For Transportation and Communication
2.46	0.05	28.07	0.45	2.Fuels and Lubricants
0.84	0.06	0.48	0.04	3.Services and Vehicle Parts For Transportation and Communication
0.12	**0.01**	**0.44**	**0.02**	**Ⅴ. Health**
0.28	0.01	0.98	0.03	1.Medical Care Services
- 0.15	- 0.00	- 0.12	- 0.00	2.Medicines and Health Food
- 0.22	- 0.00	- 1.59	- 0.01	3.Medical Supplies and Appliance

表 1 臺北市消費者物價指數(續)

基期：民國100年=100

類 別	項 數 Item	權 數 Weight (‰)	106年1月 指數 This Month Index	105年12月 指數 Previous Month Index ⓡ
六.教養娛樂類	**49**	**174.16**	**101.42**	**100.31**
1.教養費用	24	97.97	95.32	95.41
2.娛樂費用	25	76.19	109.23	106.58
七.雜項類	**28**	**61.47**	**116.31**	**104.92**
1.香菸及檳榔	2	3.13	115.99	115.67
2.美容及衛生用品	10	20.41	103.78	102.99
3.個人隨身用品	4	6.23	93.16	93.47
4.個人服務	2	11.16	157.57	100.35
5.理容服務費	3	11.36	116.87	113.30
6.其他	7	9.18	107.31	107.31
商品性質別分類				
一.商品類	**281**	**379.17**	**104.94**	**106.30**
(不含食物)	122	242.40	94.48	95.12
1.非耐久性消費品	202	242.08	109.94	111.08
(不含食物)	43	105.31	93.35	92.60
2.半耐久性消費品	44	62.57	99.77	104.03
3.耐久性消費品	35	74.52	90.29	89.82
二.服務類	**89**	**620.83**	**107.04**	**105.30**
1.外食費	12	104.31	112.38	112.23
2.衣著服務	2	0.91	106.22	103.33
3.居住服務	9	246.81	104.81	104.42
4.交通及通訊服務	19	80.57	100.21	99.36
5.醫藥保健服務	9	29.49	104.87	104.58
6.教養娛樂服務	27	128.29	106.37	104.78
7.雜項服務	11	30.45	128.83	106.44
特殊分類				
總指數(不含蔬菜水果)	303	965.53	104.76	103.71
總指數(不含蔬果及能源)	295	913.56	106.07	105.03
購買頻度別分類				
每月至少購買1次	74	229.44	110.13	111.39
每季(不含每月)至少購買1次	92	144.64	106.29	106.25
每半年(不含每季)至少購買1次	66	101.66	107.73	107.26
每年(不含每半年)至少購買1次	62	122.62	103.51	104.05
1年以上購買1次	76	192.22	104.74	99.90

Table 1 Consumer Price Indices in Taipei (Cont.)

Base Period：2011=100

106年1月指數與各期比較 Compared with Each Period				Groups
與上月比較 Compared with Previous Month (%)	對總指數影響 Effects on General Index (百分點)	與上年同月比較 Compared with the Same Month of Previous Year (%)	對總指數影響 Effects on General Index (百分點)	
1.11	**0.18**	**0.68**	**0.11**	**Ⅵ. Education and Entertainment**
- 0.09	- 0.01	- 0.17	- 0.01	1.Educational Expenses
2.49	0.19	1.65	0.13	2.Entertainment Expenses
10.86	**0.67**	**13.58**	**0.83**	**Ⅶ. Miscellaneous**
0.28	0.00	1.03	0.00	1.Tobacco and Betel Nuts
0.77	0.02	1.70	0.03	2.Cosmetic Items
- 0.33	- 0.00	- 1.49	- 0.01	3.Personal Effects
57.02	0.61	58.38	0.63	4.Services For Nursery and Nursing Care
3.15	0.04	14.68	0.17	5.Services For Personal Care
0.00	0.00	0.00	0.00	6.Other Miscellaneous Expenses
				Commodity and Service Group
- 1.28	**- 0.48**	**2.70**	**1.01**	**Ⅰ. Commodity**
- 0.67	- 0.15	1.82	0.39	Commodity Excluding Food
- 1.03	- 0.26	3.89	0.97	1.Non-durable Consumer Goods
0.81	0.08	3.87	0.36	Non-durable Consumer Goods Excluding Food
- 4.09	- 0.25	1.45	0.09	2.Semi-durable Consumer Goods
0.52	0.03	- 0.79	- 0.05	3.Durable Consumer Goods
1.65	**1.03**	**2.41**	**1.52**	**Ⅱ. Service**
0.13	0.01	1.50	0.17	1.Food Away from Home
2.80	0.00	4.06	0.00	2.Apparel Service
0.37	0.09	1.38	0.34	3.Housing Service
0.86	0.06	0.49	0.04	4.Transportation and Communication Service
0.28	0.01	0.98	0.03	5.Medical Care Service
1.52	0.19	1.03	0.13	6.Education and Entertainment Service
21.04	0.65	26.45	0.80	7.Miscellaneous Service
				Special Group
1.01	0.96	2.23	2.13	General Index Excluding Fruits &Vegetables
0.99	0.90	2.04	1.87	General Index Excluding Fruits , Vegetables & Energy
				Frequency of Purchase Group
- 1.13	- 0.27	4.05	0.95	Items to buy about once a month
0.04	0.01	1.05	0.15	Items to buy about once every three months
0.44	0.04	2.61	0.27	Items to buy about once every six months
- 0.52	- 0.06	1.23	0.15	Items to buy about once a year
4.84	0.87	4.40	0.81	Items to buy infrequently

表2 臺北市消費者物價指數－基本分類

基期：民國100年=100

年月別	總指數 General Index	食物類 類指數 Group Index	穀類及其製品 Cereals and Cereal Products	肉類 Meat	肉類製品 Meat Products	蛋類 Eggs
權數(‰)	*1000.00*	*241.08*	*14.11*	*20.75*	*1.96*	*1.73*
項數	*370*	*171*	*10*	*6*	*3*	*2*
定基指數						
民國100年	**100.00**	**100.00**	**100.00**	**100.00**	**100.00**	**100.00**
民國101年	**101.63**	**103.87**	**101.32**	**100.09**	**103.34**	**106.19**
民國102年	**102.46**	**104.99**	**102.55**	**104.01**	**105.51**	**99.68**
民國103年	**104.18**	**109.90**	**104.22**	**113.12**	**110.65**	**110.23**
民國104年	**104.19**	**113.69**	**105.85**	**119.04**	**117.43**	**109.61**
民國105年	**105.51**	**119.09**	**106.76**	**120.13**	**117.17**	**110.77**
1月	103.71	115.05	106.71	119.69	117.34	119.14
2月	105.62	118.41	107.34	120.26	116.23	117.50
3月	104.76	119.10	106.31	120.11	118.72	124.24
4月	105.35	118.98	107.26	119.73	117.15	120.42
5月	104.88	117.15	107.55	119.81	117.27	103.37
6月	105.21	116.77	107.67	119.09	117.67	100.56
7月	105.39	117.17	105.91	120.75	116.19	103.97
8月	105.52	118.15	104.69	119.78	115.11	107.61
9月	105.80	119.61	107.21	120.16	115.79	107.15
10月	107.32	124.56	106.30	120.10	117.55	110.18
11月	106.76	124.27	107.16	120.19	118.21	110.96
12月	105.75	119.81	107.04	121.89	118.77	104.09
民國106年						
1月	106.38	118.42	105.92	123.13	116.21	106.82
年增率(%)①						
民國100年	**1.43**	**2.32**	**4.28**	**3.96**	**0.75**	**9.97**
民國101年	**1.63**	**3.87**	**1.32**	**0.09**	**3.34**	**6.19**
民國102年	**0.82**	**1.08**	**1.21**	**3.92**	**2.10**	**-6.13**
民國103年	**1.68**	**4.68**	**1.63**	**8.76**	**4.87**	**10.58**
民國104年	**0.01**	**3.45**	**1.56**	**5.23**	**6.13**	**-0.56**
民國105年	**1.27**	**4.75**	**0.86**	**0.92**	**-0.22**	**1.06**
1月	0.90	2.75	1.43	0.57	-0.07	0.57
2月	1.84	6.95	3.27	-1.35	3.54	-0.02
3月	1.90	7.77	0.52	-0.32	1.12	4.60
4月	1.89	7.60	1.28	2.30	-1.01	7.26
5月	1.26	5.65	1.98	2.64	-0.13	-0.14
6月	0.80	4.21	1.62	0.24	0.75	8.01
7月	0.81	4.52	-0.21	1.42	-1.78	7.03
8月	0.55	2.62	0.11	-0.42	-1.62	-0.03
9月	0.34	0.79	0.48	0.50	-0.71	-3.00
10月	1.49	4.21	-0.97	2.30	-1.03	2.89
11月	1.88	6.27	0.86	1.21	-1.38	-3.24
12月	1.55	4.06	0.06	2.12	-0.14	-9.23
民國106年						
1月	2.57	2.93	-0.74	2.87	-0.96	-10.34

附註：①年增率之年資料為與上年比較，月資料為與上年同月比較。

Table 2 Consumer Price Indices in Taipei － by Basic Group

Base Period : 2011=100

Food						
水 產 品 Fish and Seafood	加工水產品 Processed Fish and Seafood	蔬 菜 Vegetables	加 工 蔬 菜 Processed Vegetables	水 果 Fruits	加 工 水 果 Processed Fruits	Year and Month
15.04	*3.10*	*14.87*	*4.11*	*19.60*	*0.60*	Weight(‰)
20	*4*	*43*	*6*	*24*	*2*	Item
Fixed Index						
100.00	**100.00**	**100.00**	**100.00**	**100.00**	**100.00**	**2011**
103.88	**101.06**	**124.02**	**104.48**	**107.45**	**98.95**	**2012**
106.15	**102.97**	**134.42**	**107.85**	**99.99**	**98.74**	**2013**
114.70	**104.31**	**138.61**	**114.96**	**110.58**	**98.30**	**2014**
118.01	**106.86**	**163.94**	**118.94**	**108.95**	**106.36**	**2015**
122.64	**108.40**	**203.57**	**128.65**	**127.53**	**109.23**	**2016**
122.69	108.29	151.84	122.95	123.71	109.13	Jan.
126.64	107.81	208.60	126.13	118.89	105.49	Feb.
120.48	108.53	210.27	128.35	127.29	108.18	Mar.
120.20	108.98	207.64	128.70	125.76	109.98	Apr.
122.01	109.09	175.19	128.91	127.13	108.84	May
122.53	108.88	170.21	129.88	124.63	109.05	June
122.79	108.63	183.94	129.25	121.01	107.36	July
122.61	107.52	197.65	128.15	126.28	107.36	Aug.
123.92	108.09	206.19	129.23	128.57	109.32	Sep.
123.85	108.33	275.63	130.02	133.73	110.53	Oct.
122.01	108.77	266.72	130.70	135.13	112.94	Nov.
121.96	107.89	188.97	131.57	138.21	112.60	Dec.
						2017
129.41	110.19	146.22	129.52	148.44	112.74	Jan.
Annual Change (%)①						
6.75	**4.81**	**-4.32**	**4.23**	**2.09**	**2.44**	**2011**
3.88	**1.06**	**24.02**	**4.48**	**7.45**	**-1.05**	**2012**
2.19	**1.89**	**8.39**	**3.23**	**-6.94**	**-0.21**	**2013**
8.05	**1.30**	**3.12**	**6.59**	**10.59**	**-0.45**	**2014**
2.89	**2.44**	**18.27**	**3.46**	**-1.47**	**8.20**	**2015**
3.92	**1.44**	**24.17**	**8.16**	**17.05**	**2.70**	**2016**
4.80	2.41	8.71	4.16	12.11	7.23	Jan.
2.60	2.21	70.20	7.61	12.32	3.58	Feb.
2.50	3.03	72.95	8.17	22.91	2.55	Mar.
2.64	2.59	55.76	8.93	27.75	3.49	Apr.
4.08	2.81	25.92	8.00	29.87	2.42	May
3.55	2.10	8.13	8.84	28.26	3.24	June
3.32	1.54	18.87	8.10	27.31	0.30	July
3.01	1.47	2.82	8.24	20.23	1.50	Aug.
5.44	0.85	-8.84	8.40	8.30	2.01	Sep.
6.00	-0.44	19.82	8.94	5.89	2.54	Oct.
5.08	-0.59	41.14	9.24	7.31	2.33	Nov.
4.20	-0.51	17.02	9.28	12.25	1.53	Dec.
						2017
5.48	1.75	-3.70	5.34	19.99	3.31	Jan.

Note：①The changes of yearly index are compiled with the comparison of previous year's index, while these of monthly index are compiled with the comparison of the index for the same month of previous year.

表2 臺北市消費者物價指數－基本分類(續1)

基期：民國100年=100

年月別	食物類 乳類 Dairy Products	食用油 Edible Oil	調味品 Condiments	酒 Alcoholic Beverages	非酒精性飲料及材料 Nonalcoholic Beverages and Beverage Materials	調理食品 Cooked Food
權數(‰)	*9.33*	*1.97*	*2.44*	*3.73*	*8.10*	*5.55*
項數	*4*	*3*	*5*	*4*	*10*	*6*
定基指數						
民國100年	**100.00**	**100.00**	**100.00**	**100.00**	**100.00**	**100.00**
民國101年	**105.07**	**97.70**	**99.15**	**100.90**	**101.23**	**101.54**
民國102年	**105.07**	**98.35**	**100.74**	**99.49**	**101.18**	**101.70**
民國103年	**106.23**	**102.42**	**102.28**	**100.00**	**101.29**	**105.82**
民國104年	**105.96**	**101.67**	**103.97**	**100.49**	**102.75**	**109.74**
民國105年	**105.77**	**102.71**	**106.98**	**102.02**	**103.86**	**112.82**
1月	102.78	103.62	106.28	101.13	104.54	110.51
2月	102.26	100.78	103.71	100.59	102.26	112.05
3月	100.18	102.71	107.42	101.51	104.57	112.62
4月	104.04	102.97	107.64	101.87	104.15	112.77
5月	105.51	102.42	106.86	103.08	103.75	112.23
6月	107.78	103.53	106.94	102.91	104.54	112.39
7月	107.04	102.47	107.42	101.67	102.28	112.28
8月	107.93	100.69	107.05	102.26	101.71	110.61
9月	108.60	102.57	106.63	102.06	102.84	113.34
10月	108.15	102.63	107.50	102.85	105.31	114.12
11月	108.22	104.42	108.47	102.25	106.32	114.56
12月	106.75	103.71	107.85	102.08	104.00	116.31
民國106年						
1月	105.75	102.74	107.47	101.69	104.98	115.39
年增率 (%)						
民國100年	**2.24**	**7.46**	**3.69**	**-1.84**	**0.08**	**2.36**
民國101年	**5.07**	**-2.30**	**-0.85**	**0.90**	**1.23**	**1.54**
民國102年	**0.00**	**0.67**	**1.60**	**-1.40**	**-0.05**	**0.16**
民國103年	**1.10**	**4.14**	**1.53**	**0.51**	**0.11**	**4.05**
民國104年	**-0.25**	**-0.73**	**1.65**	**0.49**	**1.44**	**3.70**
民國105年	**-0.18**	**1.02**	**2.90**	**1.52**	**1.08**	**2.81**
1月	-2.73	-0.76	2.25	1.53	0.60	1.55
2月	-0.89	0.09	2.12	2.35	1.18	3.34
3月	-4.72	-1.84	4.27	1.94	1.63	2.38
4月	-0.46	-1.96	5.23	2.82	2.18	3.38
5月	-0.10	0.88	3.85	3.37	0.23	1.77
6月	0.63	1.06	4.05	3.76	3.17	3.07
7月	-0.76	1.87	2.88	-0.02	-0.12	1.18
8月	-0.15	2.70	3.16	0.52	-0.80	2.24
9月	0.06	2.06	1.76	1.09	0.46	2.99
10月	0.53	1.19	0.63	1.08	1.07	3.15
11月	2.68	3.09	1.86	0.58	2.41	3.59
12月	3.89	4.33	2.84	-0.56	0.97	4.95
民國106年						
1月	2.89	-0.85	1.12	0.55	0.42	4.42

Table 2 Consumer Price Indices in Taipei － by Basic Group (Cont.1)

Base Period : 2011=100

Food		衣 著 類 Clothing				
外 食 費 Food Away from Home	其他食品 Other Food	類 指 數 Group Index	成 衣 Garments	鞋 類 Footwear	衣著服務及配件 Apparel Services and Accessories	Year and Month
104.31	*9.79*	*39.13*	*29.59*	*7.93*	*1.61*	Weight(‰)
12	*7*	*23*	*17*	*3*	*3*	Item
Fixed Index						
100.00	**100.00**	**100.00**	**100.00**	**100.00**	**100.00**	**2011**
101.91	**104.06**	**102.52**	**103.07**	**101.34**	**99.58**	**2012**
103.03	**103.42**	**101.16**	**102.47**	**97.06**	**99.72**	**2013**
107.22	**106.06**	**103.08**	**104.38**	**99.50**	**99.44**	**2014**
109.96	**107.03**	**102.99**	**103.42**	**102.18**	**100.76**	**2015**
111.28	**108.81**	**102.59**	**103.51**	**99.85**	**101.37**	**2016**
110.72	107.46	97.59	97.59	97.44	99.88	Jan.
110.73	107.88	94.39	93.38	97.14	100.09	Feb.
110.96	109.14	93.94	92.84	96.65	101.56	Mar.
111.00	109.86	111.23	114.79	100.90	100.97	Apr.
110.96	110.36	107.70	109.86	101.66	100.97	May
111.04	110.12	103.64	104.30	101.82	102.53	June
111.16	107.14	99.17	99.25	99.18	99.14	July
111.11	105.57	97.46	96.09	101.91	101.23	Aug.
111.51	109.28	96.48	94.89	101.29	102.40	Sep.
111.82	109.49	113.98	118.46	100.77	101.84	ⓡ Oct.
112.09	109.14	109.35	112.33	100.32	102.92	ⓡ Nov.
112.23	110.28	106.09	108.31	99.11	102.92	ⓡ Dec.
						2017
112.38	107.86	99.56	99.76	98.44	103.09	Jan.
Annual Change (%)						
1.41	**3.83**	**3.89**	**3.86**	**4.85**	**0.99**	**2011**
1.91	**4.06**	**2.52**	**3.07**	**1.34**	**-0.42**	**2012**
1.10	**-0.62**	**-1.33**	**-0.58**	**-4.22**	**0.14**	**2013**
4.07	**2.55**	**1.90**	**1.86**	**2.51**	**-0.28**	**2014**
2.56	**0.91**	**-0.09**	**-0.92**	**2.69**	**1.33**	**2015**
1.20	**1.66**	**-0.39**	**0.09**	**-2.28**	**0.61**	**2016**
1.29	0.13	-3.10	-3.25	-2.99	-0.79	Jan.
1.14	3.57	-2.09	-1.90	-3.15	0.11	Feb.
1.48	1.24	-1.64	-1.53	-2.54	0.87	Mar.
1.08	1.76	0.17	0.17	0.18	0.29	Apr.
1.06	2.64	0.14	0.95	-2.83	0.15	May
1.21	2.94	-1.07	-1.04	-1.68	1.62	June
1.09	-0.07	-1.43	-0.47	-4.66	-1.74	July
1.05	0.25	-0.05	0.55	-2.08	0.33	Aug.
1.03	2.24	0.10	0.99	-2.99	1.49	Sep.
1.16	1.72	0.84	1.81	-3.04	0.93	ⓡ Oct.
1.39	1.93	0.69	1.10	-1.17	2.00	ⓡ Nov.
1.38	1.62	2.28	2.95	-0.23	2.00	ⓡ Dec.
						2017
1.50	0.37	2.02	2.22	1.03	3.21	Jan.

表2 臺北市消費者物價指數－基本分類(續2)

基期：民國100年=100

年月別	居住類				
	類指數 Group Index	房租② Residential Rent	住宅維修費 Maintenance and Repair of Dwellings	家庭用品 Household Appliances	家庭管理費用 Household Operations
權數(‰)	*311.09*	*232.60*	*9.71*	*27.98*	*10.78*
項數	*46*	*2*	*7*	*29*	*3*
定基指數					
民國100年	**100.00**	**100.00**	**100.00**	**100.00**	**100.00**
民國101年	**101.11**	**100.67**	**101.62**	**101.53**	**99.91**
民國102年	**102.15**	**101.39**	**103.35**	**104.34**	**99.41**
民國103年	**102.92**	**102.15**	**105.42**	**103.24**	**98.93**
民國104年	**102.19**	**103.03**	**107.78**	**102.52**	**100.55**
民國105年	**102.32**	**103.82**	**108.80**	**103.81**	**100.53**
1月	102.03	103.43	108.91	102.65	100.10
2月	102.27	103.44	108.78	103.20	109.63
3月	102.10	103.45	108.34	104.18	99.25
4月	101.57	103.45	108.78	104.27	98.80
5月	101.67	103.61	108.80	104.35	98.80
6月	102.75	103.70	108.89	104.27	99.17
7月	102.85	103.76	108.96	104.57	99.68
8月	102.95	103.90	108.97	104.53	100.10
9月	103.01	104.08	108.99	103.40	100.49
10月	102.05	104.10	108.94	103.69	100.10
11月	102.23	104.30	108.80	103.98	100.10
12月	102.32	104.57	108.45	102.59	100.10
民國106年					
1月	102.81	104.32	108.60	104.13	114.21
年增率(%)					
民國100年	**0.84**	**0.38**	**2.09**	**4.05**	**0.33**
民國101年	**1.11**	**0.67**	**1.62**	**1.53**	**-0.09**
民國102年	**1.03**	**0.72**	**1.70**	**2.77**	**-0.50**
民國103年	**0.75**	**0.75**	**2.00**	**-1.05**	**-0.48**
民國104年	**-0.71**	**0.86**	**2.24**	**-0.70**	**1.64**
民國105年	**0.13**	**0.77**	**0.95**	**1.26**	**-0.02**
1月	1.52	0.99	2.46	2.40	1.32
2月	1.25	0.81	1.97	2.89	-2.61
3月	0.10	0.81	1.46	1.62	0.46
4月	-0.17	0.57	1.38	1.39	0.00
5月	-0.28	0.73	1.25	1.35	0.00
6月	-0.40	0.52	1.08	1.49	0.00
7月	-0.41	0.47	0.56	1.82	0.89
8月	-0.16	0.62	0.54	1.67	1.32
9月	-0.24	0.78	0.76	0.11	-0.41
10月	0.02	0.79	0.27	0.51	-0.79
11月	0.05	0.90	0.00	-0.57	0.00
12月	0.32	1.13	-0.30	0.52	0.00
民國106年					
1月	0.76	0.86	-0.28	1.44	14.10

附註：②房租指數包括家庭居住用之房屋及學生學校住宿費，但不含營業用房屋之租金。

Table 2 Consumer Price Indices in Taipei－by Basic Group(Cont. 2)

Base Period：2011=100

Housing	交通及通訊類 Transportation and Communication				醫藥保健類		
水電燃氣 Water, Electricity and Gas Supply	類指數 Group Index	交通設備 Equipment For Transportation and Communication	油料費 Fuels and Lubricants	交通服務及維修零件 Services and Vehicle Parts For Transportation and Communication	類指數 Group Index	醫療費用 Medical Care Services	Year and Month
30.02	*126.07*	*18.23*	*25.64*	*82.21*	*47.01*	*29.49*	Weight(‰)
5	*31*	*5*	*5*	*21*	*22*	*9*	Item
Fixed Index							
100.00	**100.00**	**100.00**	**100.00**	**100.00**	**100.00**	**100.00**	**2011**
104.12	**100.22**	**100.19**	**105.44**	**98.10**	**100.40**	**101.63**	**2012**
106.52	**100.82**	**100.27**	**108.58**	**97.85**	**101.89**	**103.60**	**2013**
109.12	**99.79**	**98.48**	**105.12**	**97.76**	**102.50**	**103.71**	**2014**
94.12	**95.13**	**97.62**	**78.73**	**99.10**	**102.46**	**103.75**	**2015**
87.90	**94.26**	**95.66**	**73.95**	**99.71**	**102.69**	**104.34**	**2016**
89.07	92.31	95.83	64.52	99.65	102.58	103.85	Jan.
87.59	92.68	96.06	64.87	100.06	102.50	104.11	Feb.
88.69	93.29	96.66	69.30	99.46	102.31	103.85	Mar.
83.25	93.86	96.39	71.83	99.60	102.68	104.22	Apr.
82.89	94.66	96.03	76.15	99.55	102.59	104.22	May
93.30	95.21	95.43	78.45	99.80	102.53	104.36	June
93.38	95.14	95.11	76.58	100.35	102.44	104.59	July
93.27	94.72	95.92	74.54	100.17	102.85	104.59	Aug.
93.33	94.58	95.52	76.01	99.58	103.07	104.59	Sep.
83.16	95.00	95.38	78.14	99.58	102.80	104.59	Oct.
83.27	94.49	94.95	76.33	99.47	102.99	104.58	Nov.
83.56	95.22	94.67	80.65	99.30	102.91	104.58	ⓡ Dec.
							2017
83.97	96.14	94.41	82.63	100.13	103.03	104.87	Jan.
Annual Change (%)							
1.31	**1.60**	**-0.42**	**7.42**	**-0.14**	**2.55**	**0.83**	**2011**
4.12	**0.22**	**0.19**	**5.44**	**-1.90**	**0.40**	**1.63**	**2012**
2.31	**0.60**	**0.08**	**2.98**	**-0.25**	**1.48**	**1.94**	**2013**
2.44	**-1.02**	**-1.79**	**-3.19**	**-0.09**	**0.60**	**0.11**	**2014**
-13.75	**-4.67**	**-0.87**	**-25.10**	**1.37**	**-0.04**	**0.04**	**2015**
-6.61	**-0.91**	**-2.01**	**-6.07**	**0.62**	**0.22**	**0.57**	**2016**
5.17	-2.22	-1.10	-16.03	0.90	0.06	0.16	Jan.
5.10	-2.65	-1.47	-17.19	0.70	0.01	0.21	Feb.
-7.90	-2.10	-1.26	-14.22	0.83	-0.38	0.16	Mar.
-8.86	-1.74	-2.63	-11.82	1.07	0.29	0.56	Apr.
-11.31	-1.78	-2.49	-11.00	0.88	0.60	0.56	May
-9.82	-1.12	-2.72	-7.53	0.95	0.32	0.69	June
-9.94	-1.06	-2.70	-6.87	0.80	-0.06	0.85	July
-8.74	-0.67	-2.18	-4.66	0.63	0.50	0.79	Aug.
-8.80	0.19	-2.28	-0.18	0.82	0.31	0.76	Sep.
-7.24	0.04	-2.52	2.05	0.10	0.24	0.76	Oct.
-6.80	0.37	-1.21	3.55	-0.04	0.48	0.70	Nov.
-6.70	1.95	-1.44	15.07	-0.22	0.33	0.70	ⓡ Dec.
							2017
-5.73	4.15	-1.48	28.07	0.48	0.44	0.98	Jan.

Note：② Residential Rent Index include the rent for housing and student accommodation, but exclude rent for business housing.

表2 臺北市消費者物價指數－基本分類(續3完)

基期：民國100年=100

年月別	Health		教養娛樂類 Education and Entertainment			雜項類
	藥品及保健食品 Medicines and Health Food	醫療保健器材 Medical Supplies and Appliance	類指數 Group Index	教養費用 Educational Expenses	娛樂費用 Entertainment Expenses	類指數 Group Index
權數(‰)	*12.74*	*4.78*	*174.16*	*97.97*	*76.19*	*61.47*
項數	*9*	*4*	*49*	*24*	*25*	*28*
定基指數						
民國100年	**100.00**	**100.00**	**100.00**	**100.00**	**100.00**	**100.00**
民國101年	**98.71**	**97.87**	**100.11**	**98.76**	**101.79**	**101.42**
民國102年	**100.03**	**97.03**	**100.85**	**98.79**	**103.48**	**101.72**
民國103年	**102.74**	**95.11**	**101.87**	**97.10**	**107.97**	**103.98**
民國104年	**101.86**	**96.80**	**101.25**	**95.47**	**108.66**	**104.18**
民國105年	**100.85**	**98.13**	**101.25**	**94.98**	**109.27**	**105.55**
1月	101.45	98.53	100.74	95.48	107.46	102.40
2月	100.64	98.32	102.67	95.30	112.10	114.87
3月	100.54	98.32	100.36	94.74	107.56	104.75
4月	101.01	98.34	100.59	94.68	108.16	104.43
5月	100.70	98.30	100.61	94.60	108.30	104.07
6月	100.20	98.15	100.74	94.60	108.60	106.60
7月	99.22	98.52	102.93	94.55	113.68	104.35
8月	100.75	98.52	102.87	94.69	113.36	103.83
9月	101.69	98.13	101.19	95.17	108.89	107.83
10月	100.71	98.10	102.03	95.30	110.65	103.75
11月	101.75	97.21	99.90	95.22	105.88	104.74
12月	101.48	97.17	100.31	95.41	106.58	104.92
民國106年						
1月	101.33	96.96	101.42	95.32	109.23	116.31
年增率 (%)						
民國100年	**6.99**	**0.61**	**0.51**	**-1.31**	**2.87**	**0.58**
民國101年	**-1.29**	**-2.13**	**0.11**	**-1.24**	**1.79**	**1.42**
民國102年	**1.34**	**-0.86**	**0.74**	**0.03**	**1.66**	**0.30**
民國103年	**2.71**	**-1.98**	**1.01**	**-1.71**	**4.34**	**2.22**
民國104年	**-0.86**	**1.78**	**-0.61**	**-1.68**	**0.64**	**0.19**
民國105年	**-0.99**	**1.37**	**0.00**	**-0.51**	**0.56**	**1.32**
1月	-1.49	3.88	0.66	-0.37	1.83	-0.47
2月	-1.86	4.16	0.12	0.03	0.20	0.48
3月	-2.74	2.94	0.44	-0.68	1.75	1.43
4月	-1.20	2.83	0.53	-0.20	1.36	1.08
5月	-0.25	3.26	-0.04	-0.48	0.45	0.96
6月	-1.19	2.06	-0.96	-1.07	-0.85	2.30
7月	-2.30	0.27	-0.53	-1.33	0.34	0.52
8月	-0.04	0.13	-0.27	-0.89	0.42	0.09
9月	-0.49	-0.39	-0.40	-0.22	-0.62	3.68
10月	-0.83	-0.16	0.77	-0.56	2.28	2.72
11月	0.48	-1.01	-0.31	-0.35	-0.29	2.14
12月	0.01	-1.14	-0.07	-0.12	-0.01	0.88
民國106年						
1月	-0.12	-1.59	0.68	-0.17	1.65	13.58

Table 2 Consumer Price Indices in Taipei－by Basic Group (Cont. 3 End)

Base Period：2011=100

Miscellaneous						
香菸及檳榔 Tobacco and Betel Nuts	美容及衛生用品 Cosmetic Items	個人隨身用品 Personal Effects	個人服務 Services For Nursery and Nursing Care	理容服務費 Services For Personal Care	其　他 Other Miscellaneous Expenses	Year and Month
3.13	*20.41*	*6.23*	*11.16*	*11.36*	*9.18*	Weight(‰)
2	*10*	*4*	*2*	*3*	*7*	Item
Fixed Index						
100.00	**100.00**	**100.00**	**100.00**	**100.00**	**100.00**	**2011**
104.51	**99.37**	**101.37**	**101.12**	**101.03**	**104.91**	**2012**
109.13	**101.32**	**95.26**	**102.31**	**100.13**	**104.57**	**2013**
110.49	**102.65**	**96.03**	**104.55**	**105.42**	**106.43**	**2014**
112.17	**100.53**	**94.68**	**105.94**	**108.51**	**107.31**	**2015**
115.76	**101.72**	**96.33**	**107.11**	**110.71**	**107.31**	**2016**
114.81	102.05	94.57	99.49	101.91	107.31	Jan.
115.16	101.66	93.60	159.54	110.93	107.31	Feb.
115.38	101.86	98.14	99.49	112.81	107.31	Mar.
116.07	101.21	96.75	99.49	112.81	107.31	Apr.
116.56	102.72	96.26	104.81	103.05	107.31	May
116.34	103.32	95.76	107.97	112.81	107.31	June
116.21	101.04	96.45	99.49	112.81	107.31	July
115.77	99.09	98.03	99.49	112.81	107.31	Aug.
115.77	102.42	99.31	114.55	112.81	107.31	Sep.
115.77	101.30	97.19	100.35	108.00	107.31	Oct.
115.55	100.93	96.40	100.35	114.47	107.31	Nov.
115.67	102.99	93.47	100.35	113.30	107.31	Dec.
						2017
115.99	103.78	93.16	157.57	116.87	107.31	Jan.
Annual Change (%)						
3.02	**-1.88**	**4.72**	**1.97**	**-0.31**	**1.41**	**2011**
4.51	**-0.63**	**1.37**	**1.12**	**1.03**	**4.91**	**2012**
4.42	**1.96**	**-6.03**	**1.18**	**-0.89**	**-0.32**	**2013**
1.25	**1.31**	**0.81**	**2.19**	**5.28**	**1.78**	**2014**
1.52	**-2.07**	**-1.41**	**1.33**	**2.93**	**0.83**	**2015**
3.20	**1.18**	**1.74**	**1.10**	**2.03**	**0.00**	**2016**
4.15	-0.12	-3.05	0.57	-2.42	0.00	Jan.
3.87	0.50	-1.45	-3.11	6.38	0.00	Feb.
3.91	0.32	1.22	0.57	4.67	0.00	Mar.
3.94	-0.81	2.24	0.57	4.28	0.00	Apr.
4.13	2.15	0.86	2.72	-2.83	0.00	May
3.45	1.75	2.58	5.82	1.32	0.00	June
4.09	-1.73	5.77	0.57	1.32	0.00	July
3.45	-2.81	5.08	0.57	1.32	0.00	Aug.
3.03	4.76	3.83	4.71	3.97	0.00	Sep.
2.51	6.07	1.89	0.83	1.75	0.00	Oct.
1.16	3.54	2.56	0.83	2.81	0.00	Nov.
0.78	1.13	-0.31	0.83	1.76	0.00	Dec.
						2017
1.03	1.70	-1.49	58.38	14.68	0.00	Jan.

表3 臺北市消費者物價指數—商品性質別分類

基期：民國100年=100

年月別	總指數 General Index	商品類 Commodity：類指數 Group Index	類指數 不含食物 Excluding Food	非耐久性消費品 Non-durable Consumer Goods	非耐久性消費品 不含食物 Excluding Food	半耐久性消費品 Semi-durable Consumer Goods	耐久性消費品 Durable Consumer Goods
權數(‰)	*1,000.00*	*379.17*	*242.40*	*242.08*	*105.31*	*62.57*	*74.52*
項數	*370*	*281*	*122*	*202*	*43*	*44*	*35*
定基指數							
民國100年	**100.00**	**100.00**	**100.00**	**100.00**	**100.00**	**100.00**	**100.00**
民國101年	**101.63**	**102.75**	**101.06**	**104.08**	**102.63**	**101.38**	**97.55**
民國102年	**102.46**	**103.48**	**101.62**	**105.80**	**105.22**	**100.82**	**95.69**
民國103年	**104.18**	**105.16**	**101.14**	**109.10**	**105.73**	**102.14**	**92.20**
民國104年	**104.19**	**103.32**	**95.63**	**106.77**	**94.41**	**101.82**	**90.75**
民國105年	**105.51**	**105.65**	**94.41**	**110.47**	**91.88**	**101.85**	**90.41**
1月	103.71	102.18	92.79	105.82	89.87	98.34	91.01
2月	105.62	103.92	92.14	108.96	89.43	96.24	91.31
3月	104.76	104.63	92.67	110.18	90.89	96.96	90.33
4月	105.35	106.05	95.03	109.64	89.94	107.38	90.52
5月	104.88	104.82	94.93	108.39	91.22	104.94	90.41
6月	105.21	105.05	95.70	109.49	94.70	102.43	90.06
7月	105.39	104.54	94.56	109.45	93.80	99.59	90.03
8月	105.52	104.88	94.09	110.10	93.03	98.82	90.27
9月	105.80	105.98	94.50	111.91	94.23	98.20	90.44
10月 ⓡ	107.32	110.14	96.17	115.56	91.62	109.13	90.34
11月 ⓡ	106.76	109.28	95.25	115.01	91.28	106.10	90.38
12月	105.75	106.30	95.12	111.08	92.60	104.03	89.82
民國106年							
1月	106.33	104.94	94.48	109.94	93.35	99.77	90.29
年增率(%)①							
民國100年	**1.43**	**2.06**	**1.46**	**2.92**	**2.99**	**2.76**	**-2.82**
民國101年	**1.63**	**2.75**	**1.06**	**4.08**	**2.63**	**1.38**	**-2.45**
民國102年	**0.82**	**0.71**	**0.55**	**1.65**	**2.52**	**-0.55**	**-1.91**
民國103年	**1.68**	**1.62**	**-0.47**	**3.12**	**0.48**	**1.31**	**-3.65**
民國104年	**0.01**	**-1.75**	**-5.45**	**-2.14**	**-10.71**	**-0.31**	**-1.57**
民國105年	**1.27**	**2.26**	**-1.28**	**3.47**	**-2.68**	**0.03**	**-0.37**
1月	0.90	0.97	-1.02	1.66	-1.82	-1.93	1.04
2月	1.84	4.25	-0.60	6.11	-2.09	-0.95	1.94
3月	1.90	3.57	-2.40	5.44	-5.18	-0.35	0.03
4月	1.89	3.87	-1.81	5.61	-4.93	0.40	0.71
5月	1.26	2.43	-1.95	3.58	-4.75	0.25	0.18
6月	0.80	1.21	-2.26	2.18	-4.12	-0.51	-0.99
7月	0.81	1.27	-2.60	2.36	-4.68	-0.63	-1.19
8月	0.55	0.42	-1.92	0.80	-3.88	0.42	-1.06
9月	0.34	-0.23	-0.87	-0.13	-1.43	0.41	-1.16
10月 ⓡ	1.49	2.52	-0.27	3.97	-0.10	1.06	-1.87
11月 ⓡ	1.88	3.95	-0.21	6.11	-0.02	0.24	-0.93
12月	1.55	2.94	0.77	4.27	1.46	1.70	-1.14
民國106年							
1月	2.53	2.70	1.82	3.89	3.87	1.45	-0.79

附註：①年增率之年資料為與上年比較，月資料為與上年同月比較。

Table 3 Consumer Price indices in Taipei — by Commodity and Service Group

Base Period：2011=100

服務類 Service								
類指數 Group Index	外食費 Food Away from Home	衣著服務 Apparel Service	居住服務 Housing Service	交通及通訊服務 Transportation and Communication Service	醫藥保健服務 Medical Care Service	教養娛樂服務 Education and Entertainment Service	雜項服務 Miscellaneous	Year and Month
620.83	*104.31*	*0.91*	*246.81*	*80.57*	*29.49*	*128.29*	*30.45*	Weight (‰)
89	*12*	*2*	*9*	*19*	*9*	*27*	*11*	Item
Fixed Index								
100.00	**100.00**	**100.00**	**100.00**	**100.00**	**100.00**	**100.00**	**100.00**	**2011**
100.88	**101.91**	**100.35**	**100.63**	**98.04**	**101.63**	**101.64**	**101.64**	**2012**
101.73	**103.03**	**101.55**	**101.30**	**97.79**	**103.60**	**103.44**	**101.44**	**2013**
103.47	**107.22**	**101.63**	**102.03**	**97.78**	**103.71**	**106.23**	**104.79**	**2014**
104.59	**109.96**	**101.94**	**102.98**	**99.17**	**103.75**	**106.24**	**106.71**	**2015**
105.30	**111.28**	**102.81**	**103.76**	**99.78**	**104.34**	**106.27**	**107.96**	**2016**
104.52	110.72	102.08	103.38	99.72	103.85	105.29	101.88	Jan.
106.53	110.73	102.08	103.81	100.13	104.11	107.80	127.34	Feb.
104.72	110.96	102.08	103.36	99.52	103.85	105.24	105.94	Mar.
104.81	111.00	102.08	103.34	99.66	104.22	105.52	105.94	Apr.
104.79	110.96	102.08	103.49	99.61	104.22	105.60	104.26	May
105.19	111.04	103.33	103.59	99.86	104.36	105.92	109.06	June
105.78	111.16	103.33	103.67	100.43	104.59	108.90	105.94	July
105.78	111.11	103.33	103.82	100.24	104.59	108.75	105.94	Aug.
105.57	111.51	103.33	104.01	99.64	104.59	106.10	111.48	Sep.
105.49	111.82	103.33	104.02	99.64	104.59	107.10	104.46	Oct.
105.11	112.09	103.33	104.19	99.52	104.58	104.22	106.87	Nov.
105.30	112.23	103.33	104.42	99.36	104.58	104.78	106.44	ⓡ Dec.
								2017
107.04	112.38	106.22	104.81	100.21	104.87	106.37	128.83	Jan.
Annual Change (%)①								
1.03	**1.41**	**2.21**	**0.37**	**-0.27**	**0.83**	**2.74**	**0.61**	**2011**
0.88	**1.91**	**0.35**	**0.63**	**-1.96**	**1.63**	**1.64**	**1.64**	**2012**
0.84	**1.10**	**1.20**	**0.67**	**-0.25**	**1.94**	**1.77**	**-0.20**	**2013**
1.71	**4.07**	**0.08**	**0.72**	**-0.01**	**0.11**	**2.70**	**3.30**	**2014**
1.08	**2.56**	**0.31**	**0.93**	**1.42**	**0.04**	**0.01**	**1.83**	**2015**
0.68	**1.20**	**0.85**	**0.76**	**0.62**	**0.57**	**0.03**	**1.17**	**2016**
0.86	1.29	0.39	1.08	0.91	0.16	0.59	-0.71	Jan.
0.48	1.14	0.39	0.72	0.70	0.21	-0.55	0.47	Feb.
0.91	1.48	0.39	0.87	0.83	0.16	0.44	2.00	Mar.
0.72	1.08	0.39	0.60	1.08	0.56	0.20	1.86	Apr.
0.55	1.06	0.13	0.75	0.88	0.56	-0.31	-0.10	May
0.54	1.21	1.22	0.54	0.95	0.69	-0.77	2.58	June
0.53	1.09	1.22	0.50	0.81	0.85	-0.12	0.72	July
0.63	1.05	1.22	0.66	0.61	0.79	0.17	0.72	Aug.
0.69	1.03	1.22	0.74	0.81	0.76	-0.43	3.24	Sep.
0.86	1.16	1.22	0.73	0.07	0.76	1.31	0.96	Oct.
0.62	1.39	1.22	0.84	-0.07	0.70	-0.28	1.39	Nov.
0.73	1.38	1.22	1.04	-0.25	0.70	0.08	0.99	ⓡ Dec.
								2017
2.41	1.50	4.06	1.38	0.49	0.98	1.03	26.45	Jan.

Note：①The changes of yearly index are compiled with the comparison of previous year's index, while these of monthly index are compiled with the comparison of the index for the same month of previous year.

表4 臺北市消費者物價指數—特殊分類

Table 4 Consumer Price indices in Taipei — by Special Group

基期：民國100年=100　　Base Period：2011=100

年月別	總指數 General Index	不含食物 Excluding Food	不含蔬菜水果 Excluding Fruits and Vegetables	不含蔬果及能源(核心物價) Excluding Fruits, Vegetables and Energy
權數(‰)	*1,000.00*	*758.92*	*965.53*	*913.56*
項數	*370*	*199*	*303*	*295*
定基指數 Fixed Index				
民國100年 2011	**100.00**	**100.00**	**100.00**	**100.00**
民國101年 2012	**101.63**	**100.79**	**101.11**	**100.86**
民國102年 2013	**102.46**	**101.51**	**101.93**	**101.56**
民國103年 2014	**104.18**	**102.21**	**103.43**	**103.16**
民國104年 2015	**104.19**	**101.01**	**103.08**	**104.01**
民國105年 2016	**105.51**	**101.02**	**103.45**	**104.79**
1月 Jan.	103.71	99.95	102.47	103.95
2月 Feb.	105.62	101.39	103.67	105.25
3月 Mar.	104.76	100.04	102.58	103.99
4月 Apr.	105.35	100.85	103.26	104.82
5月 May	104.88	100.81	103.25	104.69
6月 June	105.21	101.37	103.72	104.78
7月 July	105.39	101.48	103.77	104.88
8月 Aug.	105.52	101.34	103.58	104.74
9月 Sep.	105.80	101.24	103.69	104.82
10月 Oct.	107.32	101.66	104.08	105.51
11月 Nov.	106.76	101.02	103.61	105.06
12月 Dec.	105.75	101.11	103.71	105.03
民國106年 2017				
1月 Jan.	106.33	102.32	104.76	106.07
年增率 Annual Change (%)①				
民國100年 2011	**1.43**	**1.11**	**1.53**	**1.37**
民國101年 2012	**1.63**	**0.79**	**1.11**	**0.86**
民國102年 2013	**0.82**	**0.71**	**0.81**	**0.69**
民國103年 2014	**1.68**	**0.69**	**1.47**	**1.58**
民國104年 2015	**0.01**	**-1.17**	**-0.34**	**0.82**
民國105年 2016	**1.27**	**0.01**	**0.36**	**0.75**
1月 Jan.	0.90	0.24	0.48	0.71
2月 Feb.	1.84	0.07	0.38	0.62
3月 Mar.	1.90	-0.17	0.16	0.78
4月 Apr.	1.89	-0.11	0.30	0.90
5月 May	1.26	-0.29	0.18	0.84
6月 June	0.80	-0.41	0.10	0.65
7月 July	0.81	-0.49	-0.10	0.42
8月 Aug.	0.55	-0.20	0.08	0.54
9月 Sep.	0.34	0.17	0.47	0.82
10月 Oct.	1.49	0.47	0.76	1.00
11月 Nov.	1.88	0.26	0.62	0.83
12月 Dec.	1.55	0.63	0.91	0.90
民國106年 2017				
1月 Jan.	2.53	2.37	2.23	2.04

附註：①年增率之年資料為與上年比較，月資料為與上年同月比較。

Note：①The changes of yearly index are compiled with the comparison of previous year's index, while these of monthly index are compiled with the comparison of the index for the same month of previous year.

表5 臺北市消費者物價指數—購買頻度別分類

Table5 Consumer Price Indices in Taipei —by Purchase Frequency Group

基期：民國100年=100　　Base Period：2011=100

年月別 Year & Month	每月至少購買1次 Items to Buy About Once A Month	每季(不含每月)至少購買1次 Items to Buy About Once Every Three Months	每半年(不含每季)至少購買1次 Items to Buy About Once Every Six Months	每年(不含每半年)至少購買1次 Items to Buy About Once A Year	1年以上購買1次 Items to Buy Infrequently
權數Weight (‰)	*229.44*	*144.64*	*101.66*	*122.62*	*192.22*
項數 Item	*74*	*92*	*66*	*62*	*76*
定　基　指　數　Fixed　Index					
民國100 年　2011	**100.00**	**100.00**	**100.00**	**100.00**	**100.00**
民國101 年　2012	**102.58**	**103.42**	**100.51**	**101.74**	**100.44**
民國102 年　2013	**104.18**	**103.51**	**101.62**	**102.60**	**100.86**
民國103 年　2014	**107.06**	**106.57**	**103.95**	**103.40**	**101.50**
民國104 年　2015	**107.05**	**105.36**	**105.01**	**103.17**	**101.08**
民國105 年　2016	**109.93**	**107.54**	**106.24**	**103.19**	**101.35**
1 月　Jan.	105.84	105.19	104.99	102.25	100.33
2 月　Feb.	108.04	107.67	105.07	102.61	105.52
3 月　Mar.	109.28	107.93	103.32	103.44	99.71
4 月　Apr.	109.83	106.20	108.88	103.51	100.53
5 月　May	108.85	105.28	108.03	102.56	100.82
6 月　June	109.15	107.42	106.03	102.77	101.34
7 月　July	109.14	107.81	104.89	102.48	102.70
8 月　Aug.	109.72	107.90	104.63	102.91	102.30
9 月　Sep.	110.77	108.85	104.29	103.00	101.73
10 月　Oct. ⓡ	113.34	110.76	109.41	104.35	101.53
11 月　Nov. ⓡ	113.80	109.18	108.04	104.35	99.79
12 月　Dec. ⓡ	111.39	106.25	107.26	104.05	99.90
民國106 年　2017					
1 月　Jan.	110.13	106.29	107.73	103.51	104.74
年　增　率　Annual　Change　(%)①					
民國100 年　2011	**2.04**	**1.87**	**1.98**	**0.90**	**1.61**
民國101 年　2012	**2.58**	**3.42**	**0.51**	**1.74**	**0.44**
民國102 年　2013	**1.56**	**0.09**	**1.10**	**0.85**	**0.42**
民國103 年　2014	**2.76**	**2.96**	**2.29**	**0.78**	**0.63**
民國104 年　2015	**-0.01**	**-1.14**	**1.02**	**-0.22**	**-0.41**
民國105 年　2016	**2.69**	**2.07**	**1.17**	**0.02**	**0.27**
1 月　Jan.	0.27	3.53	0.33	-1.00	1.15
2 月　Feb.	3.06	6.57	0.18	-0.14	0.18
3 月　Mar.	3.91	4.20	0.63	0.08	0.64
4 月　Apr.	3.96	3.45	1.79	0.11	0.82
5 月　May	2.32	1.70	2.58	-0.20	0.37
6 月　June	2.32	0.63	1.02	-0.71	0.19
7 月　July	2.28	1.58	0.21	-0.59	-0.02
8 月　Aug.	1.62	-0.43	1.02	0.13	-0.04
9 月　Sep.	0.90	-1.55	1.48	0.78	-0.16
10 月　Oct. ⓡ	2.54	2.57	1.52	0.86	0.42
11 月　Nov. ⓡ	4.79	2.60	1.69	0.36	-0.25
12 月　Dec. ⓡ	4.31	0.53	1.50	0.59	-0.03
民國106 年　2017					
1 月　Jan.	4.05	1.05	2.61	1.23	4.40

附註：①年增率之年資料為與上年比較，月資料為與上年同月比較。

Note：①The changes of yearly index are compiled with the comparison of previous year's index, while these of monthly index are compiled with the comparison of the index for the same month of previous year.

表6 臺北市所得層級別消費者物價指數

基期：民國100年=100

年月別	可支配所得最低 20% 家庭 Lowest 20% Disposable Income Group							
	總指數 General Index	食物類 Food	衣著類 Clothing	居住類 Housing	交通及通訊類 Transportation and Communication	醫藥保健類 Health	教養娛樂類 Education and Entertainment	雜項類 Miscellaneous
權數(‰)	*1,000.00*	*279.89*	*28.47*	*424.30*	*92.00*	*48.83*	*87.47*	*39.04*
項數	*370*	*171*	*23*	*46*	*31*	*22*	*49*	*28*
定基指數								
民國100年	**100.00**	**100.00**	**100.00**	**100.00**	**100.00**	**100.00**	**100.00**	**100.00**
民國101年	**...**	**...**	**...**	**...**	**...**	**...**	**...**	**...**
民國102年	**102.57**	**105.02**	**100.25**	**102.15**	**99.88**	**101.74**	**99.46**	**101.21**
民國103年	**104.40**	**109.86**	**101.89**	**102.98**	**99.11**	**102.66**	**99.34**	**103.96**
民國104年	**104.85**	**113.88**	**101.89**	**102.29**	**95.20**	**102.55**	**99.04**	**104.01**
民國105年 ⓡ	**106.46**	**119.54**	**101.57**	**102.43**	**94.51**	**102.63**	**98.81**	**105.26**
1月	104.68	114.98	96.80	102.16	92.89	102.58	98.59	103.18
2月	105.89	118.91	93.84	102.14	93.15	102.40	99.65	105.49
3月	106.09	119.67	93.50	102.21	93.58	102.38	98.52	106.07
4月	106.34	119.53	109.40	101.69	94.10	102.58	98.57	106.02
5月	105.68	117.31	106.57	101.82	94.84	102.58	98.65	103.98
6月	106.01	116.82	102.75	102.87	95.38	102.41	98.37	106.84
7月	106.09	117.36	98.44	102.93	95.32	102.33	99.37	105.32
8月	106.34	118.47	97.02	103.01	94.85	102.74	99.55	104.14
9月	106.79	120.03	96.09	103.12	94.80	103.00	98.65	105.88
10月 ⓡ	108.47	125.74	112.04	102.24	95.18	102.75	99.13	104.07
11月 ⓡ	108.31	125.46	107.70	102.42	94.67	102.93	98.31	105.90
12月 ⓡ	106.88	120.14	104.74	102.60	95.34	102.85	98.39	106.20
民國106年								
1月	106.36	118.10	98.64	102.67	96.18	102.86	99.04	107.88
年增率(%)①								
民國100年	**...**	**...**	**...**	**...**	**...**	**...**	**...**	**...**
民國101年	**...**	**...**	**...**	**...**	**...**	**...**	**...**	**...**
民國102年	**...**	**...**	**...**	**...**	**...**	**...**	**...**	**...**
民國103年	**1.78**	**4.61**	**1.64**	**0.81**	**-0.77**	**0.90**	**-0.12**	**2.72**
民國104年	**0.43**	**3.66**	**0.00**	**-0.67**	**-3.95**	**-0.11**	**-0.30**	**0.05**
民國105年 ⓡ	**1.54**	**4.97**	**-0.31**	**0.14**	**-0.72**	**0.08**	**-0.23**	**1.20**
1月	1.14	2.67	-3.00	1.46	-1.95	-0.15	0.09	-0.73
2月	2.64	7.70	-1.97	1.21	-2.32	-0.20	-0.11	2.08
3月	2.41	8.43	-1.68	0.08	-1.84	-0.51	0.11	1.62
4月	2.32	8.16	0.28	-0.21	-1.39	0.13	0.11	1.49
5月	1.57	5.82	0.54	-0.28	-1.42	0.46	0.00	0.64
6月	0.94	4.08	-0.80	-0.38	-0.80	0.13	-1.14	1.28
7月	1.02	4.62	-1.23	-0.43	-0.74	-0.22	-0.83	-0.47
8月	0.59	2.51	0.24	-0.21	-0.47	0.34	-0.54	-1.15
9月	0.25	0.49	0.38	-0.16	0.33	0.26	-0.20	3.64
10月 ⓡ	1.64	4.50	0.56	0.12	0.13	0.16	0.22	3.17
11月 ⓡ	2.35	6.92	0.50	0.17	0.22	0.36	-0.12	2.37
12月 ⓡ	1.68	4.23	2.11	0.42	1.66	0.20	-0.29	0.62
民國106年								
1月	1.60	2.71	1.90	0.50	3.54	0.27	0.46	4.56

附註：①年增率之年資料為與上年比較，月資料為與上年同月比較。

Table 6 Consumer Price Indices for Households in Different Disposable Income Groups in Taipei

Base Period：2011=100

可支配所得中間60%家庭 Middle 60% Disposable Income Group								
總指數 General Index	食物類 Food	衣著類 Clothing	居住類 Housing	交通及通訊類 Transportation and Communication	醫藥保健類 Health	教養娛樂類 Education and Entertainment	雜項類 Miscellaneous	Year and Month
1000.00	*251.59*	*36.50*	*307.40*	*125.56*	*45.57*	*176.57*	*56.82*	Weight(‰)
370	*171*	*23*	*46*	*31*	*22*	*49*	*28*	Item
Fixed Index								
100.00	**100.00**	**100.00**	**100.00**	**100.00**	**100.00**	**100.00**	**100.00**	**2011**
...	**...**	**...**	**...**	**...**	**...**	**...**	**...**	**2012**
102.51	**104.90**	**100.29**	**102.15**	**100.87**	**102.42**	**100.84**	**101.87**	**2013**
104.29	**109.84**	**102.16**	**102.95**	**99.86**	**103.05**	**101.81**	**104.36**	**2014**
104.29	**113.65**	**102.14**	**102.11**	**95.04**	**103.03**	**101.18**	**104.62**	**2015**
105.62	**118.94**	**101.72**	**102.20**	**94.20**	**103.26**	**101.13**	**105.97**	ⓡ **2016**
103.85	114.97	97.08	101.92	92.19	103.16	100.67	102.92	Jan.
105.58	118.31	93.91	102.11	92.56	103.07	102.41	113.49	Feb.
104.93	118.93	93.56	102.00	93.17	102.90	100.30	105.36	Mar.
105.43	118.82	109.46	101.46	93.76	103.25	100.52	105.04	Apr.
104.97	117.05	106.10	101.55	94.60	103.17	100.54	104.63	May
105.31	116.68	102.38	102.69	95.17	103.08	100.68	106.93	June
105.52	117.07	98.34	102.77	95.09	103.00	102.70	105.00	July
105.66	118.01	97.05	102.85	94.64	103.41	102.65	104.57	Aug.
105.92	119.46	96.09	102.90	94.53	103.64	101.08	107.92	Sep.
107.44	124.31	113.07	101.89	94.97	103.37	101.86	104.39	ⓡ Oct.
106.92	124.03	108.31	102.08	94.46	103.56	99.88	105.63	ⓡ Nov.
105.90	119.66	105.33	102.18	95.21	103.47	100.25	105.79	ⓡ Dec.
								2017
106.25	118.28	98.77	102.57	96.14	103.58	101.28	114.97	Jan.
Annual Change (%)①								
...	**...**	**...**	**...**	**...**	**...**	**...**	**...**	**2011**
...	**...**	**...**	**...**	**...**	**...**	**...**	**...**	**2012**
...	**...**	**...**	**...**	**...**	**...**	**...**	**...**	**2013**
1.74	**4.71**	**1.86**	**0.78**	**-1.00**	**0.62**	**0.96**	**2.44**	**2014**
0.00	**3.47**	**-0.02**	**-0.82**	**-4.83**	**-0.02**	**-0.62**	**0.25**	**2015**
1.28	**4.65**	**-0.41**	**0.09**	**-0.88**	**0.22**	**-0.05**	**1.29**	ⓡ **2016**
0.91	2.68	-2.96	1.53	-2.28	0.08	0.57	-0.47	Jan.
1.90	6.78	-2.17	1.32	-2.69	0.03	0.04	0.82	Feb.
1.88	7.56	-1.70	0.04	-2.16	-0.35	0.34	1.51	Mar.
1.89	7.42	0.12	-0.20	-1.74	0.31	0.42	1.00	Apr.
1.26	5.55	0.09	-0.34	-1.78	0.61	-0.11	1.05	May
0.78	4.10	-1.02	-0.45	-1.09	0.30	-0.93	2.04	June
0.80	4.41	-1.44	-0.48	-1.03	-0.08	-0.56	0.39	July
0.53	2.55	0.08	-0.25	-0.65	0.48	-0.30	0.06	Aug.
0.30	0.80	0.08	-0.31	0.24	0.30	-0.35	3.39	Sep.
1.50	4.18	0.84	-0.03	0.11	0.23	0.73	2.60	ⓡ Oct.
1.91	6.21	0.57	0.01	0.41	0.47	-0.29	2.13	ⓡ Nov.
1.58	4.03	2.13	0.29	2.04	0.31	-0.08	1.09	ⓡ Dec.
								2017
2.31	2.88	1.74	0.64	4.28	0.41	0.61	11.71	Jan.

Note：①The changes of yearly index are compiled with the comparison of previous year's index, while these of monthly index are compiled with the comparison of the index for the same month of previous year.

表6 臺北市所得層級別消費者物價指數(續)

Table 6 Consumer Price Indices for Households in Different Disposable Income Groups in Taipei (Cont.)

基期：民國100年=100

年月別	可支配所得最高20%家庭 Highest 20% Disposable Income Group							
	總指數 General Index	食物類 Food	衣著類 Clothing	居住類 Housing	交通及通訊類 Transportation and Communication	醫藥保健類 Health	教養娛樂類 Education and Entertainment	雜項類 Miscellaneous
權數(‰)	*1000.00*	*210.21*	*45.87*	*270.62*	*134.94*	*51.49*	*209.13*	*77.74*
項數	*370*	*171*	*23*	*46*	*31*	*22*	*49*	*28*
定基指數 Fixed Index								
民國100年 2011	**100.00**	**100.00**	**100.00**	**100.00**	**100.00**	**100.00**	**100.00**	**100.00**
民國101年 2012	**...**	**...**	**...**	**...**	**...**	**...**	**...**	**...**
民國102年 2013	**102.58**	**104.95**	**100.92**	**102.27**	**100.85**	**102.56**	**101.64**	**102.14**
民國103年 2014	**104.35**	**109.91**	**103.04**	**102.93**	**99.78**	**103.06**	**103.64**	**104.05**
民國104年 2015	**104.25**	**113.45**	**103.19**	**102.40**	**95.30**	**103.00**	**103.09**	**104.26**
民國105年 2016	**105.34**	**118.34**	**102.47**	**102.59**	**94.41**	**103.22**	**103.26**	**105.62**
1月 Jan.	103.60	114.97	97.70	102.31	92.47	103.16	102.39	101.90
2月 Feb.	106.17	117.64	94.37	102.79	92.87	103.08	105.16	119.98
3月 Mar.	104.30	118.26	93.94	102.27	93.49	102.79	101.90	104.14
4月 Apr.	105.09	118.19	110.33	101.92	94.07	103.26	102.29	103.69
5月 May	104.72	116.77	106.54	101.95	94.83	103.09	102.33	103.52
6月 June	105.16	116.46	102.94	103.00	95.33	103.07	102.71	106.66
7月 July	105.50	116.75	98.81	103.12	95.27	102.89	105.98	103.80
8月 Aug.	105.54	117.53	97.63	103.25	94.89	103.39	105.69	103.51
9月 Sep.	105.65	118.83	96.58	103.23	94.71	103.58	103.23	108.86
10月 Oct. ⓡ	106.94	122.86	114.78	102.34	95.11	103.31	104.38	103.29
11月 Nov. ⓡ	106.06	122.63	109.69	102.53	94.61	103.54	101.22	104.05
12月 Dec. ⓡ	105.35	119.15	106.33	102.38	95.32	103.48	101.81	104.08
民國106年								
1月 Jan.	106.89	118.23	99.47	103.39	96.21	103.61	103.40	121.08
年增率 Annual Change (%)								
民國100年 2011	**...**	**...**	**...**	**...**	**...**	**...**	**...**	**...**
民國101年 2012	**...**	**...**	**...**	**...**	**...**	**...**	**...**	**...**
民國102年 2013	**...**	**...**	**...**	**...**	**...**	**...**	**...**	**...**
民國103年 2014	**1.73**	**4.73**	**2.10**	**0.65**	**-1.06**	**0.49**	**1.97**	**1.87**
民國104年 2015	**-0.10**	**3.22**	**0.15**	**-0.51**	**-4.49**	**-0.06**	**-0.53**	**0.20**
民國105年 2016	**1.05**	**4.31**	**-0.70**	**0.19**	**-0.93**	**0.21**	**0.16**	**1.30**
1月 Jan.	0.85	2.65	-3.35	1.78	-2.19	0.09	1.09	-0.59
2月 Feb.	1.27	5.96	-2.61	1.40	-2.59	0.01	0.19	-0.53
3月 Mar.	1.48	6.77	-2.02	0.14	-2.04	-0.45	0.80	1.36
4月 Apr.	1.57	6.71	0.01	0.07	-1.75	0.29	0.81	0.98
5月 May	0.96	5.20	-0.52	-0.17	-1.79	0.57	0.02	0.59
6月 June	0.70	4.08	-1.32	-0.32	-1.17	0.32	-0.87	2.97
7月 July	0.65	4.20	-1.86	-0.31	-1.11	-0.12	-0.28	0.95
8月 Aug.	0.52	2.57	-0.31	-0.06	-0.73	0.53	-0.12	0.58
9月 Sep.	0.36	1.01	-0.44	-0.29	0.12	0.20	-0.53	3.88
10月 Oct. ⓡ	1.36	3.73	0.84	-0.05	-0.02	0.17	1.26	2.55
11月 Nov. ⓡ	1.45	5.41	0.56	-0.01	0.37	0.50	-0.37	2.18
12月 Dec. ⓡ	1.34	3.67	2.08	0.17	1.91	0.40	0.03	1.04
民國106年								
1月 Jan.	3.18	2.84	1.81	1.06	4.04	0.44	0.99	18.82

表7 臺北市金融行情

Table 7 Monetary Quotations in Taipei

價格單位：新臺幣元　　Price Unit: N.T.$

年 月 別 Year and Month	飾 金 (元／每臺錢) Gold① (Per 3.75Grams)	美 鈔 (每美元價) U.S. Notes (Per U.S.$) 市 場 Market②	港 幣 (每港幣價) Hong Kong Dollar (Per H.K.$) 市 場 Market	日 幣 (每日元價) Japanese Yen (Per J.Y.$) 市 場 Market	歐 元 (每歐元價) Euro. Dollar (Per EU.$) 市 場 Market	英 鎊 (每英鎊價) British Pound (Per B.L.$) 市 場 Market	基本放款利息 (每萬元月息) Monthly Interest (Per N.T. $10,000)
民國 60 年底 End of 1971	**282.23**	**46.11**	**7.99**	**...**	**...**	**...**	**...**
民國 65 年底 End of 1976	**696.68**	**39.44**	**8.31**	**...**	**...**	**...**	**67**
民國 70 年底 End of 1981	**2,094.45**	**39.01**	**7.01**	**0.1785**	**...**	**...**	**67**
民國 75 年底 End of 1986	**1,852.50**	**36.31**	**4.70**	**0.2215**	**...**	**...**	**52**
民國 80 年底 End of 1991	**1,233.34**	**26.00**	**3.35**	**0.2011**	**...**	**...**	**72**
民國 81 年底 End of 1992	**1,129.99**	**25.57**	**3.30**	**0.2066**	**...**	**...**	**69**
民國 82 年底 End of 1993	**1,333.31**	**26.99**	**3.50**	**0.2463**	**...**	**...**	**68**
民國 83 年底 End of 1994	**1,326.68**	**26.56**	**3.44**	**0.2647**	**...**	**...**	**68**
民國 84 年底 End of 1995	**1,393.31**	**27.47**	**3.56**	**0.2679**	**...**	**...**	**66**
民國 85 年底 End of 1996	**1,356.65**	**27.65**	**3.60**	**0.2414**	**...**	**...**	**64**
民國 86 年底 End of 1997	**1,246.66**	**32.55**	**4.26**	**0.2488**	**...**	**...**	**65**
民國 87 年底 End of 1998	**1,266.68**	**32.50**	**4.25**	**0.2700**	**...**	**54.18**	**67**
民國 88 年底 End of 1999	**1,213.31**	**31.82**	**4.15**	**0.3068**	**...**	**51.18**	**67**
民國 89 年底 End of 2000	**1,200.00**	**33.30**	**4.32**	**0.2942**	**...**	**48.70**	**67**
民國 90 年底 End of 2001	**1,266.68**	**34.85**	**4.53**	**0.2725**	**...**	**50.14**	**65**
民國 91 年底 End of 2002	**1,500.00**	**35.06**	**4.55**	**0.2859**	**35.74**	**55.47**	**63**
民國 92 年底 End of 2003	**1,753.35**	**34.26**	**4.47**	**0.3162**	**42.06**	**59.81**	**61**
民國 93 年底 End of 2004	**1,833.34**	**32.44**	**4.23**	**0.3107**	**43.37**	**62.53**	**62**
民國 94 年底 End of 2005	**2,156.66**	**33.52**	**4.38**	**0.2807**	**39.69**	**58.37**	**65**
民國 95 年底 End of 2006	**2,610.00**	**32.72**	**4.27**	**0.2779**	**43.16**	**64.00**	**68**
民國 96 年底 End of 2007	**3,233.33**	**32.60**	**4.20**	**0.2892**	**47.47**	**65.82**	**75**
民國 97 年底 End of 2008	**3,393.34**	**33.34**	**4.32**	**0.3652**	**44.98**	**49.71**	**76**
民國 98 年底 End of 2009	**4,596.66**	**32.46**	**4.20**	**0.3609**	**47.44**	**52.68**	**63**
民國 99 年底 End of 2010	**5,226.67**	**30.12**	**3.89**	**0.3591**	**39.90**	**47.06**	**65**
民國100年底 End of 2011	**6,350.00**	**30.45**	**3.93**	**0.3887**	**40.11**	**47.53**	**66**
民國101年底 End of 2012	**6,170.00**	**29.25**	**3.79**	**0.3482**	**38.29**	**47.10**	**65**
民國102年底 End of 2013	**4,636.67**	**29.93**	**3.87**	**0.2875**	**40.95**	**48.84**	**65**
民國103年底 End of 2014	**4,786.67**	**31.61**	**4.10**	**0.2631**	**38.92**	**49.33**	**63**
民國104年底 End of 2015	**4,513.33**	**32.97**	**4.27**	**0.2694**	**35.93**	**49.46**	**63**
民國105年底 End of 2016	**4,726.67**	**31.93**	**4.13**	**0.2848**	**34.54**	**39.72**	**61**
1 月 Jan.	4,630.00	33.64	4.35	0.2830	36.49	48.45	62
2 月 Feb.	4,900.00	33.51	4.33	0.2884	37.08	47.87	62
3 月 Mar.	5,153.33	32.92	4.26	0.2895	36.55	46.70	62
4 月 Apr.	5,086.67	32.52	4.21	0.2945	36.87	46.49	62
5 月 May	5,203.33	32.72	4.23	0.2992	37.05	47.54	61
6 月 June	5,080.00	32.59	4.22	0.3075	36.62	46.24	61
7 月 July	5,403.33	32.30	4.19	0.3089	35.78	42.52	61
8 月 Aug.	5,353.33	31.73	4.11	0.3117	35.56	41.47	61
9 月 Sep.	5,303.33	31.66	4.10	0.3085	35.49	41.69	61
10 月 Oct.	5,130.00	31.72	4.11	0.3041	34.98	39.25	61
11 月 Nov.	4,843.33	31.86	4.13	0.2766	33.91	39.31	61
12 月 Dec.	4,726.67	31.93	4.13	0.2848	34.54	39.72	61
民國106年底 End of 2017							
1 月 Jan.	**4,843.33**	**31.86**	**4.13**	**0.2766**	**33.91**	**39.31**	**61**
上 旬③ The 1st ten days	**4,790.00**	**32.22**	**4.17**	**0.2751**	**33.97**	**39.47**	**...**
中 旬③ The 2nd ten days	**4,860.00**	**31.83**	**4.12**	**0.2784**	**33.92**	**38.94**	**...**
下 旬③ The 3rd ten days	**4,880.00**	**31.54**	**4.09**	**0.2762**	**33.83**	**39.52**	**...**

資料來源：臺灣銀行、台北富邦銀行。

附註：①黃金自75年起，單位由臺兩改為公克，74年以前價格係由臺兩換算而得。又自99年8月起，單位由公克改為臺錢，99年7月以前價格由公克換算而得。

②外幣市場交易價格係賣出價（除日幣為買進賣出之平均價）。

③每旬價格採用2、5、8日價格，以簡單算術平均法計算；月價格則以上、中、下三旬平均價格計算。

Source: Bank Of Taiwan and Taipei Fubon Bank.

Note：①Since 1986, the denomination of gold is changed from 37.5 grams to 1 gram.The price before then was converted to 1 gram.And since August 2010,the denomination of gold is changed from 1 gram to 3.75 grams.The price before then was converted to 3.75 grams.

②The selling price of foreign exchange market(except for Japanese Yen is average price of buying and selling).

③It was collected on the 2nd, 5th, and 8th day in a period of every ten days, and simple arithmetic mean was used for computation.

表8 臺北市營造工程物價指數

基期：民國100年=100

年月別	總指數 General Index	材料類 Materials	水泥及其製品類 Cement and Related Products	砂石及級配類 Sand and Crushed Stone	磚瓦瓷類 Brick and Tiles	金屬製品類 Metal Products	木材及其製品類 Timber and Related Products
權數(‰)	*1,000.00*	*660.63*	*153.73*	*15.64*	*13.97*	*203.18*	*19.64*
項數	*115*	*86*	*7*	*3*	*5*	*21*	*5*
定基指數							
民國100年	**100.00**	**100.00**	**100.00**	**100.00**	**100.00**	**100.00**	**100.00**
民國101年	**100.64**	**99.61**	**102.80**	**100.54**	**103.40**	**95.25**	**95.62**
民國102年	**99.98**	**98.09**	**103.91**	**103.52**	**104.65**	**89.46**	**95.71**
民國103年	**101.38**	**99.77**	**111.15**	**114.16**	**104.86**	**87.98**	**99.07**
民國104年	**98.61**	**95.06**	**109.51**	**115.39**	**104.25**	**76.70**	**98.27**
民國105年	**96.84**	**92.43**	**102.48**	**113.63**	**101.33**	**75.91**	**92.04**
1月	96.34	91.61	105.00	112.97	103.93	71.62	95.22
2月	96.19	91.38	104.64	112.97	103.93	71.05	94.62
3月	96.25	91.55	103.79	113.76	103.76	71.90	94.62
4月	97.45	93.39	103.64	113.76	102.61	77.70	93.35
5月	97.72	93.81	103.30	113.76	100.48	79.60	91.92
6月	97.13	92.91	102.77	113.76	100.48	76.78	91.92
7月	96.83	92.47	102.13	113.76	100.48	76.02	91.92
8月	96.83	92.41	101.59	113.76	100.31	76.30	90.49
9月	96.54	91.97	101.34	113.76	99.98	75.76	90.04
10月	96.28	91.58	101.34	113.76	99.98	74.84	90.04
11月	96.84	92.42	100.13	113.76	99.98	78.27	90.04
12月	97.62	93.63	100.13	113.76	99.98	81.11	90.24
民國106年							
1月	97.89	94.03	100.13	113.76	99.98	82.43	90.46
年增率(%)②							
民國100年	**2.82**	**3.42**	**-1.39**	**-0.51**	**1.00**	**7.05**	**5.33**
民國101年	**0.64**	**-0.39**	**2.80**	**0.54**	**3.40**	**-4.75**	**-4.38**
民國102年	**-0.66**	**-1.53**	**1.08**	**2.96**	**1.21**	**-6.08**	**0.09**
民國103年	**1.40**	**1.71**	**6.97**	**10.28**	**0.20**	**-1.65**	**3.51**
民國104年	**-2.73**	**-4.72**	**-1.48**	**1.08**	**-0.58**	**-12.82**	**-0.81**
民國105年	**-1.79**	**-2.77**	**-6.42**	**-1.53**	**-2.80**	**-1.03**	**-6.34**
1月	-4.32	-7.09	-6.10	-2.68	-0.92	-15.03	-4.66
2月	-3.87	-6.43	-6.12	-2.68	-0.36	-13.99	-5.33
3月	-3.72	-5.64	-6.63	-2.00	-0.53	-11.03	-5.37
4月	-2.31	-3.40	-6.64	-2.00	-1.63	-2.97	-6.64
5月	-1.59	-2.29	-6.79	-2.00	-3.67	1.75	-7.93
6月	-2.12	-3.12	-7.06	-2.00	-3.56	-1.08	-7.92
7月	-1.75	-2.54	-7.39	-2.00	-3.49	1.17	-6.99
8月	-1.16	-1.72	-7.24	-1.55	-3.49	3.57	-7.12
9月	-1.19	-1.75	-6.54	-1.33	-4.03	2.89	-6.79
10月	-0.70	-0.99	-5.69	-1.33	-4.03	4.73	-6.50
11月	0.07	0.25	-5.96	0.70	-4.03	9.58	-5.56
12月	1.24	2.14	-4.73	0.70	-3.96	13.52	-5.27
民國106年							
1月	1.61	2.64	-4.64	0.70	-3.80	15.09	-5.00

附註：①原95基期營造工程材料類之「電梯與電器用品類」於100年基期修訂為「機電設備類」。
②年增率之年資料為與上年比較，月資料為與上年同月比較。

Table 8 Construction Cost Indices in Taipei

Base Period : 2011=100

塑膠製品類 Plastic Products	油漆塗裝類 Paints	機電設備類① Electrical Equipment and Apparatus	瀝青及其製品類 Asphalt and Related Products	雜項類 Miscellaneous Products	勞務類 Services	工資類 Wages	機具設備租金類 Equipment Rent	Year and Month
28.85	*11.66*	*137.40*	*31.98*	*44.59*	*339.37*	*211.14*	*128.23*	Weight(‰)
8	*4*	*16*	*2*	*15*	*29*	*12*	*17*	Item
			Fixed Index					
100.00	**100.00**	**100.00**	**100.00**	**100.00**	**100.00**	**100.00**	**100.00**	**2011**
103.15	**104.77**	**99.83**	**104.44**	**102.00**	**102.64**	**103.65**	**100.84**	**2012**
107.00	**109.28**	**99.02**	**105.63**	**102.88**	**103.67**	**104.40**	**102.33**	**2013**
109.20	**109.45**	**98.54**	**105.02**	**105.19**	**104.49**	**104.81**	**103.82**	**2014**
104.95	**109.45**	**96.67**	**95.57**	**108.29**	**105.58**	**106.45**	**103.98**	**2015**
106.64	**108.95**	**94.68**	**91.27**	**109.41**	**105.48**	**106.90**	**102.98**	**2016**
103.38	109.45	94.72	92.09	107.70	105.62	106.81	103.50	Jan.
103.38	109.45	94.59	92.09	108.82	105.64	106.85	103.50	Feb.
104.64	109.45	94.73	92.09	108.94	105.46	106.80	103.11	Mar.
106.25	109.45	95.28	92.09	108.16	105.40	106.80	102.96	Apr.
107.17	109.45	95.05	91.97	108.23	105.37	106.80	102.89	May
106.72	109.45	94.89	91.97	110.46	105.43	106.90	102.85	June
106.03	109.45	94.76	91.97	110.51	105.37	106.82	102.85	July
106.96	109.45	94.57	91.97	110.88	105.50	107.01	102.85	Aug.
106.99	108.35	93.98	90.02	111.47	105.50	107.01	102.85	Sep.
108.38	108.35	94.00	89.67	109.23	105.50	107.01	102.85	Oct.
109.31	108.35	94.04	89.67	109.25	105.50	107.01	102.85	Nov.
110.46	106.70	95.49	89.67	109.25	105.45	107.01	102.74	Dec.
								2017
109.87	106.70	96.16	89.67	107.23	105.45	107.01	102.74	Jan.
			Annual Change (%)②					
7.83	**5.98**	**3.44**	**2.67**	**1.86**	**1.65**	**1.63**	**1.69**	**2011**
3.15	**4.77**	**-0.17**	**4.44**	**2.00**	**2.64**	**3.65**	**0.84**	**2012**
3.73	**4.30**	**-0.81**	**1.14**	**0.86**	**1.00**	**0.72**	**1.48**	**2013**
2.06	**0.16**	**-0.48**	**-0.58**	**2.25**	**0.79**	**0.39**	**1.46**	**2014**
-3.89	**0.00**	**-1.90**	**-9.00**	**2.95**	**1.04**	**1.56**	**0.15**	**2015**
1.61	**-0.46**	**-2.06**	**-4.50**	**1.03**	**-0.09**	**0.42**	**-0.96**	**2016**
-0.50	0.00	-3.87	-9.60	0.43	0.81	1.78	-0.81	Jan.
0.45	0.00	-2.58	-9.60	1.43	0.83	1.82	-0.81	Feb.
0.77	0.00	-2.29	-9.27	1.53	-0.27	0.06	-0.84	Mar.
0.91	0.00	-2.32	-4.14	0.83	-0.33	0.06	-0.98	Apr.
0.75	0.00	-2.63	-2.01	0.88	-0.36	0.06	-1.05	May
1.20	0.00	-2.83	-2.01	0.64	-0.30	0.15	-1.09	June
0.55	0.00	-2.15	-2.01	0.40	-0.35	0.07	-1.05	July
1.43	0.00	-1.58	-2.01	0.74	-0.20	0.25	-0.96	Aug.
1.46	-1.01	-1.56	-4.09	1.27	-0.20	0.25	-0.96	Sep.
2.78	-1.01	-1.75	-2.63	1.45	-0.22	0.22	-0.96	Oct.
3.66	-1.01	-1.76	-2.63	1.44	-0.23	0.20	-0.96	Nov.
5.82	-2.51	0.61	-2.63	1.44	-0.27	0.20	-1.07	Dec.
								2017
6.28	-2.51	1.52	-2.63	-0.44	-0.16	0.19	-0.73	Jan.

Note：①The "Electrical Equipment and Apparatus" replace the item "Elevator and Electrical Apparatus" used for the 2006 base period.

②The changes of yearly index are compiled with the comparison of previous year's index, while these of monthly index are compiled with the comparison of the index for the same month of previous year.

表9 臺北市建築工程物價指數

基期：民國100年=100

年月別	總指數 General Index	材料類 Materials	水泥及其製品類 Cement and Related Products	砂石及級配類 Sand and Crushed Stone	磚瓦瓷類 Brick and Tiles	金屬製品類 Metal Products	木材及其製品類 Timber and Related Products
權數(‰)	*1,000.00*	*709.29*	*120.92*	*7.37*	*25.19*	*246.50*	*23.11*
項數	*104*	*79*	*7*	*2*	*5*	*18*	*5*
定基指數							
民國100年	**100.00**	**100.00**	**100.00**	**100.00**	**100.00**	**100.00**	**100.00**
民國101年	**100.51**	**99.12**	**103.04**	**96.85**	**103.41**	**96.22**	**95.86**
民國102年	**99.75**	**97.36**	**104.28**	**98.78**	**104.66**	**90.97**	**96.01**
民國103年	**100.90**	**98.54**	**111.98**	**111.00**	**104.87**	**89.46**	**99.65**
民國104年	**98.09**	**93.94**	**110.14**	**112.80**	**104.26**	**78.06**	**99.06**
民國105年	**96.52**	**91.80**	**102.65**	**111.32**	**101.34**	**77.03**	**93.37**
1月	95.81	90.74	105.35	109.87	103.93	72.74	96.33
2月	95.63	90.47	104.98	109.87	103.93	72.13	95.72
3月	95.74	90.72	104.07	111.61	103.76	72.96	95.72
4月	97.18	92.76	103.91	111.61	102.62	78.85	94.55
5月	97.51	93.25	103.53	111.61	100.51	80.78	93.27
6月	96.80	92.23	102.95	111.61	100.51	77.96	93.27
7月	96.48	91.80	102.26	111.61	100.51	77.21	93.27
8月	96.52	91.76	101.69	111.61	100.33	77.39	91.94
9月	96.26	91.40	101.40	111.61	99.99	76.84	91.56
10月	96.01	91.06	101.40	111.61	99.99	75.94	91.56
11月	96.75	92.09	100.11	111.61	99.99	79.40	91.56
12月	97.57	93.26	100.11	111.61	99.99	82.15	91.69
民國106年							
1月	97.93	93.77	100.11	111.61	99.99	83.60	91.91
年增率(%)②							
民國100年	**3.27**	**4.01**	**-1.51**	**-0.36**	**1.00**	**7.30**	**5.24**
民國101年	**0.51**	**-0.88**	**3.04**	**-3.15**	**3.41**	**-3.78**	**-4.14**
民國102年	**-0.76**	**-1.78**	**1.20**	**1.99**	**1.21**	**-5.46**	**0.16**
民國103年	**1.15**	**1.21**	**7.38**	**12.37**	**0.20**	**-1.66**	**3.79**
民國104年	**-2.78**	**-4.67**	**-1.64**	**1.62**	**-0.58**	**-12.74**	**-0.59**
民國105年	**-1.60**	**-2.28**	**-6.80**	**-1.31**	**-2.80**	**-1.32**	**-5.74**
1月	-4.31	-6.78	-6.46	-3.50	-0.93	-15.16	-4.11
2月	-3.86	-6.17	-6.47	-3.50	-0.37	-14.22	-4.78
3月	-3.75	-5.25	-7.01	-1.97	-0.54	-11.35	-4.80
4月	-2.19	-2.96	-7.02	-1.97	-1.63	-3.31	-5.97
5月	-1.43	-1.82	-7.18	-1.97	-3.65	1.30	-7.17
6月	-1.97	-2.66	-7.47	-1.97	-3.54	-1.35	-7.21
7月	-1.52	-1.99	-7.82	-1.97	-3.47	0.98	-6.39
8月	-0.85	-1.14	-7.66	-0.96	-3.47	3.24	-6.50
9月	-0.85	-1.14	-6.96	-0.45	-4.03	2.70	-6.17
10月	-0.38	-0.44	-6.06	-0.45	-4.03	4.46	-5.87
11月	0.54	0.93	-6.37	1.58	-4.03	9.25	-5.04
12月	1.73	2.71	-5.06	1.58	-3.95	13.11	-4.85
民國106年							
1月	2.21	3.34	-4.97	1.58	-3.79	14.93	-4.59

附註：①原95基期材料類之「電梯與電器用品類」於100年基期修訂為「機電設備類」。
②年增率之年資料為與上年比較，月資料為與上年同月比較。

Table 9 Building Construction Cost Indices in Taipei

Base Period : 2011=100

塑膠製品類 Plastic Products	油漆塗裝類 Paints	機電設備類① Electrical Equipment and Apparatus	瀝青及其製品類 Asphalt and Related Products	雜項類 Miscellaneous Products	勞務類 Services	工資類 Wages	機具設備租金類 Equipment Rent	Year and Month
28.75	*20.41*	*181.06*	*3.55*	*52.43*	*290.71*	*228.74*	*61.96*	Weight(‰)
7	*4*	*16*	*1*	*14*	*25*	*12*	*13*	Item
Fixed Index								
100.00	**100.00**	**100.00**	**100.00**	**100.00**	**100.00**	**100.00**	**100.00**	**2011**
103.08	**105.00**	**99.74**	**104.21**	**102.12**	**103.32**	**103.68**	**101.71**	**2012**
106.80	**109.13**	**99.08**	**105.33**	**102.75**	**104.72**	**104.77**	**104.22**	**2013**
108.83	**109.30**	**98.86**	**104.95**	**104.30**	**105.79**	**105.14**	**107.87**	**2014**
104.65	**109.30**	**97.71**	**96.31**	**106.77**	**107.43**	**107.10**	**108.34**	**2015**
106.34	**108.77**	**96.42**	**92.11**	**107.85**	**107.30**	**107.63**	**105.79**	**2016**
103.11	109.30	96.47	92.89	106.47	107.45	107.50	106.96	Jan.
103.11	109.30	96.37	92.89	107.19	107.49	107.56	106.96	Feb.
104.35	109.30	96.52	92.89	107.33	107.28	107.47	106.26	Mar.
105.94	109.30	96.83	92.89	106.89	107.18	107.47	105.81	Apr.
106.85	109.30	96.66	92.89	106.98	107.13	107.47	105.58	May
106.40	109.30	96.54	92.89	108.33	107.20	107.59	105.47	June
105.72	109.30	96.44	92.89	108.41	107.13	107.50	105.47	July
106.65	109.30	96.31	92.89	108.90	107.37	107.81	105.47	Aug.
106.70	108.15	95.93	90.83	109.42	107.37	107.81	105.47	Sep.
108.07	108.15	95.99	90.46	108.07	107.37	107.81	105.47	Oct.
108.99	108.15	96.03	90.46	108.10	107.37	107.81	105.47	Nov.
110.13	106.43	96.91	90.46	108.10	107.30	107.81	105.12	Dec.
								2017
109.66	106.43	97.35	90.46	106.87	107.30	107.81	105.12	Jan.
Annual Change (%)②								
6.73	**5.27**	**3.54**	**2.52**	**2.10**	**1.80**	**1.51**	**3.07**	**2011**
3.08	**5.00**	**-0.26**	**4.21**	**2.12**	**3.32**	**3.68**	**1.71**	**2012**
3.61	**3.93**	**-0.66**	**1.07**	**0.62**	**1.36**	**1.05**	**2.47**	**2013**
1.90	**0.16**	**-0.22**	**-0.36**	**1.51**	**1.02**	**0.35**	**3.50**	**2014**
-3.84	**0.00**	**-1.16**	**-8.23**	**2.37**	**1.55**	**1.86**	**0.44**	**2015**
1.61	**-0.48**	**-1.32**	**-4.36**	**1.01**	**-0.12**	**0.49**	**-2.35**	**2016**
-0.49	0.00	-2.50	-8.98	0.40	1.27	2.17	-1.88	Jan.
0.46	0.00	-1.66	-8.98	1.01	1.31	2.22	-1.88	Feb.
0.77	0.00	-1.40	-8.98	1.11	-0.42	0.00	-1.98	Mar.
0.90	0.00	-1.46	-4.34	0.74	-0.51	0.00	-2.40	Apr.
0.74	0.00	-1.72	-1.97	0.79	-0.56	0.00	-2.61	May
1.19	0.00	-1.80	-1.97	0.62	-0.49	0.11	-2.71	June
0.54	0.00	-1.38	-1.97	0.51	-0.54	0.03	-2.60	July
1.43	0.00	-1.03	-1.97	0.96	-0.26	0.32	-2.37	Aug.
1.47	-1.05	-1.01	-4.15	1.45	-0.26	0.32	-2.37	Sep.
2.78	-1.05	-1.10	-2.62	1.54	-0.27	0.32	-2.37	Oct.
3.65	-1.05	-1.12	-2.62	1.53	-0.27	0.32	-2.37	Nov.
5.80	-2.63	0.32	-2.62	1.53	-0.33	0.32	-2.69	Dec.
								2017
6.35	-2.63	0.91	-2.62	0.38	-0.14	0.29	-1.72	Jan.

Note：①The "Electrical Equipment and Apparatus" replace the item "Elevator and Electrical Apparatus" used for the 2006 base period.
②The changes of yearly index are compiled with the comparison of previous year's index, while these of monthly index are compiled with the comparison of the index for the same month of previous year.

表10 臺北市土木工程物價指數

基期：民國100年=100

年月別	總指數 General Index	材料類 Materials	水泥及其製品類 Cement and Related Products	砂石及級配類 Sand and Crushed Stone	磚瓦瓷類① Brick and Tiles	金屬製品類 Metal Products	木材及其製品類 Timber and Related Products
權數(‰)	*1,000.00*	*601.73*	*193.45*	*25.64*	*0.39*	*150.73*	*15.45*
項數	*93*	*65*	*7*	*3*	*1*	*17*	*4*
定基指數							
民國100年	**100.00**	**100.00**	**100.00**	**100.00**	**…**	**100.00**	**100.00**
民國101年	**100.75**	**100.06**	**102.67**	**101.97**	**…**	**94.16**	**95.13**
民國102年	**100.17**	**98.78**	**103.69**	**105.37**	**104.54**	**87.80**	**95.07**
民國103年	**101.86**	**101.19**	**110.58**	**115.44**	**104.54**	**86.36**	**97.92**
民國104年	**99.16**	**96.34**	**109.09**	**116.46**	**104.54**	**75.17**	**96.74**
民國105年	**97.13**	**93.02**	**102.41**	**114.60**	**101.09**	**74.82**	**89.52**
1月	96.89	92.53	104.79	114.23	104.54	70.47	93.12
2月	96.78	92.35	104.44	114.23	104.54	69.95	92.54
3月	96.77	92.43	103.63	114.67	104.54	70.88	92.54
4月	97.70	93.98	103.49	114.67	102.88	76.59	91.09
5月	97.88	94.29	103.17	114.67	99.57	78.45	89.37
6月	97.46	93.56	102.68	114.67	99.57	75.58	89.37
7月	97.17	93.11	102.08	114.67	99.57	74.78	89.37
8月	97.13	93.03	101.57	114.67	99.57	75.27	87.77
9月	96.80	92.48	101.35	114.67	99.57	74.74	87.20
10月	96.52	92.02	101.35	114.67	99.57	73.75	87.20
11月	96.86	92.58	100.20	114.67	99.57	77.18	87.20
12月	97.61	93.83	100.20	114.67	99.57	80.22	87.52
民國106年							
1月	97.75	94.06	100.20	114.67	99.57	81.32	87.74
年增率(%)③							
民國100年	**2.42**	**2.89**	**-1.32**	**-0.57**	**--**	**6.78**	**5.52**
民國101年	**0.75**	**0.06**	**2.67**	**1.97**	**--**	**-5.84**	**-4.87**
民國102年	**-0.58**	**-1.28**	**0.99**	**3.33**	**--**	**-6.75**	**-0.06**
民國103年	**1.69**	**2.44**	**6.64**	**9.56**	**0.00**	**-1.64**	**3.00**
民國104年	**-2.65**	**-4.79**	**-1.35**	**0.88**	**0.00**	**-12.96**	**-1.21**
民國105年	**-2.05**	**-3.45**	**-6.12**	**-1.60**	**-3.30**	**-0.47**	**-7.46**
1月	-4.33	-7.53	-5.82	-2.38	0.00	-14.77	-5.65
2月	-3.88	-6.80	-5.85	-2.38	0.00	-13.56	-6.35
3月	-3.70	-6.14	-6.34	-2.01	0.00	-10.35	-6.39
4月	-2.43	-3.99	-6.34	-2.01	-1.59	-2.28	-7.86
5月	-1.81	-2.94	-6.50	-2.01	-4.75	2.64	-9.34
6月	-2.26	-3.74	-6.76	-2.01	-4.75	-0.57	-9.24
7月	-2.01	-3.30	-7.06	-2.01	-4.75	1.52	-8.12
8月	-1.53	-2.51	-6.91	-1.76	-4.75	4.24	-8.28
9月	-1.57	-2.60	-6.21	-1.63	-4.75	3.27	-7.94
10月	-1.09	-1.75	-5.40	-1.63	-4.75	5.25	-7.66
11月	-0.48	-0.70	-5.66	0.39	-4.75	10.24	-6.52
12月	0.69	1.34	-4.47	0.39	-4.75	14.29	-6.06
民國106年							
1月	0.89	1.65	-4.38	0.39	-4.75	15.40	-5.78

附註：①100年基期土木工程材料中增列「磚瓦瓷類」之項目。

②原95基期材料類之「電梯與電器用品類」於100年基期修訂為「機電設備類」。

③年增率之年資料為與上年比較，月資料為與上年同月比較。

Table 10 Civil Engineering Construction Cost Indices in Taipei

Base Period : 2011=100

塑膠製品類 Plastic Products	油漆塗裝類 Paints	機電設備類② Electrical Equipment and Apparatus	瀝青及其製品類 Asphalt and Related Products	雜項類 Miscellaneous Products	勞務類 Services	工資類 Wages	機具設備租金類 Equipment Rent	Year and Month
28.97	*1.07*	*84.55*	*66.39*	*35.10*	*398.27*	*189.82*	*208.44*	Weight(‰)
5	*3*	*12*	*2*	*11*	*28*	*11*	*17*	Item
			Fixed Index					
100.00	**100.00**	**100.00**	**100.00**	**100.00**	**100.00**	**100.00**	**100.00**	**2011**
103.28	**104.21**	**101.31**	**104.45**	**101.71**	**102.06**	**103.62**	**100.56**	**2012**
107.23	**109.16**	**100.04**	**105.63**	**103.04**	**102.77**	**103.89**	**101.68**	**2013**
109.65	**109.27**	**98.87**	**105.00**	**106.67**	**103.37**	**104.37**	**102.38**	**2014**
105.30	**109.27**	**95.06**	**95.51**	**110.86**	**103.96**	**105.54**	**102.44**	**2015**
107.00	**109.27**	**91.15**	**91.20**	**112.05**	**103.88**	**105.86**	**102.00**	**2016**
103.70	109.27	91.18	92.02	109.78	104.02	105.84	102.28	Jan.
103.70	109.27	90.96	92.02	111.60	104.02	105.84	102.28	Feb.
104.98	109.27	91.08	92.02	111.66	103.87	105.83	102.00	Mar.
106.62	109.27	92.28	92.02	110.32	103.85	105.83	101.97	Apr.
107.56	109.27	91.88	91.89	110.33	103.84	105.83	101.95	May
107.10	109.27	91.60	91.89	114.10	103.88	105.93	101.94	June
106.40	109.27	91.42	91.89	114.10	103.85	105.85	101.94	July
107.34	109.27	91.03	91.89	114.24	103.86	105.88	101.94	Aug.
107.34	109.27	89.88	89.95	114.96	103.86	105.88	101.94	Sep.
108.74	109.27	89.80	89.60	111.18	103.86	105.88	101.94	Oct.
109.68	109.27	89.84	89.60	111.19	103.86	105.88	101.94	Nov.
110.85	109.27	92.83	89.60	111.19	103.84	105.88	101.91	Dec.
								2017
110.10	109.27	94.14	89.60	107.77	103.84	105.88	101.91	Jan.
			Annual Change (%)③					
9.77	**7.69**	**1.83**	**2.67**	**1.26**	**1.51**	**1.75**	**1.28**	**2011**
3.28	**4.21**	**1.31**	**4.45**	**1.71**	**2.06**	**3.62**	**0.56**	**2012**
3.82	**4.75**	**-1.25**	**1.13**	**1.31**	**0.70**	**0.26**	**1.11**	**2013**
2.26	**0.10**	**-1.17**	**-0.60**	**3.52**	**0.58**	**0.46**	**0.69**	**2014**
-3.97	**0.00**	**-3.85**	**-9.04**	**3.93**	**0.57**	**1.12**	**0.06**	**2015**
1.61	**0.00**	**-4.11**	**-4.51**	**1.07**	**-0.08**	**0.30**	**-0.43**	**2016**
-0.52	0.00	-7.56	-9.64	0.49	0.39	1.23	-0.40	Jan.
0.45	0.00	-5.13	-9.64	2.15	0.39	1.23	-0.40	Feb.
0.78	0.00	-4.73	-9.30	2.22	-0.14	0.11	-0.39	Mar.
0.92	0.00	-4.66	-4.14	1.00	-0.16	0.11	-0.42	Apr.
0.77	0.00	-5.12	-2.03	1.01	-0.17	0.11	-0.44	May
1.22	0.00	-5.61	-2.03	0.66	-0.13	0.21	-0.45	June
0.56	0.00	-4.24	-2.03	0.24	-0.16	0.13	-0.44	July
1.45	0.00	-3.15	-2.03	0.36	-0.14	0.16	-0.42	Aug.
1.45	0.00	-3.10	-4.09	0.99	-0.14	0.16	-0.42	Sep.
2.77	0.00	-3.54	-2.63	1.29	-0.18	0.09	-0.42	Oct.
3.66	0.00	-3.51	-2.63	1.28	-0.20	0.05	-0.42	Nov.
5.85	0.00	1.41	-2.63	1.28	-0.22	0.05	-0.45	Dec.
								2017
6.17	0.00	3.25	-2.63	-1.83	-0.17	0.04	-0.36	Jan.

③The changes of yearly index are compiled with the comparison of previous year's index, while these of monthly index are compiled with the comparison of the index for the same month of previous year.

附　　錄
Appendix

附錄1 臺北市消費者物價指數銜接表①

年月別	總指數 General Index		食物類 Food		衣著 Clothing
	民國95年=100 2006=100	民國100年=100 2011=100	民國95年=100 2006=100	民國100年=100 2011=100	民國95年=100 2006=100
民國 99 年	**104.87**		**113.06**		**106.18**
民國100 年	**106.37**	***100.00***	**115.69**	***100.00***	**110.45**
民國101 年	**108.10**	***101.63***	**120.17**	***103.87***	**113.03**
民國102 年	***108.99***	**102.46**	***121.46***	**104.99**	***111.73***
民國103 年	***110.82***	**104.18**	***127.14***	**109.90**	***113.86***
1 月	*110.14*	103.54	*122.69*	106.05	*109.68*
2 月	*109.17*	102.63	*122.64*	106.01	*106.36*
3 月	*109.55*	102.99	*124.29*	107.43	*105.06*
4 月	*110.40*	103.79	*124.71*	107.80	*122.24*
5 月	*110.59*	103.97	*125.86*	108.79	*120.01*
6 月	*111.52*	104.84	*126.88*	109.67	*115.91*
7 月	*111.61*	104.93	*127.21*	109.96	*111.36*
8 月	*111.87*	105.17	*129.58*	112.01	*106.47*
9 月	*111.81*	105.11	*130.71*	112.98	*106.36*
10 月	*111.85*	105.15	*131.84*	113.96	*125.03*
11 月	*110.87*	104.23	*129.49*	111.93	*121.02*
12 月	*110.47*	103.85	*129.80*	112.20	*116.76*
民國104 年	***110.83***	**104.19**	***131.52***	**113.69**	***113.75***
1 月	*109.34*	102.79	*129.54*	111.97	*111.23*
2 月	*110.32*	103.71	*128.09*	110.72	*106.47*
3 月	*109.36*	102.81	*127.85*	110.51	*105.49*
4 月	*109.99*	103.40	*127.93*	110.58	*122.64*
5 月	*110.18*	103.58	*128.29*	110.89	*118.79*
6 月	*111.03*	104.38	*129.63*	112.05	*115.71*
7 月	*111.20*	104.54	*129.69*	112.10	*111.12*
8 月	*111.62*	104.94	*133.19*	115.13	*107.70*
9 月	*112.16*	105.44	*137.29*	118.67	*106.45*
10 月	*112.48*	105.74	*138.28*	119.53	*124.84*
11 月	*111.47*	104.79	*135.29*	116.94	*119.95*
12 月	*110.77*	104.14	*133.21*	115.14	*114.57*
民國105 年	***112.23***	**105.51**	***137.77***	**119.09**	***113.30***
1 月	*110.32*	103.71	*133.10*	115.05	*107.79*
2 月	*112.35*	105.62	*136.99*	118.41	*104.25*
3 月	*111.43*	104.76	*137.79*	119.10	*103.76*
4 月	*112.06*	105.35	*137.65*	118.98	*122.85*
5 月	*111.56*	104.88	*135.53*	117.15	*118.95*
6 月	*111.91*	105.21	*135.09*	116.77	*114.47*
7 月	*112.10*	105.39	*135.55*	117.17	*109.53*
8 月	*112.24*	105.52	*136.69*	118.15	*107.64*
9 月	*112.54*	105.80	*138.38*	119.61	*106.56*
10 月 ⓡ	*114.16*	107.32	*144.10*	124.56	*125.89*
11 月 ⓡ	*113.56*	106.76	*143.77*	124.27	*120.78*
12 月 ⓡ	*112.49*	105.75	*138.61*	119.81	*117.18*
民國106 年					
1 月	*113.10*	106.33	*136.98*	118.40	*110.00*

附註：①本銜接表列數字，係根據不同基期資料計算，而表列正體字係採用物價資料計算之數字；斜體字係根據 100(95)年年指數在不同基期年之比例推算而得。

②房租指數包括家庭居住用之房屋及學生學校住宿費，但不含營業用房屋之租金。

Appendix 1 Chronology of Consumer Price Indices in Taipei ①

類	居	住	類	Housing	交通及通訊類 Transportation and Communication	Year and Month
			房 租 ②	Residential Rent		
民國100年=100 2011=100	民國95年=100 2006=100	民國100年=100 2011=100	民國95年=100 2006=100	民國100年=100 2011=100	民國95年=100 2006=100	
	102.37		**101.25**		**102.73**	**2010**
100.00	**103.27**	***100.00***	**101.64**	***100.00***	**104.37**	**2011**
102.52	**104.40**	***101.11***	**102.32**	***100.67***	**104.60**	**2012**
101.16	***105.49***	**102.15**	***103.06***	**101.39**	***105.23***	**2013**
103.08	***106.28***	**102.92**	***103.83***	**102.15**	***104.15***	**2014**
99.30	*105.73*	102.38	*103.48*	101.81	*104.89*	Jan.
96.30	*105.65*	102.30	*103.50*	101.83	*104.59*	Feb.
95.12	*105.94*	102.59	*103.78*	102.11	*104.90*	Mar.
110.67	*105.89*	102.54	*103.80*	102.13	*104.79*	Apr.
108.66	*105.86*	102.51	*103.83*	102.15	*104.82*	May
104.94	*107.01*	103.62	*103.87*	102.19	*105.16*	June
100.82	*107.05*	103.66	*103.87*	102.19	*105.59*	July
96.40	*107.28*	103.88	*103.90*	102.22	*105.13*	Aug.
96.30	*107.28*	103.88	*103.96*	102.28	*104.35*	Sep.
113.20	*106.05*	102.69	*103.97*	102.29	*103.20*	Oct.
109.57	*105.98*	102.62	*103.98*	102.30	*102.14*	Nov.
105.71	*105.69*	102.34	*104.02*	102.34	*100.24*	Dec.
102.99	***105.53***	**102.19**	***104.72***	**103.03**	***99.28***	**2015**
100.71	*103.79*	100.50	*104.10*	102.42	*98.54*	Jan.
96.40	*104.31*	101.01	*104.29*	102.61	*99.36*	Feb.
95.51	*105.34*	102.00	*104.30*	102.62	*99.45*	Mar.
111.04	*105.07*	101.74	*104.55*	102.86	*99.69*	Apr.
107.55	*105.29*	101.96	*104.55*	102.86	*100.59*	May
104.76	*106.53*	103.16	*104.85*	103.16	*100.50*	June
100.61	*106.65*	103.27	*104.96*	103.27	*100.36*	July
97.51	*106.49*	103.12	*104.95*	103.26	*99.53*	Aug.
96.38	*106.64*	103.26	*104.96*	103.27	*98.53*	Sep.
113.03	*105.37*	102.03	*104.97*	103.28	*99.11*	Oct.
108.60	*105.52*	102.18	*105.07*	103.37	*98.25*	Nov.
103.73	*105.33*	101.99	*105.10*	103.40	*97.48*	Dec.
102.59	***105.66***	**102.32**	***105.52***	**103.82**	***98.38***	**2016**
97.59	*105.37*	102.03	*105.13*	103.43	*96.34*	Jan.
94.39	*105.61*	102.27	*105.14*	103.44	*96.73*	Feb.
93.94	*105.44*	102.10	*105.15*	103.45	*97.37*	Mar
111.23	*104.89*	101.57	*105.15*	103.45	*97.96*	Apr
107.70	*104.99*	101.67	*105.31*	103.61	*98.80*	May
103.64	*106.11*	102.75	*105.40*	103.70	*99.37*	June
99.17	*106.21*	102.85	*105.46*	103.76	*99.30*	July
97.46	*106.32*	102.95	*105.60*	103.90	*98.86*	Aug.
96.48	*106.38*	103.01	*105.79*	104.08	*98.71*	Sep.
113.98	*105.39*	102.05	*105.81*	104.10	*99.15*	ⓡ Oct.
109.35	*105.57*	102.23	*106.01*	104.30	*98.62*	ⓡ Nov.
106.09	*105.67*	102.32	*106.28*	104.57	*99.38*	ⓡ Dec.
						2017
99.59	*106.17*	102.81	*106.03*	104.32	*100.34*	Jan.

Note：① The figures in this table are calculated from the data in the distinctive base periods.The figures with traditional characters are calculated from the physical price data, while those in italics are converted according to the ratio of the 2011 (2006) indices in the different base period.
② Residential Rent Index include the rent for housing and student accommodation, but exclude rent for business housing.

附錄1 臺北市消費者物價指數銜接表(續)

年 月 別	交通及通訊類 Transportation and Communication	醫 藥 保 健 類 Health		教 養 娛 樂 類 Education and Entertainment	
	民國100年=100 2011=100	民國95年=100 2006=100	民國100年=100 2011=100	民國95年=100 2006=100	民國100年=100 2011=100
民國 99 年		**108.58**		**97.52**	
民國100 年	***100.00***	**111.27**	***100.00***	**98.01**	***100.00***
民國101 年	***100.22***	**111.86**	***100.40***	**98.12**	***100.11***
民國102 年	**100.82**	***113.37***	**101.89**	***98.84***	**100.85**
民國103 年	**99.79**	***114.05***	**102.50**	***99.84***	**101.87**
1 月	100.50	*114.03*	102.48	*100.33*	102.37
2 月	100.21	*114.15*	102.59	*99.32*	101.34
3 月	100.51	*113.98*	102.44	*98.85*	100.86
4 月	100.40	*113.92*	102.38	*99.55*	101.57
5 月	100.43	*114.12*	102.56	*99.81*	101.84
6 月	100.76	*114.07*	102.52	*101.46*	103.52
7 月	101.17	*113.96*	102.42	*102.29*	104.37
8 月	100.73	*114.06*	102.51	*101.81*	103.88
9 月	99.98	*114.29*	102.71	*99.91*	101.94
10 月	98.88	*113.94*	102.40	*98.87*	100.88
11 月	97.86	*114.03*	102.48	*97.89*	99.88
12 月	96.04	*114.06*	102.51	*97.96*	99.95
民國104 年	**95.13**	***114.00***	**102.46**	***99.24***	**101.25**
1 月	94.41	*114.07*	102.52	*98.09*	100.08
2 月	95.20	*114.04*	102.49	*100.51*	102.55
3 月	95.29	*114.27*	102.70	*97.93*	99.92
4 月	95.52	*113.92*	102.38	*98.07*	100.06
5 月	96.38	*113.47*	101.98	*98.65*	100.65
6 月	96.29	*113.72*	102.20	*99.70*	101.72
7 月	96.16	*114.05*	102.50	*101.42*	103.48
8 月	95.36	*113.87*	102.34	*101.10*	103.15
9 月	94.40	*114.33*	102.75	*99.58*	101.60
10 月	94.96	*114.11*	102.55	*99.24*	101.25
11 月	94.14	*114.05*	102.50	*98.22*	100.21
12 月	93.40	*114.13*	102.57	*98.38*	100.38
民國105 年	**94.26**	***114.26***	**102.69**	***99.23***	**101.25**
1 月	92.31	*114.14*	102.58	*98.74*	100.74
2 月	92.68	*114.05*	102.50	*100.63*	102.67
3 月	93.29	*113.84*	102.31	*98.36*	100.36
4 月	93.86	*114.25*	102.68	*98.59*	100.59
5 月	94.66	*114.15*	102.59	*98.61*	100.61
6 月	95.21	*114.09*	102.53	*98.74*	100.74
7 月	95.14	*113.98*	102.44	*100.88*	102.93
8 月	94.72	*114.44*	102.85	*100.82*	102.87
9 月	94.58	*114.69*	103.07	*99.18*	101.19
10 月	95.00	*114.39*	102.80	*100.00*	102.03
11 月	94.49	*114.60*	102.99	*97.91*	99.90
12 月 ⓡ	95.22	*114.51*	102.91	*98.31*	100.31
民國106 年					
1 月	96.14	*114.64*	103.03	*99.40*	101.42

Appendix 1 Chronology of Consumer Price Indices in Taipei(Cont.)

雜項類 Miscellaneous		服務類 Service		商品類 Commodity		Year and Month
民國95年=100 2006=100	民國100年=100 2011=100	民國95年=100 2006=100	民國100年=100 2011=100	民國95年=100 2006=100	民國100年=100 2011=100	
106.06		**103.56**		**106.59**		**2010**
105.70	***100.00***	**104.62**	***100.00***	**108.78**	***100.00***	**2011**
107.28	***101.42***	**105.54**	***100.88***	**111.77**	***102.75***	**2012**
107.52	**101.72**	***106.43***	**101.73**	***112.56***	**103.48**	**2013**
109.90	**103.98**	***108.25***	**103.47**	***114.39***	**105.16**	**2014**
117.25	110.93	*108.38*	103.59	*112.32*	103.25	Jan.
107.90	102.08	*107.07*	102.34	*111.96*	102.92	Feb.
108.35	102.51	*107.25*	102.51	*112.70*	103.60	Mar.
108.56	102.71	*107.73*	102.97	*114.16*	104.95	Apr.
107.89	102.07	*107.95*	103.18	*114.30*	105.07	May
110.20	104.26	*108.74*	103.94	*115.45*	106.13	June
109.58	103.67	*109.14*	104.32	*115.01*	105.73	July
109.39	103.49	*109.08*	104.26	*115.82*	106.47	Aug.
111.56	105.54	*108.73*	103.93	*116.23*	106.85	Sep.
108.92	103.05	*108.42*	103.63	*116.88*	107.45	Oct.
109.54	103.63	*108.25*	103.47	*114.53*	105.29	Nov.
109.68	103.77	*108.28*	103.50	*113.37*	104.22	Dec.
110.12	**104.18**	***109.42***	**104.59**	***112.39***	**103.32**	**2015**
108.74	102.88	*108.42*	103.63	*110.09*	101.20	Jan.
120.84	114.32	*110.92*	106.02	*108.43*	99.68	Feb.
109.16	103.27	*108.57*	103.78	*109.89*	101.02	Mar.
109.20	103.31	*108.87*	104.06	*111.06*	102.10	Apr.
108.96	103.08	*109.03*	104.22	*111.31*	102.33	May
110.14	104.20	*109.45*	104.62	*112.90*	103.79	June
109.73	103.81	*110.08*	105.22	*112.29*	103.23	July
109.65	103.74	*109.98*	105.12	*113.61*	104.44	Aug.
109.93	104.00	*109.69*	104.85	*115.55*	106.22	Sep.
106.76	101.00	*109.42*	104.59	*116.86*	107.43	Oct.
108.40	102.55	*109.29*	104.46	*114.36*	105.13	Nov.
109.93	104.00	*109.37*	104.54	*112.33*	103.26	Dec.
111.56	**105.55**	***110.16***	**105.30**	***114.92***	**105.65**	**2016**
108.24	102.40	*109.35*	104.52	*111.15*	102.18	Jan.
121.42	114.87	*111.45*	106.53	*113.04*	103.92	Feb.
110.72	104.75	*109.56*	104.72	*113.82*	104.63	Mar
110.38	104.43	*109.65*	104.81	*115.36*	106.05	Apr
110.00	104.07	*109.63*	104.79	*114.02*	104.82	May
112.68	106.60	*110.05*	105.19	*114.27*	105.05	June
110.30	104.35	*110.67*	105.78	*113.72*	104.54	July
109.75	103.83	*110.67*	105.78	*114.09*	104.88	Aug.
113.98	107.83	*110.45*	105.57	*115.29*	105.98	Sep.
109.66	103.75	*110.36*	105.49	*119.81*	110.14	ⓡ Oct.
110.71	104.74	*109.97*	105.11	*118.87*	109.28	ⓡ Nov.
110.90	104.92	*110.16*	105.30	*115.63*	106.30	Dec.
						2017
122.94	116.31	*111.99*	107.04	*114.15*	104.94	Jan.

附錄2 臺北市消費者物價總指數及年增率①

基期：民國 100 年=100

月 / 年	1 月 Jan.		2 月 Feb.		3 月 Mar.		4 月 Apr.		5 月 May		6 月 June	
	指數 index	年增率 %	指數 index	年增率 %	指數 index	年增率 %	指數 index	年增率 %	指數 index	年增率 %	指數 index	年增率 %
民國 57 年	14.95	...	14.79	...	14.87	...	15.64	...	15.83	...	16.12	...
民國 58 年	16.53	10.57	16.65	12.58	16.51	11.03	16.57	5.95	16.42	3.73	16.53	2.54
民國 59 年	17.06	3.21	17.36	4.26	17.42	5.51	17.37	4.83	17.18	4.63	17.10	3.45
民國 60 年	18.06	5.86	17.87	2.94	17.75	1.89	17.66	1.67	17.81	3.67	17.91	4.74
民國 61 年	18.09	0.17	18.52	3.64	18.57	4.62	18.75	6.17	18.91	6.18	19.01	6.14
民國 62 年	19.47	7.63	19.89	7.40	19.64	5.76	20.01	6.72	20.40	7.88	20.58	8.26
民國 63 年	25.16	29.22	29.56	48.62	29.77	51.58	29.66	48.23	29.10	42.65	29.38	42.76
民國 64 年	30.83	22.54	30.68	3.79	30.33	1.88	30.60	3.17	30.64	5.29	31.36	6.74
民國 65 年	31.32	1.59	31.33	2.12	31.66	4.39	31.69	3.56	31.48	2.74	31.42	0.19
民國 66 年	32.20	2.81	32.54	3.86	32.32	2.08	32.53	2.65	32.80	4.19	33.68	7.19
民國 67 年	34.30	6.52	34.58	6.27	34.90	7.98	35.63	9.53	35.61	8.57	35.44	5.23
民國 68 年	36.24	5.66	36.56	5.73	36.92	5.79	37.30	4.69	37.55	5.45	37.85	6.80
民國 69 年	41.85	15.48	42.62	16.58	42.70	15.66	43.02	15.34	44.04	17.28	45.10	19.15
民國 70 年	49.67	18.69	51.18	20.08	51.95	21.66	52.42	21.85	52.27	18.69	54.02	19.78
民國 71 年	54.30	9.32	53.87	5.26	54.07	4.08	54.24	3.47	54.87	4.97	55.16	2.11
民國 72 年	56.12	3.35	56.92	5.66	57.37	6.10	57.54	6.08	57.25	4.34	57.88	4.93
民國 73 年	55.49	-1.12	56.32	-1.05	56.29	-1.88	56.33	-2.10	57.14	-0.19	57.20	-1.17
民國 74 年	56.72	2.22	57.22	1.60	57.11	1.46	56.81	0.85	56.93	-0.37	56.61	-1.03
民國 75 年	57.01	0.51	57.30	0.14	57.30	0.33	57.21	0.70	57.10	0.30	57.06	0.79
民國 76 年	56.90	-0.19	56.77	-0.92	56.37	-1.62	56.63	-1.01	56.62	-0.84	56.55	-0.89
民國 77 年	57.06	0.28	56.81	0.07	56.67	0.53	56.62	-0.02	57.28	1.17	57.75	2.12
民國 78 年	59.18	3.72	59.29	4.37	59.98	5.84	60.15	6.23	60.57	5.74	60.83	5.33
民國 79 年	62.99	6.44	62.80	5.92	62.88	4.83	63.61	5.75	64.31	6.17	64.11	5.39
民國 80 年	66.54	5.64	67.20	7.01	66.91	6.41	68.11	7.07	68.21	6.06	68.39	6.68
民國 81 年	70.60	6.10	71.49	6.38	71.64	7.07	73.33	7.66	73.13	7.21	73.02	6.77
民國 82 年	74.41	5.40	74.01	3.52	74.24	3.63	75.32	2.71	74.74	2.20	76.26	4.44
民國 83 年	76.38	2.65	77.48	4.69	77.16	3.93	77.52	2.92	77.94	4.28	77.99	2.27
民國 84 年	80.53	5.43	79.79	2.98	79.53	3.07	81.08	4.59	80.61	3.43	81.47	4.46
民國 85 年	82.54	2.50	83.44	4.57	82.57	3.82	83.90	3.48	83.44	3.51	84.16	3.30
民國 86 年	84.55	2.44	85.14	2.04	83.60	1.25	84.54	0.76	84.60	1.39	85.99	2.17
民國 87 年	88.11	4.21	86.42	1.50	86.68	3.68	86.89	2.78	87.08	2.93	88.07	2.42
民國 88 年	86.94	-1.33	88.69	2.63	86.26	-0.48	86.78	-0.13	87.05	-0.03	87.48	-0.67
民國 89 年	87.78	0.97	89.68	1.12	87.57	1.52	88.37	1.83	88.99	2.23	89.08	1.83
民國 90 年	91.10	3.78	88.69	-1.10	88.59	1.16	89.31	1.06	89.17	0.20	89.21	0.15
民國 91 年	88.62	-2.72	90.19	1.69	88.15	-0.50	89.06	-0.28	88.69	-0.54	89.19	-0.02
民國 92 年	89.81	1.34	88.41	-1.97	88.50	0.40	89.68	0.70	89.29	0.68	88.50	-0.77
民國 93 年	90.87	1.18	89.47	1.20	89.63	1.28	90.81	1.26	90.61	1.48	90.86	2.67
民國 94 年	91.44	0.63	92.64	3.54	92.03	2.68	92.70	2.08	93.07	2.71	93.15	2.52
民國 95 年	93.77	2.55	92.74	0.11	92.62	0.64	93.96	1.36	94.49	1.53	94.58	1.54
民國 96 年	93.59	-0.19	95.04	2.48	93.28	0.71	94.62	0.70	94.93	0.47	95.31	0.77
民國 97 年	96.75	3.38	98.34	3.47	96.95	3.93	98.21	3.79	98.32	3.57	99.57	4.47
民國 98 年	98.80	2.12	97.18	-1.18	97.25	0.31	97.98	-0.23	98.04	-0.28	97.81	-1.77
民國 99 年	97.50	-1.32	98.98	1.85	97.41	0.16	98.41	0.44	98.05	0.01	98.63	0.84
民國100年	98.73	1.26	100.10	1.13	98.76	1.39	99.71	1.32	99.88	1.87	100.35	1.74
民國101年	101.34	2.64	99.76	-0.34	99.93	1.18	101.15	1.44	101.36	1.48	101.99	1.63
民國102年	101.84	0.49	102.80	3.05	101.10	1.17	101.68	0.52	101.80	0.43	102.24	0.25
民國103年	103.54	1.67	102.63	-0.17	102.99	1.87	103.79	2.08	103.97	2.13	104.84	2.54
民國104年	102.79	-0.72	103.71	1.05	102.81	-0.17	103.40	-0.38	103.58	-0.38	104.38	-0.44
民國105年	103.71	0.90	105.62	1.84	104.76	1.90	105.35	1.89	104.88	1.26	105.21	0.80
民國106年	**106.33**	**2.53**										

附註：①年增率之年資料為與上年比較，月資料為與上年同月比較。

Appendix 2 Chronology of Consumer Price General Index with Annual Change Rates in Taipei①

Base Period: 2011=100

7 月 July		8 月 Aug.		9 月 Sep.		10 月 Oct.		11 月 Nov.		12 月 Dec.		年 指 數 Yearly Index		Month / Year
指數 index	年增率 %	指數 index	年增率 %	指數 index	年增率 %	指數 index	年增率 %	指數 index	年增率 %	指數 index	年增率 %	指數 index	年增率 %	
16.22	...	16.68	...	16.63	...	16.72	...	16.47	...	16.05	...	15.92	...	1968
16.86	3.95	17.18	3.00	17.29	3.97	18.58	11.12	17.76	7.83	17.18	7.04	17.01	6.85	1969
17.50	3.80	18.04	5.01	18.46	6.77	18.15	-2.31	17.87	0.62	17.58	2.33	17.59	3.41	1970
17.89	2.23	18.34	1.66	18.24	-1.19	18.45	1.65	18.19	1.79	18.06	2.73	18.02	2.44	1971
19.05	6.48	19.85	8.23	19.69	7.95	19.15	3.79	18.75	3.08	19.15	6.04	18.95	5.16	1972
20.76	8.98	21.31	7.36	21.94	11.43	23.10	20.63	23.52	25.44	23.36	21.98	21.16	11.66	1973
29.87	43.88	30.13	41.39	31.19	42.16	30.72	32.99	31.19	32.61	31.05	32.92	29.74	40.55	1974
31.37	5.02	31.32	3.95	31.40	0.67	31.73	3.29	31.55	1.15	31.00	-0.16	31.07	4.47	1975
31.54	0.54	31.87	1.76	31.83	1.37	31.62	-0.35	31.59	0.13	31.79	2.55	31.60	1.71	1976
33.67	6.75	34.88	9.44	34.47	8.29	34.30	8.48	33.90	7.31	33.81	6.35	33.43	5.79	1977
35.25	4.69	35.71	2.38	36.28	5.25	36.50	6.41	36.43	7.46	36.10	6.77	35.56	6.37	1978
37.97	7.72	39.05	9.35	40.09	10.50	40.29	10.38	40.03	9.88	40.26	11.52	38.34	7.82	1979
45.33	19.38	46.69	19.56	48.46	20.88	49.42	22.66	49.37	23.33	49.22	22.26	45.65	19.07	1980
53.91	18.93	54.73	17.22	55.57	14.67	55.02	11.33	54.14	9.66	54.13	9.98	53.25	16.65	1981
55.14	2.28	56.96	4.07	56.33	1.37	56.07	1.91	55.79	3.05	56.26	3.93	55.25	3.76	1982
57.20	3.74	57.09	0.23	57.14	1.44	57.14	1.91	56.29	0.90	55.46	-1.42	56.95	3.08	1983
56.74	-0.80	57.02	-0.12	57.21	0.12	57.17	0.05	56.83	0.96	56.44	1.77	56.68	-0.47	1984
56.85	0.19	56.29	-1.28	57.25	0.07	57.75	1.01	56.80	-0.05	56.22	-0.39	56.88	0.35	1985
57.04	0.33	57.46	2.08	58.53	2.24	58.52	1.33	57.48	1.20	57.00	1.39	57.42	0.95	1986
57.06	0.04	57.82	0.63	58.27	-0.44	57.64	-1.50	57.61	0.23	58.03	1.81	57.19	-0.40	1987
57.41	0.61	58.16	0.59	58.16	-0.19	58.81	2.03	58.46	1.48	58.67	1.10	57.66	0.82	1988
60.82	5.94	61.49	5.73	63.15	8.58	63.69	8.30	62.44	6.81	62.08	5.81	61.14	6.04	1989
64.60	6.22	66.04	7.40	68.00	7.68	67.00	5.20	66.22	6.05	66.01	6.33	64.89	6.13	1990
68.84	6.56	68.52	3.76	68.81	1.19	70.77	5.63	70.64	6.67	69.88	5.86	68.57	5.67	1991
72.84	5.81	72.50	5.81	74.25	7.91	74.81	5.71	73.94	4.67	73.62	5.35	72.93	6.36	1992
75.19	3.23	75.07	3.54	75.59	1.80	76.27	1.95	76.41	3.34	76.72	4.21	75.35	3.32	1993
78.44	4.32	79.81	6.31	80.06	5.91	79.45	4.17	79.08	3.49	78.85	2.78	78.35	3.98	1994
81.42	3.80	81.89	2.61	82.49	3.04	82.39	3.70	82.91	4.84	82.58	4.73	81.39	3.88	1995
83.28	2.28	86.42	5.53	85.98	4.23	85.77	4.10	85.76	3.44	85.27	3.26	84.38	3.67	1996
86.68	4.08	86.81	0.45	87.34	1.58	86.26	0.57	86.15	0.45	86.71	1.69	85.70	1.56	1997
87.57	1.03	87.06	0.29	87.24	-0.11	87.66	1.62	88.32	2.52	87.61	1.04	87.39	1.97	1998
87.15	-0.48	88.13	1.23	88.30	1.22	89.02	1.55	88.61	0.33	88.39	0.89	87.73	0.39	1999
88.62	1.69	88.90	0.87	89.89	1.80	90.08	1.19	90.56	2.20	89.96	1.78	89.12	1.58	2000
89.07	0.51	89.80	1.01	89.90	0.01	90.77	0.77	89.71	-0.94	88.72	-1.38	89.50	0.43	2001
89.27	0.22	89.24	-0.62	89.31	-0.66	90.09	-0.75	89.84	0.14	89.32	0.68	89.25	-0.28	2002
88.32	-1.06	88.60	-0.72	88.99	-0.36	89.97	-0.13	89.56	-0.31	89.86	0.60	89.12	-0.15	2003
91.89	4.04	91.88	3.70	92.35	3.78	92.77	3.11	91.50	2.17	91.87	2.24	91.21	2.35	2004
93.94	2.23	94.66	3.03	94.58	2.41	95.12	2.53	93.76	2.47	93.49	1.76	93.38	2.38	2005
95.29	1.44	94.74	0.08	94.17	-0.43	94.36	-0.80	93.72	-0.04	93.67	0.19	94.01	0.67	2006
95.47	0.19	96.52	1.88	96.98	2.98	98.78	4.68	98.00	4.57	97.17	3.74	95.81	1.91	2007
100.29	5.05	100.44	4.06	100.01	3.12	101.18	2.43	100.02	2.06	98.75	1.63	99.07	3.40	2008
98.07	-2.21	99.03	-1.40	98.42	-1.59	98.94	-2.21	98.07	-1.95	97.64	-1.12	98.10	-0.98	2009
98.78	0.72	98.55	-0.48	98.83	0.42	99.48	0.55	99.51	1.47	98.90	1.29	98.59	0.50	2010
100.30	1.54	100.16	1.63	100.06	1.24	100.74	1.27	100.69	1.19	100.57	1.69	100.00	1.43	2011
102.22	1.91	102.84	2.68	102.48	2.42	102.55	1.80	101.87	1.17	102.06	1.48	101.63	1.63	2012
102.43	0.21	102.57	-0.26	103.62	1.11	103.74	1.16	102.90	1.01	102.83	0.75	102.46	0.82	2013
104.93	2.44	105.17	2.53	105.11	1.44	105.15	1.36	104.23	1.29	103.85	0.99	104.18	1.68	2014
104.54	-0.37	104.94	-0.22	105.44	0.31	105.74	0.56	104.79	0.54	104.14	0.28	104.19	0.01	2015
105.39	0.81	105.52	0.55	105.80	0.34	107.32	1.49	106.76	1.88	105.75	1.55	105.51	1.27	2016
														2017

Note：①The changes of yearly index are compiled with the comparison of previous year's index, while these of monthly index are compiled with the comparison of the index for the same month of previous year.

附錄3 臺北市房租指數及年增率①

基期：民國 100 年=100

年＼月	1 月 Jan.		2 月 Feb.		3 月 Mar.		4 月 Apr.		5 月 May		6 月 June	
	指數 index	年增率 %	指數 index	年增率 %	指數 index	年增率 %	指數 index	年增率 %	指數 index	年增率 %	指數 index	年增率 %
民國 57 年	23.78	…	23.78	…	23.78	…	26.05	…	26.05	…	26.05	…
民國 58 年	26.05	9.55	26.05	9.55	26.05	9.55	26.05	0.00	26.05	0.00	26.05	0.00
民國 59 年	26.05	0.00	26.05	0.00	26.05	0.00	26.05	0.00	26.05	0.00	26.05	0.00
民國 60 年	26.05	0.00	26.05	0.00	26.05	0.00	26.05	0.00	26.05	0.00	26.05	0.00
民國 61 年	28.95	11.13	28.95	11.13	28.95	11.13	28.95	11.13	28.95	11.13	28.95	11.13
民國 62 年	28.95	0.00	28.95	0.00	28.95	0.00	28.95	0.00	28.95	0.00	28.95	0.00
民國 63 年	31.56	9.02	33.94	17.24	33.94	17.24	33.94	17.24	33.94	17.24	33.94	17.24
民國 64 年	35.12	11.28	35.12	3.48	35.12	3.48	35.12	3.48	35.12	3.48	35.12	3.48
民國 65 年	36.78	4.73	36.78	4.73	36.78	4.73	36.78	4.73	36.78	4.73	36.78	4.73
民國 66 年	37.50	1.96	37.50	1.96	37.50	1.96	37.48	1.90	37.48	1.90	38.20	3.86
民國 67 年	38.20	1.87	38.20	1.87	38.20	1.87	38.20	1.92	38.20	1.92	38.20	0.00
民國 68 年	40.46	5.92	40.15	5.10	40.88	7.02	40.89	7.04	40.89	7.04	40.89	7.04
民國 69 年	44.18	9.19	44.18	10.04	44.92	9.88	45.65	11.64	46.53	13.79	47.22	15.48
民國 70 年	49.79	12.70	49.92	12.99	50.74	12.96	50.82	11.33	51.10	9.82	51.29	8.62
民國 71 年	53.12	6.69	53.12	6.41	53.12	4.69	53.12	4.53	53.10	3.91	53.10	3.53
民國 72 年	57.11	7.51	57.07	7.44	57.21	7.70	57.20	7.68	57.32	7.95	57.31	7.93
民國 73 年	58.57	2.56	58.60	2.68	58.64	2.50	58.68	2.59	58.68	2.37	58.68	2.39
民國 74 年	59.54	1.66	59.54	1.60	59.62	1.67	59.63	1.62	59.81	1.93	59.98	2.22
民國 75 年	60.13	0.99	60.57	1.73	60.77	1.93	60.74	1.86	60.84	1.72	60.82	1.40
民國 76 年	59.96	-0.28	60.09	-0.79	60.09	-1.12	60.09	-1.07	60.09	-1.23	60.09	-1.20
民國 77 年	60.12	0.27	60.12	0.05	60.12	0.05	60.12	0.05	60.38	0.48	60.38	0.48
民國 78 年	63.33	5.34	63.42	5.49	63.50	5.62	64.08	6.59	64.49	6.81	64.90	7.49
民國 79 年	71.77	13.33	72.05	13.61	72.47	14.13	73.30	14.39	74.64	15.74	75.16	15.81
民國 80 年	80.22	11.77	81.07	12.52	81.63	12.64	81.97	11.83	82.46	10.48	82.65	9.97
民國 81 年	84.74	5.63	85.18	5.07	85.51	4.75	85.93	4.83	86.15	4.47	86.55	4.72
民國 82 年	89.14	5.19	89.29	4.83	89.54	4.71	90.12	4.88	90.28	4.79	90.50	4.56
民國 83 年	92.94	4.26	93.90	5.16	94.31	5.33	94.36	4.70	94.42	4.59	94.45	4.36
民國 84 年	96.52	3.85	96.80	3.09	97.28	3.15	97.33	3.15	97.81	3.59	97.79	3.54
民國 85 年	99.33	2.91	99.40	2.69	99.61	2.40	99.73	2.47	99.73	1.96	99.70	1.95
民國 86 年	100.74	1.42	100.87	1.48	101.13	1.53	101.15	1.42	101.30	1.57	101.24	1.54
民國 87 年	102.48	1.73	102.88	1.99	102.92	1.77	103.02	1.85	103.04	1.72	103.43	2.16
民國 88 年	103.39	0.89	103.46	0.56	103.35	0.42	103.35	0.32	103.27	0.22	103.15	-0.27
民國 89 年	103.39	0.00	103.23	-0.22	103.32	-0.03	103.32	-0.03	103.35	0.08	103.35	0.19
民國 90 年	103.39	0.00	103.38	0.15	103.36	0.04	102.76	-0.54	102.73	-0.60	102.72	-0.61
民國 91 年	101.50	-1.83	101.43	-1.89	101.35	-1.94	101.20	-1.52	100.80	-1.88	100.85	-1.82
民國 92 年	99.75	-1.72	99.60	-1.80	99.53	-1.80	99.36	-1.82	99.28	-1.51	99.35	-1.49
民國 93 年	98.46	-1.29	98.37	-1.23	98.33	-1.21	98.15	-1.22	98.06	-1.23	97.96	-1.40
民國 94 年	98.05	-0.42	98.06	-0.32	98.06	-0.27	98.07	-0.08	98.12	0.06	98.12	0.16
民國 95 年	98.17	0.12	98.40	0.35	98.40	0.35	98.41	0.35	98.41	0.30	98.41	0.30
民國 96 年	98.42	0.25	98.37	-0.03	98.37	-0.03	98.38	-0.03	98.41	0.00	98.41	0.00
民國 97 年	99.57	1.17	99.71	1.36	99.71	1.36	99.72	1.36	99.72	1.33	99.72	1.33
民國 98 年	99.76	0.19	99.73	0.02	99.71	0.00	99.62	-0.10	99.52	-0.20	99.52	-0.20
民國 99 年	99.56	-0.20	99.56	-0.17	99.56	-0.15	99.56	-0.06	99.56	0.04	99.56	0.04
民國100年	99.89	0.33	99.80	0.24	99.80	0.24	99.81	0.25	99.82	0.26	99.82	0.26
民國101年	100.46	0.57	100.46	0.66	100.50	0.70	100.50	0.69	100.58	0.76	100.62	0.80
民國102年	101.10	0.64	101.18	0.72	101.20	0.70	101.26	0.76	101.28	0.70	101.31	0.69
民國103年	101.81	0.70	101.83	0.64	102.11	0.90	102.13	0.86	102.15	0.86	102.19	0.87
民國104年	102.42	0.60	102.61	0.77	102.62	0.50	102.86	0.71	102.86	0.70	103.16	0.95
民國105年	103.43	0.99	103.44	0.81	103.45	0.81	103.45	0.57	103.61	0.73	103.70	0.52
民國106年	**104.32**	**0.86**										

附註：①房租指數包括家庭居住用之房屋及學生學校住宿費，但不含營業用房屋之租金；年增率之年資料為與上年比較，月資料為與上年同月比較。

Appendix 3 Chronology of Residence Rent Index with Annual Change Rates in Taipei ①

Base Period: 2011=100

7 月 July		8 月 Aug.		9 月 Sep.		10 月 Oct.		11 月 Nov.		12 月 Dec.		年 指 數 Yearly Index		Month / Year
指數 index	年增率 %	指數 index	年增率 %	指數 index	年增率 %	指數 index	年增率 %	指數 index	年增率 %	指數 index	年增率 %	指數 index	年增率 %	
26.05	…	26.05	…	26.05	…	26.05	…	26.05	…	26.05	…	25.48	…	1968
26.05	0.00	26.05	0.00	26.05	0.00	26.05	0.00	26.05	0.00	26.05	0.00	26.05	2.24	1969
26.05	0.00	26.05	0.00	26.05	0.00	26.05	0.00	26.05	0.00	26.05	0.00	26.05	0.00	1970
26.05	0.00	26.05	0.00	26.05	0.00	26.05	0.00	26.05	0.00	26.05	0.00	26.05	0.00	1971
28.95	11.13	28.95	11.13	28.95	11.13	28.95	11.13	28.95	11.13	28.95	11.13	28.95	11.13	1972
28.95	0.00	28.95	0.00	31.50	8.81	31.50	8.81	31.50	8.81	31.50	8.81	29.80	2.94	1973
33.94	17.24	34.23	18.24	34.23	8.67	34.23	8.67	34.23	8.67	34.23	8.67	33.86	13.62	1974
35.12	3.48	35.12	2.60	35.12	2.60	35.12	2.60	35.12	2.60	35.12	2.60	35.12	3.72	1975
36.78	4.73	36.78	4.73	36.78	4.73	36.77	4.70	36.77	4.70	36.76	4.67	36.78	4.73	1976
38.20	3.86	38.20	3.86	38.20	3.86	38.20	3.89	38.20	3.89	38.20	3.92	37.91	3.07	1977
38.20	0.00	38.93	1.91	39.71	3.95	39.71	3.95	39.71	3.95	40.46	5.92	38.82	2.40	1978
40.89	7.04	41.13	5.65	42.09	5.99	42.97	8.21	42.97	8.21	43.33	7.09	41.49	6.88	1979
47.30	15.68	48.31	17.46	48.90	16.18	49.08	14.22	49.51	15.22	49.63	14.54	47.12	13.57	1980
51.29	8.44	52.28	8.22	52.69	7.75	52.78	7.54	52.78	6.60	53.12	7.03	51.54	9.38	1981
53.10	3.53	53.45	2.24	54.38	3.21	55.04	4.28	56.38	6.82	57.15	7.59	54.02	4.81	1982
57.46	8.21	57.46	7.50	57.73	6.16	58.42	6.14	58.41	3.60	58.46	2.29	57.60	6.63	1983
58.77	2.28	58.77	2.28	58.77	1.80	58.74	0.55	58.85	0.75	58.94	0.82	58.73	1.96	1984
59.97	2.04	59.95	2.01	59.94	1.99	60.14	2.38	60.17	2.24	60.15	2.05	59.88	1.96	1985
60.80	1.38	60.80	1.42	60.78	1.40	60.76	1.03	60.85	1.13	60.83	1.13	60.72	1.40	1986
60.09	-1.17	60.09	-1.17	60.09	-1.14	60.09	-1.10	60.12	-1.20	60.12	-1.17	60.08	-1.05	1987
60.38	0.48	60.38	0.48	60.39	0.50	60.44	0.58	60.44	0.53	60.75	1.05	60.33	0.42	1988
65.63	8.69	66.40	9.97	67.26	11.38	68.08	12.64	69.20	14.49	70.21	15.57	65.87	9.18	1989
75.79	15.48	76.92	15.84	77.71	15.54	78.40	15.16	79.12	14.34	79.68	13.49	75.58	14.74	1990
83.27	9.87	83.78	8.92	83.99	8.08	84.04	7.19	84.42	6.70	84.51	6.06	82.83	9.59	1991
86.82	4.26	87.24	4.13	87.81	4.55	88.27	5.03	88.53	4.87	88.79	5.06	86.80	4.79	1992
90.78	4.56	91.43	4.80	92.27	5.08	92.44	4.72	92.54	4.53	92.66	4.36	90.91	4.74	1993
95.02	4.67	95.08	3.99	95.33	3.32	95.79	3.62	95.80	3.52	96.21	3.83	94.80	4.28	1994
97.87	3.00	98.14	3.22	98.62	3.45	98.62	2.95	98.76	3.09	98.93	2.83	97.87	3.24	1995
99.98	2.16	100.14	2.04	100.68	2.09	100.74	2.15	100.24	1.50	100.29	1.37	99.97	2.15	1996
101.52	1.54	102.07	1.93	102.24	1.55	102.24	1.49	102.38	2.13	102.42	2.12	101.61	1.64	1997
103.40	1.85	103.34	1.24	103.64	1.37	103.60	1.33	103.52	1.11	103.42	0.98	103.23	1.59	1998
103.15	-0.24	103.15	-0.18	103.18	-0.44	103.31	-0.28	103.31	-0.20	103.40	-0.02	103.29	0.06	1999
103.35	0.19	103.35	0.19	103.40	0.21	103.45	0.14	103.45	0.14	103.39	-0.01	103.36	0.07	2000
102.63	-0.70	102.51	-0.81	102.46	-0.91	102.34	-1.07	101.73	-1.66	101.67	-1.66	102.64	-0.70	2001
100.65	-1.93	100.47	-1.99	100.42	-1.99	100.42	-1.88	100.55	-1.16	100.13	-1.51	100.82	-1.77	2002
99.17	-1.47	99.05	-1.41	99.05	-1.36	98.97	-1.44	98.91	-1.63	98.64	-1.49	99.22	-1.59	2003
97.88	-1.30	97.88	-1.18	97.95	-1.11	97.96	-1.02	97.87	-1.05	97.87	-0.78	98.06	-1.17	2004
98.13	0.26	98.14	0.27	98.04	0.09	98.05	0.09	98.05	0.18	98.05	0.18	98.08	0.02	2005
98.42	0.30	98.42	0.29	98.42	0.39	98.43	0.39	98.41	0.37	98.41	0.37	98.39	0.32	2006
98.44	0.02	98.44	0.02	98.57	0.15	98.94	0.52	99.19	0.79	99.19	0.79	98.59	0.20	2007
99.73	1.31	99.90	1.48	99.90	1.35	99.99	1.06	99.96	0.78	99.90	0.72	99.79	1.22	2008
99.52	-0.21	99.52	-0.38	99.52	-0.38	99.46	-0.53	99.40	-0.56	99.23	-0.67	99.55	-0.24	2009
99.57	0.05	99.57	0.05	99.68	0.16	99.69	0.23	99.69	0.29	99.83	0.60	99.62	0.07	2010
100.02	0.45	100.06	0.49	100.10	0.42	100.24	0.55	100.28	0.59	100.31	0.48	100.00	0.38	2011
100.69	0.67	100.69	0.63	100.75	0.65	100.91	0.67	100.95	0.67	100.95	0.64	100.67	0.67	2012
101.35	0.66	101.54	0.84	101.57	0.81	101.59	0.67	101.64	0.68	101.70	0.74	101.39	0.72	2013
102.19	0.83	102.22	0.67	102.28	0.70	102.29	0.69	102.30	0.65	102.34	0.63	102.15	0.75	2014
103.27	1.06	103.26	1.02	103.27	0.97	103.28	0.97	103.37	1.05	103.40	1.04	103.03	0.86	2015
103.76	0.47	103.90	0.62	104.08	0.78	104.10	0.79	104.30	0.90	104.57	1.13	103.82	0.77	2016
														2017

Note：①Residence Rent Index include the rent for housing and student accommodation, but exclude rent for business housing.The changes of yearly index are compiled with the comparison of previous year's index, while these of monthly index are compiled with the comparison of the index for the same month of previous year.

附錄4 臺北市營造工程物價指數銜接表①

年月別	總指數 General Index		水泥及其製品類 Cement and Related Products		砂石及級配類 Sand and Crushed Stone	
	民國95年=100 2006=100	民國100年=100 2011=100	民國95年=100 2006=100	民國100年=100 2011=100	民國95年=100 2006=100	民國100年=100 2011=100
民國 99 年	**116.42**	***97.26***	**101.51**	***101.41***	**107.86**	***100.51***
民國100 年	**119.70**	***100.00***	**100.04**	***100.00***	**107.31**	***100.00***
民國101 年	**120.47**	***100.64***	**102.83**	***102.80***	**107.89**	***100.54***
民國102 年	***119.68***	**99.98**	***103.95***	**103.91**	***111.09***	**103.52**
民國103 年	***121.35***	**101.38**	***111.20***	**111.15**	***122.51***	**114.16**
1 月	*120.25*	100.46	*105.77*	105.73	*118.06*	110.02
2 月	*120.27*	100.48	*105.77*	105.73	*119.65*	111.50
3 月	*120.55*	100.71	*106.91*	106.87	*119.65*	111.50
4 月	*121.57*	101.56	*112.64*	112.59	*120.21*	112.02
5 月	*121.66*	101.64	*113.18*	113.13	*121.35*	113.08
6 月	*121.97*	101.90	*113.18*	113.13	*123.77*	115.34
7 月	*122.06*	101.97	*113.15*	113.10	*124.57*	116.08
8 月	*122.30*	102.17	*113.15*	113.10	*124.57*	116.08
9 月	*122.30*	102.17	*113.28*	113.23	*124.57*	116.08
10 月	*121.54*	101.54	*113.28*	113.23	*124.57*	116.08
11 月	*121.03*	101.11	*112.04*	112.00	*124.57*	116.08
12 月	*120.66*	100.80	*112.04*	112.00	*124.57*	116.08
民國104 年	***118.04***	**98.61**	***109.55***	**109.51**	***123.82***	**115.39**
1 月	*120.53*	100.69	*111.86*	111.82	*124.57*	116.08
2 月	*119.77*	100.06	*111.50*	111.46	*124.57*	116.08
3 月	*119.66*	99.97	*111.20*	111.16	*124.57*	116.08
4 月	*119.40*	99.75	*111.05*	111.01	*124.57*	116.08
5 月	*118.86*	99.30	*110.87*	110.83	*124.57*	116.08
6 月	*118.78*	99.23	*110.62*	110.58	*124.57*	116.08
7 月	*117.96*	98.55	*110.32*	110.28	*124.57*	116.08
8 月	*117.27*	97.97	*109.56*	109.52	*124.00*	115.55
9 月	*116.95*	97.70	*108.47*	108.43	*123.72*	115.29
10 月	*116.06*	96.96	*107.49*	107.45	*123.72*	115.29
11 月	*115.83*	96.77	*106.52*	106.48	*121.23*	112.97
12 月	*115.41*	96.42	*105.14*	105.10	*121.23*	112.97
民國105 年	***115.91***	**96.84**	***102.52***	**102.48**	***121.94***	**113.63**
1 月	*115.32*	96.34	*105.04*	105.00	*121.23*	112.97
2 月	*115.14*	96.19	*104.68*	104.64	*121.23*	112.97
3 月	*115.21*	96.25	*103.83*	103.79	*122.08*	113.76
4 月	*116.65*	97.45	*103.68*	103.64	*122.08*	113.76
5 月	*116.97*	97.72	*103.34*	103.30	*122.08*	113.76
6 月	*116.26*	97.13	*102.81*	102.77	*122.08*	113.76
7 月	*115.91*	96.83	*102.17*	102.13	*122.08*	113.76
8 月	*115.91*	96.83	*101.63*	101.59	*122.08*	113.76
9 月	*115.56*	96.54	*101.38*	101.34	*122.08*	113.76
10 月	*115.25*	96.28	*101.38*	101.34	*122.08*	113.76
11 月	*115.92*	96.84	*100.17*	100.13	*122.08*	113.76
12 月	*116.85*	97.62	*100.17*	100.13	*122.08*	113.76
民國106 年						
1 月	*117.17*	97.89	*100.17*	100.13	*122.08*	113.76

附註：①本銜接表列數字，係根據不同基期資料計算，而表列正體字係採用物價資料計算之數字；斜體字係根據 100(95)年年指數在不同基期年之比例推算而得。

Appendix 4 Chronology of Construction Cost Indices in Taipei①

磚瓦瓷類 Brick and Tiles		金屬製品類 Metal Products		木材及其製品類 Timber and Related Products		塑膠製品類 Plastic Products		Year and Month
民國95年=100 2006=100	民國100年=100 2011=100	民國95年=100 2006=100	民國100年=100 2011=100	民國95年=100 2006=100	民國100年=100 2011=100	民國95年=100 2006=100	民國100年=100 2011=100	
108.94	***99.01***	**126.06**	***93.41***	**110.11**	***94.94***	**113.23**	***92.73***	**2010**
110.03	***100.00***	**134.95**	***100.00***	**115.98**	***100.00***	**122.10**	***100.00***	**2011**
113.77	***103.40***	**128.54**	***95.25***	**110.90**	***95.62***	**125.95**	***103.15***	**2012**
115.15	**104.65**	***120.73***	**89.46**	***111.00***	**95.71**	***130.65***	**107.00**	**2013**
115.38	**104.86**	***118.72***	**87.98**	***114.90***	**99.07**	***133.34***	**109.20**	**2014**
115.03	104.54	*120.29*	89.14	*113.27*	97.66	*132.54*	108.55	Jan.
115.03	104.54	*119.12*	88.27	*113.78*	98.10	*134.05*	109.79	Feb.
115.03	104.54	*118.82*	88.05	*114.34*	98.59	*135.48*	110.96	Mar.
115.03	104.54	*119.62*	88.64	*115.43*	99.53	*133.08*	108.99	Apr.
115.03	104.54	*119.30*	88.40	*115.53*	99.61	*133.08*	108.99	May
115.03	104.54	*119.77*	88.75	*115.53*	99.61	*134.20*	109.91	June
115.58	105.04	*120.11*	89.00	*115.41*	99.51	*134.20*	109.91	July
115.86	105.30	*120.51*	89.30	*115.41*	99.51	*134.20*	109.91	Aug.
115.86	105.30	*119.92*	88.86	*115.23*	99.35	*134.20*	109.91	Sep.
115.86	105.30	*116.88*	86.61	*114.99*	99.15	*133.08*	108.99	Oct.
115.60	105.06	*115.81*	85.82	*114.95*	99.11	*131.95*	108.07	Nov.
115.60	105.06	*114.52*	84.86	*114.92*	99.09	*129.99*	106.46	Dec.
114.71	**104.25**	***103.51***	**76.70**	***113.97***	**98.27**	***128.14***	**104.95**	**2015**
115.41	104.89	*113.75*	84.29	*115.83*	99.87	*126.86*	103.90	Jan.
114.77	104.31	*111.48*	82.61	*115.92*	99.95	*125.67*	102.92	Feb.
114.77	104.31	*109.05*	80.81	*115.97*	99.99	*126.79*	103.84	Mar.
114.77	104.31	*108.07*	80.08	*115.97*	99.99	*128.56*	105.29	Apr.
114.77	104.31	*105.57*	78.23	*115.79*	99.84	*129.88*	106.37	May
114.64	104.19	*104.75*	77.62	*115.78*	99.83	*128.75*	105.45	June
114.55	104.11	*101.40*	75.14	*114.62*	98.83	*128.75*	105.45	July
114.37	103.94	*99.42*	73.67	*113.00*	97.43	*128.75*	105.45	Aug.
114.63	104.18	*99.36*	73.63	*112.04*	96.60	*128.75*	105.45	Sep.
114.63	104.18	*96.44*	71.46	*111.69*	96.30	*128.75*	105.45	Oct.
114.63	104.18	*96.39*	71.43	*110.58*	95.34	*128.75*	105.45	Nov.
114.54	104.10	*96.42*	71.45	*110.48*	95.26	*127.45*	104.38	Dec.
111.49	**101.33**	***102.45***	**75.91**	***106.74***	**92.04**	***130.21***	**106.64**	**2016**
114.35	103.93	*96.65*	71.62	*110.44*	95.22	*126.23*	103.38	Jan.
114.35	103.93	*95.88*	71.05	*109.74*	94.62	*126.23*	103.38	Feb.
114.17	103.76	*97.03*	71.90	*109.74*	94.62	*127.77*	104.64	Mar.
112.90	102.61	*104.86*	77.70	*108.27*	93.35	*129.73*	106.25	Apr.
110.56	100.48	*107.42*	79.60	*106.61*	91.92	*130.85*	107.17	May
110.56	100.48	*103.61*	76.78	*106.61*	91.92	*130.31*	106.72	June
110.56	100.48	*102.59*	76.02	*106.61*	91.92	*129.46*	106.03	July
110.37	100.31	*102.97*	76.30	*104.95*	90.49	*130.60*	106.96	Aug.
110.01	99.98	*102.24*	75.76	*104.43*	90.04	*130.63*	106.99	Sep.
110.01	99.98	*101.00*	74.84	*104.43*	90.04	*132.33*	108.38	Oct.
110.01	99.98	*105.63*	78.27	*104.43*	90.04	*133.47*	109.31	Nov.
110.01	99.98	*109.46*	81.11	*104.66*	90.24	*134.87*	110.46	Dec.
								2017
110.01	99.98	*111.24*	82.43	*104.92*	90.46	*134.15*	109.87	Jan.

Note: ①The figures in this table are calculated from the data in the distinctive base periods. The figures with traditional characters are calculated from the physical price data, while those in italics are converted according to the ratio of the 2011 (2006) indices in the different base period.

附錄4 臺北市營造工程物價指數銜接表(續)

年月別	油漆塗裝類 Paints		機電設備類 Electrical Equipment and Apparatus		瀝青及其製品類 Asphalt and Related Products		雜項類 Miscellaneous Products	
	民國95年=100 2006=100	民國100年=100 2011=100	民國95年=100 2006=100	民國100年=100 2011=100	民國95年=100 2006=100	民國100年=100 2011=100	民國95年=100 2006=100	民國100年=100 2011=100
民國 99 年	**116.33**	***94.36***	**107.61**	**96.67**	**202.12**	***97.40***	**118.09**	***98.17***
民國100 年	**125.16**	***100.00***	**111.32**	***100.00***	**207.51**	***100.00***	**120.32**	***100.00***
民國101 年	**129.78**	***104.77***	**111.13**	***99.83***	**216.73**	***104.44***	**123.02**	***102.00***
民國102 年	***136.78***	**109.28**	***110.22***	**99.02**	***219.19***	**105.63**	***123.79***	**102.88**
民國103 年	***136.99***	**109.45**	***109.69***	**98.54**	***217.92***	**105.02**	***126.56***	**105.19**
1 月	*136.99*	109.45	*109.59*	98.45	*219.19*	105.63	*124.83*	103.75
2 月	*136.99*	109.45	*109.88*	98.71	*219.19*	105.63	*124.83*	103.75
3 月	*136.99*	109.45	*110.05*	98.86	*218.82*	105.45	*125.67*	104.45
4 月	*136.99*	109.45	*109.18*	98.08	*218.82*	105.45	*125.66*	104.44
5 月	*136.99*	109.45	*109.24*	98.13	*218.82*	105.45	*125.75*	104.51
6 月	*136.99*	109.45	*109.39*	98.27	*218.82*	105.45	*128.68*	106.95
7 月	*136.99*	109.45	*109.18*	98.08	*218.82*	105.45	*128.71*	106.97
8 月	*136.99*	109.45	*110.10*	98.90	*218.82*	105.45	*128.71*	106.97
9 月	*136.99*	109.45	*110.03*	98.84	*218.82*	105.45	*128.71*	106.97
10 月	*136.99*	109.45	*109.93*	98.75	*218.16*	105.13	*125.77*	104.53
11 月	*136.99*	109.45	*109.85*	98.68	*215.35*	103.78	*125.77*	104.53
12 月	*136.99*	109.45	*109.87*	98.70	*211.39*	101.87	*125.66*	104.44
民國104 年	***136.99***	**109.45**	***107.62***	**96.67**	***198.33***	**95.57**	***130.29***	**108.29**
1 月	*136.99*	109.45	*109.68*	98.53	*211.39*	101.87	*129.03*	107.24
2 月	*136.99*	109.45	*108.09*	97.10	*211.39*	101.87	*129.09*	107.29
3 月	*136.99*	109.45	*107.92*	96.95	*210.62*	101.50	*129.10*	107.30
4 月	*136.99*	109.45	*108.58*	97.54	*199.35*	96.07	*129.07*	107.27
5 月	*136.99*	109.45	*108.67*	97.62	*194.77*	93.86	*129.09*	107.29
6 月	*136.99*	109.45	*108.70*	97.65	*194.77*	93.86	*132.06*	109.76
7 月	*136.99*	109.45	*107.80*	96.84	*194.77*	93.86	*132.44*	110.07
8 月	*136.99*	109.45	*106.97*	96.09	*194.77*	93.86	*132.44*	110.07
9 月	*136.99*	109.45	*106.28*	95.47	*194.77*	93.86	*132.44*	110.07
10 月	*136.99*	109.45	*106.50*	95.67	*191.10*	92.09	*129.55*	107.67
11 月	*136.99*	109.45	*106.56*	95.72	*191.10*	92.09	*129.58*	107.70
12 月	*136.99*	109.45	*105.65*	94.91	*191.10*	92.09	*129.58*	107.70
民國105 年	***136.36***	**108.95**	***105.39***	**94.68**	***189.40***	**91.27**	***131.64***	**109.41**
1 月	*136.99*	109.45	*105.44*	94.72	*191.10*	92.09	*129.58*	107.70
2 月	*136.99*	109.45	*105.30*	94.59	*191.10*	92.09	*130.93*	108.82
3 月	*136.99*	109.45	*105.45*	94.73	*191.10*	92.09	*131.08*	108.94
4 月	*136.99*	109.45	*106.07*	95.28	*191.10*	92.09	*130.14*	108.16
5 月	*136.99*	109.45	*105.81*	95.05	*190.85*	91.97	*130.22*	108.23
6 月	*136.99*	109.45	*105.63*	94.89	*190.85*	91.97	*132.91*	110.46
7 月	*136.99*	109.45	*105.49*	94.76	*190.85*	91.97	*132.97*	110.51
8 月	*136.99*	109.45	*105.28*	94.57	*190.85*	91.97	*133.41*	110.88
9 月	*135.61*	108.35	*104.62*	93.98	*186.80*	90.02	*134.12*	111.47
10 月	*135.61*	108.35	*104.64*	94.00	*186.07*	89.67	*131.43*	109.23
11 月	*135.61*	108.35	*104.69*	94.04	*186.07*	89.67	*131.45*	109.25
12 月	*133.55*	106.70	*106.30*	95.49	*186.07*	89.67	*131.45*	109.25
民國106 年								
1 月	*133.55*	106.70	*107.05*	96.16	*186.07*	89.67	*129.02*	107.23

Appendix 4 Chronology of Construction Cost Indices in Taipei(Cont.)

工資類 Wages		機具設備租金類 Equipment Rent		按工程性質別分類指數 Indices of Construction Cost by Engineering's Classification				Year and Month
				建築工程類 Building Construction		土木工程類 Civil Engineering Construction		
民國95年=100 2006=100	民國100年=100 2011=100	民國95年=100 2006=100	民國100年=100 2011=100	民國95年=100 2006=100	民國100年=100 2011=100	民國95年=100 2006=100	民國100年=100 2011=100	
103.57	***98.40***	**102.23**	***98.34***	**110.95**	***96.83***	**121.83**	***97.64***	**2010**
105.25	***100.00***	**103.96**	***100.00***	**114.58**	***100.00***	**124.77**	***100.00***	**2011**
109.09	***103.65***	**104.83**	***100.83***	**115.16**	***100.51***	**125.71**	***100.75***	**2012**
109.88	**104.40**	***106.38***	**102.33**	***114.29***	**99.75**	***124.98***	**100.17**	**2013**
110.32	**104.81**	***107.93***	**103.82**	***115.61***	**100.90**	***127.10***	**101.86**	**2014**
109.89	104.41	*107.34*	103.25	*114.73*	100.13	*125.73*	100.77	Jan.
110.39	104.88	*107.37*	103.28	*114.73*	100.13	*125.81*	100.83	Feb.
110.39	104.88	*107.46*	103.37	*114.97*	100.34	*126.11*	101.07	Mar.
110.30	104.80	*107.51*	103.41	*115.83*	101.09	*127.32*	102.04	Apr.
110.26	104.76	*107.73*	103.63	*115.93*	101.18	*127.40*	102.11	May
110.26	104.76	*107.73*	103.63	*116.21*	101.42	*127.75*	102.39	June
110.26	104.76	*107.98*	103.87	*116.28*	101.48	*127.86*	102.48	July
110.26	104.76	*108.12*	104.00	*116.49*	101.67	*128.10*	102.67	Aug.
110.45	104.94	*108.47*	104.34	*116.45*	101.63	*128.18*	102.73	Sep.
110.45	104.94	*108.47*	104.34	*115.65*	100.93	*127.50*	102.19	Oct.
110.45	104.94	*108.47*	104.34	*115.19*	100.53	*126.90*	101.71	Nov.
110.45	104.94	*108.47*	104.34	*114.87*	100.25	*126.49*	101.38	Dec.
112.04	**106.45**	***108.10***	**103.98**	***112.39***	**98.09**	***123.73***	**99.16**	**2015**
110.45	104.94	*108.47*	104.34	*114.73*	100.13	*126.37*	101.28	Jan.
110.45	104.94	*108.47*	104.34	*113.97*	99.47	*125.63*	100.69	Feb.
112.34	106.74	*108.10*	103.98	*113.97*	99.47	*125.38*	100.49	Mar.
112.34	106.74	*108.10*	103.98	*113.85*	99.36	*124.93*	100.13	Apr.
112.34	106.74	*108.10*	103.98	*113.34*	98.92	*124.37*	99.68	May
112.34	106.74	*108.10*	103.98	*113.15*	98.75	*124.41*	99.71	June
112.34	106.74	*108.06*	103.94	*112.25*	97.97	*123.72*	99.16	July
112.34	106.74	*107.96*	103.85	*111.54*	97.35	*123.07*	98.64	Aug.
112.34	106.74	*107.96*	103.85	*111.25*	97.09	*122.70*	98.34	Sep.
112.39	106.78	*107.96*	103.85	*110.43*	96.38	*121.75*	97.58	Oct.
112.41	106.80	*107.96*	103.85	*110.26*	96.23	*121.44*	97.33	Nov.
112.41	106.80	*107.96*	103.85	*109.89*	95.91	*120.95*	96.94	Dec.
112.52	**106.90**	***107.06***	**102.98**	***110.60***	**96.52**	***121.19***	**97.13**	**2016**
112.42	106.81	*107.60*	103.50	*109.78*	95.81	*120.89*	96.89	Jan.
112.46	106.85	*107.60*	103.50	*109.57*	95.63	*120.75*	96.78	Feb.
112.41	106.80	*107.19*	103.11	*109.70*	95.74	*120.74*	96.77	Mar.
112.41	106.80	*107.04*	102.96	*111.35*	97.18	*121.90*	97.70	Apr.
112.41	106.80	*106.96*	102.89	*111.73*	97.51	*122.12*	97.88	May
112.51	106.90	*106.92*	102.85	*110.91*	96.80	*121.60*	97.46	June
112.43	106.82	*106.92*	102.85	*110.55*	96.48	*121.24*	97.17	July
112.63	107.01	*106.92*	102.85	*110.59*	96.52	*121.19*	97.13	Aug.
112.63	107.01	*106.92*	102.85	*110.29*	96.26	*120.78*	96.80	Sep.
112.63	107.01	*106.92*	102.85	*110.01*	96.01	*120.43*	96.52	Oct.
112.63	107.01	*106.92*	102.85	*110.86*	96.75	*120.85*	96.86	Nov.
112.63	107.01	*106.81*	102.74	*111.80*	97.57	*121.79*	97.61	Dec.
								2017
112.63	107.01	*106.81*	102.74	*112.21*	97.93	*121.96*	97.75	Jan.

附錄5　臺北市營造工程物價總指數及年增率①

基期：民國100年=100

年＼月	1 月 Jan.		2 月 Feb.		3 月 Mar.		4 月 Apr.		5 月 May		6 月 June	
	指數 Index	年增率 %	指數 Index	年增率 %	指數 Index	年增率 %	指數 Index	年增率 %	指數 Index	年增率 %	指數 Index	年增率 %
民國 70 年	38.99	--	39.83	--	40.13	--	40.18	--	39.82	--	39.24	--
民國 71 年	39.78	2.03	39.72	-0.28	39.57	-1.40	39.41	-1.92	39.29	-1.33	39.22	-0.05
民國 72 年	38.23	-3.90	38.63	-2.74	38.98	-1.49	39.13	-0.71	39.22	-0.18	39.25	0.08
民國 73 年	39.87	4.29	40.08	3.75	39.79	2.08	39.93	2.04	40.03	2.07	40.03	1.99
民國 74 年	40.33	1.15	40.33	0.62	40.30	1.28	40.30	0.93	39.99	-0.10	39.67	-0.90
民國 75 年	39.69	-1.59	39.69	-1.59	39.67	-1.56	40.08	-0.55	40.18	0.48	40.20	1.34
民國 76 年	40.32	1.59	40.38	1.74	40.60	2.34	40.60	1.30	40.57	0.97	40.39	0.47
民國 77 年	42.49	5.38	42.66	5.65	43.32	6.70	42.55	4.80	42.61	5.03	42.70	5.72
民國 78 年	45.88	7.98	46.14	8.16	47.50	9.65	48.05	12.93	48.63	14.13	48.43	13.42
民國 79 年	51.76	12.82	51.74	12.14	51.79	9.03	52.07	8.37	52.01	6.95	52.06	7.50
民國 80 年	56.00	8.19	56.21	8.64	56.04	8.21	56.07	7.68	55.96	7.59	55.64	6.88
民國 81 年	55.87	-0.23	56.33	0.21	58.73	4.80	59.35	5.85	59.40	6.15	59.63	7.17
民國 82 年	64.31	15.11	63.94	13.51	64.18	9.28	64.82	9.22	64.78	9.06	64.90	8.84
民國 83 年	63.72	-0.92	63.98	0.06	63.86	-0.50	63.84	-1.51	63.74	-1.61	63.42	-2.28
民國 84 年	63.88	0.25	64.34	0.56	64.65	1.24	65.06	1.91	64.93	1.87	65.20	2.81
民國 85 年	65.46	2.47	65.37	1.60	65.30	1.01	65.23	0.26	65.20	0.42	64.77	-0.66
民國 86 年	64.66	-1.22	64.65	-1.10	64.84	-0.70	65.26	0.05	65.32	0.18	65.27	0.77
民國 87 年	66.45	2.77	67.64	4.62	67.99	4.86	67.83	3.94	67.74	3.70	68.15	4.41
民國 88 年	66.57	0.18	66.81	-1.23	66.77	-1.79	66.74	-1.61	66.68	-1.56	66.47	-2.47
民國 89 年	66.18	-0.59	66.46	-0.52	66.56	-0.31	66.61	-0.19	66.57	-0.16	66.53	0.09
民國 90 年	65.40	-1.18	65.27	-1.79	65.20	-2.04	64.68	-2.90	64.36	-3.32	66.38	-0.23
民國 91 年	65.74	0.52	65.98	1.09	66.04	1.29	66.06	2.13	66.18	2.83	66.99	0.92
民國 92 年	67.82	3.16	68.98	4.55	69.44	5.15	69.16	4.69	68.15	2.98	68.20	1.81
民國 93 年	74.05	9.19	77.23	11.96	78.80	13.48	78.46	13.45	77.67	13.97	77.17	13.15
民國 94 年	78.51	6.02	79.26	2.63	79.60	1.02	79.51	1.34	78.94	1.64	77.94	1.00
民國 95 年	78.87	0.46	79.20	-0.08	80.03	0.54	81.53	2.54	85.05	7.74	85.03	9.10
民國 96 年	86.24	9.34	87.23	10.14	88.56	10.66	89.01	9.17	90.48	6.38	91.34	7.42
民國 97 年	96.20	11.55	97.78	12.09	101.31	14.40	105.03	18.00	106.74	17.97	109.58	19.97
民國 98 年	96.24	0.04	95.96	-1.86	94.81	-6.42	94.41	-10.11	93.92	-12.01	93.73	-14.46
民國 99 年	95.62	-0.64	95.90	-0.06	96.98	2.29	98.76	4.61	98.58	4.96	97.40	3.92
民國 100 年	99.08	3.62	99.52	3.77	100.23	3.35	100.08	1.34	99.91	1.35	99.97	2.64
民國 101 年	100.48	1.41	100.64	1.13	100.90	0.67	101.65	1.57	102.08	2.17	101.42	1.45
民國 102 年	100.23	-0.25	100.37	-0.27	100.50	-0.40	100.10	-1.52	99.63	-2.40	99.52	-1.87
民國 103 年	100.46	0.23	100.48	0.11	100.71	0.21	101.56	1.46	101.64	2.02	101.90	2.39
民國 104 年	100.69	0.23	100.06	-0.42	99.97	-0.73	99.75	-1.78	99.30	-2.30	99.23	-2.62
民國 105 年	96.34	-4.32	96.19	-3.87	96.25	-3.72	97.45	-2.31	97.72	-1.59	97.13	-2.12
民國 106 年	**97.89**	**1.61**										

附註：①年增率之年資料為與上年比較，月資料為與上年同月比較。

Appendix 5 Chronology of Construction Cost General Index with Annual Change Rates in Taipei①

Base Period : 2011=100

7 月 July		8 月 Aug.		9 月 Sep.		10 月 Oct.		11 月 Nov.		12 月 Dec.		年 指 數 Yearly Index		Month / Year
指數 Index	年增率 %	指數 Index	年增率 %	指數 Index	年增率 %	指數 Index	年增率 %	指數 Index	年增率 %	指數 Index	年增率 %	指數 Index	年增率 %	
39.26	--	39.38	--	39.32	--	39.26	--	39.21	--	39.20	--	39.48	--	1981
38.66	-1.53	38.58	-2.03	39.07	-0.64	39.13	-0.33	38.96	-0.64	38.35	-2.17	39.14	-0.86	1982
39.77	2.87	39.75	3.03	39.57	1.28	39.77	1.64	39.77	2.08	39.88	3.99	39.33	0.49	1983
40.05	0.70	40.23	1.21	40.18	1.54	40.18	1.03	40.21	1.11	40.33	1.13	40.08	1.91	1984
39.53	-1.30	39.47	-1.89	39.37	-2.02	39.36	-2.04	39.44	-1.91	39.64	-1.71	39.81	-0.67	1985
40.18	1.64	39.97	1.27	40.08	1.80	40.38	2.59	40.54	2.79	40.54	2.27	40.11	0.75	1986
41.78	3.98	41.94	4.93	41.70	4.04	43.17	6.91	43.14	6.41	42.94	5.92	41.46	3.37	1987
43.20	3.40	43.53	3.79	43.52	4.36	45.20	4.70	46.10	6.86	45.96	7.03	43.65	5.28	1988
49.30	14.12	50.33	15.62	50.85	16.84	50.91	12.63	51.13	10.91	51.74	12.58	49.07	12.42	1989
51.69	4.85	55.16	9.60	55.46	9.07	55.81	9.62	55.93	9.39	55.87	7.98	53.44	8.91	1990
55.82	7.99	55.63	0.85	55.66	0.36	55.71	-0.18	55.98	0.09	55.86	-0.02	55.88	4.57	1991
61.33	9.87	61.18	9.98	61.68	10.82	61.80	10.93	61.91	10.59	63.81	14.23	60.08	7.52	1992
64.38	4.97	64.48	5.39	64.48	4.54	64.38	4.17	64.28	3.83	64.07	0.41	64.42	7.22	1993
63.14	-1.93	63.32	-1.80	63.33	-1.78	63.53	-1.32	63.32	-1.49	63.14	-1.45	63.53	-1.38	1994
65.25	3.34	65.54	3.51	65.61	3.60	65.61	3.27	65.66	3.70	65.61	3.91	65.12	2.50	1995
64.72	-0.81	64.70	-1.28	64.79	-1.25	64.74	-1.33	64.57	-1.66	64.71	-1.37	64.97	-0.23	1996
65.01	0.45	64.26	-0.68	64.18	-0.94	64.88	0.22	65.05	0.74	65.34	0.97	64.90	-0.11	1997
68.44	5.28	68.41	6.46	68.15	6.19	67.91	4.67	67.52	3.80	66.99	2.53	67.77	4.42	1998
66.56	-2.75	66.45	-2.87	66.43	-2.52	66.68	-1.81	66.49	-1.53	66.22	-1.15	66.57	-1.77	1999
66.34	-0.33	65.96	-0.74	65.58	-1.28	65.70	-1.47	65.70	-1.19	65.55	-1.01	66.15	-0.63	2000
66.78	0.66	66.57	0.92	65.47	-0.17	65.49	-0.32	65.46	-0.37	65.44	-0.17	65.55	-0.91	2001
66.93	0.22	66.78	0.32	66.37	1.37	66.31	1.25	66.58	1.71	66.96	2.32	66.42	1.33	2002
68.96	3.03	69.32	3.80	69.46	4.66	69.65	5.04	69.83	4.88	71.16	6.27	69.17	4.14	2003
79.00	14.56	79.51	14.70	79.40	14.31	80.04	14.92	79.30	13.56	79.00	11.02	78.30	13.20	2004
78.01	-1.25	78.27	-1.56	78.91	-0.62	79.15	-1.11	78.96	-0.43	78.87	-0.16	78.83	0.68	2005
85.06	9.04	84.78	8.32	85.14	7.90	85.78	8.38	86.08	9.02	85.92	8.94	83.54	5.97	2006
90.98	6.96	90.63	6.90	91.41	7.36	92.46	7.79	92.50	7.46	94.01	9.42	90.40	8.21	2007
109.62	20.49	107.35	18.45	104.92	14.78	101.26	9.52	97.68	5.60	96.47	2.62	102.83	13.75	2008
93.82	-14.41	94.47	-12.00	94.79	-9.65	94.24	-6.93	94.21	-3.55	94.79	-1.74	94.62	-7.98	2009
97.16	3.56	97.28	2.97	97.11	2.45	97.03	2.96	97.39	3.38	97.90	3.28	97.26	2.79	2010
99.92	2.84	100.17	2.97	100.22	3.20	100.74	3.82	99.98	2.66	100.23	2.38	100.00	2.82	2011
100.99	1.07	100.92	0.75	100.07	-0.15	99.35	-1.38	99.52	-0.46	99.68	-0.55	100.64	0.64	2012
99.48	-1.50	99.69	-1.22	100.06	-0.01	100.03	0.68	100.05	0.53	100.13	0.45	99.98	-0.66	2013
101.97	2.50	102.17	2.49	102.17	2.11	101.54	1.51	101.11	1.06	100.80	0.67	101.38	1.40	2014
98.55	-3.35	97.97	-4.11	97.70	-4.38	96.96	-4.51	96.77	-4.29	96.42	-4.35	98.61	-2.73	2015
96.83	-1.75	96.83	-1.16	96.54	-1.19	96.28	-0.70	96.84	0.07	97.62	1.24	96.84	-1.79	2016
														2017

Note：①The changes of yearly index are compiled with the comparison of previous year's index, while these of monthly index are compiled with the comparison of the index for the same month of previous year.

消　費　物　價　要　聞

▲1/5 東森

面對一例一休新制所導致的物價漲價潮，目前量販業者表示仍會維持價格底線，甚至因應過年檔期，除了蔬菜類不漲反降外，像是年菜、清掃用具、餅乾洋芋片等商品，同樣會穩住價格回饋給消費者。

另外，大潤發約 2 個月前即開跑過年促銷優惠，其中買氣最夯的是 999 元的年菜組合，而散裝年菜部分回購率高達四成，民眾最喜歡買雞湯或佛跳牆等品項。第二波促銷自即日起到 1 月 13 日開跑，推出多達 200 款的「世界禮盒大賞」，獨家異國禮盒約占兩成，期望整個過年檔期能達成業績成長 3 成的目標。

▲1/7 聯合報

農曆春節將屆，臺中除外，其他五都計程車春節加成費率已出爐。北市與新北市計程車自 1 月 23 日凌晨 0 時至 2 月 1 日 24 時，實施春節加成，每趟運價加收 20 元，共計 10 天；因已全面換新表，乘客只需依跳表金額支付車資即可。北市府公運處表示，北市登記的計程車 9 成 9 換裝新式計費表，駕駛在乘客上車時會按內建功能選取春節加成。

公運處表示，如駕駛未選取春節加成或使用舊表，仍應依跳表金額向乘客收費，不得額外加收，也就是說，「駕駛只能按跳表金額收取車資，不得額外加收費用」，且乘客於下車前可索取乘車證明，當場確認收費金額。至於春節停車收費部分，北市府停管處表示，路外停車場仍維持收費，路邊停車格則依人事行政局公告的放假日，在 1 月 27 日至 2 月 1 日的 6 天期間都不收費。

▲1/11 聯合報

農曆春節將屆，不少民眾已開始準備年貨，為避免影響買氣，北市迪化、榮濱等知名年貨商圈均強調「不敢漲價」，榮濱商圈甚至主動讓烏魚子「降價」，平均每斤 1700 元至 3300 元不等，相較於往年每斤約降價 200 元，迪化商圈則表示，今年因臺灣黑金剛花生產量較少的緣故，每斤稍微漲了 20 元，其餘皆維持平盤。

一年一度的臺北年貨大街即將於本周五(13 日)正式起跑，為了讓民眾一次買個痛快，北市商業處今年除了迪化街外，還夥同榮濱、後車站、華陰街、台北地下街、寧夏、沅陵街及四平等八個商圈共同推出年節應景商品及優惠活動。此外，為了吸引外國旅客，商業處還招募了 200 家友善店家，提供英、日、韓語、無線網路、行動裝置充電、廁所等 15 種友善服務，另外還有英、日、韓 3 場大稻埕年味小旅行，為外國人導覽大稻埕的歷史發展。

105年 工業及服務業普查

工商普查來相挺 臺灣經濟一定贏

普查期間：106年4月15日至6月15日

普查對象：從事工業及服務業之企業及場所單位

3不加2會

普查好放心

- 普查員不會洩漏受查廠商資料給任何人
- 普查員不會詢問與普查表無關的資料
- 普查員不會要您提供帳戶或存摺
- 普查員會佩戴普查員證
- 普查員會親自遞送致受查單位函

主辦單位：行政院主計總處

協辦單位：各直轄市、縣（市）政府及鄉（鎮市區）公所

廣告