

年度-法定預算

機關編號

11-248

中華民國 109 年度

臺北市總預算

臺北市政府警察局交通警察大隊
單位預算之分預算

臺北市政府警察局交通警察大隊 編

臺北市政府警察局交通警察大隊

目次

中華民國 109 年度

一、預算總說明		
(一)組織系統圖	第	1 頁
二、主要表		
(一)歲入預算表	第	3 頁
(二)歲出預算表	第	5 頁
三、附屬表		
(一)歲入項目說明提要與預算明細表	第	7 頁
(二)歲出計畫說明提要與各項費用明細表	第	21 頁
1. 一般行政		
行政管理	第	21 頁
2. 警政業務		
大隊業務	第	29 頁
3. 一般建築及設備		
營建工程	第	33 頁
其他設備	第	35 頁
(三)人事費分析表	第	37 頁
四、參考表		
(一)歲出一級用途別科目分析表	第	39 頁
(二)資本支出分析表	第	40 頁
(三)各項費用彙計表	第	41 頁
(四)人事費彙計表	第	43 頁
(五)約聘僱人員費用分析表	第	44 頁
(六)各項費用分攤表	第	45 頁
(七)派員出國計畫預算總表	第	46 頁
(八)派員出國計畫預算類別表-考察、訪問	第	47 頁
(九)公務車輛明細表	第	48 頁
(十)市政白皮書計畫項目預算編列情形表	第	98 頁
(十一)歲出按職能及經濟性綜合分類表	第	100 頁

一、預算總說明

臺北市警察局長交通警察大隊
組織系統圖

中華民國109年度

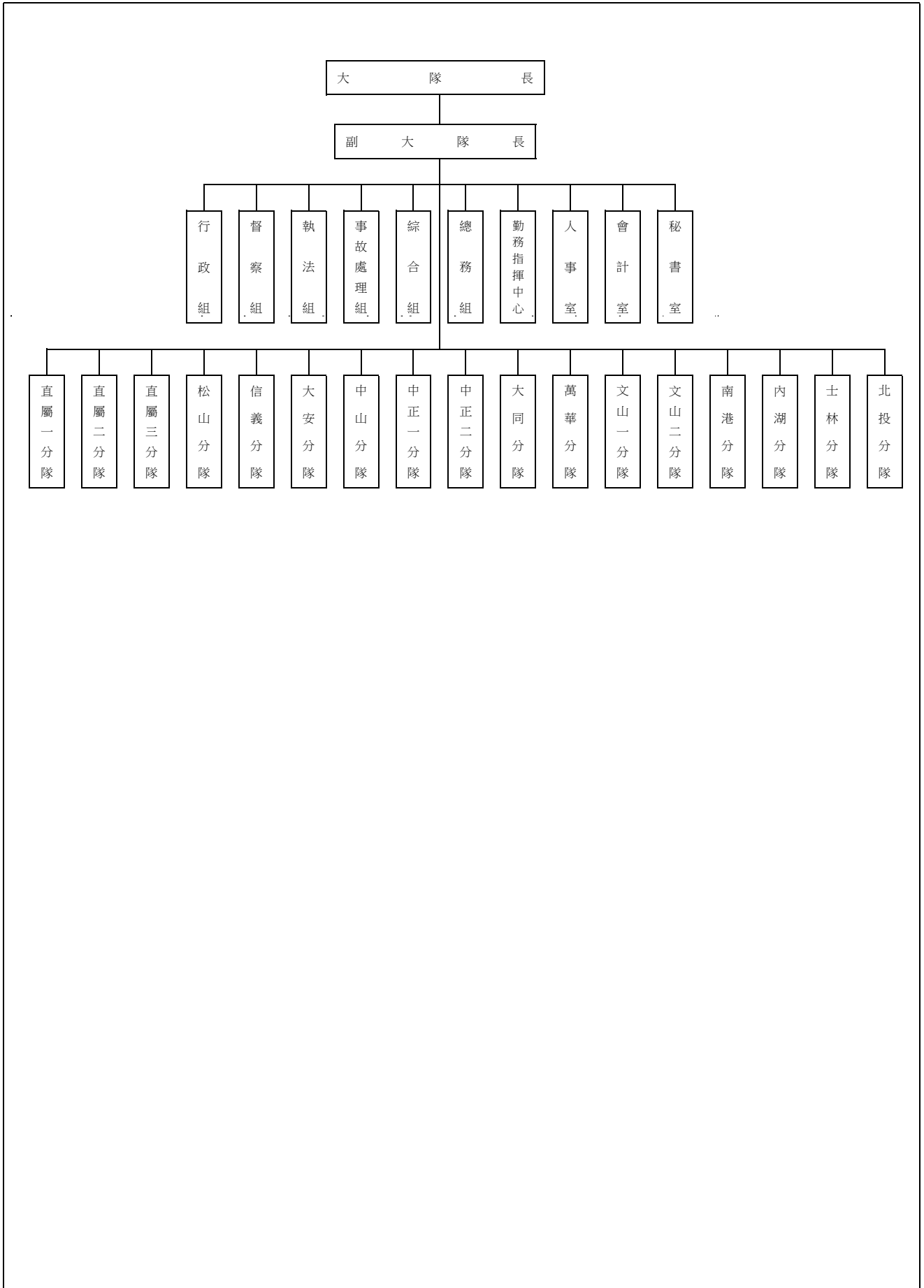

本 頁 空 白

二、主 要 表

臺北市政府警察局交通警察大隊

歲入預算表

中華民國109年度

單位：新臺幣千元

款	項	目	節	名稱及編號	本年度預算數			上年度預算數	前年度決算數	本年度與上年度比較	說明
					合計	經常門	資本門				
				合 計	66,703	66,703	-	73,968	79,156	-7,265	
02				0400000000 罰款及賠償收入	50,202	50,202	-	57,240	60,939	-7,038	
	065			0411230000(0248) 臺北市政府警察局 交通警察大隊	50,202	50,202	-	57,240	60,939	-7,038	
		01		04112300100 罰金罰鍰及怠金	50,202	50,202	-	57,240	60,367	-7,038	
			01	04112300101 罰金罰鍰	50,202	50,202	-	57,240	60,367	-7,038	本年度預算數內容與上年度之比較如下： 1.違反行人違規之罰鍰收入2,232,000元，較上年度減少648,000元。 2.違反道路障礙之罰鍰收入47,376,000元，較上年度減少6,336,000元。 3.違反慢車違規之罰鍰收入594,000元，較上年度減少54,000元。
			03	04112300300 賠償收入	-	-	-	-	572	-	
			01	04112300301 一般賠償收入	-	-	-	-	572	-	前年度決算數主要辦理交通違規告發案件建檔作業延遲扣款、遺失掛號郵件補償金、採購逾期違約金、員警新式反光背心違約金及中油賠償金等收入，本年度及上年度均無預算數。
03				0500000000 規費收入	14,673	14,673	-	14,962	16,157	-289	
	066			0511230000(0248) 臺北市政府警察局 交通警察大隊	14,673	14,673	-	14,962	16,157	-289	
		01		05112300100 行政規費收入	4,768	4,768	-	4,768	4,066	-	
			01	05112300102 證照費	3,216	3,216	-	3,216	2,728	-	本年度預算數係計程車駕駛人新領、補發、換發執業登記證等收入。
			02	05112300104 考試報名費	1,552	1,552	-	1,552	1,338	-	本年度預算數內容與上年度之比較如下： 1.駕駛人報考計程車執業登記收入1,548,000元，較上年度無增減。 2.外縣市計程車駕駛人申請轉入本市地理環境測驗收入3,600元，較上年度無增減。
		02		05112300300 使用規費收入	9,905	9,905	-	10,194	12,091	-289	
			02	05112300306 場地設施使用費	9,905	9,905	-	10,194	12,091	-289	本年度預算數內容與上年度之比較如下： 1.代保管車輛移置費、保管費及代保管交通違規車輛車主逾公告時間未領回拍賣收入8,880,200元，較上年度減少543,400元。 2.辦公大樓地下室停車場供員工使用之停車費收入1,024,800元，較上年度增加254,400元。

臺北市政府警察局交通警察大隊

歲入預算表

中華民國109年度

單位：新臺幣千元

款	項	目	節	名稱及編號	本年度預算數			上年度 預算數	前年度 決算數	本年度與 上年度比較	說明
					合計	經常門	資本門				
04				07000000000 財產收入	46	46	-	46	90	-	
	069			07112300000(0248) 臺北市政府警察局 交通警察大隊	46	46	-	46	90	-	
		01		07112300100 財產孳息	1	1	-	1	0	-	
			01	07112300101 利息收入	1	1	-	1	0	-	本年度預算數係罰金罰鍰專戶利息收入。
		02		07112300500 廢舊物資售價	45	45	-	45	90	-	
			01	07112300501 廢舊物資售價	45	45	-	45	90	-	本年度預算數係報廢一般財產殘值變賣收入。
08				12000000000 其他收入	1,782	1,782	-	1,720	1,970	62	
	066			12112300000(0248) 臺北市政府警察局 交通警察大隊	1,782	1,782	-	1,720	1,970	62	
		01		12112300200 雜項收入	1,782	1,782	-	1,720	1,970	62	
			01	12112300201 收回以前年度 歲出	-	-	-	-	222	-	前年度決算數主要辦理收回移送強制執行費用、警用車輛重複加保之保險費、溢領處理道路交通事故安全人員獎金及超勤加班費等收入，本年度及上年度均無預算數。
			02	12112300210 其他雜項收入	1,782	1,782	-	1,720	1,748	62	本年度預算數內容與上年度之比較如下： 1.扣繳員工住宿公有宿舍房租津貼收入304,800元，較上年度減少1,200元。 2.收取員工住宿公有宿舍管理費收入1,477,200元，較上年度增加63,972元。

臺北市政府警察局交通警察大隊

歲出預算表

中華民國109年度

單位：新臺幣千元

科 目				本年度預算數			上年度 預算數	前年度 決算數	本年度與 上年度比較	說 明	
款	項	目	節	名稱及編號	合計	經常門					資本門
11				00110000000 臺北市政府警察局主管	1,682,877	1,663,772	19,105	1,725,985	1,650,352	-43,108	
	001			00112300000(0248) 臺北市政府警察局 交通警察大隊	1,682,877	1,663,772	19,105	1,725,985	1,650,352	-43,108	
		01		38112300100 一般行政	1,488,198	1,488,198	-	1,503,060	1,459,067	-14,862	
			01	38112300101 行政管理	1,488,198	1,488,198	-	1,503,060	1,459,067	-14,862	本年度預算數之內容與上年度之比較如下： 1.人事費1,407,952,000元，較上年度減列10,283,000元，依實際需要覈實編列。 2.新增公文櫃162,000元。 3.新增辦公桌(一般人員)151,800元。 4.汰換新式反光背心3,226,000元，較上年度增列2,226,000元。 5.電動機車電池租用費662,400元，較上年度增列230,400元。 6.大隊各單位電費17,011,012元，較上年度減列587,110元。 7.冷氣機維護費400,000元，較上年度減列400,000元。 8.減列常用照明區域之燈具換裝為LED燈具4,522,110元。 9.其他合共58,632,788元，較上年度減列1,839,980元。
			02	38112300200 警政業務	175,574	175,574	-	176,929	176,716	-1,355	
			03	38112300206 大隊業務	175,574	175,574	-	176,929	176,716	-1,355	本年度預算數之內容與上年度之比較如下： 1.交通違規舉發案件建檔作業費(含勸導單、郵簡) 34,607,697元，較上年度增列1,641,235元。 2.民眾檢舉道路交通事故肇事逃逸案件暨提供道路交通事故錄影資料獎勵金300,000元，較上年度增列200,000元。 3.計程車執業登記證及副證2,000元，較上年度減列998,000元。 4.交通助理員93人工資55,185,084元，較上年度減列1,288,236元。 5.減列違規通知單公示送達刊登市府公報費25,000元。 6.其他合共85,479,219元，較上年度減列884,999元。
			05	38112309000 一般建築及設備	19,105	-	19,105	45,996	14,569	-26,891	
			01	38112309002 營建工程	2,237	-	2,237	26,488	7,677	-24,251	本年度編列中山分隊駐地整修工程、直三分隊駐地11樓撤水系統部分更新工程及直一分隊駐地搬遷整修工程等，共計2,237,000元。
			03	38112309004 其他設備	16,868	-	16,868	19,508	6,892	-2,640	本年度編列電腦硬體零件及儲存設備、汰換呼氣酒精測試器、數位式科技執法設備、靜態式活動地磅及新購交通事故e化處理行動裝置等，共計16,868,000元。

本 頁 空 白

三、附 屬 表

臺北市政府警察局交通警察大隊
歲入項目說明提要與預算明細表

經常門

中華民國109年度

單位：新臺幣元

罰金罰鍰及怠金—罰金罰鍰

罰金罰鍰及怠金—罰金罰鍰

來源別子目及細目與編號	04112300101 罰金罰鍰及怠金-罰金罰鍰	承辦單位	綜合組	預算金額	50,202,000元
歲入項目說明	<p>一、項目內容： 為維護本市交通秩序與安全，凡違反道路交通管理處罰條例者給予罰鍰處分，藉收寓禁於罰之效。</p> <p>二、法令依據： 依據道路交通管理處罰條例規定辦理。</p> <p>三、計算方法： (一)違反行人違規之罰鍰收入： 300元x12月x 620件= 2,232,000元。 (二)違反道路障礙之罰鍰收入： 1,200元x12月x3,290件= 47,376,000元。 (三)違反慢車違規之罰鍰收入： 300元x12月x 165件= 594,000元。</p> <p>四、實施進度： 自民國109年1月1日起至109年12月31日止。</p> <p>五、完成方法： 依法處罰違規特定人，執行收繳罰鍰並即解庫。</p> <p>六、預期成果： 維護本市交通秩序與安全，增加市庫收入。</p>				

臺北市政府警察局交通警察大隊
歲入項目說明提要與預算明細表

經常門

中華民國109年度

單位：新臺幣元

科目名稱及編號	單位	數量	單價	預算數	說明及收入依據
合計				50,202,000	
04112300101 罰金罰鍰	月、件	12×620	300	2,232,000	違反行人違規之罰鍰收入。 收入依據：依據道路交通管理處罰條例第78條至81條之1規定辦理。
	月、件	12×3290	1,200	47,376,000	違反道路障礙之罰鍰收入。 收入依據：依據道路交通管理處罰條例第82條至84條規定辦理。
	月、件	12×165	300	594,000	違反慢車違規之罰鍰收入。 收入依據：依據道路交通管理處罰條例第69條至77條規定辦理。

罰金罰鍰及怠金—罰金罰鍰

罰金罰鍰及怠金—罰金罰鍰

臺北市政府警察局交通警察大隊

歲入項目說明提要與預算明細表

經常門

中華民國109年度

單位：新臺幣元

來源別子目及 細目與編號	05112300102 行政規費收入-證照費	承辦單位	綜合組	預算金額	3,216,000元	
行政規費收入—證照費	<p>一、項目內容： 駕駛人為辦理本市計程車執業登記證新領、補發、換照之規費收入。</p> <p>二、法令依據： 依據計程車駕駛人執業登記管理辦法第16條規定辦理。</p> <p>三、計算方法： 200元x12月x1,340件=3,216,000元。</p> <p>四、實施進度： 自民國109年1月1日起至109年12月31日止。</p> <p>五、完成方法： 依法收取駕駛人申請辦理計程車執業登記相關行政規費並即解庫。</p> <p>六、預期成果： 提升本市計程車駕駛人素質，增加市庫收入。</p>					行政規費收入—證照費
歲入項目說明						

臺北市政府警察局交通警察大隊
歲入項目說明提要與預算明細表

經常門

中華民國109年度

單位：新臺幣元

科目名稱及編號	單位	數量	單價	預算數	說明及收入依據
合計				3,216,000	
05112300102 證照費	月、件	12x1340	200	3,216,000	計程車駕駛人新領、補發、換發執業登記證收入。 收入依據：依據計程車駕駛人執業登記管理辦法第16條規定辦理。

行政規費收入—證照費

行政規費收入—證照費

臺北市政府警察局交通警察大隊

歲入項目說明提要與預算明細表

經常門

中華民國109年度

單位：新臺幣元

來源別子目及 細目與編號	05112300104 行政規費收入-考試報名費	承辦單位	綜合組	預算金額	1,552,000元	
行政規費收入—考試報名費	<p>一、項目內容： 駕駛人報考計程車執業登記考試及外縣市計程車駕駛人申請轉入本市地理環境測驗之規費收入。</p> <p>二、法令依據： 依據計程車駕駛人執業登記管理辦法第16條規定辦理。</p> <p>三、計算方法： (一)駕駛人報考計程車執業登記收入：300元x12月x430件=1,548,000元。 (二)外縣市計程車駕駛人申請轉入本市地理環境測驗收入：100元x12月x3件=3,600元。</p> <p>四、實施進度： 自民國109年1月1日起至109年12月31日止。</p> <p>五、完成方法： 依法收取駕駛人申請辦理計程車執業登記相關行政規費並即解庫。</p> <p>六、預期成果： 提升本市計程車駕駛人素質，增加市庫收入。</p>					行政規費收入—考試報名費
歲入項目說明						

臺北市政府警察局交通警察大隊
歲入項目說明提要與預算明細表

經常門

中華民國109年度

單位：新臺幣元

科目名稱及編號	單位	數量	單價	預算數	說明及收入依據
合計				1,552,000	
05112300104 考試報名費	月、件	12x430	300	1,548,000	駕駛人報考計程車執業登記收入。 收入依據：依據計程車駕駛人執業登記管理辦法第16條規定辦理。
	月、件	12x3	100	3,600	外縣市計程車駕駛人申請轉入本市地理環境測驗收入。 收入依據：依據計程車駕駛人執業登記管理辦法第16條規定辦理。
	年	1	400	400	配合預算編列至千元，增列進位數400元。 收入依據：

行政規費收入—考試報名費

行政規費收入—考試報名費

臺北市政府警察局交通警察大隊

歲入項目說明提要與預算明細表

經常門

中華民國109年度

單位：新臺幣元

來源別子目及 細目與編號	05112300306 使用規費收入-場地設施使用費	承辦單位	執法組、總務組	預算金額	9,905,000元	
使用規費收入 — 場地設施使用費	<p>一、項目內容： (一)酒後駕車代保管車輛繳納移置費及保管費。 (二)大隊辦公大樓地下室停車場供員工使用之停車費收入。</p> <p>二、法令依據： (一)依據道路交通管理處罰條例第85條之3規定辦理。 (二)依據規費法第8條規定辦理。</p> <p>三、計算方法： (一)依105-107年平均酒後駕車、一般交通違規代保管車輛繳納移置費與保管費及代保管交通違規車輛車主逾公告時間未領回拍賣收入所得編列。 (二)交通大隊辦公大樓地下室停車場供員工使用之停車費收入： 1.汽車停車費每格車位每月1,000元。 2.汽車停車費每格車位每月500元(身心障礙者專用車位)。 3.機車停車費每格車位每月200元。</p> <p>四、實施進度： 自民國109年1月1日起至109年12月31日止。</p> <p>五、完成方法： 依規定辦理繳庫。</p> <p>六、預期成果： 依預算項目收繳，充裕市庫。</p>					使用規費收入 — 場地設施使用費
歲 入 項 目 說 明						

臺北市政府警察局交通警察大隊
歲入項目說明提要與預算明細表

經常門

中華民國109年度

單位：新臺幣元

科目名稱及編號	單位	數量	單價	預算數	說明及收入依據
合計				9,905,000	
05112300306 場地設施使用費	年	1	8,880,200	8,880,200	依105-107年平均酒後駕車、一般交通違規代保管車輛繳納移置費與保管費及代保管交通違規車輛車主逾公告時間未領回拍賣收入所得編列。 收入依據：依據道路交通管理處罰條例第85條之3規定辦理。
	位、月	50×12	1,000	600,000	大隊辦公大樓地下室停車場供員工使用之汽車停車費收入。 收入依據：依據規費法第8條規定辦理。
	位、月	2×12	500	12,000	大隊辦公大樓地下室停車場供員工使用之汽車停車費收入(身心障礙者專用車位)。 收入依據：依據規費法第8條規定辦理。
	位、月	172×12	200	412,800	大隊辦公大樓地下室停車場供員工使用之機車停車費收入。 收入依據：依據規費法第8條規定辦理。

使用規費收入—場地設施使用費

使用規費收入—場地設施使用費

臺北市政府警察局交通警察大隊
歲入項目說明提要與預算明細表

經常門

中華民國109年度

單位：新臺幣元

財產孳息—利息收入	來源別子目及 細目與編號	07112300101 財產孳息-利息收入	承辦單位	綜合組	預算金額	1,000元
	歲入項目說明	<p>一、項目內容： 罰金罰鍰專戶存款利息收入。</p> <p>二、法令依據： 依據財政收支劃分法第27條規定辦理。</p> <p>三、計算方法： 600元x1年=600元。</p> <p>四、實施進度： 自民國109年1月1日起至109年12月31日止。</p> <p>五、完成方法： 依規定辦理繳庫。</p> <p>六、預期成果： 增加市庫收入。</p>				

臺北市政府警察局交通警察大隊
歲入項目說明提要與預算明細表

經常門

中華民國109年度

單位：新臺幣元

科目名稱及編號	單位	數量	單價	預算數	說明及收入依據
合計				1,000	
07112300101 利息收入	年	1	600	600	罰金罰鍰專戶存款利息收入。 收入依據：依據財政收支劃分法第27條規定辦理。
	年	1	400	400	配合預算編列至千元，增列進位數400元。 收入依據：

財產孳息
—
利息收入

財產孳息
—
利息收入

臺北市政府警察局交通警察大隊
歲入項目說明提要與預算明細表

經常門

中華民國109年度

單位：新臺幣元

廢舊物資售價 — 廢舊物資售價	來源別子目及 細目與編號	07112300501 廢舊物資售價-廢舊物資售價	承辦單位	總務組	預算金額	45,000元
	歲 入 項 目 說 明	<p>一、項目內容： 財產報廢之殘值收入。</p> <p>二、法令依據： 依據臺北市市有財產報廢處理原則規定辦理。</p> <p>三、計算方法： 45,000元x1年=45,000元。</p> <p>四、實施進度： 自民國109年1月1日起至109年12月31日止。</p> <p>五、完成方法： 依規定辦理繳庫。</p> <p>六、預期成果： 增加市庫收入。</p>				

廢舊物資售價
—
廢舊物資售價

臺北市政府警察局交通警察大隊
歲入項目說明提要與預算明細表

經常門

中華民國109年度

單位：新臺幣元

科目名稱及編號	單位	數量	單價	預算數	說明及收入依據
合計				45,000	
07112300501 廢舊物資售價	年	1	45,000	45,000	報廢一般財產殘值變賣收入。 收入依據：依據臺北市市有財產報廢處理原則規定辦理。

廢舊物資售價－廢舊物資售價

廢舊物資售價－廢舊物資售價

臺北市政府警察局交通警察大隊

歲入項目說明提要與預算明細表

經常門

中華民國109年度

單位：新臺幣元

	來源別子目及細目與編號	12112300210 雜項收入-其他雜項收入	承辦單位	總務組	預算金額	1,782,000元	
雜項收入—其他雜項收入	<p>一、項目內容： 員工住宿公有宿舍扣回房租津貼及收取管理費收入。</p> <p>二、法令依據： (一)依據全國軍公教員工待遇支給要點規定辦理。 (二)依據臺北市政府所屬各機關學校職務宿舍設置管理要點及臺北市政府警察局職務宿舍設置管理規範規定辦理。 (三)依據相關法令規定辦理。</p> <p>三、計算方法： (一)扣回房租津貼收入部分： 1.委任第四職等至薦任第七職等每月600元。 2.委任第一職等至委任第三職等每月500元。 3.駕駛每月400元。 (二)應收取管理費部分： 每月宿舍管理費 = 土地管理費 + 房屋管理費，但最低收費額度以新臺幣肆佰元為基準。 1.土地管理費 = (該職務宿舍使用樓地板面積 / 總樓地板面積) × 宗地面積 × 借用年度之公告地價 × 0.6%) / 12 2.房屋管理費 = 該職務宿舍使用樓地板面積 × 標準單價折舊後每平方公尺現值 × 1.5% / 12</p> <p>四、實施進度： 自民國109年1月1日起至109年12月31日止。</p> <p>五、完成方法： 按月自員工薪資扣款，依規定辦理繳庫。</p> <p>六、預期成果： 依預算項目收繳，充裕市庫。</p>						雜項收入—其他雜項收入
歲入項目說明							

臺北市政府警察局交通警察大隊
歲入項目說明提要與預算明細表

經常門

中華民國109年度

單位：新臺幣元

科目名稱及編號	單位	數量	單價	預算數	說明及收入依據
合計				1,782,000	
12112300210 其他雜項收入	人、月	40x12	600	288,000	員工住宿公有宿舍扣回房租津貼收入(委任第四職等至薦任第七職等)。 收入依據：依據全國軍公教員工待遇支給要點規定辦理。
	人、月	2x12	500	12,000	員工住宿公有宿舍扣回房租津貼收入(委任第一職等至委任第三職等)。 收入依據：依據全國軍公教員工待遇支給要點規定辦理。
	人、月	1x12	400	4,800	員工住宿公有宿舍扣回房租津貼收入(駕駛)(新增)。 收入依據：依據全國軍公教員工待遇支給要點規定辦理。
	年	1	1,477,200	1,477,200	員工住宿公有宿舍管理費收入。 收入依據：依據臺北市政府所屬各機關學校職務宿舍設置管理要點及臺北市政府警察局職務宿舍設置管理規範規定辦理。

雜項收入—其他雜項收入

雜項收入—其他雜項收入

臺北市政府警察局交通警察大隊

歲出計畫說明提要與各項費用明細表

中華民國109年度

單位：新臺幣元

一般行政 — 行政管理	業務計畫及工作計畫 名稱與編號	38112300101 一般行政-行政管理	承辦 單位	總務組、會計室、人事 室、秘書室	預算 金額	1,488,198,000元	一般行政 — 行政管理
	歲出計畫說明	<p>一、計畫內容：辦理一般業務、總務、會計、人事、資訊業務工作及廳舍之整修、辦公器具養護、警用車輛維修等事宜。</p> <p>二、預期成果：1.依相關法令規定確實辦理，配合各項業務之推動，維護公有財物，提升員警工作環境品質。 2.維持車輛機能，確保行車安全，發揮警力機動效能。 3.提高員警電腦知識、能力及辦公室全面電腦化，期達成資訊 e 化。</p>					
分支計畫及用途別科目		單位	數量	單價	預算數	說 明	
合計					1,488,198,000	較上年度預算數 1,503,060,000元，減少 14,862,000元。	
01人員維持費					1,407,952,000	較上年度預算數 1,418,235,000元，減少 10,283,000元。	
1000 人事費					1,407,952,000		
1015 法定編制人員待遇					734,710,800		
		年	1	9,231,600	9,231,600	職員15人薪津(詳人事費分析表)。	
		年	1	725,479,200	725,479,200	警員910人薪津(詳人事費分析表)。	
1020 約聘僱人員待遇					20,949,600		
		年	1	20,949,600	20,949,600	約僱人員50人薪津(詳人事費分析表)。	
1025 技工及工友待遇					27,395,280		
		年	1	27,395,280	27,395,280	職工68人工資(詳人事費分析表)。	
1030 獎金					263,811,239		
		年	1	94,745,361	94,745,361	依考績法規定核發之獎金。	
		年	1	75,271,878	75,271,878	依規定核發之年終工作獎	

臺北市政府警察局交通警察大隊

歲出計畫說明提要與各項費用明細表

中華民國109年度

單位：新臺幣元

分支計畫及用途別科目	單位	數量	單價	預算數	說明
1035 其他給與	年、次	1×2	600,000	1,200,000	金。 交通事故處理績優單位及個人獎勵金。
	次	2	110,000	220,000	執行清除移動式道路障礙工作績優人員獎勵金。
	年	1	1,704,000	1,704,000	執行各項交通執法工作績優單位及個人獎勵金。
	年	1	670,000	670,000	加強全面整頓交通秩序績優單位及個人獎勵金。
	月	12	7,500,000	90,000,000	處理道路交通安全人員獎勵金。
	年	1	13,956,000	13,956,000	24,918,000 休假補助費。
	人、月、段	300×12×1	504	1,814,400	員警上、下班交通費(軍警票)。
	人、月、段	610×12×2	504	7,378,560	員警上、下班交通費(軍警票)。
	人、月、段	32×12×1	630	241,920	非警職員工上、下班交通費。
	人、月、段	101×12×2	630	1,527,120	非警職員工上、下班交通費。
1040 加班值班費				205,499,126	
	年	1	16,586,280	16,586,280	趕辦各項業務加班費。
	年	1	165,219,600	165,219,600	外勤員警超勤加班費。
	年	1	23,693,246	23,693,246	不休假出勤加班費。
1045 退休退職給付				2,840,187	
	年	1	2,840,187	2,840,187	職工退休退職給付。
1050 退休離職儲金				63,061,188	
	年	1	58,857,120	58,857,120	提撥退撫基金。
	年	1	1,257,000	1,257,000	提撥約聘僱人員離職儲金及勞工退休準備金。
	年	1	2,947,068	2,947,068	提撥勞工退休準備金。
1055 保險				64,766,580	
	年	1	38,529,528	38,529,528	職員、警員及職工健保費。
	年	1	949,200	949,200	約聘僱健保費。

一般行政—行政管理

一般行政—行政管理

臺北市政府警察局交通警察大隊

歲出計畫說明提要與各項費用明細表

中華民國109年度

單位：新臺幣元

分支計畫及用途別科目	單位	數量	單價	預算數	說明	
02一般業務 2000 業務費 2054 一般事務費	年	1	21,652,596	21,652,596	職員及警員公保費。	
	年	1	2,060,256	2,060,256	職工勞保費。	
	年	1	1,575,000	1,575,000	約聘僱勞保費。	
				4,554,000	較上年度預算數4,624,000元，減少70,000元。	
				4,504,000		
				4,156,800		
		人、月	925 × 12	360	3,996,000	統籌業務費，按職員及警員每人每月360元編列。
		人、月	50 × 12	120	72,000	統籌業務費，按約聘僱人員每人每月120元編列。
		人、月	68 × 12	50	40,800	統籌業務費，按駕駛、技工、工友每人每月50元編列。
		人、月	2 × 12	2,000	48,000	副大隊長工作活動費。
	2072 國內旅費				37,200	
		人、天	24 × 1	1,550	37,200	因公赴市外差旅費。
	2078 國外旅費				130,000	
		人、天	2 × 5	13,000	130,000	考察交通建設相關業務旅費。
	2093 特別費				180,000	
	月	12	15,000	180,000	大隊長特別費。	
4000 獎補助費				50,000		
4085 獎勵及慰問				50,000		
	年	1	50,000	50,000	交通助理員慰問經費。	
05會計業務				45,000	較上年度預算數45,000元，無增減。	
2000 業務費				45,000		
2054 一般事務費				45,000		
	年	1	39,240	39,240	會計業務用表卡簿冊等印刷費。	
	人次	72	80	5,760	逾時誤餐餐盒費用。	
06人事業務				5,473,000	較上年度預算數5,228,000元，增加245,000元。	
2000 業務費				5,473,000		

臺北市政府警察局交通警察大隊

歲出計畫說明提要與各項費用明細表

中華民國109年度

單位：新臺幣元

分支計畫及用途別科目	單位	數量	單價	預算數	說明
2054 一般事務費				5,473,000	
	年	1	6,860	6,860	人事業務用表卡簿冊等印刷費。
	人	30	1,200	36,000	製作員警功標、年資標費用。
	人、年	1043 × 1	2,000	2,086,000	文康活動費。
	人	953	3,500	3,335,500	外勤員警及交通助理員健康檢查費。
	人次	108	80	8,640	逾時誤餐餐盒費用。
08資訊業務				4,017,000	較上年度預算數5,028,000元，減少1,011,000元。
2000 業務費				4,017,000	
2009 通訊費				394,020	
	年	1	240,000	240,000	罰單單退案件監理註記網路加值作業費。
	年	1	154,020	154,020	交通勤務影音檔案處理資料傳輸網路線通訊費。
2018 資訊服務費				2,701,303	
	年	1	150,000	150,000	網路、路由器養護費。
	年	1	60,000	60,000	網站資料庫伺服器養護費。
	年	1	180,000	180,000	監理三代暨違規資料主機系統養護費。
	年	1	650,000	650,000	交通違規拖吊管理、查詢系統、監理列管系統暨設備維護。
	年	1	200,000	200,000	雷射及彩色噴墨印表機等養護費。
	年	1	353,000	353,000	個人電腦養護費。
	年	1	150,000	150,000	交通事故資料查詢系統耗材及養護費。
	年	1	150,000	150,000	計程車駕駛人資訊系統硬體養護費及耗材。
	年	1	708,383	708,383	道路交通事故e化處理系統耗材及養護費。
	年	1	99,920	99,920	交通業務應用系統整合開發及建置行政資訊入口網系統養護費(新增)。

一般行政—行政管理

一般行政—行政管理

臺北市政府警察局交通警察大隊

歲出計畫說明提要與各項費用明細表

中華民國109年度

單位：新臺幣元

分支計畫及用途別科目	單位	數量	單價	預算數	說明
2051 物品				921,677	
	年	1	920,477	920,477	耗材。
	年	1	1,200	1,200	電腦圖書費。
09財物業務				38,211,000	較上年度預算數41,976,000元，減少3,765,000元。
2000 業務費				38,211,000	
2006 水電費				18,811,012	
	年	1	1,370,000	1,370,000	本大隊各單位水費。
	年	1	17,011,012	17,011,012	本大隊各單位電費。
	年	1	430,000	430,000	本大隊各單位瓦斯費。
2009 通訊費				1,595,880	
	月	12	1,320	15,840	交通資訊網路電視牆影像傳輸費。
	月	12	11,670	140,040	固定桿數據傳輸費。
	部、月	120 × 12	1,000	1,440,000	本大隊各單位電話費。
2036 按日按件計資酬金				65,026	
	年	1	65,026	65,026	消防安全設備檢測申報費。
2051 物品				2,024,809	
	年	1	499,429	499,429	滅火器換藥及消防缺失改善費。
	年	1	200,000	200,000	電池(含指揮棒、警用手電筒、照相機、錄音筆等)。
	套	20	1,830	36,600	備勤人員用寢具。
	套	18	230	4,140	替代役役男用盥洗用具。
	套	18	1,830	32,940	替代役役男用寢具。
	年	1	700,000	700,000	辦理各項勤業務所需物品購置費。
	張	2	4,800	9,600	辦公桌(主管人員)(新增)。
	張	33	4,600	151,800	辦公桌(一般人員)(新增)。
	張	2	1,900	3,800	辦公椅(主管人員)(新增)。
	張	33	1,500	49,500	辦公椅(非主管人員)(新增)。
	個	28	5,000	140,000	公文櫥(新增)。

臺北市政府警察局交通警察大隊

歲出計畫說明提要與各項費用明細表

中華民國109年度

單位：新臺幣元

分支計畫及用途別科目	單位	數量	單價	預算數	說明
2054 一般事務費	臺	36	4,500	162,000	公文櫃(新增)。
	張	2	2,500	5,000	偵訊椅(新增)。
	支	5	6,000	30,000	監視器(新增)(與直一分隊搬遷同案)。
				10,828,363	
	坪、月	9602 × 12	36	4,148,064	辦公廳舍清潔維持費。
	套、人	1 × 910	876	797,160	交通員警應勤服裝配備(含反光袖套、反光白手套、皮手套、臂章、胸章、警笛)。
	套、人	1 × 81	5,845	473,445	交通助理員應勤裝備(含襪子、便帽、夏季工作服、皮鞋、皮帶、冬季工作服、冬季外套、領帶、反光袖套、反光白手套、臂章、胸章)。
	套、人	1 × 18	496	8,928	替代役役男應勤配備(含反光背心、反光白手套、警笛、胸章)。
	套、人	1 × 30	5,275	158,250	直一分隊人員應勤裝備(含襪子、皮鞋、夏季工作服、冬季工作服、冬季外套、便帽、領帶、領帶夾、皮帶)。
	臺、月、張	34 × 12 × 6560	0.7	1,873,536	影印機使用費。
	人、件	3226 × 1	1,000	3,226,000	汰換新式反光背心。
	套	18	900	16,200	替代役役男用雨衣、雨鞋。
	套	81	900	72,900	交通助理員用雨衣、雨鞋。
套	30	900	27,000	直一分隊人員用雨衣、雨鞋。	
人次	336	80	26,880	逾時誤餐餐盒費用。	
2063 房屋建築養護費				1,245,750	
	年	1	1,245,750	1,245,750	本大隊經管各辦公廳舍維護費(鋼筋混凝土造使用年限未達30年者共8棟計6,563坪, 30坪以內1年計列4,510元, 超過30坪部分, 每增加1坪增列110元; 使用年限已達30年以上者共7棟計3,039坪, 按以上標準增加百分之50編列[8*4,510+(6,563-8*30)*110]+[7*4,510+(3,039-7*30)*110]*1.5=1,245,750。

臺北市政府警察局交通警察大隊

歲出計畫說明提要與各項費用明細表

中華民國109年度

單位：新臺幣元

一般行政—行政管理

一般行政—行政管理

分支計畫及用途別科目	單位	數量	單價	預算數	說明
2066 車輛及辦公器具養護費				70,000	
	年	1	70,000	70,000	辦公事務機具維修費(含傳真機、鑽孔機、碎紙機等)。
2069 設施及機械設備養護費				3,217,960	
	年	1	400,000	400,000	冷氣機養護費(含窗型140臺、分離式70臺及箱型4臺)。
	枝、月	983 × 12	10	117,960	槍枝保養費。
	年	1	500,000	500,000	中央空調冰水主機養護費。
	年	1	2,200,000	2,200,000	本大隊暨所屬分隊駐地機電、電梯、監視系統維修養護費(含分攤款)。
2081 運費				352,200	
	次	1	90,000	90,000	南港分隊搬遷費(新增)。
	次	1	90,000	90,000	直一分隊搬遷費(新增)。
	式	1	41,000	41,000	南港分隊新建大樓用監視器移機安裝費(新增)。
	式	1	14,000	14,000	直一分隊監視器移機安裝費(新增)。
	組	1	58,600	58,600	南港分隊無線電固定臺拆遷移置費(新增)。
	組	1	58,600	58,600	無線電固定臺拆遷移置費(新增)(與直一分隊搬遷同案)。
10車輛養護與管理				27,946,000	較上年度預算數27,924,000元，增加22,000元。
2000 業務費				27,946,000	
2024 稅捐及規費				395,874	
	年	1	61,120	61,120	警用車輛使用牌照稅(詳公務車輛明細表)。
	年	1	188,904	188,904	警用車輛燃料使用費(詳公務車輛明細表)。
	年	1	145,850	145,850	警用車輛檢驗費(詳公務車輛明細表)。
2027 保險費				3,754,870	
	年	1	3,754,870	3,754,870	警用車輛保險費(詳公務車輛明細表)。
2051 物品				14,437,090	

臺北市政府警察局交通警察大隊

歲出計畫說明提要與各項費用明細表

中華民國109年度

單位：新臺幣元

一般行政—行政管理

分支計畫及用途別科目	單位	數量	單價	預算數	說明
2054 一般事務費	年	1	14,437,090	14,437,090	警用車輛油料費(詳公務車輛明細表)。
2066 車輛及辦公器具養護費	輛、月	69 × 12	800	662,400	電動機車電池租用費。
	年	1	8,695,766	8,695,766	警用車輛養護費(詳公務車輛明細表)。

一般行政—行政管理

臺北市政府警察局交通警察大隊

歲出計畫說明提要與各項費用明細表

中華民國109年度

單位：新臺幣元

警政業務—大隊業務

警政業務—大隊業務

業務計畫及工作計畫名稱與編號	38112300206 警政業務-大隊業務	承辦單位	行政組、督察組、執法組、事故處理組、綜合組	預算金額	175,574,000元
歲出計畫說明	<p>一、計畫內容：</p> <ol style="list-style-type: none"> 1.強化交通執法、提升交通安全。 2.改善交通瓶頸、維持交通順暢。 3.提升交通服務品質、落實計程車安全管理。 4.持續加強執行計程車安程專案。 5.持續辦理計程車駕駛人職前講習。 <p>二、預期成果：</p> <ol style="list-style-type: none"> 1.加強交通整理疏導，促進交通順暢；強化交通執法，減少交通事故發生，降低車禍傷亡，確保交通安全；提供「順暢」、「安全」、「秩序」、「服務」的理想交通環境。 2.建立路權觀念、養成禮讓習慣、改進拖吊制度、減緩爭議、民怨。 3.推廣違規舉發案件委外建檔作業，減輕警力負荷。 4.提高本市計程車駕駛人素質及服務品質。 5.確保計程車駕駛人及乘客安全(婦女乘車安全)。 6.預防不法，保障合法之計程車業者，取締各項計程車違規，落實計程車管理工作。 				

分支計畫及用途別科目	單位	數量	單價	預算數	說明
合計				175,574,000	較上年度預算數176,929,000元，減少1,355,000元。
04交通警察業務				175,574,000	較上年度預算數176,929,000元，減少1,355,000元。
2000 業務費				175,204,000	
2003 教育訓練費				960,800	
	人	50	8,000	400,000	大型重型機車考照及汽、機車安全駕駛訓練費。
	年	1	50,800	50,800	風紀教育及提升服務態度訓練經費。
	年	1	150,000	150,000	加強交通執法教育訓練經費。
	次	15	20,000	300,000	交通事故處理訓練經費。
	年	1	60,000	60,000	交通助理員在職訓練經費。
2009 通訊費				45,101,246	
	年	1	43,758,846	43,758,846	寄發違規通知單等郵資(含通知單聯、大宗包裹及寄存送達等)。
	月、件	12 × 1450	51	887,400	行人及攤販違規裁決書雙掛號郵資。

臺北市政府警察局交通警察大隊

歲出計畫說明提要與各項費用明細表

中華民國109年度

單位：新臺幣元

警政業務—大隊業務

警政業務—大隊業務

分支計畫及用途別科目	單位	數量	單價	預算數	說明
2021 其他業務租金	月、件	12 × 2500	7.5	225,000	計程車駕駛人連繫費用。
	年	1	230,000	230,000	各項公文、書信等相關郵資。
2027 保險費	月	12	170,000	2,040,000	大安交通分隊停車費。
2033 臨時人員酬金	人	20	120	2,400	聯合服務中心志工保險費。
	人、月	93 × 12	49,449	55,185,084	交通助理員93人工資。
2036 按日按件計資酬金	人、月、段	13 × 12 × 1	630	98,280	交通助理員上下班交通費。
	人、月、段	80 × 12 × 2	630	1,209,600	交通助理員上下班交通費。
	人、小時	93 × 228	185	3,922,740	交通助理員逾時加班費。
2051 物品	節	100	1,000	100,000	替代役役男訓練教官鐘點費。
	支	1,000	300	300,000	指揮棒。
2054 一般事務費	頂	360	1,200	432,000	警用機車安全帽。
	年	1	1,000,000	1,000,000	交通安全管制相關用具。
	年	1	740,000	740,000	呼氣酒精測試器及分析儀檢定管。
	年	1	350,000	350,000	交通事故處理等器材。
	支	100	900	90,000	員警夜間取締稽查用警用手電筒。
	臺	50	9,000	450,000	汰換防水彩色數位相機。
	年	1	134,200	134,200	交通違規通知單、違停逕舉標示單、非開窗式信封印刷費。
年	1	600,000	600,000	交通執法相關用品及簿冊印刷費。	
年	1	3,791,125	3,791,125	交通執法設備檢定費(國家標準)。	
年	1	34,607,697	34,607,697	交通違規舉發案件建檔作業費(含勸導單、郵簡)。	

臺北市政府警察局交通警察大隊

歲出計畫說明提要與各項費用明細表

中華民國109年度

單位：新臺幣元

警政業務—大隊業務

警政業務—大隊業務

分支計畫及用途別科目	單位	數量	單價	預算數	說明
	卷	20,000	77	1,540,000	掌上型電腦專用告發單。
	年	1	100,000	100,000	委託民間移置代保管違規車輛費。
	年	1	150,000	150,000	委託醫療或檢驗機構血液酒精濃度檢測費。
	年	1	860,000	860,000	交通事故處理相關表件。
	人、月	910 × 12	100	1,092,000	員警制服洗滌費。
	年	1	867,000	867,000	辦理計程車駕駛人講習經費(含工作人員誤餐費、鐘點費及講義教具等費用)。
	人、月	200 × 12	462	1,108,800	移送強制執行費用。
	組	100	20	2,000	計程車執業登記證及副證。
	箱	2,310	160	369,600	執行清除移動式道路障礙工作人員用飲用水。
	年	1	700,000	700,000	交通執法及安全宣導經費(含海報、摺頁及宣導品製作等)。
	年	1	2,000,000	2,000,000	警廣電臺交通安全宣導經費。
	人次	480	110	52,800	聯合服務中心志工餐點及交通補助。
	月	12	15,750	189,000	警民聯繫服務費。
	人、次	235 × 5	50	58,750	員警游泳訓練及檢測入場費(含訓練4次、檢測1次)。
	人次	37,500	80	3,000,000	逾時誤餐餐盒費用。
2069 設施及機械設備養護費				11,998,878	
	年	1	9,922,578	9,922,578	交通執法設備校正及維護費。
	年	1	800,000	800,000	固定式違規照相設備固定桿遷移費。
	年	1	380,000	380,000	違規拖吊申訴與影像管理系統維護費。
	年	1	896,300	896,300	多功能顯示牆、影音訊號顯示暨相關設備養護費。
4000 獎補助費				370,000	
4080 損失及賠償				20,000	

臺北市政府警察局交通警察大隊

歲出計畫說明提要與各項費用明細表

中華民國109年度

單位：新臺幣元

警政業務—大隊業務

分支計畫及用途別科目	單位	數量	單價	預算數	說明
4085 獎勵及慰問	年	1	20,000	20,000	拖吊違規及查扣車輛理賠費及車資補助。
	人	25	2,000	50,000	計程車駕駛人協尋失物及維護交通秩序獎勵金。
	年	1	300,000	300,000	民眾檢舉道路交通事故肇事逃逸案件暨提供道路交通事故錄影資料獎勵金。

警政業務—大隊業務

臺北市政府警察局交通警察大隊

歲出計畫說明提要與各項費用明細表

中華民國109年度

單位：新臺幣元

一般建築及設備—營建工程

一般建築及設備—營建工程

業務計畫及工作計畫 名稱與編號	38112309002 一般建築及設備-營建工程	承辦 單位	總務組	預算 金額	2,237,000元
--------------------	-----------------------------	----------	-----	----------	------------

歲出計畫說明	一、計畫內容： 辦公廳舍整修。
	二、預期成果： 改善員警辦公及居住環境之品質，提高員警士氣及工作效率；並給市民一個潔淨、清新之洽公環境。

分支計畫及用途別科目	單位	數量	單價	預算數	說 明
合計				2,237,000	較上年度預算數26,488,000元，減少24,251,000元。
04辦公廳舍及職務宿舍等整修工程				2,237,000	較上年度預算數26,488,000元，減少24,251,000元。
3000 設備及投資				824,377	01中山分隊駐地整修工程廳舍老舊，年久失修，影響駐地安全及環境衛生。
3010 房屋建築及設備費				824,377	
	式	1	731,528	731,528	施工費。
	式	1	68,032	68,032	委託技術服務費。
	式	1	24,817	24,817	工程管理費。
3000 設備及投資				628,623	02直三分隊駐地11樓撒水系統部分更新工程管路老舊鏽蝕漏水。
3010 房屋建築及設備費				628,623	
	式	1	557,290	557,290	施工費。
	式	1	51,828	51,828	委託技術服務費。

臺北市政府警察局交通警察大隊

歲出計畫說明提要與各項費用明細表

中華民國109年度

單位：新臺幣元

一般建築及設備—營建工程

分支計畫及用途別科目	單位	數量	單價	預算數	說明
	式	1	19,505	19,505	工程管理費。
				784,000	03直一分隊駐地搬遷整修工程 原駐地預計109年6月拆遷改建，於市有資產活化小組會議裁示水源市場4樓之1作為直一分隊臨時辦公處所(使用約5年)，俟興建完成再搬回進駐。
3000 設備及投資				784,000	
3010 房屋建築及設備費				784,000	
	式	1	698,846	698,846	施工費。
	式	1	64,766	64,766	委託技術服務費。
	式	1	20,388	20,388	工程管理費。

一般建築及設備—營建工程

臺北市政府警察局交通警察大隊

歲出計畫說明提要與各項費用明細表

中華民國109年度

單位：新臺幣元

一般建築及設備—其他設備	業務計畫及工作計畫名稱與編號	38112309004 一般建築及設備-其他設備	承辦單位	總務組、秘書室、執法組、事故處理組	預算金額	16,868,000元	一般建築及設備—其他設備
	歲出計畫說明	<p>一、計畫內容：汰換逾期及不勘使用之設備及增置員警應勤用具及資訊設備等，以提升機動能力，增進服務親和力。</p> <p>二、預期成果：補充應勤設備，改善辦公環境，並提高員警電腦知識、能力及為民服務品質。</p>					
分支計畫及用途別科目		單位	數量	單價	預算數	說明	
合計					16,868,000	較上年度預算數19,508,000元，減少2,640,000元。	
04其他設備					16,868,000	較上年度預算數19,508,000元，減少2,640,000元。	
3000 設備及投資					16,868,000		
3020 機械設備費		式	1	50,000	50,000	汰換水源大廈電梯主機及增設電梯內節能回饋裝置分攤款。 本工程由臺北市交通事件裁決所主辦，總經費1,820,000元，本局交通警察大隊直屬第一分隊依使用面積比例分攤2.75%，應分攤金額50,000元。	
3030 資訊軟硬體設備費		年	1	400,000	400,000	電腦硬體零件及儲存設備。	
		套	14	52,878	740,292	新購交通事故e化處理行動裝置14套。	
		組	1	575,035	575,035	交通勤務採證影音檔案儲存設備。	
		部	21	7,680	161,280	個人電腦租賃費(分年編列)。	

臺北市政府警察局交通警察大隊

歲出計畫說明提要與各項費用明細表

中華民國109年度

單位：新臺幣元

分支計畫及用途別科目	單位	數量	單價	預算數	說明
3035 雜項設備費	年	1	76,818	76,818	套裝軟體。
				14,864,575	
	臺	70	110,000	7,700,000	汰換呼氣酒精測試器70臺。
	套	2	1,870,000	3,740,000	汰換數位式科技執法設備2套。
	套	2	1,100,000	2,200,000	汰換靜態式活動地磅2套。
	臺	7	15,000	105,000	汰換數位攝影機7臺。
	臺	11	24,000	264,000	新購冷氣機一對一分離式5KW(含基本安裝費)11臺。
	組	1	72,000	72,000	新購駐地監視錄影設備(1主機.1監視螢幕.8鏡頭與施工及線材)。
	臺	1	12,009	12,009	新購變頻洗衣機(12公斤)。
	組	1	27,500	27,500	汰換駐地監視錄影設備(1主機與施工及線材)。
	座	1	85,000	85,000	汰換值勤臺(含防彈玻璃及鋼板)。
	臺	4	23,000	92,000	汰換飲水機3臺及新購1臺。
	臺	1	40,950	40,950	汰換冷凍冰櫃。
	組	45	11,443	514,935	新購高架固定式單人床組(含書桌椅及衣櫃)45組。
	臺	1	11,000	11,000	新購彩色電視機43吋液晶(附視訊盒)。
年	1	181	181	配合預算編列至千元，增列進位數181元。	

一般建築及設備—其他設備

一般建築及設備—其他設備

臺北市政府警察局交通警察大隊

人 事 費 分 析 表

中華民國109年度

0138010100-警政支出-一般行政-行政管理

單位：新臺幣元

類別	預算員額	全年度人事費											備註	
		民意代表待遇	政務人員待遇	法定編制人員待遇	約聘僱人員待遇	技工及工友待遇	獎金	其他給與	加班值班費	退休退職給付	退休離職儲金	保險		合計
合計	1,043			734,710,800	20,949,600	27,395,280	263,811,239	24,918,000	205,499,126	2,840,187	63,061,188	64,766,580	1,407,952,000	
正式員額	925			734,710,800			160,762,400	13,156,000	22,171,286		58,857,120	58,941,180	1,048,598,786	
職員	15			9,231,600			2,002,400	240,000	359,006		789,048	717,324	13,339,378	
警員	910			725,479,200			158,760,000	12,916,000	21,812,280		58,068,072	58,223,856	1,035,259,408	
約聘僱人員	50				20,949,600		2,618,700	800,000			1,257,000	2,524,200	28,149,500	
技工	31					12,787,500	2,984,193		710,417	1,819,553	2,947,068	1,540,824	22,789,555	
駕駛	15					6,187,500	1,546,876		343,750	294,454		745,560	9,118,140	
工友	22					8,420,280	2,105,070		467,793	726,180		1,014,816	12,734,139	
其他人事費							93,794,000	10,962,000	181,805,880				286,561,880	

本 頁 空 白

四、參 考 表

臺北市政府警察局交通警察大隊

歲出一級用途別科目分析表

中華民國109年度

單位：新臺幣千元

名稱及編號	合計	經常支出						資本支出					
		人事費	業務費	獎補助費	債務費	預備金	小計	人事費	業務費	設備及投資	獎補助費	預備金	小計
合計	1,682,877	1,407,952	255,400	420			1,663,772			19,105			19,105
3811230000 警政支出	1,682,877	1,407,952	255,400	420			1,663,772			19,105			19,105
38112300100 一般行政	1,488,198	1,407,952	80,196	50			1,488,198						
38112300101 行政管理	1,488,198	1,407,952	80,196	50			1,488,198						
38112300200 警政業務	175,574		175,204	370			175,574						
38112300206 大隊業務	175,574		175,204	370			175,574						
38112309000 一般建築及設備	19,105									19,105			19,105
38112309002 營建工程	2,237									2,237			2,237
38112309004 其他設備	16,868									16,868			16,868

臺北市政府警察局交通警察大隊

資本支出分析表

中華民國109年度

單位：新臺幣千元

名稱及編號	合計	設 備 及 投 資								其他資本支出	
		土地	房屋建築及設備	公共建設及設施	機械設備	運輸設備	資訊軟體設備	雜項設備	權利		投資
合 計	19,105		2,237		50		1,953	14,865			
38112309000 一般建築及設備	19,105		2,237		50		1,953	14,865			
38112309002 營建工程	2,237		2,237								
38112309004 其他設備	16,868				50		1,953	14,865			

臺北市政府警察局交通警察大隊

各項費用彙計表

中華民國109年度

單位：新臺幣元

工作計畫名稱及編號	38112300101 行政管理	38112300206 大隊業務	38112309002 營建工程	38112309004 其他設備	合 計	
第一、二級用途別 科目名稱及編號						
合 計	1,488,198,000	175,574,000	2,237,000	16,868,000	1,682,877,000	
100000人事費	1,407,952,000				1,407,952,000	
101500法定編制人員待遇	734,710,800				734,710,800	
102000約聘僱人員待遇	20,949,600				20,949,600	
102500技工及工友待遇	27,395,280				27,395,280	
103000獎金	263,811,239				263,811,239	
103500其他給與	24,918,000				24,918,000	
104000加班值班費	205,499,126				205,499,126	
104500退休退職給付	2,840,187				2,840,187	
105000退休離職儲金	63,061,188				63,061,188	
105500保險	64,766,580				64,766,580	
200000業務費	80,196,000	175,204,000			255,400,000	
200300教育訓練費		960,800			960,800	
200600水電費	18,811,012				18,811,012	
200900通訊費	1,989,900	45,101,246			47,091,146	
201800資訊服務費	2,701,303				2,701,303	
202100其他業務租金		2,040,000			2,040,000	
202400稅捐及規費	395,874				395,874	
202700保險費	3,754,870	2,400			3,757,270	
203300臨時人員酬金		60,415,704			60,415,704	
203600按日按件計資酬金	65,026	100,000			165,026	
205100物品	17,383,576	3,362,000			20,745,576	
205400一般事務費	21,165,563	51,222,972			72,388,535	
206300房屋建築養護費	1,245,750				1,245,750	
206600車輛及辦公器具養護費	8,765,766				8,765,766	
206900設施及機械設備養護費	3,217,960	11,998,878			15,216,838	
207200國內旅費	37,200				37,200	
207800國外旅費	130,000				130,000	
208100運費	352,200				352,200	
209300特別費	180,000				180,000	
300000設備及投資			2,237,000	16,868,000	19,105,000	

臺北市政府警察局交通警察大隊

各項費用彙計表

中華民國109年度

單位：新臺幣元

工作計畫名稱及編號	38112300101 行政管理	38112300206 大隊業務	38112309002 營建工程	38112309004 其他設備	合 計	
第一、二級用途別 科目名稱及編號						
301000房屋建築及設備費			2,237,000		2,237,000	
302000機械設備費				50,000	50,000	
303000資訊軟硬體設備費				1,953,425	1,953,425	
303500雜項設備費				14,864,575	14,864,575	
400000獎補助費	50,000	370,000			420,000	
408000損失及賠償		20,000			20,000	
408500獎勵及慰問	50,000	350,000			400,000	

臺北市政府警察局交通警察大隊

人 事 費 彙 計 表

中華民國109年度

單位：新臺幣元

類別	預算員額	全年度人事費											備註	
		民意代表待遇	政務人員待遇	法定編制人員待遇	約聘僱人員待遇	技工及工友待遇	獎金	其他給與	加班值班費	退休退職給付	退休離職儲金	保險		合計
合計	1,043			734,710,800	20,949,600	27,395,280	263,811,239	24,918,000	205,499,126	2,840,187	63,061,188	64,766,580	1,407,952,000	
正式員額	925			734,710,800			160,762,400	13,156,000	22,171,286		58,857,120	58,941,180	1,048,598,786	
職員	15			9,231,600			2,002,400	240,000	359,006		789,048	717,324	13,339,378	
警員	910			725,479,200			158,760,000	12,916,000	21,812,280		58,068,072	58,223,856	1,035,259,408	
約聘僱人員	50				20,949,600		2,618,700	800,000			1,257,000	2,524,200	28,149,500	
技工	31					12,787,500	2,984,193		710,417	1,819,553	2,947,068	1,540,824	22,789,555	
駕駛	15					6,187,500	1,546,876		343,750	294,454		745,560	9,118,140	
工友	22					8,420,280	2,105,070		467,793	726,180		1,014,816	12,734,139	
其他人事費							93,794,000	10,962,000	181,805,880				286,561,880	

臺北市政府警察局交通警察大隊

約聘僱人員費用分析表

中華民國109年度

單位：新臺幣元

科 目				約聘人員 (人*月)	約僱人員 (人*月)	全年度預算數	說 明
款	項	目	節				
						28,149,500	包括約聘僱人員待遇20,949,600元、年終工作獎金2,618,700元、不休假加班費0元、保險費2,524,200元、離職儲金1,257,000元及休假補助800,000元。
				合 計			
11				00110000000 臺北市政府警察局主管		28,149,500	
	001			00112300248 臺北市政府警察局交通警察大隊		28,149,500	
		01		38112300100 一般行政		28,149,500	
			01	38112300101 行政管理		28,149,500	
					50x12	28,149,500	280薪點50人。

臺北市政府警察局交通警察大隊
各項費用分攤表

中華民國109年度

單位：新臺幣元

科目名稱	預定完成工作總數		合辦單位	分攤方式	分攤比率%	總經費	本年度預算數				說明	
	單位	數量					設 備 及 投 資					
							合 計	機械及設備費				
其他設備						1,820,000	1,820,000	1,820,000				
汰換水源大廈電梯主機及增設電梯內節能回饋裝置分攤款	式	1.00			100	1,820,000	1,820,000	1,820,000				本工程由臺北市交通事件裁決所主辦，總經費1,820,000元，本局交通警察大隊直屬第一分隊依使用面積比例分攤2.75%，應分攤金額50,000元。
		1.00	臺北自來水事業處工程總隊	按使用面積比例	12.59	229,000	229,000	229,000				
			臺北市中正區公所	按使用面積比例	2.8	50,000	50,000	50,000				
			臺北市政府環境保護局溝渠清理第一隊	按使用面積比例	2.59	47,000	47,000	47,000				
			臺北市政府警察局交通警察大隊直屬第一分隊	按使用面積比例	2.75	50,000	50,000	50,000				
			臺北市政府捷運工程局機電系統工程處	按使用面積比例	16.22	295,000	295,000	295,000				
			臺北市立聯合醫院	按使用面積比例	6.34	115,000	115,000	115,000				
			臺北市勞動力重建運用處	按使用面積比例	6.34	115,000	115,000	115,000				
			臺北市交通事件裁決所	按使用面積比例	25.19	461,000	461,000	461,000				
			臺北市政府兵役局	按使用面積比例	12.59	229,000	229,000	229,000				
			臺北市政府文化局	按使用面積比例	12.59	229,000	229,000	229,000				

臺北市政府警察局交通警察大隊

派員出國計畫預算類別表 - 考察、訪問

中華民國109年度

單位：新臺幣千元

計畫名稱	擬前往國家	擬拜會機構	計畫內容	預計前往期間	預計天數	擬派人數	旅費預算				歸屬預算科目	前3年內有無赴同一機構拜會	
							交通費	生活費	辦公費	合計		有/無	如有,說明其內容
一、考察													
考察交通建設相關業務旅費	日本(暫定,實際考察地點視臺北市議會交通委員會決議)	東京(暫定,實際考察地點視臺北市議會交通委員會決議)	計畫目標:維持良好府會關係,並汲取國外成功經驗,交流培養,交通設備、執法、管理等創新思維。預期效益:與議員保持良好互動,並提升專業素養。	109.01-109.12	5	2	72	52	6	130	一般行政-行政管理	無	

臺北市政府警察局交通警察大隊

公務車輛明細表

中華民國109年度

單位：新臺幣元

業務計畫 及工作計 畫名稱	車輛 數	車輛 種類	乘客 人數 (不含 司機)	購置 年月	汽缸總 排氣量 (立方 公分)	牌照稅 (全年)	燃料使 用費 (全年)	油料費(全年)			養 護 費	車輛 保險 費	車輛 檢驗 費	備註
								數量 (公升)	單價 (元)	金額				
一般行政 行政管理		現有車輛				61,120	179,904			14,317,855	8,671,466	3,735,205	145,850	
	1	偵防車	6	09511	2967			2,004	28.8	57,715	44,000	4,573	750	7267-QE
	1	偵防車	6	10106	2400			2,004	28.8	57,715	44,000	4,573	900	6706-UX
	1	偵防車	4	10106	2200			2,004	28.8	57,715	44,000	4,573	900	6795-UX
	1	偵防車	4	10507	2359			2,004	28.8	57,715	29,700	4,573	450	ANY-9038
	1	偵防車	4	10810	2359			2,004	28.8	57,715	7,500	4,573	450	BEJ-1051
	1	巡邏車	4	10009	2400			2,004	28.8	57,715	44,000	4,573	900	3231-QH
	1	巡邏車	4	10009	2400			2,004	28.8	57,715	44,000	4,573	900	3233-QH
	1	巡邏車	4	10009	2400			2,004	28.8	57,715	44,000	4,573	900	3235-QH
	1	巡邏車	4	10009	2400			2,004	28.8	57,715	44,000	4,573	900	3236-QH
	1	巡邏車	4	10009	2400			2,004	28.8	57,715	44,000	4,573	900	3237-QH
	1	巡邏車	4	10009	2400			2,004	28.8	57,715	44,000	4,573	900	3238-QH
	1	巡邏車	4	10009	2400			2,004	28.8	57,715	44,000	4,573	900	3239-QH
	1	巡邏車	4	10009	2400			2,004	28.8	57,715	44,000	4,573	900	3250-QH
	1	巡邏車	4	10009	2400			2,004	28.8	57,715	44,000	4,573	900	3251-QH
	1	巡邏車	4	10009	2400			2,004	28.8	57,715	44,000	4,573	900	3252-QH
	1	巡邏車	4	10009	2400			2,004	28.8	57,715	44,000	4,573	900	3253-QH

臺北市政府警察局交通警察大隊

公務車輛明細表

中華民國109年度

單位：新臺幣元

業務計畫 及工作計 畫名稱	車輛 數	車輛 種類	乘客 人數 (不含 司機)	購置 年月	汽缸總 排氣量 (立方 公分)	牌照稅 (全年)	燃料使 用費 (全年)	油料費(全年)			養 護 費	車輛 保 險 費	車輛 檢 驗 費	備註
								數量 (公升)	單價 (元)	金額				
	1	巡邏車	4	10009	2400			2,004	28.8	57,715	44,000	4,573	900	3255-QH
	1	巡邏車	4	10009	2400			2,004	28.8	57,715	44,000	4,573	900	3256-QH
	1	巡邏車	4	10106	2400			2,004	28.8	57,715	44,000	4,573	900	1416-J9
	1	巡邏車	4	10106	2400			2,004	28.8	57,715	44,000	4,573	900	1417-J9
	1	巡邏車	4	10106	2400			2,004	28.8	57,715	44,000	4,573	900	1420-J9
	1	巡邏車	4	10106	2400			2,004	28.8	57,715	44,000	4,573	900	1421-J9
	1	巡邏車	4	10106	2400			2,004	28.8	57,715	44,000	4,573	900	1422-J9
	1	巡邏車	4	10106	2400			2,004	28.8	57,715	44,000	4,573	900	1423-J9
	1	巡邏車	4	10106	2400			2,004	28.8	57,715	44,000	4,573	900	1425-J9
	1	巡邏車	4	10106	2400			2,004	28.8	57,715	44,000	4,573	900	1427-J9
	1	巡邏車	4	10106	2400			2,004	28.8	57,715	44,000	4,573	900	6980-UX
	1	巡邏車	4	10110	2000			2,004	28.8	57,715	44,000	4,573	900	9098-UX
	1	巡邏車	4	10110	2000			2,004	28.8	57,715	44,000	4,573	900	9198-UX
	1	巡邏車	4	10206	2000			2,004	28.8	57,715	44,000	4,573	900	AAF-5057
	1	巡邏車	4	10206	2000			2,004	28.8	57,715	44,000	4,573	900	AAF-5060
	1	巡邏車	4	10206	2000			2,004	28.8	57,715	44,000	4,573	900	AAF-5061
	1	巡邏車	4	10206	2000			2,004	28.8	57,715	44,000	4,573	900	AAF-5062
	1	巡邏車	4	10206	2000			2,004	28.8	57,715	44,000	4,573	900	AAF-5063

臺北市政府警察局交通警察大隊

公務車輛明細表

中華民國109年度

單位：新臺幣元

業務計畫 及工作計 畫名稱	車輛 數	車輛 種類	乘客 人數 (不含 司機)	購置 年月	汽缸總 排氣量 (立方 公分)	牌照稅 (全年)	燃料使 用費 (全年)	油料費(全年)			養 護 費	車輛 保 險 費	車輛 檢 驗 費	備註
								數量 (公升)	單價 (元)	金額				
	1	巡邏車	4	10206	2000			2,004	28.8	57,715	44,000	4,573	900	AAF-5065
	1	巡邏車	4	10206	2000			2,004	28.8	57,715	44,000	4,573	900	AAF-5067
	1	巡邏車	4	10206	2000			2,004	28.8	57,715	44,000	4,573	900	AAF-5070
	1	巡邏車	4	10206	2000			2,004	28.8	57,715	44,000	4,573	900	AAF-5071
	1	巡邏車	4	10211	2000			2,004	28.8	57,715	44,000	4,573	900	AFG-2176
	1	巡邏車	4	10211	2000			2,004	28.8	57,715	44,000	4,573	900	AFG-2178
	1	巡邏車	4	10211	2000			2,004	28.8	57,715	44,000	4,573	900	AFG-2179
	1	巡邏車	4	10211	2000			2,004	28.8	57,715	44,000	4,573	900	AFG-2181
	1	巡邏車	4	10307	1991			2,004	28.8	57,715	44,000	4,573	900	AGL-7807
	1	巡邏車	4	10307	1991			2,004	28.8	57,715	44,000	4,573	900	AGL-7809
	1	巡邏車	4	10307	1991			2,004	28.8	57,715	44,000	4,573	900	AGL-7810
	1	巡邏車	4	10307	1991			2,004	28.8	57,715	44,000	4,573	900	AGL-7813
	1	巡邏車	4	10307	1991			2,004	28.8	57,715	44,000	4,573	900	AGL-7815
	1	巡邏車	4	10307	2000			2,004	28.8	57,715	44,000	4,573	900	AGL-7816
	1	巡邏車	4	10307	2000			2,004	28.8	57,715	44,000	4,573	900	AGL-7819
	1	巡邏車	4	10307	2000			2,004	28.8	57,715	44,000	4,573	900	AGL-7831
	1	巡邏車	4	10307	2000			2,004	28.8	57,715	44,000	4,573	900	AGL-7832
	1	巡邏車	4	10307	2000			2,004	28.8	57,715	44,000	4,573	900	AGL-7833

臺北市政府警察局交通警察大隊

公務車輛明細表

中華民國109年度

單位：新臺幣元

業務計畫 及工作計 畫名稱	車輛 數	車輛 種類	乘客 人數 (不含 司機)	購置 年月	汽缸總 排氣量 (立方 公分)	牌照稅 (全年)	燃料使 用費 (全年)	油料費(全年)			養 護 費	車輛 保 險 費	車輛 檢 驗 費	備註
								數量 (公升)	單價 (元)	金額				
	1	巡邏車	4	10307	2000			2,004	28.8	57,715	44,000	4,573	900	AGL-7835
	1	巡邏車	4	10307	2000			2,004	28.8	57,715	44,000	4,573	900	AGL-7837
	1	巡邏車	4	10307	2000			2,004	28.8	57,715	44,000	4,573	900	AGL-7839
	1	巡邏車	4	10307	2000			2,004	28.8	57,715	44,000	4,573	900	AGL-7850
	1	巡邏車	4	10307	2000			2,004	28.8	57,715	44,000	4,573	900	AGL-7851
	1	巡邏車	4	10407	2000			2,004	28.8	57,715	29,700	4,573	900	ANA-0937
	1	巡邏車	4	10407	2000			2,004	28.8	57,715	29,700	4,573	900	ANA-0938
	1	巡邏車	4	10407	2000			2,004	28.8	57,715	29,700	4,573	900	ANA-0951
	1	巡邏車	4	10407	2000			2,004	28.8	57,715	29,700	4,573	900	ANA-0952
	1	巡邏車	4	10507	2359			2,004	28.8	57,715	29,700	4,573	450	ANY-9031
	1	巡邏車	4	10507	2359			2,004	28.8	57,715	29,700	4,573	450	ANY-9032
	1	巡邏車	4	10507	2359			2,004	28.8	57,715	29,700	4,573	450	ANY-9036
	1	巡邏車	4	10507	2359			2,004	28.8	57,715	29,700	4,573	450	ANY-9037
	1	巡邏車	4	10507	2359			2,004	28.8	57,715	29,700	4,573	450	ANY-9039
	1	巡邏車	4	10507	2359			2,004	28.8	57,715	29,700	4,573	450	ANY-9050
	1	巡邏車	4	10507	2359			2,004	28.8	57,715	29,700	4,573	450	ANY-9051
	1	巡邏車	4	10507	2359			2,004	28.8	57,715	29,700	4,573	450	ANY-9053
	1	巡邏車	4	10507	2359			2,004	28.8	57,715	29,700	4,573	450	ANY-9056

臺北市政府警察局交通警察大隊

公務車輛明細表

中華民國109年度

單位：新臺幣元

業務計畫 及工作計 畫名稱	車輛 數	車輛 種類	乘客 人數 (不含 司機)	購置 年月	汽缸總 排氣量 (立方 公分)	牌照稅 (全年)	燃料使 用費 (全年)	油料費(全年)			養 護 費	車輛 保 險 費	車輛 檢 驗 費	備註
								數量 (公升)	單價 (元)	金額				
	1	巡邏車	4	10507	2359			2,004	28.8	57,715	29,700	4,573	450	ANY-9059
	1	巡邏車	4	10507	2359			2,004	28.8	57,715	29,700	4,573	450	ANY-9060
	1	巡邏車	4	10507	2359			2,004	28.8	57,715	29,700	4,573	450	ANY-9062
	1	巡邏車	4	10507	2359			2,004	28.8	57,715	29,700	4,573	450	ANY-9137
	1	巡邏車	4	10507	2359			2,004	28.8	57,715	29,700	4,573	450	ANY-9139
	1	巡邏車	4	10510	2400			2,004	28.8	57,715	29,700	4,573	450	ARG-1712
	1	巡邏車	4	10510	2400			2,004	28.8	57,715	29,700	4,573	450	ARG-1713
	1	巡邏車	4	10607	2359			2,004	28.8	57,715	21,600	4,573	450	AKJ-7911
	1	巡邏車	4	10607	2359			2,004	28.8	57,715	21,600	4,573	450	AKK-0987
	1	巡邏車	4	10607	2359			2,004	28.8	57,715	21,600	4,573	450	AKK-1626
	1	巡邏車	4	10607	2359			2,004	28.8	57,715	21,600	4,573	450	AKK-3608
	1	巡邏車	4	10607	2359			2,004	28.8	57,715	21,600	4,573	450	AKK-6515
	1	巡邏車	4	10607	2359			2,004	28.8	57,715	21,600	4,573	450	AKK-6895
	1	巡邏車	4	10607	2359			2,004	28.8	57,715	21,600	4,573	450	AKK-7709
	1	巡邏車	4	10607	2359			2,004	28.8	57,715	21,600	4,573	450	AKK-9950
	1	巡邏車	4	10607	2359			2,004	28.8	57,715	21,600	4,573	450	AKL-0510
	1	巡邏車	4	10607	2359			2,004	28.8	57,715	21,600	4,573	450	AKL-1005
	1	巡邏車	4	10607	2359			2,004	28.8	57,715	21,600	4,573	450	AKL-1961

臺北市政府警察局交通警察大隊

公務車輛明細表

中華民國109年度

單位：新臺幣元

業務計畫 及工作計 畫名稱	車輛 數	車輛 種類	乘客 人數 (不含 司機)	購置 年月	汽缸總 排氣量 (立方 公分)	牌照稅 (全年)	燃料使 用費 (全年)	油料費(全年)			養 護 費	車輛 保 險 費	車輛 檢 驗 費	備註
								數量 (公升)	單價 (元)	金額				
	1	巡邏車	4	10607	2359			2,004	28.8	57,715	21,600	4,573	450	AKL-2126
	1	巡邏車	4	10607	2359			2,004	28.8	57,715	21,600	4,573	450	AKL-2819
	1	巡邏車	4	10607	2359			2,004	28.8	57,715	21,600	4,573	450	AKL-5575
	1	巡邏車	4	10607	2359			2,004	28.8	57,715	21,600	4,573	450	AKL-5765
	1	巡邏車	4	10607	2359			2,004	28.8	57,715	21,600	4,573	450	AKL-6308
	1	巡邏車	4	10607	2359			2,004	28.8	57,715	21,600	4,573	450	AKM-1217
	1	巡邏車	4	10609	2359			2,004	28.8	57,715	21,600	4,573	450	ATG-3257
	1	巡邏車	4	10609	2359			2,004	28.8	57,715	21,600	4,573	450	ATG-3259
	1	巡邏車	4	10609	2359			2,004	28.8	57,715	21,600	4,573	450	ATG-3261
	1	巡邏車	4	10609	2359			2,004	28.8	57,715	21,600	4,573	450	ATG-3262
	1	巡邏車	4	10609	2359			2,004	28.8	57,715	21,600	4,573	450	ATG-3263
	1	巡邏車	4	10609	2359			2,004	28.8	57,715	21,600	4,573	450	ATG-3267
	1	巡邏車	4	10706	2359			2,004	28.8	57,715	21,600	4,573	450	AXE-5862
	1	巡邏車	4	10706	2359			2,004	28.8	57,715	21,600	4,573	450	AXE-5871
	1	巡邏車	4	10706	2359			2,004	28.8	57,715	21,600	4,573	450	AXE-5875
	1	巡邏車	4	10706	2359			2,004	28.8	57,715	21,600	4,573	450	AXE-5891
	1	巡邏車	4	10706	2359			2,004	28.8	57,715	21,600	4,573	450	AXE-5893
	1	巡邏車	4	10706	2359			2,004	28.8	57,715	21,600	4,573	450	AXE-5902

臺北市政府警察局交通警察大隊

公務車輛明細表

中華民國109年度

單位：新臺幣元

業務計畫 及工作計 畫名稱	車輛 數	車輛 種類	乘客 人數 (不含 司機)	購置 年月	汽缸總 排氣量 (立方 公分)	牌照稅 (全年)	燃料使 用費 (全年)	油料費(全年)			養 護 費	車輛 保 險 費	車輛 檢 驗 費	備註
								數量 (公升)	單價 (元)	金額				
	1	巡邏車	4	10706	2359			2,004	28.8	57,715	21,600	4,573	450	AXE-5905
	1	巡邏車	4	10706	2359			2,004	28.8	57,715	21,600	4,573	450	AXE-5907
	1	巡邏車	4	10706	2359			2,004	28.8	57,715	21,600	4,573	450	AXE-5913
	1	巡邏車	4	10706	2359			2,004	28.8	57,715	21,600	4,573	450	AXE-5921
	1	巡邏車	4	10706	2359			2,004	28.8	57,715	21,600	4,573	450	AXE-5923
	1	巡邏車	4	10706	2359			2,004	28.8	57,715	21,600	4,573	450	AXE-5926
	1	巡邏車	4	10706	2359			2,004	28.8	57,715	21,600	4,573	450	AXE-5932
	1	巡邏車	4	10706	2359			2,004	28.8	57,715	21,600	4,573	450	AXE-5935
	1	巡邏車	4	10706	2359			2,004	28.8	57,715	21,600	4,573	450	AXE-5950
	1	巡邏車	4	10706	2359			2,004	28.8	57,715	21,600	4,573	450	AXE-5951
	1	巡邏車	4	10706	2359			2,004	28.8	57,715	21,600	4,573	450	AXE-5953
	1	巡邏車	4	10706	2359			2,004	28.8	57,715	21,600	4,573	450	AXE-5961
	1	巡邏車	4	10706	2359			2,004	28.8	57,715	21,600	4,573	450	AXE-5963
	1	巡邏車	4	10706	2359			2,004	28.8	57,715	21,600	4,573	450	AXE-5967
	1	巡邏車	4	10706	2359			2,004	28.8	57,715	21,600	4,573	450	AXE-5971
	1	巡邏車	4	10708	2359			2,004	28.8	57,715	21,600	4,573	450	AXG-5281
	1	巡邏車	4	10708	2359			2,004	28.8	57,715	21,600	4,573	450	AXG-5282
	1	巡邏車	4	10810	2359			2,004	28.8	57,715	7,500	4,573	450	BEJ-0950

臺北市政府警察局交通警察大隊

公務車輛明細表

中華民國109年度

單位：新臺幣元

業務計畫 及工作計 畫名稱	車輛 數	車輛 種類	乘客 人數 (不含 司機)	購置 年月	汽缸總 排氣量 (立方 公分)	牌照稅 (全年)	燃料使 用費 (全年)	油料費(全年)			養 護 費	車輛 保 險 費	車輛 檢 驗 費	備註
								數量 (公升)	單價 (元)	金額				
	1	巡邏車	4	10810	2359			2,004	28.8	57,715	7,500	4,573	450	BEJ-0953
	1	巡邏車	4	10810	2359			2,004	28.8	57,715	7,500	4,573	450	BEJ-0956
	1	巡邏車	4	10810	1998			2,004	28.8	57,715	7,500	4,573	450	BEJ-1062
	1	巡邏車	4	10907	2400			2,004	28.8	57,715	7,500	4,573	450	2108-QH(109年 汰換)
	1	巡邏車	4	10907	2400			2,004	28.8	57,715	7,500	4,573	450	2109-QH(109年 汰換)
	1	巡邏車	4	10907	2400			2,004	28.8	57,715	7,500	4,573	450	2110-QH(109年 汰換)
	1	巡邏車	4	10907	2400			2,004	28.8	57,715	7,500	4,573	450	2111-QH(109年 汰換)
	1	巡邏車	4	10907	2400			2,004	28.8	57,715	7,500	4,573	450	2113-QH(109年 汰換)
	1	巡邏車	4	10907	2400			2,004	28.8	57,715	7,500	4,573	450	2115-QH(109年 汰換)
	1	巡邏車	4	10907	2400			2,004	28.8	57,715	7,500	4,573	450	2116-QH(109年 汰換)
	1	巡邏車	4	10907	2400			2,004	28.8	57,715	7,500	4,573	450	2117-QH(109年 汰換)
	1	巡邏車	4	10907	2400			2,004	28.8	57,715	7,500	4,573	450	2118-QH(109年 汰換)
	1	偵防機車	1	10207	150		600	276	28.8	7,949	1,620	1,311		ADQ-7705
	1	偵防機車	1	10207	150		600	276	28.8	7,949	1,620	1,311		ADQ-7707
	1	偵防機車	1	10207	150		600	276	28.8	7,949	1,620	1,311		ADQ-7708
	1	偵防機車	1	10207	150		600	276	28.8	7,949	1,620	1,311		ADQ-7710
	1	偵防機車	1	10207	150		600	276	28.8	7,949	1,620	1,311		ADQ-7711
	1	偵防機車	1	10207	150		600	276	28.8	7,949	1,620	1,311		ADQ-7723

臺北市政府警察局交通警察大隊

公務車輛明細表

中華民國109年度

單位：新臺幣元

業務計畫 及工作計 畫名稱	車 輛 數	車 輛 種 類	乘 客 人 數 (不 含 司 機)	購 置 年 月	汽 缸 總 排 氣 量 (立 方 公 分)	牌 照 稅 (全 年)	燃 料 使 用 費 (全 年)	油料費(全年)			養 護 費	車 輛 保 險 費	車 輛 檢 驗 費	備 註
								數 量 (公 升)	單 價 (元)	金 額				
	1	偵防機車	1	10207	150		600	276	28.8	7,949	1,620	1,311		ADQ-7852
	1	偵防機車	1	10207	150		600	276	28.8	7,949	1,620	1,311		ADQ-7853
	1	偵防機車	1	10207	150		600	276	28.8	7,949	1,620	1,311		ADQ-7856
	1	偵防機車	1	10207	150		600	276	28.8	7,949	1,620	1,311		ADQ-7857
	1	偵防機車	1	10207	150		600	276	28.8	7,949	1,620	1,311		ADQ-7858
	1	偵防機車	1	10207	150		600	276	28.8	7,949	1,620	1,311		ADQ-7891
	1	偵防機車	1	10207	150		600	276	28.8	7,949	1,620	1,311		ADQ-8116
	1	偵防機車	1	10207	150		600	276	28.8	7,949	1,620	1,311		ADQ-8117
	1	偵防機車	1	10207	150		600	276	28.8	7,949	1,620	1,311		ADQ-8118
	1	偵防機車	1	10207	150		600	276	28.8	7,949	1,620	1,311		ADQ-8119
	1	偵防機車	1	10207	150		600	276	28.8	7,949	1,620	1,311		ADQ-8120
	1	巡邏機車	1	10205	150			276	28.8	7,949	2,300	1,311		ADQ-3100
	1	巡邏機車	1	10205	150			276	28.8	7,949	2,300	1,311		ADQ-3101
	1	巡邏機車	1	10205	150			276	28.8	7,949	2,300	1,311		ADQ-3102
	1	巡邏機車	1	10205	150			276	28.8	7,949	2,300	1,311		ADQ-3103
	1	巡邏機車	1	10205	150			276	28.8	7,949	2,300	1,311		ADQ-3105
	1	巡邏機車	1	10205	150			276	28.8	7,949	2,300	1,311		ADQ-3106
	1	巡邏機車	1	10205	150			276	28.8	7,949	2,300	1,311		ADQ-3107

臺北市政府警察局交通警察大隊

公務車輛明細表

中華民國109年度

單位：新臺幣元

業務計畫 及工作計 畫名稱	車輛 數	車輛 種類	乘客 人數 (不含 司機)	購置 年月	汽缸總 排氣量 (立方 公分)	牌照稅 (全年)	燃料使 用費 (全年)	油料費(全年)			養 護 費	車輛 保 險 費	車輛 檢 驗 費	備註
								數量 (公升)	單價 (元)	金額				
	1	巡邏機車	1	10205	150			276	28.8	7,949	2,300	1,311		ADQ-3108
	1	巡邏機車	1	10205	150			276	28.8	7,949	2,300	1,311		ADQ-3109
	1	巡邏機車	1	10205	150			276	28.8	7,949	2,300	1,311		ADQ-3110
	1	巡邏機車	1	10205	150			276	28.8	7,949	2,300	1,311		ADQ-3111
	1	巡邏機車	1	10205	150			276	28.8	7,949	2,300	1,311		ADQ-3112
	1	巡邏機車	1	10205	150			276	28.8	7,949	2,300	1,311		ADQ-3113
	1	巡邏機車	1	10205	150			276	28.8	7,949	2,300	1,311		ADQ-3115
	1	巡邏機車	1	10205	150			276	28.8	7,949	2,300	1,311		ADQ-3116
	1	巡邏機車	1	10205	150			276	28.8	7,949	2,300	1,311		ADQ-3117
	1	巡邏機車	1	10205	150			276	28.8	7,949	2,300	1,311		ADQ-3118
	1	巡邏機車	1	10205	150			276	28.8	7,949	2,300	1,311		ADQ-3120
	1	巡邏機車	1	10205	150			276	28.8	7,949	2,300	1,311		ADQ-3121
	1	巡邏機車	1	10205	150			276	28.8	7,949	2,300	1,311		ADQ-3122
	1	巡邏機車	1	10205	150			276	28.8	7,949	2,300	1,311		ADQ-3123
	1	巡邏機車	1	10205	150			276	28.8	7,949	2,300	1,311		ADQ-3125
	1	巡邏機車	1	10205	150			276	28.8	7,949	2,300	1,311		ADQ-3126
	1	巡邏機車	1	10205	150			276	28.8	7,949	2,300	1,311		ADQ-3127
	1	巡邏機車	1	10205	150			276	28.8	7,949	2,300	1,311		ADQ-3128

臺北市政府警察局交通警察大隊

公務車輛明細表

中華民國109年度

單位：新臺幣元

業務計畫 及工作計 畫名稱	車輛 數	車輛 種類	乘客 人數 (不含 司機)	購置 年月	汽缸總 排氣量 (立方 公分)	牌照稅 (全年)	燃料使 用費 (全年)	油料費(全年)			養 護 費	車輛 保 險 費	車輛 檢 驗 費	備註
								數量 (公升)	單價 (元)	金額				
	1	巡邏機車	1	10205	150			276	28.8	7,949	2,300	1,311		ADQ-3129
	1	巡邏機車	1	10205	150			276	28.8	7,949	2,300	1,311		ADQ-3130
	1	巡邏機車	1	10205	150			276	28.8	7,949	2,300	1,311		ADQ-3131
	1	巡邏機車	1	10205	150			276	28.8	7,949	2,300	1,311		ADQ-3133
	1	巡邏機車	1	10205	150			276	28.8	7,949	2,300	1,311		ADQ-3135
	1	巡邏機車	1	10205	150			276	28.8	7,949	2,300	1,311		ADQ-3136
	1	巡邏機車	1	10205	150			276	28.8	7,949	2,300	1,311		ADQ-3137
	1	巡邏機車	1	10205	150			276	28.8	7,949	2,300	1,311		ADQ-3138
	1	巡邏機車	1	10205	150			276	28.8	7,949	2,300	1,311		ADQ-3139
	1	巡邏機車	1	10205	150			276	28.8	7,949	2,300	1,311		ADQ-3150
	1	巡邏機車	1	10205	150			276	28.8	7,949	2,300	1,311		ADQ-3151
	1	巡邏機車	1	10205	150			276	28.8	7,949	2,300	1,311		ADQ-3152
	1	巡邏機車	1	10205	150			276	28.8	7,949	2,300	1,311		ADQ-3153
	1	巡邏機車	1	10205	150			276	28.8	7,949	2,300	1,311		ADQ-3155
	1	巡邏機車	1	10205	150			276	28.8	7,949	2,300	1,311		ADQ-3156
	1	巡邏機車	1	10205	150			276	28.8	7,949	2,300	1,311		ADQ-3157
	1	巡邏機車	1	10205	150			276	28.8	7,949	2,300	1,311		ADQ-3158
	1	巡邏機車	1	10205	150			276	28.8	7,949	2,300	1,311		ADQ-3159

臺北市政府警察局交通警察大隊

公務車輛明細表

中華民國109年度

單位：新臺幣元

業務計畫 及工作計 畫名稱	車輛 數	車輛 種類	乘客 人數 (不含 司機)	購置 年月	汽缸總 排氣量 (立方 公分)	牌照稅 (全年)	燃料使 用費 (全年)	油料費(全年)			養 護 費	車輛 保 險 費	車輛 檢 驗 費	備註
								數量 (公升)	單價 (元)	金額				
	1	巡邏機車	1	10205	150			276	28.8	7,949	2,300	1,311		ADQ-3160
	1	巡邏機車	1	10205	150			276	28.8	7,949	2,300	1,311		ADQ-3161
	1	巡邏機車	1	10205	150			276	28.8	7,949	2,300	1,311		ADQ-3162
	1	巡邏機車	1	10205	150			276	28.8	7,949	2,300	1,311		ADQ-3163
	1	巡邏機車	1	10205	150			276	28.8	7,949	2,300	1,311		ADQ-3165
	1	巡邏機車	1	10205	150			276	28.8	7,949	2,300	1,311		ADQ-3166
	1	巡邏機車	1	10205	150			276	28.8	7,949	2,300	1,311		ADQ-3167
	1	巡邏機車	1	10205	150			276	28.8	7,949	2,300	1,311		ADQ-3168
	1	巡邏機車	1	10205	150			276	28.8	7,949	2,300	1,311		ADQ-3169
	1	巡邏機車	1	10205	150			276	28.8	7,949	2,300	1,311		ADQ-3170
	1	巡邏機車	1	10205	150			276	28.8	7,949	2,300	1,311		ADQ-3171
	1	巡邏機車	1	10205	150			276	28.8	7,949	2,300	1,311		ADQ-3172
	1	巡邏機車	1	10205	150			276	28.8	7,949	2,300	1,311		ADQ-3173
	1	巡邏機車	1	10205	150			276	28.8	7,949	2,300	1,311		ADQ-3175
	1	巡邏機車	1	10205	150			276	28.8	7,949	2,300	1,311		ADQ-3176
	1	巡邏機車	1	10205	150			276	28.8	7,949	2,300	1,311		ADQ-3177
	1	巡邏機車	1	10205	150			276	28.8	7,949	2,300	1,311		ADQ-3178
	1	巡邏機車	1	10205	150			276	28.8	7,949	2,300	1,311		ADQ-3179

臺北市政府警察局交通警察大隊

公務車輛明細表

中華民國109年度

單位：新臺幣元

業務計畫 及工作計 畫名稱	車輛 數	車輛 種類	乘客 人數 (不含 司機)	購置 年月	汽缸總 排氣量 (立方 公分)	牌照稅 (全年)	燃料使 用費 (全年)	油料費(全年)			養 護 費	車輛 保 險 費	車輛 檢 驗 費	備註
								數量 (公升)	單價 (元)	金額				
	1	巡邏機車	1	10205	150			276	28.8	7,949	2,300	1,311		ADQ-3180
	1	巡邏機車	1	10205	150			276	28.8	7,949	2,300	1,311		ADQ-3181
	1	巡邏機車	1	10205	150			276	28.8	7,949	2,300	1,311		ADQ-3182
	1	巡邏機車	1	10205	150			276	28.8	7,949	2,300	1,311		ADQ-3183
	1	巡邏機車	1	10205	150			276	28.8	7,949	2,300	1,311		ADQ-3185
	1	巡邏機車	1	10205	150			276	28.8	7,949	2,300	1,311		ADQ-3186
	1	巡邏機車	1	10205	150			276	28.8	7,949	2,300	1,311		ADQ-3187
	1	巡邏機車	1	10205	150			276	28.8	7,949	2,300	1,311		ADQ-3188
	1	巡邏機車	1	10205	150			276	28.8	7,949	2,300	1,311		ADQ-3189
	1	巡邏機車	1	10205	150			276	28.8	7,949	2,300	1,311		ADQ-3190
	1	巡邏機車	1	10205	150			276	28.8	7,949	2,300	1,311		ADQ-3191
	1	巡邏機車	1	10205	150			276	28.8	7,949	2,300	1,311		ADQ-3192
	1	巡邏機車	1	10205	150			276	28.8	7,949	2,300	1,311		ADQ-3195
	1	巡邏機車	1	10205	150			276	28.8	7,949	2,300	1,311		ADQ-3196
	1	巡邏機車	1	10205	150			276	28.8	7,949	2,300	1,311		ADQ-3197
	1	巡邏機車	1	10205	150			276	28.8	7,949	2,300	1,311		ADQ-3198
	1	巡邏機車	1	10205	150			276	28.8	7,949	2,300	1,311		ADQ-3200
	1	巡邏機車	1	10205	150			276	28.8	7,949	2,300	1,311		ADQ-3201

臺北市政府警察局交通警察大隊

公務車輛明細表

中華民國109年度

單位：新臺幣元

業務計畫 及工作計 畫名稱	車輛 數	車輛 種類	乘客 人數 (不含 司機)	購置 年月	汽缸總 排氣量 (立方 公分)	牌照稅 (全年)	燃料使 用費 (全年)	油料費(全年)			養 護 費	車輛 保 險 費	車輛 檢 驗 費	備註
								數量 (公升)	單價 (元)	金額				
	1	巡邏機車	1	10205	150			276	28.8	7,949	2,300	1,311		ADQ-3202
	1	巡邏機車	1	10205	150			276	28.8	7,949	2,300	1,311		ADQ-3203
	1	巡邏機車	1	10205	150			276	28.8	7,949	2,300	1,311		ADQ-3205
	1	巡邏機車	1	10205	150			276	28.8	7,949	2,300	1,311		ADQ-3206
	1	巡邏機車	1	10205	150			276	28.8	7,949	2,300	1,311		ADQ-3207
	1	巡邏機車	1	10205	150			276	28.8	7,949	2,300	1,311		ADQ-3213
	1	巡邏機車	1	10205	150			276	28.8	7,949	2,300	1,311		ADQ-3216
	1	巡邏機車	1	10205	150			276	28.8	7,949	2,300	1,311		ADQ-3217
	1	巡邏機車	1	10205	150			276	28.8	7,949	2,300	1,311		ADQ-3218
	1	巡邏機車	1	10205	150			276	28.8	7,949	2,300	1,311		ADQ-3219
	1	巡邏機車	1	10205	150			276	28.8	7,949	2,300	1,311		ADQ-3220
	1	巡邏機車	1	10205	150			276	28.8	7,949	2,300	1,311		ADQ-3221
	1	巡邏機車	1	10207	150			276	28.8	7,949	2,300	1,311		ADQ-8635
	1	巡邏機車	1	10207	150			276	28.8	7,949	2,300	1,311		ADQ-8636
	1	巡邏機車	1	10207	150			276	28.8	7,949	2,300	1,311		ADQ-8637
	1	巡邏機車	1	10207	150			276	28.8	7,949	2,300	1,311		ADQ-8638
	1	巡邏機車	1	10207	150			276	28.8	7,949	2,300	1,311		ADQ-8639
	1	巡邏機車	1	10207	150			276	28.8	7,949	2,300	1,311		ADQ-8650

臺北市政府警察局交通警察大隊

公務車輛明細表

中華民國109年度

單位：新臺幣元

業務計畫 及工作計 畫名稱	車輛 數	車輛 種類	乘客 人數 (不含 司機)	購置 年月	汽缸總 排氣量 (立方 公分)	牌照稅 (全年)	燃料使 用費 (全年)	油料費(全年)			養 護 費	車輛 保 險 費	車輛 檢 驗 費	備註
								數量 (公升)	單價 (元)	金額				
	1	巡邏機車	1	10207	150			276	28.8	7,949	2,300	1,311		ADQ-8651
	1	巡邏機車	1	10207	150			276	28.8	7,949	2,300	1,311		ADQ-8652
	1	巡邏機車	1	10207	150			276	28.8	7,949	2,300	1,311		ADQ-8653
	1	巡邏機車	1	10207	150			276	28.8	7,949	2,300	1,311		ADQ-8655
	1	巡邏機車	1	10207	150			276	28.8	7,949	2,300	1,311		ADQ-8656
	1	巡邏機車	1	10207	150			276	28.8	7,949	2,300	1,311		ADQ-8657
	1	巡邏機車	1	10207	150			276	28.8	7,949	2,300	1,311		ADQ-8659
	1	巡邏機車	1	10207	150			276	28.8	7,949	2,300	1,311		ADQ-8660
	1	巡邏機車	1	10207	150			276	28.8	7,949	2,300	1,311		ADQ-8661
	1	巡邏機車	1	10207	150			276	28.8	7,949	2,300	1,311		ADQ-8662
	1	巡邏機車	1	10207	150			276	28.8	7,949	2,300	1,311		ADQ-8663
	1	巡邏機車	1	10207	150			276	28.8	7,949	2,300	1,311		ADQ-8665
	1	巡邏機車	1	10207	150			276	28.8	7,949	2,300	1,311		ADQ-8666
	1	巡邏機車	1	10207	150			276	28.8	7,949	2,300	1,311		ADQ-8667
	1	巡邏機車	1	10207	150			276	28.8	7,949	2,300	1,311		ADQ-8669
	1	巡邏機車	1	10207	150			276	28.8	7,949	2,300	1,311		ADQ-8670
	1	巡邏機車	1	10207	150			276	28.8	7,949	2,300	1,311		ADQ-8671
	1	巡邏機車	1	10207	150			276	28.8	7,949	2,300	1,311		ADQ-8672

臺北市政府警察局交通警察大隊

公務車輛明細表

中華民國109年度

單位：新臺幣元

業務計畫 及工作計 畫名稱	車輛 數	車輛 種類	乘客 人數 (不含 司機)	購置 年月	汽缸總 排氣量 (立方 公分)	牌照稅 (全年)	燃料使 用費 (全年)	油料費(全年)			養 護 費	車輛 保 險 費	車輛 檢 驗 費	備註
								數量 (公升)	單價 (元)	金額				
	1	巡邏機車	1	10207	150			276	28.8	7,949	2,300	1,311		ADQ-8673
	1	巡邏機車	1	10207	150			276	28.8	7,949	2,300	1,311		ADQ-8675
	1	巡邏機車	1	10207	150			276	28.8	7,949	2,300	1,311		ADQ-8676
	1	巡邏機車	1	10207	150			276	28.8	7,949	2,300	1,311		ADQ-8677
	1	巡邏機車	1	10207	150			276	28.8	7,949	2,300	1,311		ADQ-8678
	1	巡邏機車	1	10207	150			276	28.8	7,949	2,300	1,311		ADQ-8679
	1	巡邏機車	1	10207	150			276	28.8	7,949	2,300	1,311		ADQ-8680
	1	巡邏機車	1	10207	150			276	28.8	7,949	2,300	1,311		ADQ-8681
	1	巡邏機車	1	10207	150			276	28.8	7,949	2,300	1,311		ADQ-8682
	1	巡邏機車	1	10207	150			276	28.8	7,949	2,300	1,311		ADQ-8683
	1	巡邏機車	1	10207	150			276	28.8	7,949	2,300	1,311		ADQ-8685
	1	巡邏機車	1	10207	150			276	28.8	7,949	2,300	1,311		ADQ-8687
	1	巡邏機車	1	10207	150			276	28.8	7,949	2,300	1,311		ADQ-8689
	1	巡邏機車	1	10207	150			276	28.8	7,949	2,300	1,311		ADQ-8690
	1	巡邏機車	1	10207	150			276	28.8	7,949	2,300	1,311		ADQ-8691
	1	巡邏機車	1	10207	150			276	28.8	7,949	2,300	1,311		ADQ-8692
	1	巡邏機車	1	10207	150			276	28.8	7,949	2,300	1,311		ADQ-8693
	1	巡邏機車	1	10207	150			276	28.8	7,949	2,300	1,311		ADQ-8695

臺北市政府警察局交通警察大隊

公務車輛明細表

中華民國109年度

單位：新臺幣元

業務計畫 及工作計 畫名稱	車輛 數	車輛 種類	乘客 人數 (不含 司機)	購置 年月	汽缸總 排氣量 (立方 公分)	牌照稅 (全年)	燃料使 用費 (全年)	油料費(全年)			養 護 費	車輛 保 險 費	車輛 檢 驗 費	備註
								數量 (公升)	單價 (元)	金額				
	1	巡邏機車	1	10207	150			276	28.8	7,949	2,300	1,311		ADQ-8696
	1	巡邏機車	1	10207	150			276	28.8	7,949	2,300	1,311		ADQ-8697
	1	巡邏機車	1	10207	150			276	28.8	7,949	2,300	1,311		ADQ-8698
	1	巡邏機車	1	10207	150			276	28.8	7,949	2,300	1,311		ADQ-8699
	1	巡邏機車	1	10207	150			276	28.8	7,949	2,300	1,311		ADQ-8700
	1	巡邏機車	1	10207	150			276	28.8	7,949	2,300	1,311		ADQ-8701
	1	巡邏機車	1	10207	150			276	28.8	7,949	2,300	1,311		ADQ-8702
	1	巡邏機車	1	10207	150			276	28.8	7,949	2,300	1,311		ADQ-8705
	1	巡邏機車	1	10207	150			276	28.8	7,949	2,300	1,311		ADQ-8706
	1	巡邏機車	1	10207	150			276	28.8	7,949	2,300	1,311		ADQ-8707
	1	巡邏機車	1	10207	150			276	28.8	7,949	2,300	1,311		ADQ-8708
	1	巡邏機車	1	10207	150			276	28.8	7,949	2,300	1,311		ADQ-8709
	1	巡邏機車	1	10207	150			276	28.8	7,949	2,300	1,311		ADQ-8710
	1	巡邏機車	1	10207	150			276	28.8	7,949	2,300	1,311		ADQ-8711
	1	巡邏機車	1	10207	150			276	28.8	7,949	2,300	1,311		ADQ-8712
	1	巡邏機車	1	10207	150			276	28.8	7,949	2,300	1,311		ADQ-8713
	1	巡邏機車	1	10207	150			276	28.8	7,949	2,300	1,311		ADQ-8715
	1	巡邏機車	1	10207	150			276	28.8	7,949	2,300	1,311		ADQ-8717

臺北市政府警察局交通警察大隊

公務車輛明細表

中華民國109年度

單位：新臺幣元

業務計畫 及工作計 畫名稱	車輛 數	車輛 種類	乘客 人數 (不含 司機)	購置 年月	汽缸總 排氣量 (立方 公分)	牌照稅 (全年)	燃料使 用費 (全年)	油料費(全年)			養 護 費	車輛 保 險 費	車輛 檢 驗 費	備註
								數量 (公升)	單價 (元)	金額				
	1	巡邏機車	1	10207	150			276	28.8	7,949	2,300	1,311		ADQ-8719
	1	巡邏機車	1	10207	150			276	28.8	7,949	2,300	1,311		ADQ-8720
	1	巡邏機車	1	10207	150			276	28.8	7,949	2,300	1,311		ADQ-8721
	1	巡邏機車	1	10207	150			276	28.8	7,949	2,300	1,311		ADQ-8722
	1	巡邏機車	1	10207	150			276	28.8	7,949	2,300	1,311		ADQ-8723
	1	巡邏機車	1	10207	150			276	28.8	7,949	2,300	1,311		ADQ-8725
	1	巡邏機車	1	10207	150			276	28.8	7,949	2,300	1,311		ADQ-8726
	1	巡邏機車	1	10207	150			276	28.8	7,949	2,300	1,311		ADQ-8727
	1	巡邏機車	1	10207	150			276	28.8	7,949	2,300	1,311		ADQ-8728
	1	巡邏機車	1	10207	150			276	28.8	7,949	2,300	1,311		ADQ-8729
	1	巡邏機車	1	10207	150			276	28.8	7,949	2,300	1,311		ADQ-8730
	1	巡邏機車	1	10207	150			276	28.8	7,949	2,300	1,311		ADQ-8731
	1	巡邏機車	1	10207	150			276	28.8	7,949	2,300	1,311		ADQ-8732
	1	巡邏機車	1	10207	150			276	28.8	7,949	2,300	1,311		ADQ-8733
	1	巡邏機車	1	10207	150			276	28.8	7,949	2,300	1,311		ADQ-8735
	1	巡邏機車	1	10207	150			276	28.8	7,949	2,300	1,311		ADQ-8736
	1	巡邏機車	1	10207	150			276	28.8	7,949	2,300	1,311		ADQ-8737
	1	巡邏機車	1	10207	150			276	28.8	7,949	2,300	1,311		ADQ-8738

臺北市政府警察局交通警察大隊

公務車輛明細表

中華民國109年度

單位：新臺幣元

業務計畫 及工作計 畫名稱	車輛 數	車輛 種類	乘客 人數 (不含 司機)	購置 年月	汽缸總 排氣量 (立方 公分)	牌照稅 (全年)	燃料使 用費 (全年)	油料費(全年)			養 護 費	車輛 保 險 費	車輛 檢 驗 費	備註
								數量 (公升)	單價 (元)	金額				
	1	巡邏機車	1	10207	150			276	28.8	7,949	2,300	1,311		ADQ-8739
	1	巡邏機車	1	10207	150			276	28.8	7,949	2,300	1,311		ADQ-8750
	1	巡邏機車	1	10207	150			276	28.8	7,949	2,300	1,311		ADQ-8751
	1	巡邏機車	1	10207	150			276	28.8	7,949	2,300	1,311		ADQ-8752
	1	巡邏機車	1	10207	150			276	28.8	7,949	2,300	1,311		ADQ-8753
	1	巡邏機車	1	10207	150			276	28.8	7,949	2,300	1,311		ADQ-8755
	1	巡邏機車	1	10207	150			276	28.8	7,949	2,300	1,311		ADQ-8756
	1	巡邏機車	1	10207	150			276	28.8	7,949	2,300	1,311		ADQ-8757
	1	巡邏機車	1	10207	150			276	28.8	7,949	2,300	1,311		ADQ-8758
	1	巡邏機車	1	10207	150			276	28.8	7,949	2,300	1,311		ADQ-8759
	1	巡邏機車	1	10207	150			276	28.8	7,949	2,300	1,311		ADQ-8760
	1	巡邏機車	1	10207	150			276	28.8	7,949	2,300	1,311		ADQ-8761
	1	巡邏機車	1	10207	150			276	28.8	7,949	2,300	1,311		ADQ-8762
	1	巡邏機車	1	10207	150			276	28.8	7,949	2,300	1,311		ADQ-8763
	1	巡邏機車	1	10207	150			276	28.8	7,949	2,300	1,311		ADQ-8765
	1	巡邏機車	1	10207	150			276	28.8	7,949	2,300	1,311		ADQ-8766
	1	巡邏機車	1	10207	150			276	28.8	7,949	2,300	1,311		ADQ-8767
	1	巡邏機車	1	10207	150			276	28.8	7,949	2,300	1,311		ADQ-8769

臺北市政府警察局交通警察大隊

公務車輛明細表

中華民國109年度

單位：新臺幣元

業務計畫 及工作計 畫名稱	車輛 數	車輛 種類	乘客 人數 (不含 司機)	購置 年月	汽缸總 排氣量 (立方 公分)	牌照稅 (全年)	燃料使 用費 (全年)	油料費(全年)			養 護 費	車輛 保 險 費	車輛 檢 驗 費	備註
								數量 (公升)	單價 (元)	金額				
	1	巡邏機車	1	10207	150			276	28.8	7,949	2,300	1,311		ADQ-8770
	1	巡邏機車	1	10207	150			276	28.8	7,949	2,300	1,311		ADQ-8771
	1	巡邏機車	1	10207	150			276	28.8	7,949	2,300	1,311		ADQ-8772
	1	巡邏機車	1	10207	150			276	28.8	7,949	2,300	1,311		ADQ-8773
	1	巡邏機車	1	10207	150			276	28.8	7,949	2,300	1,311		ADQ-8775
	1	巡邏機車	1	10207	150			276	28.8	7,949	2,300	1,311		ADQ-8776
	1	巡邏機車	1	10207	150			276	28.8	7,949	2,300	1,311		ADQ-8778
	1	巡邏機車	1	10207	150			276	28.8	7,949	2,300	1,311		ADQ-8779
	1	巡邏機車	1	10207	150			276	28.8	7,949	2,300	1,311		ADQ-8780
	1	巡邏機車	1	10207	150			276	28.8	7,949	2,300	1,311		ADQ-8781
	1	巡邏機車	1	10207	150			276	28.8	7,949	2,300	1,311		ADQ-8782
	1	巡邏機車	1	10207	150			276	28.8	7,949	2,300	1,311		ADQ-8783
	1	巡邏機車	1	10207	150			276	28.8	7,949	2,300	1,311		ADQ-8785
	1	巡邏機車	1	10207	150			276	28.8	7,949	2,300	1,311		ADQ-8786
	1	巡邏機車	1	10207	150			276	28.8	7,949	2,300	1,311		ADQ-8787
	1	巡邏機車	1	10207	150			276	28.8	7,949	2,300	1,311		ADQ-8789
	1	巡邏機車	1	10207	150			276	28.8	7,949	2,300	1,311		ADQ-8790
	1	巡邏機車	1	10207	150			276	28.8	7,949	2,300	1,311		ADQ-8791

臺北市政府警察局交通警察大隊

公務車輛明細表

中華民國109年度

單位：新臺幣元

業務計畫 及工作計 畫名稱	車輛 數	車輛 種類	乘客 人數 (不含 司機)	購置 年月	汽缸總 排氣量 (立方 公分)	牌照稅 (全年)	燃料使 用費 (全年)	油料費(全年)			養 護 費	車輛 保 險 費	車輛 檢 驗 費	備註
								數量 (公升)	單價 (元)	金額				
	1	巡邏機車	1	10207	150			276	28.8	7,949	2,300	1,311		ADQ-8792
	1	巡邏機車	1	10207	150			276	28.8	7,949	2,300	1,311		ADQ-8793
	1	巡邏機車	1	10207	150			276	28.8	7,949	2,300	1,311		ADQ-8795
	1	巡邏機車	1	10207	150			276	28.8	7,949	2,300	1,311		ADQ-8796
	1	巡邏機車	1	10207	150			276	28.8	7,949	2,300	1,311		ADQ-8797
	1	巡邏機車	1	10207	150			276	28.8	7,949	2,300	1,311		ADQ-8798
	1	巡邏機車	1	10207	150			276	28.8	7,949	2,300	1,311		ADQ-8799
	1	巡邏機車	1	10207	150			276	28.8	7,949	2,300	1,311		ADQ-8800
	1	巡邏機車	1	10207	150			276	28.8	7,949	2,300	1,311		ADQ-8801
	1	巡邏機車	1	10207	150			276	28.8	7,949	2,300	1,311		ADQ-8802
	1	巡邏機車	1	10207	150			276	28.8	7,949	2,300	1,311		ADQ-8813
	1	巡邏機車	1	10207	150			276	28.8	7,949	2,300	1,311		ADQ-8815
	1	巡邏機車	1	10207	150			276	28.8	7,949	2,300	1,311		ADQ-8816
	1	巡邏機車	1	10207	150			276	28.8	7,949	2,300	1,311		ADQ-8817
	1	巡邏機車	1	10207	150			276	28.8	7,949	2,300	1,311		ADQ-8819
	1	巡邏機車	1	10207	150			276	28.8	7,949	2,300	1,311		ADQ-8820
	1	巡邏機車	1	10207	150			276	28.8	7,949	2,300	1,311		ADQ-8821
	1	巡邏機車	1	10207	150			276	28.8	7,949	2,300	1,311		ADQ-8822

臺北市政府警察局交通警察大隊

公務車輛明細表

中華民國109年度

單位：新臺幣元

業務計畫 及工作計 畫名稱	車輛 數	車輛 種類	乘客 人數 (不含 司機)	購置 年月	汽缸總 排氣量 (立方 公分)	牌照稅 (全年)	燃料使 用費 (全年)	油料費(全年)			養 護 費	車輛 保 險 費	車輛 檢 驗 費	備註
								數量 (公升)	單價 (元)	金額				
	1	巡邏機車	1	10207	150			276	28.8	7,949	2,300	1,311		ADQ-8823
	1	巡邏機車	1	10207	150			276	28.8	7,949	2,300	1,311		ADQ-8825
	1	巡邏機車	1	10207	150			276	28.8	7,949	2,300	1,311		ADQ-8826
	1	巡邏機車	1	10207	150			276	28.8	7,949	2,300	1,311		ADQ-8827
	1	巡邏機車	1	10207	150			276	28.8	7,949	2,300	1,311		ADQ-8829
	1	巡邏機車	1	10207	150			276	28.8	7,949	2,300	1,311		ADQ-8830
	1	巡邏機車	1	10207	150			276	28.8	7,949	2,300	1,311		ADQ-8831
	1	巡邏機車	1	10207	150			276	28.8	7,949	2,300	1,311		ADQ-8832
	1	巡邏機車	1	10207	150			276	28.8	7,949	2,300	1,311		ADQ-8833
	1	巡邏機車	1	10207	150			276	28.8	7,949	2,300	1,311		ADQ-8835
	1	巡邏機車	1	10207	150			276	28.8	7,949	2,300	1,311		ADQ-8836
	1	巡邏機車	1	10207	150			276	28.8	7,949	2,300	1,311		ADQ-8837
	1	巡邏機車	1	10207	150			276	28.8	7,949	2,300	1,311		ADQ-8838
	1	巡邏機車	1	10207	150			276	28.8	7,949	2,300	1,311		ADQ-8839
	1	巡邏機車	1	10207	150			276	28.8	7,949	2,300	1,311		ADQ-8850
	1	巡邏機車	1	10207	150			276	28.8	7,949	2,300	1,311		ADQ-8851
	1	巡邏機車	1	10207	150			276	28.8	7,949	2,300	1,311		ADQ-8852
	1	巡邏機車	1	10207	150			276	28.8	7,949	2,300	1,311		ADQ-8853

臺北市政府警察局交通警察大隊

公務車輛明細表

中華民國109年度

單位：新臺幣元

業務計畫 及工作計 畫名稱	車輛 數	車輛 種類	乘客 人數 (不含 司機)	購置 年月	汽缸總 排氣量 (立方 公分)	牌照稅 (全年)	燃料使 用費 (全年)	油料費(全年)			養 護 費	車輛 保 險 費	車輛 檢 驗 費	備註
								數量 (公升)	單價 (元)	金額				
	1	巡邏機車	1	10207	150			276	28.8	7,949	2,300	1,311		ADQ-8856
	1	巡邏機車	1	10207	150			276	28.8	7,949	2,300	1,311		ADQ-8857
	1	巡邏機車	1	10207	150			276	28.8	7,949	2,300	1,311		ADQ-8859
	1	巡邏機車	1	10207	150			276	28.8	7,949	2,300	1,311		ADQ-8860
	1	巡邏機車	1	10207	150			276	28.8	7,949	2,300	1,311		ADQ-8861
	1	巡邏機車	1	10207	150			276	28.8	7,949	2,300	1,311		ADQ-8862
	1	巡邏機車	1	10207	150			276	28.8	7,949	2,300	1,311		ADQ-8863
	1	巡邏機車	1	10207	150			276	28.8	7,949	2,300	1,311		ADQ-8865
	1	巡邏機車	1	10207	150			276	28.8	7,949	2,300	1,311		ADQ-8867
	1	巡邏機車	1	10207	150			276	28.8	7,949	2,300	1,311		ADQ-8869
	1	巡邏機車	1	10207	150			276	28.8	7,949	2,300	1,311		ADQ-8870
	1	巡邏機車	1	10207	150			276	28.8	7,949	2,300	1,311		ADQ-8871
	1	巡邏機車	1	10207	150			276	28.8	7,949	2,300	1,311		ADQ-8872
	1	巡邏機車	1	10207	150			276	28.8	7,949	2,300	1,311		ADQ-8873
	1	巡邏機車	1	10207	150			276	28.8	7,949	2,300	1,311		ADQ-8875
	1	巡邏機車	1	10207	150			276	28.8	7,949	2,300	1,311		ADQ-8876
	1	巡邏機車	1	10207	150			276	28.8	7,949	2,300	1,311		ADQ-8877
	1	巡邏機車	1	10207	150			276	28.8	7,949	2,300	1,311		ADQ-8878

臺北市政府警察局交通警察大隊

公務車輛明細表

中華民國109年度

單位：新臺幣元

業務計畫 及工作計 畫名稱	車輛 數	車輛 種類	乘客 人數 (不含 司機)	購置 年月	汽缸總 排氣量 (立方 公分)	牌照稅 (全年)	燃料使 用費 (全年)	油料費(全年)			養 護 費	車輛 保 險 費	車輛 檢 驗 費	備註
								數量 (公升)	單價 (元)	金額				
	1	巡邏機車	1	10207	150			276	28.8	7,949	2,300	1,311		ADQ-8879
	1	巡邏機車	1	10207	150			276	28.8	7,949	2,300	1,311		ADQ-8881
	1	巡邏機車	1	10207	150			276	28.8	7,949	2,300	1,311		ADQ-8882
	1	巡邏機車	1	10207	150			276	28.8	7,949	2,300	1,311		ADQ-8886
	1	巡邏機車	1	10207	150			276	28.8	7,949	2,300	1,311		ADQ-8890
	1	巡邏機車	1	10207	150			276	28.8	7,949	2,300	1,311		ADQ-8891
	1	巡邏機車	1	10207	150			276	28.8	7,949	2,300	1,311		ADQ-8892
	1	巡邏機車	1	10207	150			276	28.8	7,949	2,300	1,311		ADQ-8893
	1	巡邏機車	1	10207	150			276	28.8	7,949	2,300	1,311		ADQ-8895
	1	巡邏機車	1	10207	150			276	28.8	7,949	2,300	1,311		ADQ-8896
	1	巡邏機車	1	10207	150			276	28.8	7,949	2,300	1,311		ADQ-8897
	1	巡邏機車	1	10207	150			276	28.8	7,949	2,300	1,311		ADQ-8900
	1	巡邏機車	1	10207	150			276	28.8	7,949	2,300	1,311		ADQ-8901
	1	巡邏機車	1	10207	150			276	28.8	7,949	2,300	1,311		ADQ-8902
	1	巡邏機車	1	10207	150			276	28.8	7,949	2,300	1,311		ADQ-8903
	1	巡邏機車	1	10207	150			276	28.8	7,949	2,300	1,311		ADQ-8905
	1	巡邏機車	1	10207	150			276	28.8	7,949	2,300	1,311		ADQ-8906
	1	巡邏機車	1	10207	150			276	28.8	7,949	2,300	1,311		ADQ-8908

臺北市政府警察局交通警察大隊

公務車輛明細表

中華民國109年度

單位：新臺幣元

業務計畫 及工作計 畫名稱	車輛 數	車輛 種類	乘客 人數 (不含 司機)	購置 年月	汽缸總 排氣量 (立方 公分)	牌照稅 (全年)	燃料使 用費 (全年)	油料費(全年)			養 護 費	車輛 保 險 費	車輛 檢 驗 費	備註
								數量 (公升)	單價 (元)	金額				
	1	巡邏機車	1	10207	150			276	28.8	7,949	2,300	1,311		ADQ-8909
	1	巡邏機車	1	10207	150			276	28.8	7,949	2,300	1,311		ADQ-8910
	1	巡邏機車	1	10207	150			276	28.8	7,949	2,300	1,311		ADQ-8911
	1	巡邏機車	1	10207	150			276	28.8	7,949	2,300	1,311		ADQ-8912
	1	巡邏機車	1	10207	150			276	28.8	7,949	2,300	1,311		ADQ-8913
	1	巡邏機車	1	10207	150			276	28.8	7,949	2,300	1,311		ADQ-8915
	1	巡邏機車	1	10207	150			276	28.8	7,949	2,300	1,311		ADQ-8916
	1	巡邏機車	1	10207	150			276	28.8	7,949	2,300	1,311		ADQ-8917
	1	巡邏機車	1	10207	150			276	28.8	7,949	2,300	1,311		ADQ-8918
	1	巡邏機車	1	10207	150			276	28.8	7,949	2,300	1,311		ADQ-8919
	1	巡邏機車	1	10207	150			276	28.8	7,949	2,300	1,311		ADQ-8920
	1	巡邏機車	1	10207	150			276	28.8	7,949	2,300	1,311		ADQ-8921
	1	巡邏機車	1	10207	150			276	28.8	7,949	2,300	1,311		ADQ-8922
	1	巡邏機車	1	10207	150			276	28.8	7,949	2,300	1,311		ADQ-8923
	1	巡邏機車	1	10207	150			276	28.8	7,949	2,300	1,311		ADQ-8925
	1	巡邏機車	1	10207	150			276	28.8	7,949	2,300	1,311		ADQ-8926
	1	巡邏機車	1	10207	150			276	28.8	7,949	2,300	1,311		ADQ-8927
	1	巡邏機車	1	10207	150			276	28.8	7,949	2,300	1,311		ADQ-8928

臺北市政府警察局交通警察大隊

公務車輛明細表

中華民國109年度

單位：新臺幣元

業務計畫 及工作計 畫名稱	車輛 數	車輛 種類	乘客 人數 (不含 司機)	購置 年月	汽缸總 排氣量 (立方 公分)	牌照稅 (全年)	燃料使 用費 (全年)	油料費(全年)			養 護 費	車輛 保 險 費	車輛 檢 驗 費	備註
								數量 (公升)	單價 (元)	金額				
	1	巡邏機車	1	10207	150			276	28.8	7,949	2,300	1,311		ADQ-8929
	1	巡邏機車	1	10207	150			276	28.8	7,949	2,300	1,311		ADQ-8933
	1	巡邏機車	1	10207	150			276	28.8	7,949	2,300	1,311		ADQ-8935
	1	巡邏機車	1	10207	150			276	28.8	7,949	2,300	1,311		ADQ-8936
	1	巡邏機車	1	10207	150			276	28.8	7,949	2,300	1,311		ADQ-8937
	1	巡邏機車	1	10207	150			276	28.8	7,949	2,300	1,311		ADQ-8938
	1	巡邏機車	1	10207	150			276	28.8	7,949	2,300	1,311		ADQ-8939
	1	巡邏機車	1	10207	150			276	28.8	7,949	2,300	1,311		ADQ-8950
	1	巡邏機車	1	10207	150			276	28.8	7,949	2,300	1,311		ADQ-8951
	1	巡邏機車	1	10207	150			276	28.8	7,949	2,300	1,311		ADQ-8953
	1	巡邏機車	1	10207	150			276	28.8	7,949	2,300	1,311		ADQ-8955
	1	巡邏機車	1	10207	150			276	28.8	7,949	2,300	1,311		ADQ-8956
	1	巡邏機車	1	10207	150			276	28.8	7,949	2,300	1,311		ADQ-8957
	1	巡邏機車	1	10207	150			276	28.8	7,949	2,300	1,311		ADQ-8959
	1	巡邏機車	1	10207	150			276	28.8	7,949	2,300	1,311		ADQ-8960
	1	巡邏機車	1	10207	150			276	28.8	7,949	2,300	1,311		ADQ-8961
	1	巡邏機車	1	10207	150			276	28.8	7,949	2,300	1,311		ADQ-8963
	1	巡邏機車	1	10207	150			276	28.8	7,949	2,300	1,311		ADQ-8965

臺北市政府警察局交通警察大隊

公務車輛明細表

中華民國109年度

單位：新臺幣元

業務計畫 及工作計 畫名稱	車輛 數	車輛 種類	乘客 人數 (不含 司機)	購置 年月	汽缸總 排氣量 (立方 公分)	牌照稅 (全年)	燃料使 用費 (全年)	油料費(全年)			養 護 費	車輛 保 險 費	車輛 檢 驗 費	備註
								數量 (公升)	單價 (元)	金額				
	1	巡邏機車	1	10207	150			276	28.8	7,949	2,300	1,311		ADQ-8966
	1	巡邏機車	1	10207	150			276	28.8	7,949	2,300	1,311		ADQ-8967
	1	巡邏機車	1	10207	150			276	28.8	7,949	2,300	1,311		ADQ-8968
	1	巡邏機車	1	10207	150			276	28.8	7,949	2,300	1,311		ADQ-8969
	1	巡邏機車	1	10207	150			276	28.8	7,949	2,300	1,311		ADQ-8970
	1	巡邏機車	1	10207	150			276	28.8	7,949	2,300	1,311		ADQ-8971
	1	巡邏機車	1	10207	150			276	28.8	7,949	2,300	1,311		ADQ-8972
	1	巡邏機車	1	10207	150			276	28.8	7,949	2,300	1,311		ADQ-8975
	1	巡邏機車	1	10207	150			276	28.8	7,949	2,300	1,311		ADQ-8976
	1	巡邏機車	1	10207	150			276	28.8	7,949	2,300	1,311		ADQ-8977
	1	巡邏機車	1	10207	150			276	28.8	7,949	2,300	1,311		ADQ-8978
	1	巡邏機車	1	10207	150			276	28.8	7,949	2,300	1,311		ADQ-8979
	1	巡邏機車	1	10207	150			276	28.8	7,949	2,300	1,311		ADQ-8980
	1	巡邏機車	1	10207	150			276	28.8	7,949	2,300	1,311		ADQ-8982
	1	巡邏機車	1	10207	150			276	28.8	7,949	2,300	1,311		ADQ-8985
	1	巡邏機車	1	10207	150			276	28.8	7,949	2,300	1,311		ADQ-8986
	1	巡邏機車	1	10207	150			276	28.8	7,949	2,300	1,311		ADQ-8987
	1	巡邏機車	1	10207	150			276	28.8	7,949	2,300	1,311		ADQ-8990

臺北市政府警察局交通警察大隊

公務車輛明細表

中華民國109年度

單位：新臺幣元

業務計畫 及工作計 畫名稱	車輛 數	車輛 種類	乘客 人數 (不含 司機)	購置 年月	汽缸總 排氣量 (立方 公分)	牌照稅 (全年)	燃料使 用費 (全年)	油料費(全年)			養 護 費	車輛 保 險 費	車輛 檢 驗 費	備註
								數量 (公升)	單價 (元)	金額				
	1	巡邏機車	1	10207	150			276	28.8	7,949	2,300	1,311		ADQ-8991
	1	巡邏機車	1	10207	150			276	28.8	7,949	2,300	1,311		ADQ-8992
	1	巡邏機車	1	10207	150			276	28.8	7,949	2,300	1,311		ADQ-8993
	1	巡邏機車	1	10207	150			276	28.8	7,949	2,300	1,311		ADQ-8995
	1	巡邏機車	1	10207	150			276	28.8	7,949	2,300	1,311		ADQ-8997
	1	巡邏機車	1	10207	150			276	28.8	7,949	2,300	1,311		ADQ-9001
	1	巡邏機車	1	10207	150			276	28.8	7,949	2,300	1,311		ADQ-9002
	1	巡邏機車	1	10207	150			276	28.8	7,949	2,300	1,311		ADQ-9005
	1	巡邏機車	1	10207	150			276	28.8	7,949	2,300	1,311		ADQ-9006
	1	巡邏機車	1	10207	150			276	28.8	7,949	2,300	1,311		ADQ-9008
	1	巡邏機車	1	10207	150			276	28.8	7,949	2,300	1,311		ADQ-9009
	1	巡邏機車	1	10207	150			276	28.8	7,949	2,300	1,311		ADQ-9010
	1	巡邏機車	1	10207	150			276	28.8	7,949	2,300	1,311		ADQ-9011
	1	巡邏機車	1	10207	150			276	28.8	7,949	2,300	1,311		ADQ-9012
	1	巡邏機車	1	10207	150			276	28.8	7,949	2,300	1,311		ADQ-9015
	1	巡邏機車	1	10207	150			276	28.8	7,949	2,300	1,311		ADQ-9016
	1	巡邏機車	1	10207	150			276	28.8	7,949	2,300	1,311		ADQ-9017
	1	巡邏機車	1	10207	150			276	28.8	7,949	2,300	1,311		ADQ-9018

臺北市政府警察局交通警察大隊

公務車輛明細表

中華民國109年度

單位：新臺幣元

業務計畫 及工作計 畫名稱	車輛 數	車輛 種類	乘客 人數 (不含 司機)	購置 年月	汽缸總 排氣量 (立方 公分)	牌照稅 (全年)	燃料使 用費 (全年)	油料費(全年)			養 護 費	車輛 保 險 費	車輛 檢 驗 費	備註
								數量 (公升)	單價 (元)	金額				
	1	巡邏機車	1	10207	150			276	28.8	7,949	2,300	1,311		ADQ-9019
	1	巡邏機車	1	10207	150			276	28.8	7,949	2,300	1,311		ADQ-9020
	1	巡邏機車	1	10207	150			276	28.8	7,949	2,300	1,311		ADQ-9021
	1	巡邏機車	1	10207	150			276	28.8	7,949	2,300	1,311		ADR-0055
	1	巡邏機車	1	10209	150			276	28.8	7,949	2,300	1,311		AEP-2701
	1	巡邏機車	1	10209	150			276	28.8	7,949	2,300	1,311		AEP-2702
	1	巡邏機車	1	10209	150			276	28.8	7,949	2,300	1,311		AEP-2703
	1	巡邏機車	1	10209	150			276	28.8	7,949	2,300	1,311		AEP-2705
	1	巡邏機車	1	10209	150			276	28.8	7,949	2,300	1,311		AEP-2706
	1	巡邏機車	1	10209	150			276	28.8	7,949	2,300	1,311		AEP-2707
	1	巡邏機車	1	10209	150			276	28.8	7,949	2,300	1,311		AEP-2708
	1	巡邏機車	1	10209	150			276	28.8	7,949	2,300	1,311		AEP-2709
	1	巡邏機車	1	10209	150			276	28.8	7,949	2,300	1,311		AEP-2710
	1	巡邏機車	1	10209	150			276	28.8	7,949	2,300	1,311		AEP-2711
	1	巡邏機車	1	10209	150			276	28.8	7,949	2,300	1,311		AEP-2712
	1	巡邏機車	1	10209	150			276	28.8	7,949	2,300	1,311		AEP-2713
	1	巡邏機車	1	10209	150			276	28.8	7,949	2,300	1,311		AEP-2715
	1	巡邏機車	1	10209	150			276	28.8	7,949	2,300	1,311		AEP-2717

臺北市政府警察局交通警察大隊

公務車輛明細表

中華民國109年度

單位：新臺幣元

業務計畫 及工作計 畫名稱	車輛 數	車輛 種類	乘客 人數 (不含 司機)	購置 年月	汽缸總 排氣量 (立方 公分)	牌照稅 (全年)	燃料使 用費 (全年)	油料費(全年)			養 護 費	車輛 保 險 費	車輛 檢 驗 費	備註
								數量 (公升)	單價 (元)	金額				
	1	巡邏機車	1	10209	150			276	28.8	7,949	2,300	1,311		AEP-2718
	1	巡邏機車	1	10209	150			276	28.8	7,949	2,300	1,311		AEP-2719
	1	巡邏機車	1	10209	150			276	28.8	7,949	2,300	1,311		AEP-2720
	1	巡邏機車	1	10209	150			276	28.8	7,949	2,300	1,311		AEP-2721
	1	巡邏機車	1	10209	150			276	28.8	7,949	2,300	1,311		AEP-2722
	1	巡邏機車	1	10209	150			276	28.8	7,949	2,300	1,311		AEP-2723
	1	巡邏機車	1	10209	150			276	28.8	7,949	2,300	1,311		AEP-2725
	1	巡邏機車	1	10209	150			276	28.8	7,949	2,300	1,311		AEP-2726
	1	巡邏機車	1	10209	150			276	28.8	7,949	2,300	1,311		AEP-2727
	1	巡邏機車	1	10209	150			276	28.8	7,949	2,300	1,311		AEP-2728
	1	巡邏機車	1	10209	150			276	28.8	7,949	2,300	1,311		AEP-2729
	1	巡邏機車	1	10209	150			276	28.8	7,949	2,300	1,311		AEP-2731
	1	巡邏機車	1	10209	150			276	28.8	7,949	2,300	1,311		AEP-2732
	1	巡邏機車	1	10209	150			276	28.8	7,949	2,300	1,311		AEP-2736
	1	巡邏機車	1	10209	150			276	28.8	7,949	2,300	1,311		AEP-2737
	1	巡邏機車	1	10209	150			276	28.8	7,949	2,300	1,311		AEP-2738
	1	巡邏機車	1	10209	150			276	28.8	7,949	2,300	1,311		AEP-2739
	1	巡邏機車	1	10209	150			276	28.8	7,949	2,300	1,311		AEP-2750

臺北市政府警察局交通警察大隊

公務車輛明細表

中華民國109年度

單位：新臺幣元

業務計畫 及工作計 畫名稱	車輛 數	車輛 種類	乘客 人數 (不含 司機)	購置 年月	汽缸總 排氣量 (立方 公分)	牌照稅 (全年)	燃料使 用費 (全年)	油料費(全年)			養 護 費	車輛 保 險 費	車輛 檢 驗 費	備註
								數量 (公升)	單價 (元)	金額				
	1	巡邏機車	1	10209	150			276	28.8	7,949	2,300	1,311		AEP-2752
	1	巡邏機車	1	10507	149			276	28.8	7,949	2,300	1,311		MGN-7215
	1	巡邏機車	1	10507	149			276	28.8	7,949	2,300	1,311		MGN-7216
	1	巡邏機車	1	10507	149			276	28.8	7,949	2,300	1,311		MGN-7217
	1	巡邏機車	1	10507	149			276	28.8	7,949	2,300	1,311		MGN-7219
	1	巡邏機車	1	10507	149			276	28.8	7,949	2,300	1,311		MGN-7220
	1	巡邏機車	1	10507	149			276	28.8	7,949	2,300	1,311		MGN-7221
	1	巡邏機車	1	10507	149			276	28.8	7,949	2,300	1,311		MGN-7222
	1	巡邏機車	1	10507	149			276	28.8	7,949	2,300	1,311		MGN-7223
	1	巡邏機車	1	10507	149			276	28.8	7,949	2,300	1,311		MGN-7225
	1	巡邏機車	1	10507	149			276	28.8	7,949	2,300	1,311		MGN-7226
	1	巡邏機車	1	10507	149			276	28.8	7,949	2,300	1,311		MGN-7227
	1	巡邏機車	1	10507	149			276	28.8	7,949	2,300	1,311		MGN-7228
	1	巡邏機車	1	10507	149			276	28.8	7,949	2,300	1,311		MGN-7229
	1	巡邏機車	1	10507	149			276	28.8	7,949	2,300	1,311		MGN-7230
	1	巡邏機車	1	10507	149			276	28.8	7,949	2,300	1,311		MGN-7231
	1	巡邏機車	1	10507	149			276	28.8	7,949	2,300	1,311		MGN-7233
	1	巡邏機車	1	10507	149			276	28.8	7,949	2,300	1,311		MGN-7235

臺北市政府警察局交通警察大隊

公務車輛明細表

中華民國109年度

單位：新臺幣元

業務計畫 及工作計 畫名稱	車 輛 數	車 輛 種 類	乘 客 人 數 (不 含 司 機)	購 置 年 月	汽 缸 總 排 氣 量 (立 方 公 分)	牌 照 稅 (全 年)	燃 料 使 用 費 (全 年)	油料費(全年)			養 護 費	車 輛 保 險 費	車 輛 檢 驗 費	備 註
								數 量 (公 升)	單 價 (元)	金 額				
	1	巡邏機車	1	10507	149			276	28.8	7,949	2,300	1,311		MGN-7236
	1	巡邏機車	1	10507	149			276	28.8	7,949	2,300	1,311		MGN-7237
	1	巡邏機車	1	10507	149			276	28.8	7,949	2,300	1,311		MGN-7238
	1	巡邏機車	1	10507	149			276	28.8	7,949	2,300	1,311		MGN-7239
	1	巡邏機車	1	10507	149			276	28.8	7,949	2,300	1,311		MGN-7252
	1	巡邏機車	1	10507	149			276	28.8	7,949	2,300	1,311		MGN-7253
	1	巡邏機車	1	10507	149			276	28.8	7,949	2,300	1,311		MGN-7255
	1	巡邏機車	1	10507	149			276	28.8	7,949	2,300	1,311		MGN-7256
	1	巡邏機車	1	10507	149			276	28.8	7,949	2,300	1,311		MGN-7257
	1	巡邏機車	1	10507	149			276	28.8	7,949	2,300	1,311		MGN-7258
	1	巡邏機車	1	10507	149			276	28.8	7,949	2,300	1,311		MGN-7259
	1	巡邏機車	1	10507	149			276	28.8	7,949	2,300	1,311		MGN-7260
	1	巡邏機車	1	10507	149			276	28.8	7,949	2,300	1,311		MGN-7261
	1	巡邏機車	1	10507	149			276	28.8	7,949	2,300	1,311		MGN-7262
	1	巡邏機車	1	10507	149			276	28.8	7,949	2,300	1,311		MGN-7263
	1	巡邏機車	1	10507	149			276	28.8	7,949	2,300	1,311		MGN-7265
	1	巡邏機車	1	10507	149			276	28.8	7,949	2,300	1,311		MGN-7266
	1	巡邏機車	1	10507	149			276	28.8	7,949	2,300	1,311		MGN-7267

臺北市政府警察局交通警察大隊

公務車輛明細表

中華民國109年度

單位：新臺幣元

業務計畫 及工作計 畫名稱	車輛 數	車輛 種類	乘客 人數 (不含 司機)	購置 年月	汽缸總 排氣量 (立方 公分)	牌照稅 (全年)	燃料使 用費 (全年)	油料費(全年)			養 護 費	車輛 保 險 費	車輛 檢 驗 費	備註
								數量 (公升)	單價 (元)	金額				
	1	巡邏機車	1	10609	149			276	28.8	7,949	2,300	1,311		MJU-5608
	1	巡邏機車	1	10609	149			276	28.8	7,949	2,300	1,311		MJU-5609
	1	巡邏機車	1	10609	149			276	28.8	7,949	2,300	1,311		MJU-5610
	1	巡邏機車	1	10609	149			276	28.8	7,949	2,300	1,311		MJU-5611
	1	巡邏機車	1	10609	149			276	28.8	7,949	2,300	1,311		MJU-5612
	1	巡邏機車	1	10609	149			276	28.8	7,949	2,300	1,311		MJU-5613
	1	巡邏機車	1	10609	149			276	28.8	7,949	2,300	1,311		MJU-5615
	1	巡邏機車	1	10609	149			276	28.8	7,949	2,300	1,311		MJU-5617
	1	巡邏機車	1	10609	149			276	28.8	7,949	2,300	1,311		MJU-5619
	1	巡邏機車	1	10609	149			276	28.8	7,949	2,300	1,311		MJU-5620
	1	巡邏機車	1	10609	149			276	28.8	7,949	2,300	1,311		MJU-5621
	1	巡邏機車	1	10609	149			276	28.8	7,949	2,300	1,311		MJU-5622
	1	巡邏機車	1	10609	149			276	28.8	7,949	2,300	1,311		MJU-5625
	1	巡邏機車	1	10609	149			276	28.8	7,949	2,300	1,311		MJU-5626
	1	巡邏機車	1	10609	149			276	28.8	7,949	2,300	1,311		MJU-5627
	1	巡邏機車	1	10609	149			276	28.8	7,949	2,300	1,311		MJU-5628
	1	巡邏機車	1	10609	149			276	28.8	7,949	2,300	1,311		MJU-5629
	1	巡邏機車	1	10609	149			276	28.8	7,949	2,300	1,311		MJU-5630

臺北市政府警察局交通警察大隊

公務車輛明細表

中華民國109年度

單位：新臺幣元

業務計畫 及工作計 畫名稱	車輛 數	車輛 種類	乘客 人數 (不含 司機)	購置 年月	汽缸總 排氣量 (立方 公分)	牌照稅 (全年)	燃料使 用費 (全年)	油料費(全年)			養 護 費	車輛 保 險 費	車輛 檢 驗 費	備註
								數量 (公升)	單價 (元)	金額				
	1	巡邏機車	1	10609	149			276	28.8	7,949	2,300	1,311		MJU-5631
	1	巡邏機車	1	10609	149			276	28.8	7,949	2,300	1,311		MJU-5632
	1	巡邏機車	1	10609	149			276	28.8	7,949	2,300	1,311		MJU-5633
	1	巡邏機車	1	10609	149			276	28.8	7,949	2,300	1,311		MJU-5635
	1	巡邏機車	1	10609	149			276	28.8	7,949	2,300	1,311		MJU-5636
	1	巡邏機車	1	10609	149			276	28.8	7,949	2,300	1,311		MJU-5637
	1	巡邏機車	1	10609	149			276	28.8	7,949	2,300	1,311		MJU-5638
	1	巡邏機車	1	10609	149			276	28.8	7,949	2,300	1,311		MJU-5639
	1	巡邏機車	1	10609	149			276	28.8	7,949	2,300	1,311		MJU-5650
	1	巡邏機車	1	10609	149			276	28.8	7,949	2,300	1,311		MJU-5651
	1	巡邏機車	1	10609	149			276	28.8	7,949	2,300	1,311		MJU-5652
	1	巡邏機車	1	10609	149			276	28.8	7,949	2,300	1,311		MJU-5653
	1	巡邏機車	1	10609	149			276	28.8	7,949	2,300	1,311		MJU-5655
	1	巡邏機車	1	10609	149			276	28.8	7,949	2,300	1,311		MJU-5656
	1	巡邏機車	1	10609	149			276	28.8	7,949	2,300	1,311		MJU-5657
	1	巡邏機車	1	10609	149			276	28.8	7,949	2,300	1,311		MJU-5658
	1	巡邏機車	1	10609	149			276	28.8	7,949	2,300	1,311		MJU-5659
	1	巡邏機車	1	10609	149			276	28.8	7,949	2,300	1,311		MJU-5660

臺北市政府警察局交通警察大隊

公務車輛明細表

中華民國109年度

單位：新臺幣元

業務計畫 及工作計 畫名稱	車輛 數	車輛 種類	乘客 人數 (不含 司機)	購置 年月	汽缸總 排氣量 (立方 公分)	牌照稅 (全年)	燃料使 用費 (全年)	油料費(全年)			養 護 費	車輛 保 險 費	車輛 檢 驗 費	備註
								數量 (公升)	單價 (元)	金額				
	1	巡邏機車	1	10609	149			276	28.8	7,949	2,300	1,311		MJU-5661
	1	巡邏機車	1	10609	149			276	28.8	7,949	2,300	1,311		MJU-5662
	1	巡邏機車	1	10609	149			276	28.8	7,949	2,300	1,311		MJU-5663
	1	巡邏機車	1	10609	149			276	28.8	7,949	2,300	1,311		MJU-5665
	1	巡邏機車	1	10609	149			276	28.8	7,949	2,300	1,311		MJU-5667
	1	巡邏機車	1	10609	149			276	28.8	7,949	2,300	1,311		MJU-5670
	1	巡邏機車	1	10609	149			276	28.8	7,949	2,300	1,311		MJU-5671
	1	巡邏機車	1	10609	149			276	28.8	7,949	2,300	1,311		MJU-5672
	1	巡邏機車	1	10609	149			276	28.8	7,949	2,300	1,311		MJU-5673
	1	巡邏機車	1	10609	149			276	28.8	7,949	2,300	1,311		MJU-5675
	1	巡邏機車	1	10609	149			276	28.8	7,949	2,300	1,311		MJU-5676
	1	巡邏機車	1	10609	149			276	28.8	7,949	2,300	1,311		MJU-5677
	1	巡邏機車	1	10609	149			276	28.8	7,949	2,300	1,311		MJU-5679
	1	巡邏機車	1	10609	149			276	28.8	7,949	2,300	1,311		MJU-5680
	1	巡邏機車	1	10609	149			276	28.8	7,949	2,300	1,311		MJU-5681
	1	巡邏機車	1	10609	149			276	28.8	7,949	2,300	1,311		MJU-5682
	1	巡邏機車	1	10609	149			276	28.8	7,949	2,300	1,311		MJU-5683
	1	巡邏機車	1	10609	149			276	28.8	7,949	2,300	1,311		MJU-5685

臺北市政府警察局交通警察大隊

公務車輛明細表

中華民國109年度

單位：新臺幣元

業務計畫 及工作計 畫名稱	車輛 數	車輛 種類	乘客 人數 (不含 司機)	購置 年月	汽缸總 排氣量 (立方 公分)	牌照稅 (全年)	燃料使 用費 (全年)	油料費(全年)			養 護 費	車輛 保 險 費	車輛 檢 驗 費	備註
								數量 (公升)	單價 (元)	金額				
	1	巡邏機車	1	10609	149			276	28.8	7,949	2,300	1,311		MJU-5686
	1	巡邏機車	1	10609	149			276	28.8	7,949	2,300	1,311		MJU-5687
	1	巡邏機車	1	10609	149			276	28.8	7,949	2,300	1,311		MJU-5689
	1	巡邏機車	1	10609	149			276	28.8	7,949	2,300	1,311		MJU-5690
	1	巡邏機車	1	10609	149			276	28.8	7,949	2,300	1,311		MJU-5691
	1	巡邏機車	1	10609	149			276	28.8	7,949	2,300	1,311		MJU-5692
	1	巡邏機車	1	10609	149			276	28.8	7,949	2,300	1,311		MJU-5693
	1	巡邏機車	1	10609	149			276	28.8	7,949	2,300	1,311		MJU-5695
	1	巡邏機車	1	10609	149			276	28.8	7,949	2,300	1,311		MJU-5696
	1	巡邏機車	1	10609	149			276	28.8	7,949	2,300	1,311		MJU-5697
	1	巡邏機車	1	10609	149			276	28.8	7,949	2,300	1,311		MJU-5700
	1	巡邏機車	1	10609	149			276	28.8	7,949	2,300	1,311		MJU-5701
	1	巡邏機車	1	10609	149			276	28.8	7,949	2,300	1,311		MJU-5702
	1	巡邏機車	1	10708	149			276	28.8	7,949	2,300	1,311		MTP-0097
	1	巡邏機車	1	10708	149			276	28.8	7,949	2,300	1,311		MTP-0098
	1	巡邏機車	1	10708	149			276	28.8	7,949	2,300	1,311		MTP-0099
	1	巡邏機車	1	10708	149			276	28.8	7,949	2,300	1,311		MTP-0100
	1	巡邏機車	1	10708	149			276	28.8	7,949	2,300	1,311		MTP-0103

臺北市政府警察局交通警察大隊

公務車輛明細表

中華民國109年度

單位：新臺幣元

業務計畫 及工作計 畫名稱	車輛 數	車輛 種類	乘客 人數 (不含 司機)	購置 年月	汽缸總 排氣量 (立方 公分)	牌照稅 (全年)	燃料使 用費 (全年)	油料費(全年)			養 護 費	車輛 保 險 費	車輛 檢 驗 費	備註
								數量 (公升)	單價 (元)	金額				
	1	巡邏機車	1	10708	149			276	28.8	7,949	2,300	1,311		MTP-0105
	1	巡邏機車	1	10708	149			276	28.8	7,949	2,300	1,311		MTP-0106
	1	巡邏機車	1	10708	149			276	28.8	7,949	2,300	1,311		MTP-0109
	1	巡邏機車	1	10708	149			276	28.8	7,949	2,300	1,311		MTP-0110
	1	巡邏機車	1	10708	149			276	28.8	7,949	2,300	1,311		MTP-0111
	1	巡邏機車	1	10708	149			276	28.8	7,949	2,300	1,311		MTP-0112
	1	巡邏機車	1	10708	149			276	28.8	7,949	2,300	1,311		MTP-0115
	1	巡邏機車	1	10708	149			276	28.8	7,949	2,300	1,311		MTP-0116
	1	巡邏機車	1	10708	149			276	28.8	7,949	2,300	1,311		MTP-0117
	1	巡邏機車	1	10708	149			276	28.8	7,949	2,300	1,311		MTP-0118
	1	巡邏機車	1	10708	149			276	28.8	7,949	2,300	1,311		MTP-0119
	1	巡邏機車	1	10708	149			276	28.8	7,949	2,300	1,311		MTP-0120
	1	巡邏機車	1	10708	149			276	28.8	7,949	2,300	1,311		MTP-0121
	1	巡邏機車	1	10708	149			276	28.8	7,949	2,300	1,311		MTP-0122
	1	巡邏機車	1	10708	149			276	28.8	7,949	2,300	1,311		MTP-0125
	1	巡邏機車	1	10708	149			276	28.8	7,949	2,300	1,311		MTP-0126
	1	巡邏機車	1	10708	149			276	28.8	7,949	2,300	1,311		MTP-0133
	1	巡邏機車	1	10708	149			276	28.8	7,949	2,300	1,311		MTP-0135

臺北市政府警察局交通警察大隊

公務車輛明細表

中華民國109年度

單位：新臺幣元

業務計畫 及工作計 畫名稱	車輛 數	車輛 種類	乘客 人數 (不含 司機)	購置 年月	汽缸總 排氣量 (立方 公分)	牌照稅 (全年)	燃料使 用費 (全年)	油料費(全年)			養 護 費	車輛 保 險 費	車輛 檢 驗 費	備註
								數量 (公升)	單價 (元)	金額				
	1	巡邏機車	1	10708	149			276	28.8	7,949	2,300	1,311		MTP-0137
	1	巡邏機車	1	10708	149			276	28.8	7,949	2,300	1,311		MTP-0138
	1	巡邏機車	1	10708	149			276	28.8	7,949	2,300	1,311		MTP-0150
	1	巡邏機車	1	10708	149			276	28.8	7,949	2,300	1,311		MTP-0152
	1	巡邏機車	1	10708	149			276	28.8	7,949	2,300	1,311		MTP-0153
	1	巡邏機車	1	10708	149			276	28.8	7,949	2,300	1,311		MTP-0155
	1	巡邏機車	1	10708	149			276	28.8	7,949	2,300	1,311		MTP-0156
	1	巡邏機車	1	10708	149			276	28.8	7,949	2,300	1,311		MTP-0157
	1	巡邏機車	1	10708	149			276	28.8	7,949	2,300	1,311		MTP-0158
	1	巡邏機車	1	10708	149			276	28.8	7,949	2,300	1,311		MTP-0159
	1	巡邏機車	1	10708	149			276	28.8	7,949	2,300	1,311		MTP-0161
	1	巡邏機車	1	10708	149			276	28.8	7,949	2,300	1,311		MTP-0163
	1	巡邏機車	1	10708	149			276	28.8	7,949	2,300	1,311		MTP-0167
	1	巡邏機車	1	10808	逾5馬力 (hp)						2,300	1,311		EMW-3112(電動 機車)
	1	巡邏機車	1	10808	逾5馬力 (hp)						2,300	1,311		EMW-3113(電動 機車)
	1	巡邏機車	1	10808	逾5馬力 (hp)						2,300	1,311		EMW-3115(電動 機車)
	1	巡邏機車	1	10808	逾5馬力 (hp)						2,300	1,311		EMW-3116(電動 機車)
	1	巡邏機車	1	10808	逾5馬力 (hp)						2,300	1,311		EMW-3117(電動 機車)

臺北市政府警察局交通警察大隊

公務車輛明細表

中華民國109年度

單位：新臺幣元

業務計畫 及工作計 畫名稱	車輛 數	車輛 種類	乘客 人數 (不含 司機)	購置 年月	汽缸總 排氣量 (立方 公分)	牌照稅 (全年)	燃料使 用費 (全年)	油料費(全年)			養 護 費	車輛 保 險 費	車輛 檢 驗 費	備註
								數量 (公升)	單價 (元)	金額				
	1	巡邏機車	1	10808	逾5馬力 (hp)						2,300	1,311		EMW-3118(電動機車)
	1	巡邏機車	1	10808	逾5馬力 (hp)						2,300	1,311		EMW-3119(電動機車)
	1	巡邏機車	1	10808	逾5馬力 (hp)						2,300	1,311		EMW-3120(電動機車)
	1	巡邏機車	1	10808	逾5馬力 (hp)						2,300	1,311		EMW-3121(電動機車)
	1	巡邏機車	1	10808	逾5馬力 (hp)						2,300	1,311		EMW-3122(電動機車)
	1	巡邏機車	1	10808	逾5馬力 (hp)						2,300	1,311		EMW-3123(電動機車)
	1	巡邏機車	1	10808	逾5馬力 (hp)						2,300	1,311		EMW-3125(電動機車)
	1	巡邏機車	1	10808	逾5馬力 (hp)						2,300	1,311		EMW-3126(電動機車)
	1	巡邏機車	1	10808	逾5馬力 (hp)						2,300	1,311		EMW-3127(電動機車)
	1	巡邏機車	1	10808	逾5馬力 (hp)						2,300	1,311		EMW-3128(電動機車)
	1	巡邏機車	1	10808	逾5馬力 (hp)						2,300	1,311		EMW-3129(電動機車)
	1	巡邏機車	1	10808	逾5馬力 (hp)						2,300	1,311		EMW-3130(電動機車)
	1	巡邏機車	1	10808	逾5馬力 (hp)						2,300	1,311		EMW-3131(電動機車)
	1	巡邏機車	1	10808	逾5馬力 (hp)						2,300	1,311		EMW-3132(電動機車)
	1	巡邏機車	1	10808	逾5馬力 (hp)						2,300	1,311		EMW-3135(電動機車)
	1	巡邏機車	1	10808	逾5馬力 (hp)						2,300	1,311		EMW-3136(電動機車)
	1	巡邏機車	1	10808	逾5馬力 (hp)						2,300	1,311		EMW-3137(電動機車)
	1	巡邏機車	1	10808	逾5馬力 (hp)						2,300	1,311		EMW-3138(電動機車)

臺北市政府警察局交通警察大隊

公務車輛明細表

中華民國109年度

單位：新臺幣元

業務計畫 及工作計 畫名稱	車輛 數	車輛 種類	乘客 人數 (不含 司機)	購置 年月	汽缸總 排氣量 (立方 公分)	牌照稅 (全年)	燃料使 用費 (全年)	油料費(全年)			養 護 費	車輛 保 險 費	車輛 檢 驗 費	備註
								數量 (公升)	單價 (元)	金額				
	1	巡邏機車	1	10808	逾5馬力 (hp)						2,300	1,311		EMW-3139(電動機車)
	1	巡邏機車	1	10808	逾5馬力 (hp)						2,300	1,311		EMW-3150(電動機車)
	1	巡邏機車	1	10808	逾5馬力 (hp)						2,300	1,311		EMW-3151(電動機車)
	1	巡邏機車	1	10808	逾5馬力 (hp)						2,300	1,311		EMW-3152(電動機車)
	1	巡邏機車	1	10808	逾5馬力 (hp)						2,300	1,311		EMW-3153(電動機車)
	1	巡邏機車	1	10808	逾5馬力 (hp)						2,300	1,311		EMW-3155(電動機車)
	1	巡邏機車	1	10808	逾5馬力 (hp)						2,300	1,311		EMW-3156(電動機車)
	1	巡邏機車	1	10808	逾5馬力 (hp)						2,300	1,311		EMW-3157(電動機車)
	1	巡邏機車	1	10808	逾5馬力 (hp)						2,300	1,311		EMW-3158(電動機車)
	1	巡邏機車	1	10808	逾5馬力 (hp)						2,300	1,311		EMW-3159(電動機車)
	1	巡邏機車	1	10808	逾5馬力 (hp)						2,300	1,311		EMW-3161(電動機車)
	1	巡邏機車	1	10808	逾5馬力 (hp)						2,300	1,311		EMW-3162(電動機車)
	1	巡邏機車	1	10808	逾5馬力 (hp)						2,300	1,311		EMW-3163(電動機車)
	1	巡邏機車	1	10808	逾5馬力 (hp)						2,300	1,311		EMW-3165(電動機車)
	1	巡邏機車	1	10808	逾5馬力 (hp)						2,300	1,311		EMW-3166(電動機車)
	1	巡邏機車	1	10808	逾5馬力 (hp)						2,300	1,311		EMW-3167(電動機車)
	1	巡邏機車	1	10808	逾5馬力 (hp)						2,300	1,311		EMW-3168(電動機車)
	1	巡邏機車	1	10808	逾5馬力 (hp)						2,300	1,311		EMW-3169(電動機車)

臺北市政府警察局交通警察大隊

公務車輛明細表

中華民國109年度

單位：新臺幣元

業務計畫 及工作計 畫名稱	車輛 數	車輛 種類	乘客 人數 (不含 司機)	購置 年月	汽缸總 排氣量 (立方 公分)	牌照稅 (全年)	燃料使 用費 (全年)	油料費(全年)			養 護 費	車輛 保 險 費	車輛 檢 驗 費	備註
								數量 (公升)	單價 (元)	金額				
	1	巡邏機車	1	10808	逾5馬力 (hp)						2,300	1,311		EMW-3170(電動機車)
	1	巡邏機車	1	10808	逾5馬力 (hp)						2,300	1,311		EMW-3171(電動機車)
	1	巡邏機車	1	10808	逾5馬力 (hp)						2,300	1,311		EMW-3172(電動機車)
	1	巡邏機車	1	10808	逾5馬力 (hp)						2,300	1,311		EMW-3173(電動機車)
	1	巡邏機車	1	10907	150						2,300	1,311		832-JYA(109年汰換)
	1	巡邏機車	1	10907	150						2,300	1,311		833-JYA(109年汰換)
	1	巡邏機車	1	10907	150						2,300	1,311		835-JYA(109年汰換)
	1	巡邏機車	1	10907	150						2,300	1,311		836-JYA(109年汰換)
	1	巡邏機車	1	10907	150						2,300	1,311		837-JYA(109年汰換)
	1	巡邏機車	1	10907	150						2,300	1,311		838-JYA(109年汰換)
	1	巡邏機車	1	10907	150						2,300	1,311		839-JYA(109年汰換)
	1	巡邏機車	1	10907	150						2,300	1,311		850-JYA(109年汰換)
	1	巡邏機車	1	10907	150						2,300	1,311		851-JYA(109年汰換)
	1	巡邏機車	1	10907	150						2,300	1,311		852-JYA(109年汰換)
	1	巡邏機車	1	10907	150						2,300	1,311		856-JYA(109年汰換)
	1	巡邏機車	1	10907	150						2,300	1,311		857-JYA(109年汰換)
	1	巡邏機車	1	10907	150						2,300	1,311		ADQ-3199(109年汰換)
	1	巡邏機車	1	10907	150						2,300	1,311		ADQ-8703(109年汰換)

臺北市政府警察局交通警察大隊

公務車輛明細表

中華民國109年度

單位：新臺幣元

業務計畫 及工作計 畫名稱	車輛 數	車輛 種類	乘客 人數 (不含 司機)	購置 年月	汽缸總 排氣量 (立方 公分)	牌照稅 (全年)	燃料使 用費 (全年)	油料費(全年)			養 護 費	車輛 保 險 費	車輛 檢 驗 費	備註
								數量 (公升)	單價 (元)	金額				
	1	巡邏機車	1	10907	150						2,300	1,311		ADQ-8907(109年 汰換)
	1	巡邏機車	1	10907	150						2,300	1,311		ADQ-8952(109年 汰換)
	1	巡邏機車	1	10907	150						2,300	1,311		ADQ-8996(109年 汰換)
	1	巡邏機車	1	10907	150						2,300	1,311		ADQ-9003(109年 汰換)
	1	巡邏機車	1	10907	150						2,300	1,311		ADQ-9007(109年 汰換)
	1	巡邏機車	1	10907	150						2,300	1,311		AEP-2716(109年 汰換)
	1	巡邏機車	1	10907	150						2,300	1,311		AEP-2730(109年 汰換)
	1	巡邏機車	1	10907	150						2,300	1,311		AEP-2733(109年 汰換)
	1	巡邏機車	1	10907	150						2,300	1,311		AEP-2735(109年 汰換)
	1	巡邏機車	1	10907	150						2,300	1,311		AEP-2751(109年 汰換)
	1	大型重型機 車(警用)	1	09612	1200			276	28.8	7,949	24,000	25,000	400	BK-26
	1	大型重型機 車(警用)	1	09612	1200			276	28.8	7,949	24,000	25,000	400	BK-27
	1	大型重型機 車(警用)	1	09612	1200			276	28.8	7,949	24,000	25,000	400	BK-28
	1	大型重型機 車(警用)	1	09612	1200			276	28.8	7,949	24,000	25,000	400	BK-29
	1	大型重型機 車(警用)	1	09612	1200			276	28.8	7,949	24,000	25,000	400	BK-30
	1	大型重型機 車(警用)	1	09612	1200			276	28.8	7,949	24,000	25,000	400	BK-31
	1	大型重型機 車(警用)	1	09612	1200			276	28.8	7,949	24,000	25,000	400	BK-32
	1	大型重型機 車(警用)	1	09612	1200			276	28.8	7,949	24,000	25,000	400	BK-35

臺北市政府警察局交通警察大隊

公務車輛明細表

中華民國109年度

單位：新臺幣元

業務計畫 及工作計 畫名稱	車輛 數	車輛 種類	乘客 人數 (不含 司機)	購置 年月	汽缸總 排氣量 (立方 公分)	牌照稅 (全年)	燃料使 用費 (全年)	油料費(全年)			養 護 費	車輛 保險 費	車輛 檢驗 費	備註
								數量 (公升)	單價 (元)	金額				
	1	大型重型機車(警用)	1	09811	900			276	28.8	7,949	24,000	25,000	400	BK-36
	1	大型重型機車(警用)	1	09811	900			276	28.8	7,949	24,000	25,000	400	BK-37
	1	大型重型機車(警用)	1	09811	900			276	28.8	7,949	24,000	25,000	400	BK-38
	1	大型重型機車(警用)	1	09811	900			276	28.8	7,949	24,000	25,000	400	BK-39
	1	大型重型機車(警用)	1	09811	900			276	28.8	7,949	24,000	25,000	400	BK-50
	1	大型重型機車(警用)	1	09811	900			276	28.8	7,949	24,000	25,000	400	BK-51
	1	大型重型機車(警用)	1	09811	900			276	28.8	7,949	24,000	25,000	400	BK-52
	1	大型重型機車(警用)	1	09811	900			276	28.8	7,949	24,000	25,000	400	BK-53
	1	大型重型機車(警用)	1	09811	900			276	28.8	7,949	24,000	25,000	400	BK-56
	1	大型重型機車(警用)	1	09811	900			276	28.8	7,949	24,000	25,000	400	BK-57
	1	大型重型機車(警用)	1	09811	900			276	28.8	7,949	24,000	25,000	400	BK-59
	1	大型重型機車(警用)	1	09811	900			276	28.8	7,949	24,000	25,000	400	BK-60
	1	大型重型機車(警用)	1	09811	900			276	28.8	7,949	24,000	25,000	400	BK-61
	1	大型重型機車(警用)	1	09811	900			276	28.8	7,949	24,000	25,000	400	BK-62
	1	大型重型機車(警用)	1	09811	900			276	28.8	7,949	24,000	25,000	400	BK-63
	1	大型重型機車(警用)	1	09811	900			276	28.8	7,949	24,000	25,000	400	BK-65
	1	大型重型機車(警用)	1	09811	900			276	28.8	7,949	24,000	25,000	400	BK-67
	1	大型重型機車(警用)	1	09811	900			276	28.8	7,949	24,000	25,000	400	BK-69

臺北市政府警察局交通警察大隊

公務車輛明細表

中華民國109年度

單位：新臺幣元

業務計畫 及工作計 畫名稱	車輛 數	車輛 種類	乘客 人數 (不含 司機)	購置 年月	汽缸總 排氣量 (立方 公分)	牌照稅 (全年)	燃料使 用費 (全年)	油料費(全年)			養 護 費	車輛 保 險 費	車輛 檢 驗 費	備註
								數量 (公升)	單價 (元)	金額				
	1	大型重型機車(警用)	1	09811	900			276	28.8	7,949	24,000	25,000	400	BK-70
	1	大型重型機車(警用)	1	09811	900			276	28.8	7,949	24,000	25,000	400	BK-71
	1	大型重型機車(警用)	1	09811	900			276	28.8	7,949	24,000	25,000	400	BK-72
	1	大型重型機車(警用)	1	09811	900			276	28.8	7,949	24,000	25,000	400	BK-73
	1	大型重型機車(警用)	1	09811	900			276	28.8	7,949	24,000	25,000	400	BK-75
	1	大型重型機車(警用)	1	09811	900			276	28.8	7,949	24,000	25,000	400	BK-76
	1	大型重型機車(警用)	1	09811	900			276	28.8	7,949	24,000	25,000	400	BK-78
	1	大型重型機車(警用)	1	09912	600			276	28.8	7,949	24,000	25,000	400	PU-85
	1	大型重型機車(警用)	1	09912	600			276	28.8	7,949	24,000	25,000	400	PU-86
	1	大型重型機車(警用)	1	09912	600			276	28.8	7,949	24,000	25,000	400	PU-87
	1	大型重型機車(警用)	1	09912	600			276	28.8	7,949	24,000	25,000	400	PU-90
	1	大型重型機車(警用)	1	09912	600			276	28.8	7,949	24,000	25,000	400	PU-91
	1	大型重型機車(警用)	1	09912	600			276	28.8	7,949	24,000	25,000	400	PU-92
	1	大型重型機車(警用)	1	09912	600			276	28.8	7,949	24,000	25,000	400	PU-95
	1	大型重型機車(警用)	1	09912	600			276	28.8	7,949	24,000	25,000	400	PU-97
	1	大型重型機車(警用)	1	09912	600			276	28.8	7,949	24,000	25,000	400	PV-02
	1	大型重型機車(警用)	1	09912	600			276	28.8	7,949	24,000	25,000	400	PV-03
	1	大型重型機車(警用)	1	09912	600			276	28.8	7,949	24,000	25,000	400	PV-05

臺北市政府警察局交通警察大隊

公務車輛明細表

中華民國109年度

單位：新臺幣元

業務計畫 及工作計 畫名稱	車輛 數	車輛 種類	乘客 人數 (不含 司機)	購置 年月	汽缸總 排氣量 (立方 公分)	牌照稅 (全年)	燃料使 用費 (全年)	油料費(全年)			養 護 費	車輛 保 險 費	車輛 檢 驗 費	備註
								數量 (公升)	單價 (元)	金額				
	1	大型重型機車(警用)	1	09912	600			276	28.8	7,949	24,000	25,000	400	PV-06
	1	大型重型機車(警用)	1	09912	600			276	28.8	7,949	24,000	25,000	400	PV-07
	1	大型重型機車(警用)	1	09912	800			276	28.8	7,949	24,000	25,000	400	PV-21
	1	大型重型機車(警用)	1	09912	800			276	28.8	7,949	24,000	25,000	400	PV-23
	1	大型重型機車(警用)	1	09912	800			276	28.8	7,949	24,000	25,000	400	PV-25
	1	大型重型機車(警用)	1	09912	800			276	28.8	7,949	24,000	25,000	400	PV-26
	1	大型重型機車(警用)	1	09912	800			276	28.8	7,949	24,000	25,000	400	PV-28
	1	大型重型機車(警用)	1	09912	800			276	28.8	7,949	24,000	25,000	400	PV-29
	1	大型重型機車(警用)	1	09912	800			276	28.8	7,949	24,000	25,000	400	PV-30
	1	大型重型機車(警用)	1	09912	800			276	28.8	7,949	24,000	25,000	400	PV-31
	1	大型重型機車(警用)	1	09912	800			276	28.8	7,949	24,000	25,000	400	PV-32
	1	大型重型機車(警用)	1	09912	800			276	28.8	7,949	24,000	25,000	400	PV-35
	1	大型重型機車(警用)	1	09912	800			276	28.8	7,949	24,000	25,000	400	PV-36
	1	大型重型機車(警用)	1	09912	800			276	28.8	7,949	24,000	25,000	400	PV-37
	1	大型重型機車(警用)	1	10010	1200			276	28.8	7,949	24,000	25,000	400	RQ-05
	1	大型重型機車(警用)	1	10010	1200			276	28.8	7,949	24,000	25,000	400	RQ-06
	1	大型重型機車(警用)	1	10010	1200			276	28.8	7,949	24,000	25,000	400	RQ-09
	1	大型重型機車(警用)	1	10010	1200			276	28.8	7,949	24,000	25,000	400	RQ-10

臺北市政府警察局交通警察大隊

公務車輛明細表

中華民國109年度

單位：新臺幣元

業務計畫 及工作計 畫名稱	車輛 數	車輛 種類	乘客 人數 (不含 司機)	購置 年月	汽缸總 排氣量 (立方 公分)	牌照稅 (全年)	燃料使 用費 (全年)	油料費(全年)			養 護 費	車輛 保 險 費	車輛 檢 驗 費	備註
								數量 (公升)	單價 (元)	金額				
	1	大型重型機車(警用)	1	10010	1200			276	28.8	7,949	24,000	25,000	400	RQ-12
	1	大型重型機車(警用)	1	10010	1200			276	28.8	7,949	24,000	25,000	400	RQ-15
	1	大型重型機車(警用)	1	10010	1200			276	28.8	7,949	24,000	25,000	400	RQ-17
	1	大型重型機車(警用)	1	10010	1200			276	28.8	7,949	24,000	25,000	400	RQ-18
	1	大型重型機車(警用)	1	10010	1200			276	28.8	7,949	24,000	25,000	400	RQ-19
	1	大型重型機車(警用)	1	10010	1200			276	28.8	7,949	24,000	25,000	400	RQ-20
	1	大型重型機車(警用)	1	10010	1200			276	28.8	7,949	24,000	25,000	400	RQ-21
	1	大型重型機車(警用)	1	10010	1200			276	28.8	7,949	24,000	25,000	400	RQ-23
	1	大型重型機車(警用)	1	10211	1298			276	28.8	7,949	24,000	25,000	400	AC-630
	1	大型重型機車(警用)	1	10211	1298			276	28.8	7,949	24,000	25,000	400	AC-631
	1	大型重型機車(警用)	1	10211	1298			276	28.8	7,949	24,000	25,000	400	AC-632
	1	大型重型機車(警用)	1	10211	1298			276	28.8	7,949	24,000	25,000	400	AC-633
	1	大型重型機車(警用)	1	10211	1170			276	28.8	7,949	24,000	25,000	400	AC-697
	1	大型重型機車(警用)	1	10211	1170			276	28.8	7,949	24,000	25,000	400	AC-702
	1	大型重型機車(警用)	1	10211	1170			276	28.8	7,949	24,000	25,000	400	AC-703
	1	大型重型機車(警用)	1	10211	1170			276	28.8	7,949	24,000	25,000	400	AC-705
	1	大型重型機車(警用)	1	10211	1170			276	28.8	7,949	24,000	25,000	400	AC-706
	1	大型重型機車(警用)	1	10211	1170			276	28.8	7,949	24,000	25,000	400	AC-707

臺北市政府警察局交通警察大隊

公務車輛明細表

中華民國109年度

單位：新臺幣元

業務計畫 及工作計 畫名稱	車輛 數	車輛 種類	乘客 人數 (不含 司機)	購置 年月	汽缸總 排氣量 (立方 公分)	牌照稅 (全年)	燃料使 用費 (全年)	油料費(全年)			養 護 費	車輛 保 險 費	車輛 檢 驗 費	備註
								數量 (公升)	單價 (元)	金額				
	1	大型重型機車(警用)	1	10412	1298			276	28.8	7,949	24,000	25,000	200	LGA-1279
	1	大型重型機車(警用)	1	10412	1298			276	28.8	7,949	24,000	25,000	200	LGA-1281
	1	大型重型機車(警用)	1	10501	346			276	28.8	7,949	24,000	25,000	200	802-FBF
	1	大型重型機車(警用)	1	10501	346			276	28.8	7,949	24,000	25,000	200	803-FBF
	1	大型重型機車(警用)	1	10501	346			276	28.8	7,949	24,000	25,000	200	805-FBF
	1	大型重型機車(警用)	1	10501	346			276	28.8	7,949	24,000	25,000	200	806-FBF
	1	警備、巡邏、偵防用客貨兩用車	6	10106	2200			1,380	28.8	39,744	44,000	4,573	900	6835-UX
	1	警備、巡邏、偵防用客貨兩用車	6	10206	2200			1,380	28.8	39,744	44,000	4,573	900	AAF-5173
	1	警備、巡邏、偵防用客貨兩用車	6	10206	2200			1,380	28.8	39,744	44,000	4,573	900	AAF-5175
	1	警備、巡邏、偵防用客貨兩用車	6	10206	2200			1,380	28.8	39,744	44,000	4,573	900	AAF-5176
	1	警備、巡邏、偵防用客貨兩用車	6	10306	2000			1,380	28.8	39,744	44,000	4,573	900	AGK-8581
	1	警備、巡邏、偵防用客貨兩用車	6	10407	2198			1,380	28.8	39,744	29,700	4,573	900	ANA-1260
	1	警備、巡邏、偵防用客貨兩用車	6	10706	2198			1,380	28.8	39,744	21,600	4,573	450	AXE-6027
	1	警備、巡邏、偵防用客貨兩用車	6	10706	2198			1,380	28.8	39,744	21,600	4,573	450	AXE-6029
	1	警備、巡邏、偵防用客貨兩用車	6	10708	2198			1,380	28.8	39,744	21,600	4,573	450	AXG-5292
	1	警備、巡邏、偵防用客貨兩用車	6	10708	2198			1,380	28.8	39,744	21,600	4,573	450	AXG-5293
	1	警備、巡邏、偵防用客貨兩用車	6	10708	2198			1,380	28.8	39,744	21,600	4,573	450	AXG-5300
	1	警備、巡邏、偵防用客貨兩用車	6	10808	2198			1,380	28.8	39,744	7,500	4,573	450	BEE-3085

臺北市政府警察局交通警察大隊

公務車輛明細表

中華民國109年度

單位：新臺幣元

業務計畫及工作計畫名稱	車輛數	車輛種類	乘客人數(不含司機)	購置年月	汽缸總排氣量(立方公分)	牌照稅(全年)	燃料使用費(全年)	油料費(全年)			養護費	車輛保險費	車輛檢驗費	備註
								數量(公升)	單價(元)	金額				
	1	警備、巡邏、偵防用客貨兩用車	6	10907	2500			1,380	28.8	39,744	7,500	4,573	450	5003-DN(109年汰換)
	1	吊車	2	09611	4009		8,100	2,004	26.0	52,104	44,000	6,390	1,200	656-TL
	1	吊車	2	09611	5192		10,044	2,004	26.0	52,104	44,000	6,390	1,200	657-TL
	1	吊車	2	09910	6375		11,502	2,004	26.0	52,104	44,000	6,390	1,200	790-Y5
	1	吊車	2	09910	6375		11,502	2,004	26.0	52,104	44,000	6,390	1,200	860-BQ
	1	吊車	2	09910	6375		11,502	2,004	26.0	52,104	44,000	6,390	1,200	861-BQ
	1	吊車	2	09910	6375		11,502	2,004	26.0	52,104	44,000	6,390	1,200	863-BQ
	1	吊車	2	09910	6375		11,502	2,004	26.0	52,104	44,000	6,390	1,200	865-BQ
	1	吊車	2	09910	6375		11,502	2,004	26.0	52,104	44,000	6,390	1,200	866-BQ
	1	吊車	2	10209	4009	6,300	8,100	2,004	26.0	52,104	44,000	6,390	1,200	195-BV
	1	吊車	2	10209	4009	6,300	8,100	2,004	26.0	52,104	44,000	6,390	1,200	196-BV
	1	吊車	2	10608	5193		10,044	2,004	26.0	52,104	21,600	6,390	600	556-Y5
	1	吊車	2	10608	5193		10,044	2,004	26.0	52,104	21,600	6,390	600	557-Y5
	1	警用工程車	2	09606	2000		7,710	1,380	28.8	39,744	44,000	4,573	750	7332-QK
	1	警用工程車	2	09706	2351	3,600	7,710	1,380	28.8	39,744	44,000	4,573	750	5110-QZ
	1	警用工程車	2	10605	2351	11,230	7,710	1,380	28.8	39,744	21,600	4,573	450	ATD-0871
	1	警用工程車	2	10804	2351	11,230	7,710	1,380	28.8	39,744	7,500	4,573	450	BBE-2705
	1	警用工程車	2	10804	2351	11,230	7,710	1,380	28.8	39,744	7,500	4,573	450	BBE-2706

臺北市政府警察局交通警察大隊

公務車輛明細表

中華民國109年度

單位：新臺幣元

業務計畫 及工作計 畫名稱	車輛 數	車輛 種類	乘客 人數 (不含 司機)	購置 年月	汽缸總 排氣量 (立方 公分)	牌照稅 (全年)	燃料使 用費 (全年)	油料費(全年)			養 護 費	車輛 保 險 費	車輛 檢 驗 費	備註
								數量 (公升)	單價 (元)	金額				
一般行政 行政管理	1	警用工程車	2	10804	2351	11,230	7,710	1,380	28.8	39,744	7,500	4,573	450	BBE-2707
	1	其他特種車		08509	3000			2,004	26.0	52,104	44,000			堆高機1
	1	其他特種車		08509	3000			2,004	26.0	52,104	41,726			堆高機2
		本年度新增 車輛						9,000		119,235	24,300	19,665		
	1	偵防機車	1	10207	126-250		600	276	28.8	7,949	1,620	1,311		ADQ-7906
	1	偵防機車	1	10207	126-250		600	276	28.8	7,949	1,620	1,311		ADQ-7965
	1	偵防機車	1	10207	126-250		600	276	28.8	7,949	1,620	1,311		MGN-7657
	1	偵防機車	1	10207	126-250		600	276	28.8	7,949	1,620	1,311		MGN-7658
	1	偵防機車	1	10207	126-250		600	276	28.8	7,949	1,620	1,311		MGN-7659
	1	偵防機車	1	10507	126-250		600	276	28.8	7,949	1,620	1,311		MGN-7626
	1	偵防機車	1	10507	126-250		600	276	28.8	7,949	1,620	1,311		MGN-7629
	1	偵防機車	1	10507	126-250		600	276	28.8	7,949	1,620	1,311		MGN-7630
	1	偵防機車	1	10507	126-250		600	276	28.8	7,949	1,620	1,311		MGN-7631
	1	偵防機車	1	10507	126-250		600	276	28.8	7,949	1,620	1,311		MGN-7632
	1	偵防機車	1	10507	126-250		600	276	28.8	7,949	1,620	1,311		MGN-7637
	1	偵防機車	1	10507	126-250		600	276	28.8	7,949	1,620	1,311		MGN-7639
	1	偵防機車	1	10507	126-250		600	276	28.8	7,949	1,620	1,311		MGN-7650

臺北市政府警察局交通警察大隊

公務車輛明細表

中華民國109年度

單位：新臺幣元

業務計畫 及工作計 畫名稱	車輛 數	車輛 種類	乘客 人數 (不含 司機)	購置 年月	汽缸總 排氣量 (立方 公分)	牌照稅 (全年)	燃料使 用費 (全年)	油料費(全年)			養 護 費	車輛 保 險 費	車輛 檢 驗 費	備註
								數量 (公升)	單價 (元)	金額				
	1	偵防機車	1	10507	126-250		600	276	28.8	7,949	1,620	1,311		MGN-7655
	1	偵防機車	1	10507	126-250		600	276	28.8	7,949	1,620	1,311		MGN-7656
		合計				61,120	188,904			14,437,090	8,695,766	3,754,870	145,850	

臺北市政府警察局交通警察大隊
市政白皮書計畫項目預算編列情形表

篇名：社會照顧與安全

中華民國109年度

單位：新臺幣元

計畫項目	承辦機關	總需求	以前年度 預算數	108年度 預算數	109年度 預算數	以後年度 需求數
合計		1,528,571,869	1,020,515,113	254,028,378	254,028,378	
1. 讓治安體統發揮效能，讓市民真正安居樂業		1,528,571,869	1,020,515,113	254,028,378	254,028,378	
(1)增加警察的人力及待遇-警勤加給勤務繁重加成	臺北市政府 警察局交通 警察大隊	按年編列	358,547,353	88,808,778	88,808,778	
(2)增加警察的人力及待遇-超勤加班費	臺北市政府 警察局交通 警察大隊	按年編列	661,967,760	165,219,600	165,219,600	

本 頁 空 白

臺北市政府警察
歲出按職能及經

中華民國109

職能別分類	經濟性分類	經常支出							資本支出					
		受僱人員報酬	購買支出 商品及勞務	債務利息	土地租金支出	經常移轉			經常支出合計	投資及增資				
						對企業	對非營利 機構及民間	對政府		對國外	對營業基金	對非營業 基金特種	對民間企業	
總計		1,468,533	194,819					420			1,663,772			
01 一般公共事務														
02 防衛														
03 公共秩序與安全		1,468,533	194,819					420			1,663,772			
04 教育														
05 保健														
06 社會安全與福利														
07 住宅及社區服務														
08 娛樂、文化與宗教														
09 燃料與能源														
10 農、林、漁、牧業														
11 礦業、製造業及營造業														
12 運輸及通信														
13 其他經濟服務														
14 環境保護														
15 其他支出														

局交通警察大隊

濟性綜合分類表

年度

單位：新臺幣千元

資本支出														
資本移轉				土地購入	無形資產購入	固定資本形成							資本支出合計	總計
對企業	對非營利 家庭及民間 機構	對政府	對國外			住宅	非住宅房屋	營建工程	運輸工具	資訊軟體	其他設備 及機器	土地改良		
							2,237			77	16,791		19,105	1,682,877
							2,237			77	16,791		19,105	1,682,877