

年度-法定預算

機關編號

11-248

中華民國 110 年度

## 臺北市總預算

### 臺北市政府警察局交通警察大隊 單位預算之分預算

臺北市政府警察局交通警察大隊 編

# 臺北市政府警察局交通警察大隊

## 目次

中華民國 110 年度

一、預算總說明		
(一)組織系統圖	第	1 頁
二、主要表		
(一)歲入預算表	第	3 頁
(二)歲出預算表	第	5 頁
三、附屬表		
(一)歲入項目說明提要與預算明細表	第	7 頁
(二)歲出計畫說明提要與各項費用明細表	第	19 頁
1. 一般行政		
行政管理	第	19 頁
2. 警政業務		
大隊業務	第	26 頁
3. 一般建築及設備		
營建工程	第	30 頁
其他設備	第	33 頁
(三)人事費分析表	第	36 頁
四、參考表		
(一)歲出一級用途別科目分析表	第	37 頁
(二)資本支出分析表	第	38 頁
(三)各項費用彙計表	第	39 頁
(四)人事費彙計表	第	41 頁
(五)約聘僱人員費用分析表	第	42 頁
(六)各項費用分攤表	第	43 頁
(七)派員出國計畫預算總表	第	44 頁
(八)派員出國計畫預算類別表-考察、訪問	第	45 頁
(九)公務車輛明細表	第	46 頁
(十)市政白皮書計畫項目預算編列情形表	第	94 頁
(十一)歲出按職能及經濟性綜合分類表	第	96 頁

# 一、預算總說明

臺北市政府警察局交通警察大隊  
組 織 系 統 圖

中華民國110年度

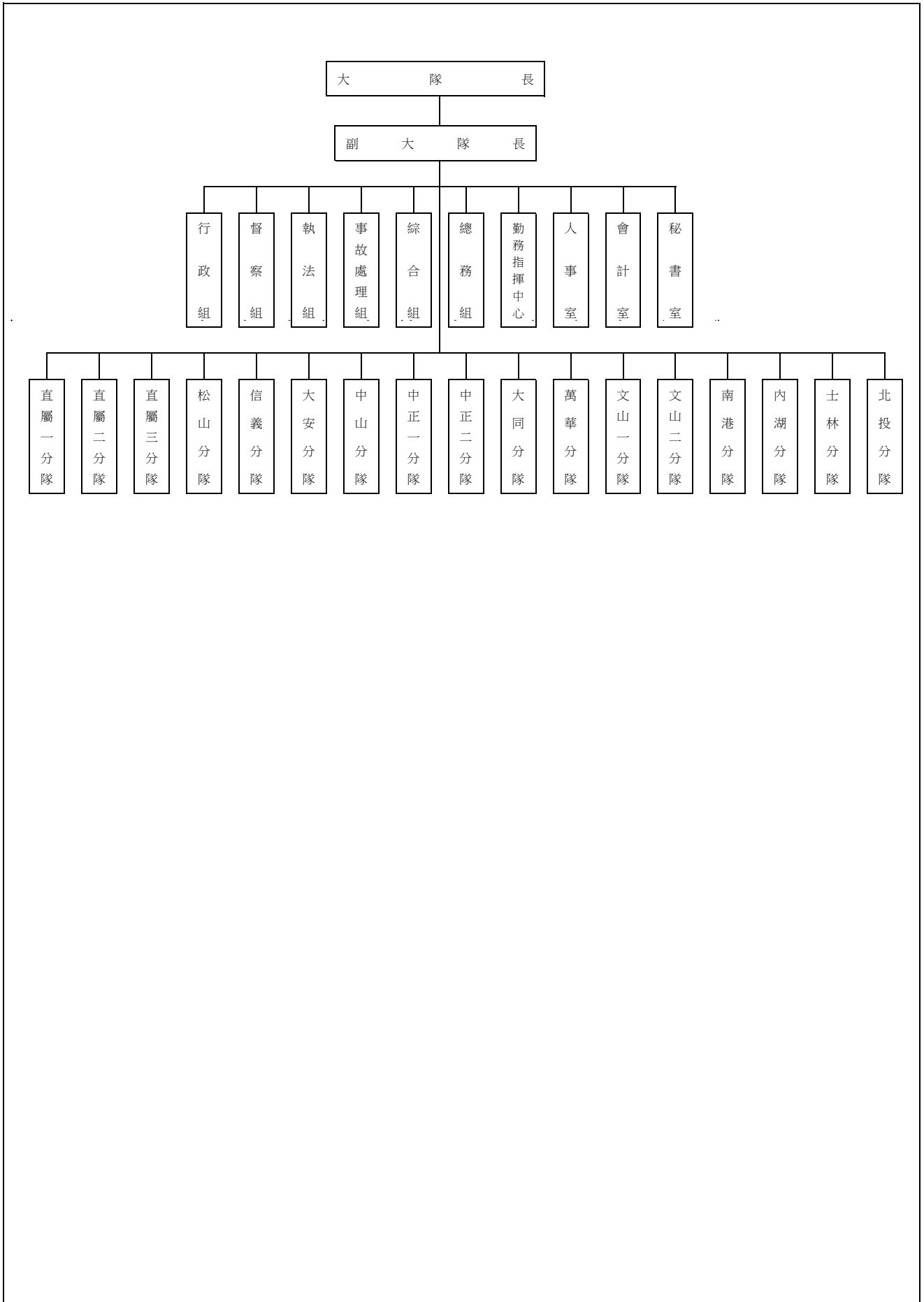

本 頁 空 白

## 二、主 要 表

# 臺北市政府警察局交通警察大隊

## 歲入預算表

中華民國110年度

單位：新臺幣千元

款	項	目	節	名稱及編號	本年度預算數			上年度預算數	前年度決算數	本年度與上年度比較	說明
					合計	經常門	資本門				
				合 計	67,304	67,304	-	66,703	82,692	601	
02				04000000000 罰款及賠償收入	51,498	51,498	-	50,202	60,680	1,296	
	067			04112300000(0248) 臺北市政府警察局 交通警察大隊	51,498	51,498	-	50,202	60,680	1,296	
		01		04112300100 罰金罰鍰及怠金	51,498	51,498	-	50,202	60,507	1,296	
			01	04112300101 罰金罰鍰	51,498	51,498	-	50,202	60,507	1,296	本年度預算數內容與上年度之比較如下： 1.違反行人違規之罰鍰收入3,218,400元，較上年度增加986,400元。 2.違反道路障礙之罰鍰收入47,448,000元，較上年度增加72,000元。 3.違反慢車違規之罰鍰收入831,600元，較上年度增加237,600元。
			03	04112300300 賠償收入	-	-	-	-	173	-	
			01	04112300301 一般賠償收入	-	-	-	-	173	-	前年度決算數主要係廠商逾期違約金等收入，本年度及上年度均無預算數。
03				05000000000 規費收入	14,004	14,004	-	14,673	16,120	-669	
	062			05112300000(0248) 臺北市政府警察局 交通警察大隊	14,004	14,004	-	14,673	16,120	-669	
		01		05112300100 行政規費收入	4,099	4,099	-	4,768	6,664	-669	
			01	05112300102 證照費	2,720	2,720	-	3,216	3,305	-496	本年度預算數係計程車駕駛人新領、補發、換發執業登記證等收入。
			02	05112300104 考試報名費	1,379	1,379	-	1,552	3,359	-173	本年度預算數內容與上年度之比較如下： 1.駕駛人報考計程車執業登記收入1,375,200元，較上年度減少172,800元。 2.外縣市計程車駕駛人申請轉入本市地理環境測驗收入3,600元，較上年度無增減。
		02		05112300300 使用規費收入	9,905	9,905	-	9,905	9,456	-	
			01	05112300306 場地設施使用費	9,905	9,905	-	9,905	9,456	-	本年度預算數內容較上年度無增減。
04				07000000000 財產收入	30	30	-	46	34	-16	

# 臺北市政府警察局交通警察大隊

## 歲入預算表

中華民國110年度

單位：新臺幣千元

款	項	目	節	名稱及編號	本年度預算數			上年度預算數	前年度決算數	本年度與上年度比較	說明			
					合計	經常門	資本門							
06	070			0711230000(0248) 臺北市政府警察局 交通警察大隊	30	30	-	46	34	-16				
				01	07112300100 財產孳息	-	-	-	1	0	-1			
				01	07112300101 利息收入	-	-	-	1	0	-1	上年度預算數係收取罰金罰 緩專戶利息收入。		
				02	07112300500 廢舊物資售價	30	30	-	45	34	-15			
				01	07112300501 廢舊物資售價	30	30	-	45	34	-15	本年度預算數係報廢一般財 產殘值變賣收入。		
					09000000000 補助及協助收入	-	-	-	-	4,000	-	-		
				035	0911230000(0248) 臺北市政府警察局 交通警察大隊	-	-	-	-	-	4,000	-	-	
				01	09112300100 上級政府補助收 入	-	-	-	-	-	4,000	-	-	
				01	09112300102 計畫型補助收 入	-	-	-	-	-	4,000	-	-	前年度決算數係交通部補助 辦理「道路交通秩序與交通 安全改進方案-運用科技分 析嚴重不當駕駛行為及提升 行車安全計畫(臺北市辛亥 隧道)」之執法設備補助款 收入，本年度及上年度均無 預算數。
				08		12000000000 其他收入	1,772	1,772	-	1,782	1,858	-10		
067	01			1211230000(0248) 臺北市政府警察局 交通警察大隊	1,772	1,772	-	1,782	1,858	-10				
				12112300200 雜項收入	1,772	1,772	-	1,782	1,858	-10				
				12112300201 收回以前年度 歲出	-	-	-	-	206	-	-	前年度決算數主要係辦理收 回移送強制執行費用、巡邏 車保險費溢收退費、溢領處 理道路交通安全人員獎勵金 等收入，本年度及上年度均 無預算數。		
				12112300210 其他雜項收入	1,772	1,772	-	1,782	1,652	-10	本年度預算數內容與上年度 之比較如下： 1.扣繳員工住宿公有宿舍房 租津貼收入300,000元，較上 年度減少4,800元。 2.收取員工住宿公有宿舍管 理費收入1,472,000元，較上 年度減少5,200元。			



# 臺北市政府警察局交通警察大隊

## 歲出預算表

中華民國110年度

單位：新臺幣千元

科 目				本年度預算數			上年度 預算數	前年度 決算數	本年度與 上年度比較	說 明	
款	項	目	節	名稱及編號	合計	經常門					資本門
11				00110000000 臺北市政府警察局主管	1,698,039	1,671,305	26,734	1,682,877	1,691,379	15,162	
	001			00112300000(0248) 臺北市政府警察局 交通警察大隊	1,698,039	1,671,305	26,734	1,682,877	1,691,379	15,162	
		01		38112300100 一般行政	1,476,167	1,476,167	-	1,488,198	1,460,850	-12,031	
			01	38112300101 行政管理	1,476,167	1,476,167	-	1,488,198	1,460,850	-12,031	本年度預算數內容與上年度之比較如下： 1.人事費1,407,952,000元，較上年度無增減。 2.汰換外動員警新式反光背心3,556,000元，較上年度增列330,000元。 3.警用車輛油料費、保險費、養護費19,649,726元，較上年度減列7,238,000元。 4.辦公廳舍清潔維持費3,221,424元，較上年度減列926,640元。 5.減列逾時誤餐餐盒費用41,280元。 6.其他合共41,787,850元，較上年度減列4,155,080元。
			02	38112300200 警政業務	195,138	195,138	-	175,574	182,934	19,564	
			03	38112300206 大隊業務	195,138	195,138	-	175,574	182,934	19,564	本年度預算數內容與上年度之比較如下： 1.寄發違規通知單等郵資57,144,092元，較上年度增列13,385,246元。 2.交通違規舉發案件建檔作業費43,226,064元，較上年度增列8,618,367元。 3.交通執法設備校正及維護費9,403,630元，較上年度減列518,948元。 4.員警制服洗滌費840,000元，較上年度減列252,000元。 5.其他合共84,524,214元，較上年度減列1,668,665元。
			05	38112309000 一般建築及設備	26,734	-	26,734	19,105	43,595	7,629	
			01	38112309002 營建工程	6,070	-	6,070	2,237	23,948	3,833	本年度編列中山市場合署大樓電梯汰換工程分攤款、長春市場合署大樓防水整修工程分攤款、士林分隊空調主機及室內設備汰換工程等，共計6,070,000元。
			03	38112309004 其他設備	20,664	-	20,664	16,868	19,647	3,796	本年度編列汰換呼氣酒精測試器、數位式科技執法設備、靜態式活動地磅及新購交通事故e化處理行動裝置等，共計20,664,000元。
			06	38112309200 接受補助建設支出	-	-	-	-	4,000	-	
			01	38112309202 接受中央各部 會補助建設支 出	-	-	-	-	4,000	-	前年度決算數係交通部補助辦理「道路交通秩序與交通安全改進方案-運用科技分析嚴重不當駕駛行為及提升行車安全計畫(臺北市辛亥隧道)」經費，本年度及上年度均無預算數。

本 頁 空 白

# 三、附 屬 表

# 臺北市政府警察局交通警察大隊

## 歲入項目說明提要與預算明細表

經常門

中華民國110年度

單位：新臺幣元

	來源別子目及細目與編號	承辦單位	綜合組	預算金額	
罰金罰鍰及怠金—罰金罰鍰	04112300101 罰金罰鍰及怠金-罰金罰鍰		綜合組	51,498,000元	罰金罰鍰及怠金—罰金罰鍰
歲入項目說明	<p>一、項目內容：為維護本市交通秩序與安全，凡違反道路交通管理處罰條例者給予罰鍰處分，藉收寓禁於罰之效。</p> <p>二、法令依據：依據道路交通管理處罰條例規定辦理。</p> <p>三、計算方法：(一)違反行人違規之罰鍰收入：300元x12月x 894件= 3,218,400元。                      (二)違反道路障礙之罰鍰收入：1,200元x12月x3,295件= 47,448,000元。                      (三)違反慢車違規之罰鍰收入：300元x12月x 231件= 831,600元。</p> <p>四、實施進度：自民國110年1月1日起至110年12月31日止。</p> <p>五、完成方法：依法處罰違規特定人，執行收繳罰鍰並即解庫。</p> <p>六、預期成果：維護本市交通秩序與安全，增加市庫收入。</p>				

臺北市政府警察局交通警察大隊  
歲入項目說明提要與預算明細表

經常門

中華民國110年度

單位：新臺幣元

科目名稱及編號	單位	數量	單價	預算數	說明及收入依據
合計				51,498,000	
04112300101 罰金罰鍰	月、件	12×894	300	3,218,400	違反行人違規之罰鍰收入。 收入依據：依據道路交通管理處罰條例第78條至81條之1規定辦理。
	月、件	12×3295	1,200	47,448,000	違反道路障礙之罰鍰收入。 收入依據：依據道路交通管理處罰條例第82條至84條規定辦理。
	月、件	12×231	300	831,600	違反慢車違規之罰鍰收入。 收入依據：依據道路交通管理處罰條例第69條至77條規定辦理。

罰金罰鍰及怠金—罰金罰鍰

罰金罰鍰及怠金—罰金罰鍰

# 臺北市政府警察局交通警察大隊

## 歲入項目說明提要與預算明細表

經常門

中華民國110年度

單位：新臺幣元

	來源別子目及 細目與編號	承辦單位	綜合組	預算金額	
行政規費收入—證照費	05112300102 行政規費收入-證照費				2,720,000元
歲入項目說明	<p>一、項目內容： 駕駛人為辦理本市計程車執業登記證新領、補發、換照之規費收入。</p> <p>二、法令依據： 依據計程車駕駛人執業登記管理辦法第16條規定辦理。</p> <p>三、計算方法： 200元x12月x1,133件=2,719,200元。</p> <p>四、實施進度： 自民國110年1月1日起至110年12月31日止。</p> <p>五、完成方法： 依法收取駕駛人申請辦理計程車執業登記相關行政規費並即解庫。</p> <p>六、預期成果： 提升本市計程車駕駛人素質，增加市庫收入。</p>				

行政規費收入—證照費

臺北市政府警察局交通警察大隊  
歲入項目說明提要與預算明細表

經常門

中華民國110年度

單位：新臺幣元

	科目名稱及編號	單位	數量	單價	預算數	說明及收入依據	
行政規費收入—證照費	合計				2,720,000		行政規費收入—證照費
	05112300102 證照費	月、件	12×1133	200	2,719,200	計程車駕駛人新領、補發、換發執業登記證收入。 收入依據：依據計程車駕駛人執業登記管理辦法第16條規定辦理。	
		年	1	800	800	配合預算編列至千元，增列進位數800元。 收入依據：	

# 臺北市政府警察局交通警察大隊

## 歲入項目說明提要與預算明細表

經常門

中華民國110年度

單位：新臺幣元

行政規費收入—考試報名費	來源別子目及細目與編號	05112300104 行政規費收入-考試報名費	承辦單位	綜合組	預算金額	1,379,000元
歲入項目說明	<p>一、項目內容： 駕駛人報考計程車執業登記考試及外縣市計程車駕駛人申請轉入本市地理環境測驗之規費收入。</p> <p>二、法令依據： 依據計程車駕駛人執業登記管理辦法第16條規定辦理。</p> <p>三、計算方法： (一)駕駛人報考計程車執業登記收入：300元x12月x382件=1,375,200元。 (二)外縣市計程車駕駛人申請轉入本市地理環境測驗收入：100元x12月x3件=3,600元。</p> <p>四、實施進度： 自民國110年1月1日起至110年12月31日止。</p> <p>五、完成方法： 依法收取駕駛人申請辦理計程車執業登記相關行政規費並即解庫。</p> <p>六、預期成果： 提升本市計程車駕駛人素質，增加市庫收入。</p>					

行政規費收入—考試報名費



臺北市政府警察局交通警察大隊  
歲入項目說明提要與預算明細表

經常門

中華民國110年度

單位：新臺幣元

科目名稱及編號	單位	數量	單價	預算數	說明及收入依據
合計				1,379,000	
05112300104 考試報名費	月、件	12×382	300	1,375,200	駕駛人報考計程車執業登記收入。 收入依據：依據計程車駕駛人執業登記管理辦法第16條規定辦理。
	月、件	12×3	100	3,600	外縣市計程車駕駛人申請轉入本市地理環境測驗收入。 收入依據：依據計程車駕駛人執業登記管理辦法第16條規定辦理。
	年	1	200	200	配合預算編列至千元，增列進位數200元。 收入依據：

行政規費收入—考試報名費

行政規費收入—考試報名費

# 臺北市政府警察局交通警察大隊

## 歲入項目說明提要與預算明細表

經常門

中華民國110年度

單位：新臺幣元

	來源別子目及細目與編號	05112300306 使用規費收入-場地設施使用費	承辦單位	執法組、總務組	預算金額	9,905,000元	
使用規費收入—場地設施使用費	<p>一、項目內容： (一)酒後駕車代保管車輛繳納移置費及保管費。 (二)大隊辦公大樓地下室停車場供員工使用之停車費收入。</p> <p>二、法令依據： (一)依據道路交通管理處罰條例第85條之3規定辦理。 (二)依據規費法第8條規定辦理。</p> <p>三、計算方法： (一)依105-107年平均酒後駕車、一般交通違規代保管車輛繳納移置費與保管費及代保管交通違規車輛車主逾公告時間未領回拍賣收入所得編列。 (二)交通大隊辦公大樓地下室停車場供員工使用之停車費收入： 1.汽車停車費每格車位每月1,000元。 2.汽車停車費每格車位每月500元(身心障礙者專用車位)。 3.機車停車費每格車位每月200元。</p> <p>四、實施進度： 自民國110年1月1日起至110年12月31日止。</p> <p>五、完成方法： 依規定辦理繳庫。</p> <p>六、預期成果： 依預算項目收繳，充裕市庫。</p>						使用規費收入—場地設施使用費
歲入項目說明							

臺北市政府警察局交通警察大隊  
歲入項目說明提要與預算明細表

經常門

中華民國110年度

單位：新臺幣元

科目名稱及編號	單位	數量	單價	預算數	說明及收入依據
合計				9,905,000	
05112300306 場地設施使用費	年	1	8,880,200	8,880,200	依105-107年平均酒後駕車、一般交通違規代保管車輛繳納移置費與保管費及代保管交通違規車輛車主逾公告時間未領回拍賣收入所得編列。 收入依據：依據道路交通管理處罰條例第85條之3規定辦理。
	位、月	50×12	1,000	600,000	大隊辦公大樓地下室停車場供員工使用之汽車停車費收入。 收入依據：依據規費法第8條規定辦理。
	位、月	2×12	500	12,000	大隊辦公大樓地下室停車場供員工使用之汽車停車費收入(身心障礙者專用車位)。 收入依據：依據規費法第8條規定辦理。
	位、月	172×12	200	412,800	大隊辦公大樓地下室停車場供員工使用之機車停車費收入。 收入依據：依據規費法第8條規定辦理。

使用規費收入—場地設施使用費

使用規費收入—場地設施使用費

臺北市政府警察局交通警察大隊  
歲入項目說明提要與預算明細表

經常門

中華民國110年度

單位：新臺幣元

廢舊物資售價—廢舊物資售價	來源別子目及 細目與編號	07112300501 廢舊物資售價-廢舊物資售價	承辦單位	總務組	預算金額	30,000元	廢舊物資售價—廢舊物資售價
	歲入項目說明	<p>一、項目內容： 財產報廢之殘值收入。</p> <p>二、法令依據： 依據臺北市市有財產報廢處理原則規定辦理。</p> <p>三、計算方法： 30,000元x1年=30,000元。</p> <p>四、實施進度： 自民國110年1月1日起至110年12月31日止。</p> <p>五、完成方法： 依規定辦理繳庫。</p> <p>六、預期成果： 增加市庫收入。</p>					

臺北市政府警察局交通警察大隊  
歲入項目說明提要與預算明細表

經常門

中華民國110年度

單位：新臺幣元

科目名稱及編號	單位	數量	單價	預算數	說明及收入依據
合計				30,000	
07112300501 廢舊物資售價	年	1	30,000	30,000	報廢一般財產殘值變賣收入。 收入依據：依據臺北市市有財產報廢處理原則規定辦理。

廢舊物資售價－廢舊物資售價

廢舊物資售價－廢舊物資售價

# 臺北市政府警察局交通警察大隊

## 歲入項目說明提要與預算明細表

經常門

中華民國110年度

單位：新臺幣元

	來源別子目及細目與編號	承辦單位	預算金額	
雜項收入—其他雜項收入	12112300210 雜項收入-其他雜項收入	總務組	1,772,000元	
歲入項目說明	<p>一、項目內容： 員工住宿公有宿舍扣回房租津貼及收取管理費收入。</p> <p>二、法令依據： (一)依據全國軍公教員工待遇支給要點規定辦理。 (二)依據臺北市政府所屬各機關學校職務宿舍設置管理要點及臺北市政府警察局職務宿舍設置管理規範規定辦理。 (三)依據相關法令規定辦理。</p> <p>三、計算方法： (一)扣回房租津貼收入部分： 1.委任第四職等至薦任第七職等每月600元。 2.駕駛每月400元。 (二)應收取管理費部分： 每月宿舍管理費=土地管理費+房屋管理費，但最低收費額度以新臺幣肆佰元為基準。 1.土地管理費=〔(該職務宿舍使用樓地板面積/總樓地板面積)×宗地面積×借用年度之公告地價×0.6%〕/12 2.房屋管理費=該職務宿舍使用樓地板面積×標準單價折舊後每平方公尺現值×1.5%/12</p> <p>四、實施進度： 自民國110年1月1日起至110年12月31日止。</p> <p>五、完成方法： 按月自員工薪資扣款，依規定辦理繳庫。</p> <p>六、預期成果： 依預算項目收繳，充裕市庫。</p>			雜項收入—其他雜項收入

臺北市政府警察局交通警察大隊  
歲入項目說明提要與預算明細表

經常門

中華民國110年度

單位：新臺幣元

科目名稱及編號	單位	數量	單價	預算數	說明及收入依據
合計				1,772,000	
12112300210 其他雜項收入	人、月	41×12	600	295,200	員工住宿公有宿舍扣回房租津貼收入(委任第四職等至薦任第七職等)。 收入依據：依據全國軍公教員工待遇支給要點規定辦理。
	人、月	1×12	400	4,800	員工住宿公有宿舍扣回房租津貼收入(駕駛)。 收入依據：依據全國軍公教員工待遇支給要點規定辦理。
	年	1	1,472,000	1,472,000	員工住宿公有宿舍管理費收入。 收入依據：依據臺北市政府所屬各機關學校職務宿舍設置管理要點及臺北市政府警察局職務宿舍設置管理規範規定辦理。

雜項收入—其他雜項收入

雜項收入—其他雜項收入

# 臺北市政府警察局交通警察大隊

## 歲出計畫說明提要與各項費用明細表

中華民國110年度

單位：新臺幣元

一般行政 — 行政管理	業務計畫及工作計畫 名稱與編號	38112300101 一般行政-行政管理	承辦 單位	總務組、會計室、人事 室、秘書室	預算 金額	1,476,167,000元	一般行政 — 行政管理
歲出計畫 說明	<p>一、計畫內容： 辦理一般業務、總務、會計、人事、資訊業務工作及廳舍之整修、辦公器具養護、警用車輛維修等事宜。</p> <p>二、預期成果： 1.依相關法令規定確實辦理，配合各項業務之推動，維護公有財物，提升員警工作環境品質。 2.維持車輛機能，確保行車安全，發揮警力機動效能。 3.提高員警電腦知識、能力及辦公室全面電腦化，期達成資訊 e 化。</p>						
分支計畫及用途別科目		單位	數量	單價	預算數	說 明	
合計					1,476,167,000	較上年度預算數1,488,198,000元，減少12,031,000元。	
01人員維持費					1,407,952,000	較上年度預算數1,407,952,000元，無增減。	
1000 人事費					1,407,952,000		
1015 法定編制人員待遇					735,230,798		
		年	1	9,231,600	9,231,600	職員15人薪津(詳人事費分析表)。	
		年	1	725,999,198	725,999,198	警員910人薪津(詳人事費分析表)。	
1020 約聘僱人員待遇					20,949,600		
		年	1	20,949,600	20,949,600	約僱人員50人薪津(詳人事費分析表)。	
1025 技工及工友待遇					27,395,280		
		年	1	27,395,280	27,395,280	職工68人工資(詳人事費分析表)。	
1030 獎金					263,811,239		
		年	1	94,745,361	94,745,361	依考績法規定核發之獎金。	



# 臺北市政府警察局交通警察大隊

## 歲出計畫說明提要與各項費用明細表

中華民國110年度

單位：新臺幣元

分支計畫及用途別科目	單位	數量	單價	預算數	說明
一般行政—行政管理	年	1	75,271,878	75,271,878	依規定核發之年終工作獎金。
	年、次	1×2	600,000	1,200,000	交通事故處理績優單位及個人獎勵金。
	次	2	110,000	220,000	執行清除移動式道路障礙工作績優人員獎勵金。
	年	1	1,704,000	1,704,000	執行各項交通執法工作績優單位及個人獎勵金。
	年	1	670,000	670,000	加強全面整頓交通秩序績優單位及個人獎勵金。
	月	12	7,500,000	90,000,000	處理道路交通安全人員獎勵金。
	1035 其他給與			24,918,000	
	年	1	13,956,000	13,956,000	休假補助費。
	人、月、段	300×12×1	504	1,814,400	員警上、下班交通費(軍警票)。
	人、月、段	610×12×2	504	7,378,560	員警上、下班交通費(軍警票)。
	人、月、段	32×12×1	630	241,920	非警職員工上、下班交通費。
	人、月、段	101×12×2	630	1,527,120	非警職員工上、下班交通費。
	1040 加班值班費			205,499,126	
	年	1	16,586,280	16,586,280	趕辦各項業務加班費。
	年	1	165,219,600	165,219,600	外勤員警超勤加班費。
年	1	23,693,246	23,693,246	不休假出勤加班費。	
1045 退休退職給付			2,320,189		
年	1	2,320,189	2,320,189	職工退休退職給付。	
1050 退休離職儲金			63,061,188		
年	1	58,857,120	58,857,120	提撥退撫基金。	
年	1	1,257,000	1,257,000	提撥約聘僱人員離職儲金及勞工退休準備金。	
年	1	2,947,068	2,947,068	提撥勞工退休準備金。	

# 臺北市政府警察局交通警察大隊

## 歲出計畫說明提要與各項費用明細表

中華民國110年度

單位：新臺幣元

	分支計畫及用途別科目	單位	數量	單價	預算數	說明
一般行政 — 行政管理	1055 保險				64,766,580	
		年	1	38,529,528	38,529,528	職員、警員及職工健保費。
		年	1	949,200	949,200	約聘僱健保費。
		年	1	21,652,596	21,652,596	職員及警員公保費。
		年	1	2,060,256	2,060,256	職工勞保費。
		年	1	1,575,000	1,575,000	約聘僱勞保費。
	02一般業務				4,554,000	較上年度預算數4,554,000元，無增減。
	2000 業務費				4,504,000	
	2054 一般事務費				4,156,800	
		人、月	925×12	360	3,996,000	統籌業務費，按職員及警員每人每月360元編列。
		人、月	50×12	120	72,000	統籌業務費，按約聘僱人員每人每月120元編列。
		人、月	68×12	50	40,800	統籌業務費，按駕駛、技工、工友每人每月50元編列。
		人、月	2×12	2,000	48,000	副大隊長工作活動費。
	2072 國內旅費				37,200	
		人、天	24×1	1,550	37,200	國內出差旅費。
2078 國外旅費				130,000		
	人、天	2×5	13,000	130,000	考察交通建設相關業務旅費。	
2093 特別費				180,000		
	月	12	15,000	180,000	大隊長特別費。	
4000 獎補助費				50,000		
4085 獎勵及慰問				50,000		
	年	1	50,000	50,000	交通助理員慰問經費。	
05會計業務				16,000	較上年度預算數45,000元，減少29,000元。	
2000 業務費				16,000		
2054 一般事務費				16,000		

# 臺北市政府警察局交通警察大隊

## 歲出計畫說明提要與各項費用明細表

中華民國110年度

單位：新臺幣元

	分支計畫及用途別科目	單位	數量	單價	預算數	說 明
一般行政 — 行政管理	06人事業務	年	1	16,000	16,000	會計業務用表卡簿冊等印刷費。
	2000 業務費				5,461,000	較上年度預算數5,473,000元，減少12,000元。
	2054 一般事務費				5,461,000	
		年	1	5,900	5,900	人事業務用表卡簿冊等印刷費。
		人	28	1,200	33,600	製作員警功標、年資標費用。
		人、年	1043×1	2,000	2,086,000	文康活動費。
		年	1	3,335,500	3,335,500	外勤員警及交通助理員健康檢查費。
	08資訊業務				3,850,000	較上年度預算數4,017,000元，減少167,000元。
	2000 業務費				3,850,000	
	2009 通訊費				374,340	
		年	1	374,340	374,340	資訊通訊費。
	2018 資訊服務費				2,224,460	
		年	1	150,000	150,000	網路設備、線路及路由器養護費。
		年	1	60,000	60,000	網站資料庫伺服器養護費。
		年	1	180,000	180,000	監理三代暨違規資料主機系統養護費。
	年	1	650,000	650,000	交通違規拖吊管理、查詢系統、監理列管系統暨設備維護。	
	年	1	77,230	77,230	印表機養護費。	
	年	1	148,927	148,927	個人電腦養護費。	
	年	1	150,000	150,000	交通事故資料查詢系統養護費。	
	年	1	708,383	708,383	道路交通事故e化處理系統養護費。	

# 臺北市政府警察局交通警察大隊

## 歲出計畫說明提要與各項費用明細表

中華民國110年度

單位：新臺幣元

	分支計畫及用途別科目	單位	數量	單價	預算數	說明
一般行政 — 行政管理	2051 物品	年	1	99,920	99,920	交通業務應用系統整合開發及建置行政資訊入口網系統養護費。
					1,251,200	
		年	1	920,000	920,000	耗材。
		年	1	331,200	331,200	資訊用品及零組件(新增)。
	09財物業務				33,838,000	較上年度預算數38,211,000元，減少4,373,000元。
	2000 業務費				33,838,000	
	2006 水電費				17,125,934	
		年	1	950,000	950,000	本大隊各單位水費。
		年	1	15,745,934	15,745,934	本大隊各單位電費。
		年	1	430,000	430,000	本大隊各單位瓦斯費。
	2009 通訊費				1,586,520	
		月	12	540	6,480	交通資訊網路電視牆影像傳輸費。
		月	12	11,670	140,040	固定桿數據傳輸費。
		部、月	120×12	1,000	1,440,000	本大隊各單位電話費。
	2036 按日按件計資酬金				65,026	
		年	1	65,026	65,026	消防安全設備檢測申報費。
	2051 物品				1,123,109	
		年	1	499,429	499,429	滅火器換藥及消防缺失改善費。
		年	1	50,000	50,000	電池(含指揮棒、警用手電筒、照相機、錄音筆等)。
		套	20	1,830	36,600	備勤人員用寢具。
	套	18	230	4,140	替代役役男用盥洗用具。	
	套	18	1,830	32,940	替代役役男用寢具。	
	年	1	500,000	500,000	辦理各項勤業務所需物品購置費。	
2054 一般事務費				9,803,701		

臺北市政府警察局交通警察大隊

歲出計畫說明提要與各項費用明細表

中華民國110年度

單位：新臺幣元

分支計畫及用途別科目	單位	數量	單價	預算數	說明	
一般行政—行政管理	坪、月	7457×12	36	3,221,424	辦公廳舍清潔維持費。	
	套、人	1×903	876	791,028	交通員警應勤服裝配備(含反光袖套、反光白手套、皮手套、臂章、胸章、警笛)。	
	套、人	1×78	5,845	455,910	交通助理員應勤裝備(含襪子、便帽、夏季工作服、皮鞋、皮帶、冬季工作服、冬季外套、領帶、反光袖套、反光白手套、臂章、胸章)。	
	套、人	1×6	496	2,976	替代役役男應勤配備(含反光背心、反光白手套、警笛、胸章)。	
	套、人	1×17	5,275	89,675	直一分隊人員應勤裝備(含襪子、皮鞋、夏季工作服、冬季工作服、冬季外套、便帽、領帶、領帶夾、皮帶)。	
	臺、月、張	34×12×6560	0.6	1,605,888	影印機使用費。	
	人、件	3556×1	1,000	3,556,000	汰換外勤員警新式反光背心。	
	套	6	800	4,800	替代役役男用雨衣、雨鞋。	
	套	78	800	62,400	交通助理員用雨衣、雨鞋。	
	套	17	800	13,600	直一分隊人員用雨衣、雨鞋。	
	2063 房屋建築養護費				1,245,750	
		年	1	1,245,750	1,245,750	本大隊經管各辦公廳舍維護費(鋼筋混凝土造使用年限未達30年者共8棟計6,563坪，30坪以內1年計列4,510元，超過30坪部分，每增加1坪增列110元；使用年限已達30年以上者共7棟計3,039坪，按以上標準增加百分之50編列[8*4,510+(6,563-8*30)*110]+[7*4,510+(3,039-7*30)*110]*1.5=1,245,750。
	2066 車輛及辦公器具養護費				70,000	
	年	1	70,000	70,000	辦公事務機具維修費(含傳真機、鑽孔機、碎紙機等)。	
2069 設施及機械設備養護費				2,817,960		

# 臺北市政府警察局交通警察大隊

## 歲出計畫說明提要與各項費用明細表

中華民國110年度

單位：新臺幣元

分支計畫及用途別科目	單位	數量	單價	預算數	說明	
10車輛養護與管理	年	1	400,000	400,000	冷氣機養護費。	
	枝、月	983×12	10	117,960	槍枝保養費。	
	年	1	500,000	500,000	中央空調冰水主機養護費。	
	年	1	1,800,000	1,800,000	本大隊暨所屬分隊駐地機電、電梯、監視系統維修養護費(含分攤款)。	
					20,496,000	較上年度預算數27,946,000元，減少7,450,000元。
	2000 業務費				20,496,000	
	2024 稅捐及規費				331,134	
	年	1	14,400	14,400	警用車輛使用牌照稅(詳公務車輛明細表)。	
	年	1	173,484	173,484	警用車輛燃料使用費(詳公務車輛明細表)。	
	年	1	143,250	143,250	警用車輛檢驗費(詳公務車輛明細表)。	
2027 保險費				1,633,614		
年	1	1,633,614	1,633,614	警用車輛保險費(詳公務車輛明細表)。		
2051 物品				9,510,278		
年	1	9,510,278	9,510,278	警用車輛油料費(詳公務車輛明細表)。		
2054 一般事務費				515,140		
年	1	515,140	515,140	電動機車電池租用費(69輛*12月*430+74輛*5月*430)。		
2066 車輛及辦公器具養護費				8,505,834		
年	1	8,505,834	8,505,834	警用車輛養護費(詳公務車輛明細表)。		

一般行政—行政管理

一般行政—行政管理

# 臺北市政府警察局交通警察大隊

## 歲出計畫說明提要與各項費用明細表

中華民國110年度

單位：新臺幣元

警政業務—大隊業務

警政業務—大隊業務

業務計畫及工作計畫名稱與編號	38112300206 警政業務-大隊業務	承辦單位	行政組、督察組、執法組、事故處理組、綜合組	預算金額	195,138,000元
----------------	--------------------------	------	-----------------------	------	--------------

歲出計畫說明	<p>一、計畫內容：</p> <ol style="list-style-type: none"> <li>1.強化交通執法、提升交通安全。</li> <li>2.改善交通瓶頸、維持交通順暢。</li> <li>3.提升交通服務品質、落實計程車安全管理。</li> <li>4.持續加強執行計程車安程專案。</li> <li>5.持續辦理計程車駕駛人職前講習。</li> </ol> <p>二、預期成果：</p> <ol style="list-style-type: none"> <li>1.加強交通整理疏導，促進交通順暢；強化交通執法，減少交通事故發生，降低車禍傷亡，確保交通安全；提供「順暢」、「安全」、「秩序」、「服務」的理想交通環境。</li> <li>2.建立路權觀念、養成禮讓習慣、改進拖吊制度、減緩爭議、民怨。</li> <li>3.推廣違規舉發案件委外建檔作業，減輕警力負荷。</li> <li>4.提高本市計程車駕駛人素質及服務品質。</li> <li>5.確保計程車駕駛人及乘客安全(婦女乘車安全)。</li> </ol>
--------	---

分支計畫及用途別科目	單位	數量	單價	預算數	說明
合計				195,138,000	較上年度預算數175,574,000元，增加19,564,000元。
04交通警察業務				195,138,000	較上年度預算數175,574,000元，增加19,564,000元。
2000 業務費				194,768,000	
2003 教育訓練費				760,800	
	人	25	8,000	200,000	大型重型機車考照及汽、機車安全駕駛訓練費。
	年	1	50,800	50,800	風紀教育及提升服務態度訓練經費。
	年	1	450,000	450,000	交通事故處理及交通執法教育訓練經費。
	年	1	60,000	60,000	交通助理員在職訓練經費。
2009 通訊費				58,229,416	
	年	1	57,144,092	57,144,092	寄發違規通知單等郵資(含通知單聯、大宗包裹及寄存送達等)。
	月、件	1152×12	51	705,024	行人及攤販違規裁決書雙掛號郵資。

# 臺北市政府警察局交通警察大隊

## 歲出計畫說明提要與各項費用明細表

中華民國110年度

單位：新臺幣元

分支計畫及用途別科目	單位	數量	單價	預算數	說明
警政業務—大隊業務	月、件	1670×12	7.5	150,300	計程車駕駛人連繫費用。
	年	1	230,000	230,000	各項公文、書信等相關郵資。
	2021 其他業務租金			2,040,000	
	月	12	170,000	2,040,000	大安交通分隊停車費。
	2027 保險費			2,400	
	人	20	120	2,400	聯合服務中心志工保險費。
	2033 臨時人員酬金			60,997,140	
	人、月	93×12	49,970	55,766,520	交通助理員93人工資。
	人、月、段	13×12×1	630	98,280	交通助理員上下班交通費。
	人、月、段	80×12×2	630	1,209,600	交通助理員上下班交通費。
	人、小時	93×228	185	3,922,740	交通助理員逾時加班費。
	2036 按日按件計資酬金			100,000	
	節	100	1,000	100,000	替代役役男訓練教官鐘點費及外聘評審委員出席費。
	2051 物品			2,765,000	
	支	1,000	300	300,000	指揮棒。
頂	360	1,200	432,000	警用機車安全帽。	
年	1	700,000	700,000	交通安全管制相關用具。	
年	1	740,000	740,000	呼氣酒精測試器及分析儀檢定管。	
年	1	350,000	350,000	交通事故處理等器材。	
支	100	900	90,000	員警夜間取締稽查用警用手電筒。	
臺	17	9,000	153,000	汰換防水彩色數位相機。	
2054 一般事務費			58,593,314		
年	1	64,200	64,200	交通違規通知單、違停逕舉標示單、非開窗式信封印刷費。	
年	1	400,000	400,000	交通執法相關用品及簿冊印刷費。	

警政業務—大隊業務



# 臺北市政府警察局交通警察大隊

## 歲出計畫說明提要與各項費用明細表

中華民國110年度

單位：新臺幣元

分支計畫及用途別科目	單位	數量	單價	預算數	說明	
警政業務—大隊業務	年	1	3,754,600	3,754,600	交通執法設備檢定費(國家標準)。	
	年	1	43,226,064	43,226,064	交通違規舉發案件建檔作業費(含勸導單、郵簡)。	
	卷	20,000	77	1,540,000	掌上型電腦專用告發單。	
	年	1	100,000	100,000	委託民間移置代保管違規車輛費。	
	年	1	150,000	150,000	委託醫療或檢驗機構血液酒精濃度檢測費。	
	年	1	860,000	860,000	交通事故處理相關表件。	
	人、月	700×12	100	840,000	員警制服洗滌費。	
	年	1	867,000	867,000	辦理計程車駕駛人講習經費(含工作人員誤餐費、鐘點費及講義教具等費用)。	
	人、月	150×12	462	831,600	移送強制執行費用。	
	組	100	20	2,000	計程車執業登記證及副證。	
	箱	1,100	160	176,000	執行清除移動式道路障礙工作人員用飲用水。	
	年	1	700,000	700,000	交通執法及安全宣導經費(含海報、摺頁及宣導品製作等)。	
	年	1	2,000,000	2,000,000	警廣電臺交通安全宣導經費。	
	人次	480	120	57,600	聯合服務中心志工餐點及交通補助。	
	月	12	15,750	189,000	警民聯繫服務費。	
	人、次	141×5	50	35,250	員警游泳訓練等相關經費。	
	人次	28,000	100	2,800,000	逾時誤餐餐盒費用。	
	2069 設施及機械設備養護費				11,279,930	
		年	1	9,403,630	9,403,630	交通執法設備校正及維護費。
		年	1	600,000	600,000	固定式違規照相設備固定桿遷移費。

# 臺北市政府警察局交通警察大隊

## 歲出計畫說明提要與各項費用明細表

中華民國110年度

單位：新臺幣元

分支計畫及用途別科目	單位	數量	單價	預算數	說明	
警政業務—大隊業務  4000 獎補助費 4080 損失及賠償  4085 獎勵及慰問	年	1	380,000	380,000	違規拖吊申訴與影像管理系統維護費。	
	年	1	896,300	896,300	多功能顯示牆、影音訊號顯示暨相關設備養護費。	
					370,000	
					20,000	
	年	1	20,000	20,000	拖吊違規及查扣車輛理賠費及車資補助。	
					350,000	
	人	25	2,000	50,000	計程車駕駛人協尋失物及維護交通秩序獎勵金。	
	年	1	300,000	300,000	民眾檢舉道路交通事故肇事逃逸案件暨提供道路交通事故錄影資料獎勵金。	

# 臺北市政府警察局交通警察大隊

## 歲出計畫說明提要與各項費用明細表

中華民國110年度

單位：新臺幣元

一般建築及設備—營建工程	業務計畫及工作計畫名稱與編號	38112309002 一般建築及設備-營建工程	承辦單位	總務組	預算金額	6,070,000元	一般建築及設備—營建工程
歲出計畫說明	<p>一、計畫內容： 辦公廳舍整修。</p> <p>二、預期成果： 改善員警辦公及居住環境之品質，提高員警士氣及工作效率；並給市民一個潔淨、清新之洽公環境。</p>						
	分支計畫及用途別科目	單位	數量	單價	預算數	說 明	
	合計				6,070,000	較上年度預算數2,237,000元，增加3,833,000元。	
	04辦公廳舍及職務宿舍等整修工程				6,070,000	較上年度預算數2,237,000元，增加3,833,000元。	
	3000 設備及投資				649,000	01中山市場合署大樓電梯汰換工程分攤款 本工程由臺北市立圖書館主辦，總經費5,155,000元，依使用面積比例分攤，本大隊中山分隊分攤比率為12.6%，應分攤金額649,000元。	
	3010 房屋建築及設備費				649,000		
		式	1	574,030	574,030	施工費。	
		式	1	56,700	56,700	委託技術服務費。	
		式	1	18,270	18,270	工程管理費。	
					1,744,000	02長春市場合署大樓防水整修工程分攤款 本工程由臺北市市場處主辦，總經費5,567,000元，依使用面積比例分攤，本大隊直屬第二分隊分攤比率為	

# 臺北市政府警察局交通警察大隊

## 歲出計畫說明提要與各項費用明細表

中華民國110年度

單位：新臺幣元

分支計畫及用途別科目	單位	數量	單價	預算數	說明
3000 設備及投資				1,744,000	31.32%，應分攤金額1,744,000元。
3010 房屋建築及設備費				1,744,000	
	式	1	1,559,000	1,559,000	施工費。
	式	1	130,500	130,500	委託技術服務費。
	式	1	54,500	54,500	工程管理費。
				172,000	03東湖合署辦公大樓無障礙設施改善工程分攤款 本工程由內湖分局主辦，總經費514,000元，依使用面積比例分攤，本大隊內湖分隊分攤比率為33.34%，應分攤金額172,000元。
3000 設備及投資				172,000	
3010 房屋建築及設備費				172,000	
	式	1	158,056	158,056	施工費。
	式	1	13,944	13,944	委託技術服務費。
				2,472,349	04士林分隊空調主機及室內設備汰換工程 汰換中央空調氣冷式主機(93年隨建物移撥迄今)，達使用年限且機器老舊故障緊急搶修兩次無零件修理。
3000 設備及投資				2,472,349	
3010 房屋建築及設備費				2,472,349	
	式	1	2,261,984	2,261,984	施工費。
	式	1	210,365	210,365	委託技術服務費。
				489,719	05信義分隊地板整修工程 信義分隊內部辦公場所地板年久失修，破損龜裂，影響民眾與同仁行走安全。
3000 設備及投資				489,719	
3010 房屋建築及設備費				489,719	
	式	1	438,953	438,953	施工費。
	式	1	37,637	37,637	委託技術服務費。

一般建築及設備—營建工程

一般建築及設備—營建工程

臺北市政府警察局交通警察大隊

歲出計畫說明提要與各項費用明細表

中華民國110年度

單位：新臺幣元

分支計畫及用途別科目	單位	數量	單價	預算數	說明	
一般建築及設備—營建工程  3000 設備及投資 3010 房屋建築及設備費	式	1	13,129	13,129	工程管理費。	
				542,932	06中山分隊駐地B1停車場整修工程 中山分隊B1停車場尚有刑大特勤中隊共用，各占2/1面積，此次施作中山分隊駐地停車場部分，面積約為180坪左右，因建物自74年建造完成後至今，尚未有大規模整修，年久未修，標線紊亂不清，無法有效管理，影響人車安全。	
					542,932	
					542,932	
		式	1	486,660	486,660	施工費。
		式	1	41,719	41,719	委託技術服務費。
	式	1	14,553	14,553	工程管理費。	

# 臺北市政府警察局交通警察大隊

## 歲出計畫說明提要與各項費用明細表

中華民國110年度

單位：新臺幣元

一般建築及設備—其他設備	業務計畫及工作計畫名稱與編號	38112309004 一般建築及設備-其他設備	承辦單位	總務組、秘書室、執法組、事故處理組	預算金額	20,664,000元	一般建築及設備—其他設備
歲出計畫說明	<p>一、計畫內容：汰換逾期及不堪使用之設備及增置員警應勤用具及資訊設備等，以提升機動能力，增進服務親和力。</p> <p>二、預期成果：補充應勤設備，改善辦公環境，並提高員警電腦知識、能力及為民服務品質。</p>						
分支計畫及用途別科目		單位	數量	單價	預算數	說 明	
合計					20,664,000	較上年度預算數16,868,000元，增加3,796,000元。	
04其他設備					20,664,000	較上年度預算數16,868,000元，增加3,796,000元。	
3000 設備及投資					20,664,000		
3020 機械設備費					905,000		
		式	1	905,000	905,000	汰換泉州綜合大樓電梯變壓變頻控制系統分攤款。本設備由臺北市政府消防局主辦，總經費1,700,000元，依使用面積比例分攤，本局交通警察大隊直屬第三分隊分攤比例為28.18%、中正第二分隊分攤比例為25.06%，合計應分攤金額為905,000元。	
3030 資訊軟硬體設備費					2,130,284		
		套	14	52,878	740,292	新購交通事故e化處理行動裝置14套。	
		臺月	21×12	450	113,400	109年桌上型電腦租賃費(分年編列)。	
		臺年	48	7,680	368,640	110年桌上型電腦租賃費(分	

# 臺北市政府警察局交通警察大隊

## 歲出計畫說明提要與各項費用明細表

中華民國110年度

單位：新臺幣元

分支計畫及用途別科目	單位	數量	單價	預算數	說明
3035 雜項設備費	組	14	59,220	829,080	年編列)。汰換網路附加儲存設備(NAS)14組。
	年	1	78,872	78,872	套裝軟體。
	臺	70	110,000	7,700,000	汰換呼氣酒精測試器70臺。
	套	2	1,870,000	3,740,000	汰換數位式科技執法2套。
	套	2	1,100,000	2,200,000	汰換靜態式活動地磅2套。
	臺	8	15,000	120,000	汰換數位攝影機8臺。
	臺	4	27,000	108,000	新購冷氣機(一對一分離式5KW含基本安裝費)4臺。
	座	1	85,000	85,000	汰換值勤臺(含防彈玻璃及鋼板)。
	臺	8	23,000	184,000	汰換飲水機5臺及新購3臺。
	臺	1	40,950	40,950	汰換冷凍冰櫃。
	臺	1	17,850	17,850	汰換16CH錄影主機。
	臺	1	54,600	54,600	汰換UPS不斷電系統。
	臺	1	46,883	46,883	新購分離式冷氣機(一對二2.8kw+4.0kw)。
	個	1	34,000	34,000	新購54格手槍櫃。
	個	1	34,000	34,000	新購54格子彈櫃。
	個	1	30,000	30,000	新購掌電櫃。
	臺	2	20,000	40,000	汰換及新購窗型4KW(含基本安裝費)各1臺。
	臺	15	26,000	390,000	汰換窗型冷氣機5.6KW(含基本安裝費)14臺及新購1臺。
	臺	1	22,000	22,000	汰換冷氣機一對一分離式4KW(含基本安裝費)。
	臺	1	27,000	27,000	汰換冷氣機一對一分離式5KW(含基本安裝費)。
臺	3	84,000	252,000	新購貯備型三相電熱水器3臺。	

一般建築及設備—其他設備

一般建築及設備—其他設備

臺北市政府警察局交通警察大隊

歲出計畫說明提要與各項費用明細表

中華民國110年度

單位：新臺幣元

分支計畫及用途別科目	單位	數量	單價	預算數	說明
一般建築及設備—其他設備	臺	1	99,750	99,750	汰換高溫餐具消毒櫃。
	組	1	35,450	35,450	汰換監錄設備(6T硬碟容量)。
	部	1	26,850	26,850	汰換駐地監視錄影設備。
	臺	5	20,000	100,000	汰換變頻電冰箱(二-三門無霜400L以上)5臺。
	組	1	20,000	20,000	新購電冰箱(460公升雙門)。
	組	5	44,000	220,000	汰換沙發(三、二、一組合式)5組。
	套	2	1,000,000	2,000,000	新購違規停車科技執法設備2套。
	年	1	383	383	配合預算編列至千元，增列進位數383元。



# 臺北市政府警察局交通警察大隊

## 人 事 費 分 析 表

中華民國110年度

0138010100-警政支出-一般行政-行政管理

單位：新臺幣元

類別	預算員額	全年度人事費											備註	
		民意代表待遇	政務人員待遇	法定編制人員待遇	約聘僱人員待遇	技工及工友待遇	獎金	其他給與	加班值班費	退休退職給付	退休離職儲金	保險		合計
合計	1,043			735,230,798	20,949,600	27,395,280	263,811,239	24,918,000	205,499,126	2,320,189	63,061,188	64,766,580	1,407,952,000	
正式員額	925			735,230,798			160,762,400	13,156,000	22,171,286		58,857,120	58,941,180	1,049,118,784	
職員	15			9,231,600			2,002,400	240,000	359,006		789,048	717,324	13,339,378	
警員	910			725,999,198			158,760,000	12,916,000	21,812,280		58,068,072	58,223,856	1,035,779,406	
約聘僱人員	50				20,949,600		2,618,700	800,000			1,257,000	2,524,200	28,149,500	
技工	31					12,787,500	2,984,193		710,417	1,483,383	2,947,068	1,540,824	22,453,385	
駕駛	15					6,187,500	1,546,876		343,750	294,454		745,560	9,118,140	
工友	22					8,420,280	2,105,070		467,793	542,352		1,014,816	12,550,311	
其他人事費							93,794,000	10,962,000	181,805,880				286,561,880	

## 四、參 考 表

臺北市政府警察局交通警察大隊  
歲出一級用途別科目分析表

中華民國110年度

單位：新臺幣千元

名稱及編號	合計	經常支出						資本支出					
		人事費	業務費	獎補助費	債務費	預備金	小計	人事費	業務費	設備及投資	獎補助費	預備金	小計
合計	1,698,039	1,407,952	262,933	420			1,671,305			26,734			26,734
38112300000 警政支出	1,698,039	1,407,952	262,933	420			1,671,305			26,734			26,734
38112300100 一般行政	1,476,167	1,407,952	68,165	50			1,476,167						
38112300101 行政管理	1,476,167	1,407,952	68,165	50			1,476,167						
38112300200 警政業務	195,138		194,768	370			195,138						
38112300206 大隊業務	195,138		194,768	370			195,138						
38112309000 一般建築及設備	26,734									26,734			26,734
38112309002 營建工程	6,070									6,070			6,070
38112309004 其他設備	20,664									20,664			20,664

臺北市政府警察局交通警察大隊

資本支出分析表

中華民國110年度

單位：新臺幣千元

名稱及編號	合計	設備及投資								其他資本支出	
		土地	房屋建築及設備	公共建設及設施	機械設備	運輸設備	資訊軟體設備	雜項設備	權利		投資
合計	26,734		6,070		905		2,130	17,629			
38112309000 一般建築及設備	26,734		6,070		905		2,130	17,629			
38112309002 營建工程	6,070		6,070								
38112309004 其他設備	20,664				905		2,130	17,629			

臺北市政府警察局交通警察大隊

各項費用彙計表

中華民國110年度

單位：新臺幣元

工作計畫名稱及編號	38112300101 行政管理	38112300206 大隊業務	38112309002 營建工程	38112309004 其他設備	合 計	
第一、二級用途別 科目名稱及編號						
合 計	1,476,167,000	195,138,000	6,070,000	20,664,000	1,698,039,000	
100000人事費	1,407,952,000				1,407,952,000	
101500法定編制人員待遇	735,230,798				735,230,798	
102000約聘僱人員待遇	20,949,600				20,949,600	
102500技工及工友待遇	27,395,280				27,395,280	
103000獎金	263,811,239				263,811,239	
103500其他給與	24,918,000				24,918,000	
104000加班值班費	205,499,126				205,499,126	
104500退休退職給付	2,320,189				2,320,189	
105000退休離職儲金	63,061,188				63,061,188	
105500保險	64,766,580				64,766,580	
200000業務費	68,165,000	194,768,000			262,933,000	
200300教育訓練費		760,800			760,800	
200600水電費	17,125,934				17,125,934	
200900通訊費	1,960,860	58,229,416			60,190,276	
201800資訊服務費	2,224,460				2,224,460	
202100其他業務租金		2,040,000			2,040,000	
202400稅捐及規費	331,134				331,134	
202700保險費	1,633,614	2,400			1,636,014	
203300臨時人員酬金		60,997,140			60,997,140	
203600按日按件計資酬金	65,026	100,000			165,026	
205100物品	11,884,587	2,765,000			14,649,587	
205400一般事務費	19,952,641	58,593,314			78,545,955	
206300房屋建築養護費	1,245,750				1,245,750	
206600車輛及辦公器具養護費	8,575,834				8,575,834	
206900設施及機械設備養護費	2,817,960	11,279,930			14,097,890	
207200國內旅費	37,200				37,200	
207800國外旅費	130,000				130,000	
209300特別費	180,000				180,000	
300000設備及投資			6,070,000	20,664,000	26,734,000	
301000房屋建築及設備費			6,070,000		6,070,000	

臺北市政府警察局交通警察大隊

各項費用彙計表

中華民國110年度

單位：新臺幣元

工作計畫名稱及編號	38112300101 行政管理	38112300206 大隊業務	38112309002 營建工程	38112309004 其他設備	合 計	
第一、二級用途別 科目名稱及編號						
302000機械設備費				905,000	905,000	
303000資訊軟硬體設備費				2,130,284	2,130,284	
303500雜項設備費				17,628,716	17,628,716	
400000獎補助費	50,000	370,000			420,000	
408000損失及賠償		20,000			20,000	
408500獎勵及慰問	50,000	350,000			400,000	

# 臺北市政府警察局交通警察大隊

## 人事費彙計表

中華民國110年度

單位：新臺幣元

類別	預算員額	全年度人事費											備註	
		民意代表待遇	政務人員待遇	法定編制人員待遇	約聘僱人員待遇	技工及工友待遇	獎金	其他給與	加班值班費	退休退職給付	退休離職儲金	保險		合計
合計	1,043			735,230,798	20,949,600	27,395,280	263,811,239	24,918,000	205,499,126	2,320,189	63,061,188	64,766,580	1,407,952,000	
正式員額	925			735,230,798			160,762,400	13,156,000	22,171,286		58,857,120	58,941,180	1,049,118,784	
職員	15			9,231,600			2,002,400	240,000	359,006		789,048	717,324	13,339,378	
警員	910			725,999,198			158,760,000	12,916,000	21,812,280		58,068,072	58,223,856	1,035,779,406	
約聘僱人員	50				20,949,600		2,618,700	800,000			1,257,000	2,524,200	28,149,500	
技工	31					12,787,500	2,984,193		710,417	1,483,383	2,947,068	1,540,824	22,453,385	
駕駛	15					6,187,500	1,546,876		343,750	294,454		745,560	9,118,140	
工友	22					8,420,280	2,105,070		467,793	542,352		1,014,816	12,550,311	
其他人事費							93,794,000	10,962,000	181,805,880				286,561,880	

# 臺北市政府警察局交通警察大隊

## 約聘僱人員費用分析表

中華民國110年度

單位：新臺幣元

科 目				約聘人員 (人*月)	約僱人員 (人*月)	全年度預算數	說 明
款	項	目	節				
						28,149,500	包括約聘僱人員待遇20,949,600元、年終工作獎金2,618,700元、不休假加班費0元、保險費2,524,200元、離職儲金1,257,000元及休假補助800,000元。
11				合 計			
	001			00110000000 臺北市政府警察局主管		28,149,500	
		01		00112300248 臺北市政府警察局交通警察大隊		28,149,500	
			01	38112300100 一般行政		28,149,500	
			01	38112300101 行政管理	50x12	28,149,500	280薪點50人。



臺北市警察局交通警察大隊

各項費用分攤表

中華民國110年度

單位：新臺幣元

科目名稱	預定完成工作總數		合辦單位	分攤方式	分攤比率%	總經費	本年度預算數				說明
	單位	數量					設備及投資				
							合計	施工費用	工程管理費	委外費用	
管建工程 中山市場合 署辦公大樓 電梯汰換工 程分攤款		17,746.08				11,236,000 5,155,000	11,236,000 5,155,000	10,011,072 4,560,000	319,000 145,000	905,928 450,000	本工程係屬合建工程，由臺北市立圖書館主辦，總經費為5,155,000元，各合署單位依使用面積分攤，本局交通警察大隊分攤比率12.60%，應分攤649,000元(包括委託技術服務費56,700元、工程管理費18,270元及施工費574,030元)。
平方公尺	6,093.77		臺北市市場處	按使用面積比例	34.34	1,770,000	1,770,000	1,565,677	49,793	154,530	
平方公尺	449.37		中山區民安國民活動中心	按使用面積比例	2.53	131,000	131,000	115,946	3,669	11,385	
平方公尺	467.09		臺北市政府警察局少年警察大隊中山少輔組	按使用面積比例	2.63	136,000	136,000	120,352	3,813	11,835	
平方公尺	2,236.03		臺北市政府警察局交通警察大隊中山分隊	按使用面積比例	12.60	649,000	649,000	574,030	18,270	56,700	
平方公尺	1,902.48		臺北市立圖書館長安分館	按使用面積比例	10.72	553,000	553,000	489,216	15,544	48,240	
平方公尺	2,814.57		臺北市政府警察局刑事警察大隊特勤中隊	按使用面積比例	15.86	817,000	817,000	722,633	22,997	71,370	
平方公尺	1,795.25		臺北市動產質借處	按使用面積比例	10.12	522,000	522,000	461,786	14,674	45,540	
平方公尺	1,987.52		臺北市政府警察局常年訓練中心	按使用面積比例	11.20	577,000	577,000	510,360	16,240	50,400	
東湖合署辦公大樓無障礙設施改善工程分攤款	式	1.00	臺北市政府消防局	按使用面積比例	33.33	171,000	171,000	158,008		12,992	本工程由本局內湖分局主辦，總經費514,000元，依使用面積比例分攤，本局交通警察大隊分攤比率為33.34%應分攤金額為172,000元(包括施工費158,056元及委設監造費13,944元)。
			臺北市政府警察局內湖分局	按使用面積比例	33.33	171,000	171,000	158,008		12,992	
			臺北市政府警察局交通警察大隊	按使用面積比例	33.34	172,000	172,000	158,056		13,944	
長春市場合署大樓防水整修工程分攤款	式	1.00	臺北市市場處	按使用面積比例	64.86	3,611,000	3,611,000	3,228,000	112,900	270,100	本工程由臺北市市場處主辦，總經費5,567,000元，依使用面積比例分攤，本局交通警察大隊直屬第二分隊分攤比率為31.32%，應分攤金額1,744,000元。
			臺北市中山區公所	按使用面積比例	3.82	212,000	212,000	190,000	6,600	15,400	
			臺北市政府警察局交通警察大隊直屬第二分隊	按使用面積比例	31.32	1,744,000	1,744,000	1,559,000	54,500	130,500	
其他設備 汰換泉州綜合大樓電梯變壓變頻控制系統分攤款	式	1.00	臺北市政府消防局	按使用面積比例	25.90	440,000	440,000	440,000			本設備由臺北市政府消防局主辦，總經費1,700,000元，依使用面積比例分攤，本局交通警察大隊直屬第三分隊分攤比例為28.18%、中正第二分隊分攤比例為25.06%，合計應分攤金額為905,000元。
			臺北市政府警察局交通警察大隊直屬第三分隊	按使用面積比例	28.18	479,000	479,000	479,000			
			臺北市政府警察局交通警察大隊中正第二分隊	按使用面積比例	25.06	426,000	426,000	426,000			
			臺北市政府警察局中正第二分局	按使用面積比例	20.86	355,000	355,000	355,000			



臺北市府警察局交通警察大隊

派員出國計畫預算類別表 - 考察、訪問

中華民國110年度

單位：新臺幣千元

計畫名稱	擬前往國家	擬拜會機構	計畫內容	預計前往期間	預計天數	擬派人數	旅費預算				歸屬預算科目	前3年內有無赴同一機構拜會	
							交通費	生活費	辦公費	合計		有/無	如有,說明其內容
一、考察													
考察交通建設相關業務旅費	日本(暫定,實際考察地點視臺北市議會交通委員會決議)	東京(暫定,實際考察地點視臺北市議會交通委員會決議)	計畫目標:維持良好府會關係,並汲取國外成功經驗,培養交通設備、執法、管理等創新思惟。預期效益:期能與議員保持良好互動,並提升交通專業素養。	110.01.01 - 110.12.31	5	2	72	52	7	130	一般行政-行政管理	無	

# 臺北市政府警察局交通警察大隊

## 公務車輛明細表

中華民國110年度

單位：新臺幣元

業務計畫 及工作計 畫名稱	車輛 數	車輛 種類	乘客 人數 (不含 司機)	購置 年月	汽缸總 排氣量 (立方 公分)	牌照稅 (全年)	燃料使 用費 (全年)	油料費(全年)			養 護 費	車輛 保 險 費	車輛 檢 驗 費	備註
								數量 (公升)	單價 (元)	金額				
一般行政 行政管理		現有車輛				14,400	173,484			9,510,278	8,505,834	1,633,614	143,250	
	1	偵防車	6	09511	2967			1,644	24.1	39,620	44,000	3,400	750	7267-QE
	1	偵防車	6	10106	2400			1,644	24.1	39,620	44,000	3,400	900	6706-UX
	1	偵防車	4	10106	2200			1,644	24.1	39,620	44,000	3,400	900	6795-UX
	1	偵防車	4	10507	2359			1,644	24.1	39,620	29,700	3,400	900	ANY-9038
	1	偵防車	4	10810	2359			1,644	24.1	39,620	21,600	3,400	450	BEJ-1051
	1	巡邏車	4	10009	2400			1,644	24.1	39,620	7,500	3,400	450	3231-QH
	1	巡邏車	4	10009	2400			1,644	24.1	39,620	7,500	3,400	450	3233-QH
	1	巡邏車	4	10009	2400			1,644	24.1	39,620	44,000	3,400	750	3235-QH
	1	巡邏車	4	10009	2400			1,644	24.1	39,620	44,000	3,400	750	3236-QH
	1	巡邏車	4	10009	2400			1,644	24.1	39,620	7,500	3,400	450	3237-QH
	1	巡邏車	4	10009	2400			1,644	24.1	39,620	7,500	3,400	450	3239-QH
	1	巡邏車	4	10009	2400			1,644	24.1	39,620	7,500	3,400	450	3253-QH
	1	巡邏車	4	10009	2400			1,644	24.1	39,620	44,000	3,400	750	3255-QH
	1	巡邏車	4	10106	2400			1,644	24.1	39,620	44,000	3,400	900	1416-J9
	1	巡邏車	4	10106	2400			1,644	24.1	39,620	44,000	3,400	900	1417-J9
	1	巡邏車	4	10106	2400			1,644	24.1	39,620	44,000	3,400	900	1420-J9

# 臺北市政府警察局交通警察大隊

## 公務車輛明細表

中華民國110年度

單位：新臺幣元

業務計畫 及工作計 畫名稱	車輛 數	車輛 種類	乘客 人數 (不含 司機)	購置 年月	汽缸總 排氣量 (立方 公分)	牌照稅 (全年)	燃料使 用費 (全年)	油料費(全年)			養 護 費	車輛 保 險 費	車輛 檢 驗 費	備註
								數量 (公升)	單價 (元)	金額				
	1	巡邏車	4	10106	2400			1,644	24.1	39,620	7,500	3,400	450	1421-J9
	1	巡邏車	4	10106	2400			1,644	24.1	39,620	44,000	3,400	900	1422-J9
	1	巡邏車	4	10106	2400			1,644	24.1	39,620	7,500	3,400	450	1423-J9
	1	巡邏車	4	10106	2400			1,644	24.1	39,620	44,000	3,400	900	1425-J9
	1	巡邏車	4	10106	2400			1,644	24.1	39,620	7,500	3,400	450	1427-J9
	1	巡邏車	4	10106	2400			1,644	24.1	39,620	7,500	3,400	450	6980-UX
	1	巡邏車	4	10110	2000			1,644	24.1	39,620	44,000	3,400	900	9098-UX
	1	巡邏車	4	10110	2000			1,644	24.1	39,620	44,000	3,400	900	9198-UX
	1	巡邏車	4	10206	2000			1,644	24.1	39,620	44,000	3,400	900	AAF-5057
	1	巡邏車	4	10206	2000			1,644	24.1	39,620	44,000	3,400	900	AAF-5060
	1	巡邏車	4	10206	2000			1,644	24.1	39,620	44,000	3,400	900	AAF-5061
	1	巡邏車	4	10206	2000			1,644	24.1	39,620	44,000	3,400	900	AAF-5062
	1	巡邏車	4	10206	2000			1,644	24.1	39,620	44,000	3,400	900	AAF-5063
	1	巡邏車	4	10206	2000			1,644	24.1	39,620	44,000	3,400	900	AAF-5065
	1	巡邏車	4	10206	2000			1,644	24.1	39,620	44,000	3,400	900	AAF-5067
	1	巡邏車	4	10206	2000			1,644	24.1	39,620	44,000	3,400	900	AAF-5070
	1	巡邏車	4	10206	2000			1,644	24.1	39,620	44,000	3,400	900	AAF-5071
	1	巡邏車	4	10211	2000			1,644	24.1	39,620	44,000	3,400	900	AFG-2176

# 臺北市政府警察局交通警察大隊

## 公務車輛明細表

中華民國110年度

單位：新臺幣元

業務計畫 及工作計畫 名稱	車輛 數	車輛 種類	乘客 人數 (不含 司機)	購置 年月	汽缸總 排氣量 (立方 公分)	牌照稅 (全年)	燃料使 用費 (全年)	油料費(全年)			養 護 費	車輛 保險 費	車輛 檢驗 費	備註
								數量 (公升)	單價 (元)	金額				
	1	巡邏車	4	10211	2000			1,644	24.1	39,620	44,000	3,400	900	AFG-2178
	1	巡邏車	4	10211	2000			1,644	24.1	39,620	44,000	3,400	900	AFG-2179
	1	巡邏車	4	10211	2000			1,644	24.1	39,620	44,000	3,400	900	AFG-2181
	1	巡邏車	4	10307	1991			1,644	24.1	39,620	44,000	3,400	900	AGL-7807
	1	巡邏車	4	10307	1991			1,644	24.1	39,620	44,000	3,400	900	AGL-7809
	1	巡邏車	4	10307	1991			1,644	24.1	39,620	44,000	3,400	900	AGL-7810
	1	巡邏車	4	10307	1991			1,644	24.1	39,620	44,000	3,400	900	AGL-7813
	1	巡邏車	4	10307	1991			1,644	24.1	39,620	44,000	3,400	900	AGL-7815
	1	巡邏車	4	10307	2000			1,644	24.1	39,620	44,000	3,400	900	AGL-7816
	1	巡邏車	4	10307	2000			1,644	24.1	39,620	44,000	3,400	900	AGL-7819
	1	巡邏車	4	10307	2000			1,644	24.1	39,620	44,000	3,400	900	AGL-7831
	1	巡邏車	4	10307	2000			1,644	24.1	39,620	44,000	3,400	900	AGL-7832
	1	巡邏車	4	10307	2000			1,644	24.1	39,620	44,000	3,400	900	AGL-7833
	1	巡邏車	4	10307	2000			1,644	24.1	39,620	44,000	3,400	900	AGL-7835
	1	巡邏車	4	10307	2000			1,644	24.1	39,620	44,000	3,400	900	AGL-7837
	1	巡邏車	4	10307	2000			1,644	24.1	39,620	44,000	3,400	900	AGL-7839
	1	巡邏車	4	10307	2000			1,644	24.1	39,620	44,000	3,400	900	AGL-7850
	1	巡邏車	4	10307	2000			1,644	24.1	39,620	44,000	3,400	900	AGL-7851

# 臺北市政府警察局交通警察大隊

## 公務車輛明細表

中華民國110年度

單位：新臺幣元

業務計畫 及工作計 畫名稱	車輛 數	車輛 種類	乘客 人數 (不含 司機)	購置 年月	汽缸總 排氣量 (立方 公分)	牌照稅 (全年)	燃料使 用費 (全年)	油料費(全年)			養 護 費	車輛 保 險 費	車輛 檢 驗 費	備註
								數量 (公升)	單價 (元)	金額				
	1	巡邏車	4	10407	2000			1,644	24.1	39,620	44,000	3,400	900	ANA-0937
	1	巡邏車	4	10407	2000			1,644	24.1	39,620	44,000	3,400	900	ANA-0938
	1	巡邏車	4	10407	2000			1,644	24.1	39,620	44,000	3,400	900	ANA-0951
	1	巡邏車	4	10407	2000			1,644	24.1	39,620	44,000	3,400	900	ANA-0952
	1	巡邏車	4	10507	2359			1,644	24.1	39,620	29,700	3,400	900	ANY-9031
	1	巡邏車	4	10507	2359			1,644	24.1	39,620	29,700	3,400	900	ANY-9032
	1	巡邏車	4	10507	2359			1,644	24.1	39,620	29,700	3,400	900	ANY-9036
	1	巡邏車	4	10507	2359			1,644	24.1	39,620	29,700	3,400	900	ANY-9037
	1	巡邏車	4	10507	2359			1,644	24.1	39,620	29,700	3,400	900	ANY-9039
	1	巡邏車	4	10507	2359			1,644	24.1	39,620	29,700	3,400	900	ANY-9050
	1	巡邏車	4	10507	2359			1,644	24.1	39,620	29,700	3,400	900	ANY-9051
	1	巡邏車	4	10507	2359			1,644	24.1	39,620	29,700	3,400	900	ANY-9053
	1	巡邏車	4	10507	2359			1,644	24.1	39,620	29,700	3,400	900	ANY-9056
	1	巡邏車	4	10507	2359			1,644	24.1	39,620	29,700	3,400	900	ANY-9059
	1	巡邏車	4	10507	2359			1,644	24.1	39,620	29,700	3,400	900	ANY-9060
	1	巡邏車	4	10507	2359			1,644	24.1	39,620	29,700	3,400	900	ANY-9062
	1	巡邏車	4	10507	2359			1,644	24.1	39,620	29,700	3,400	900	ANY-9137
	1	巡邏車	4	10507	2359			1,644	24.1	39,620	29,700	3,400	900	ANY-9139

# 臺北市政府警察局交通警察大隊

## 公務車輛明細表

中華民國110年度

單位：新臺幣元

業務計畫 及工作計 畫名稱	車輛 數	車輛 種類	乘客 人數 (不含 司機)	購置 年月	汽缸總 排氣量 (立方 公分)	牌照稅 (全年)	燃料使 用費 (全年)	油料費(全年)			養 護 費	車輛 保險 費	車輛 檢驗 費	備註
								數量 (公升)	單價 (元)	金額				
	1	巡邏車	4	10510	2400			1,644	24.1	39,620	29,700	3,400	900	ARG-1712
	1	巡邏車	4	10510	2400			1,644	24.1	39,620	29,700	3,400	900	ARG-1713
	1	巡邏車	4	10607	2359			1,644	24.1	39,620	29,700	3,400	450	AKJ-7911
	1	巡邏車	4	10607	2359			1,644	24.1	39,620	29,700	3,400	450	AKK-0987
	1	巡邏車	4	10607	2359			1,644	24.1	39,620	29,700	3,400	450	AKK-1626
	1	巡邏車	4	10607	2359			1,644	24.1	39,620	29,700	3,400	450	AKK-3608
	1	巡邏車	4	10607	2359			1,644	24.1	39,620	29,700	3,400	450	AKK-6515
	1	巡邏車	4	10607	2359			1,644	24.1	39,620	29,700	3,400	450	AKK-6895
	1	巡邏車	4	10607	2359			1,644	24.1	39,620	29,700	3,400	450	AKK-7709
	1	巡邏車	4	10607	2359			1,644	24.1	39,620	29,700	3,400	450	AKK-9950
	1	巡邏車	4	10607	2359			1,644	24.1	39,620	29,700	3,400	450	AKL-0510
	1	巡邏車	4	10607	2359			1,644	24.1	39,620	29,700	3,400	450	AKL-1005
	1	巡邏車	4	10607	2359			1,644	24.1	39,620	29,700	3,400	450	AKL-1961
	1	巡邏車	4	10607	2359			1,644	24.1	39,620	29,700	3,400	450	AKL-2126
	1	巡邏車	4	10607	2359			1,644	24.1	39,620	29,700	3,400	450	AKL-2819
	1	巡邏車	4	10607	2359			1,644	24.1	39,620	29,700	3,400	450	AKL-5575
	1	巡邏車	4	10607	2359			1,644	24.1	39,620	29,700	3,400	450	AKL-5765
	1	巡邏車	4	10607	2359			1,644	24.1	39,620	29,700	3,400	450	AKL-6308



# 臺北市政府警察局交通警察大隊

## 公務車輛明細表

中華民國110年度

單位：新臺幣元

業務計畫 及工作計 畫名稱	車輛 數	車輛 種類	乘客 人數 (不含 司機)	購置 年月	汽缸總 排氣量 (立方 公分)	牌照稅 (全年)	燃料使 用費 (全年)	油料費(全年)			養 護 費	車輛 保 險 費	車輛 檢 驗 費	備註
								數量 (公升)	單價 (元)	金額				
	1	巡邏車	4	10607	2359			1,644	24.1	39,620	29,700	3,400	450	AKM-1217
	1	巡邏車	4	10609	2359			1,644	24.1	39,620	29,700	3,400	450	ATG-3257
	1	巡邏車	4	10609	2359			1,644	24.1	39,620	29,700	3,400	450	ATG-3259
	1	巡邏車	4	10609	2359			1,644	24.1	39,620	29,700	3,400	450	ATG-3261
	1	巡邏車	4	10609	2359			1,644	24.1	39,620	29,700	3,400	450	ATG-3262
	1	巡邏車	4	10609	2359			1,644	24.1	39,620	29,700	3,400	450	ATG-3263
	1	巡邏車	4	10609	2359			1,644	24.1	39,620	29,700	3,400	450	ATG-3267
	1	巡邏車	4	10706	2359			1,644	24.1	39,620	21,600	3,400	450	AXE-5862
	1	巡邏車	4	10706	2359			1,644	24.1	39,620	21,600	3,400	450	AXE-5871
	1	巡邏車	4	10706	2359			1,644	24.1	39,620	21,600	3,400	450	AXE-5875
	1	巡邏車	4	10706	2359			1,644	24.1	39,620	21,600	3,400	450	AXE-5891
	1	巡邏車	4	10706	2359			1,644	24.1	39,620	21,600	3,400	450	AXE-5893
	1	巡邏車	4	10706	2359			1,644	24.1	39,620	21,600	3,400	450	AXE-5902
	1	巡邏車	4	10706	2359			1,644	24.1	39,620	21,600	3,400	450	AXE-5905
	1	巡邏車	4	10706	2359			1,644	24.1	39,620	21,600	3,400	450	AXE-5907
	1	巡邏車	4	10706	2359			1,644	24.1	39,620	21,600	3,400	450	AXE-5913
	1	巡邏車	4	10706	2359			1,644	24.1	39,620	21,600	3,400	450	AXE-5921
	1	巡邏車	4	10706	2359			1,644	24.1	39,620	21,600	3,400	450	AXE-5923

# 臺北市政府警察局交通警察大隊

## 公務車輛明細表

中華民國110年度

單位：新臺幣元

業務計畫 及工作計 畫名稱	車輛 數	車輛 種類	乘客 人數 (不含 司機)	購置 年月	汽缸總 排氣量 (立方 公分)	牌照稅 (全年)	燃料使 用費 (全年)	油料費(全年)			養 護 費	車輛 保 險 費	車輛 檢 驗 費	備註
								數量 (公升)	單價 (元)	金額				
	1	巡邏車	4	10706	2359			1,644	24.1	39,620	21,600	3,400	450	AXE-5926
	1	巡邏車	4	10706	2359			1,644	24.1	39,620	21,600	3,400	450	AXE-5932
	1	巡邏車	4	10706	2359			1,644	24.1	39,620	21,600	3,400	450	AXE-5935
	1	巡邏車	4	10706	2359			1,644	24.1	39,620	21,600	3,400	450	AXE-5950
	1	巡邏車	4	10706	2359			1,644	24.1	39,620	21,600	3,400	450	AXE-5951
	1	巡邏車	4	10706	2359			1,644	24.1	39,620	21,600	3,400	450	AXE-5953
	1	巡邏車	4	10706	2359			1,644	24.1	39,620	21,600	3,400	450	AXE-5961
	1	巡邏車	4	10706	2359			1,644	24.1	39,620	21,600	3,400	450	AXE-5963
	1	巡邏車	4	10706	2359			1,644	24.1	39,620	21,600	3,400	450	AXE-5967
	1	巡邏車	4	10706	2359			1,644	24.1	39,620	21,600	3,400	450	AXE-5971
	1	巡邏車	4	10708	2359			1,644	24.1	39,620	21,600	3,400	450	AXG-5281
	1	巡邏車	4	10708	2359			1,644	24.1	39,620	21,600	3,400	450	AXG-5282
	1	巡邏車	4	10810	2359			1,644	24.1	39,620	21,600	3,400	450	BEJ-0950
	1	巡邏車	4	10810	2359			1,644	24.1	39,620	21,600	3,400	450	BEJ-0953
	1	巡邏車	4	10810	2359			1,644	24.1	39,620	21,600	3,400	450	BEJ-0956
	1	巡邏車	4	10810	1998			1,644	24.1	39,620	21,600	3,400	450	BEJ-1062
	1	巡邏車	4	10811	2400			1,644	24.1	39,620	21,600	3,400	450	BEJ-5302
	1	巡邏車	4	10811	2400			1,644	24.1	39,620	21,600	3,400	450	BEJ-5303

# 臺北市政府警察局交通警察大隊

## 公務車輛明細表

中華民國110年度

單位：新臺幣元

業務計畫 及工作計 畫名稱	車輛 數	車輛 種類	乘客 人數 (不含 司機)	購置 年月	汽缸總 排氣量 (立方 公分)	牌照稅 (全年)	燃料使 用費 (全年)	油料費(全年)			養 護 費	車輛 保 險 費	車輛 檢 驗 費	備註
								數量 (公升)	單價 (元)	金額				
	1	巡邏車	4	10811	2400			1,644	24.1	39,620	21,600	3,400	450	BEJ-5305
	1	巡邏車	4	10811	2400			1,644	24.1	39,620	21,600	3,400	450	BEJ-5306
	1	巡邏車	4	10811	2400			1,644	24.1	39,620	21,600	3,400	450	BEJ-5307
	1	巡邏車	4	10906	2400			1,644	24.1	39,620	7,500	3,400	450	BFV-3860
	1	巡邏車	4	10906	2400			1,644	24.1	39,620	7,500	3,400	450	BFV-3861
	1	巡邏車	4	10906	2400			1,644	24.1	39,620	7,500	3,400	450	BFV-3862
	1	巡邏車	4	10906	2400			1,644	24.1	39,620	7,500	3,400	450	BFV-3863
	1	巡邏車	4	10906	2400			1,644	24.1	39,620	7,500	3,400	450	BFV-3865
	1	巡邏車	4	10906	2400			1,644	24.1	39,620	7,500	3,400	450	BFV-3867
	1	巡邏車	4	10906	2400			1,644	24.1	39,620	7,500	3,400	450	BFV-3870
	1	巡邏車	4	10906	2400			1,644	24.1	39,620	7,500	3,400	450	BFV-3871
	1	巡邏車	4	10906	2400			1,644	24.1	39,620	7,500	3,400	450	BFV-3872
	1	偵防機車	1	10207	150		600	228	24.1	5,495	1,620	1,311		ADQ-7672
	1	偵防機車	1	10207	150		600	228	24.1	5,495	1,620	1,311		ADQ-7705
	1	偵防機車	1	10207	150		600	228	24.1	5,495	1,620	1,311		ADQ-7707
	1	偵防機車	1	10207	150		600	228	24.1	5,495	1,620	1,311		ADQ-7708
	1	偵防機車	1	10207	150		600	228	24.1	5,495	1,620	1,311		ADQ-7710
	1	偵防機車	1	10207	150		600	228	24.1	5,495	1,620	1,311		ADQ-7711

# 臺北市政府警察局交通警察大隊

## 公務車輛明細表

中華民國110年度

單位：新臺幣元

業務計畫 及工作計 畫名稱	車輛 數	車輛 種類	乘客 人數 (不含 司機)	購置 年月	汽缸總 排氣量 (立方 公分)	牌照稅 (全年)	燃料使 用費 (全年)	油料費(全年)			養 護 費	車輛 保 險 費	車輛 檢 驗 費	備註
								數量 (公升)	單價 (元)	金額				
	1	偵防機車	1	10207	150		600	228	24.1	5,495	1,620	1,311	ADQ-7723	
	1	偵防機車	1	10207	150		600	228	24.1	5,495	1,620	1,311	ADQ-7852	
	1	偵防機車	1	10207	150		600	228	24.1	5,495	1,620	1,311	ADQ-7853	
	1	偵防機車	1	10207	150		600	228	24.1	5,495	1,620	1,311	ADQ-7858	
	1	偵防機車	1	10207	150		600	228	24.1	5,495	1,620	1,311	ADQ-7891	
	1	偵防機車	1	10207	126-250		600	228	24.1	5,495	1,620	1,311	ADQ-7906	
	1	偵防機車	1	10207	126-250		600	228	24.1	5,495	1,620	1,311	ADQ-7965	
	1	偵防機車	1	10207	150		600	228	24.1	5,495	1,620	1,311	ADQ-8097	
	1	偵防機車	1	10207	150		600	228	24.1	5,495	1,620	1,311	ADQ-8116	
	1	偵防機車	1	10207	150		600	228	24.1	5,495	1,620	1,311	ADQ-8117	
	1	偵防機車	1	10207	150		600	228	24.1	5,495	1,620	1,311	ADQ-8118	
	1	偵防機車	1	10207	150		600	228	24.1	5,495	1,620	1,311	ADQ-8119	
	1	偵防機車	1	10207	150		600	228	24.1	5,495	1,620	1,311	ADQ-8120	
	1	偵防機車	1	10207	126-250		600	228	24.1	5,495	1,620	1,311	MGN-7657	
	1	偵防機車	1	10207	126-250		600	228	24.1	5,495	1,620	1,311	MGN-7658	
	1	偵防機車	1	10207	126-250		600	228	24.1	5,495	1,620	1,311	MGN-7659	
	1	偵防機車	1	10507	126-250		600	228	24.1	5,495	1,620	1,311	MGN-7626	
	1	偵防機車	1	10507	126-250		600	228	24.1	5,495	1,620	1,311	MGN-7629	

# 臺北市政府警察局交通警察大隊

## 公務車輛明細表

中華民國110年度

單位：新臺幣元

業務計畫 及工作計 畫名稱	車輛 數	車輛 種類	乘客 人數 (不含 司機)	購置 年月	汽缸總 排氣量 (立方 公分)	牌照稅 (全年)	燃料使 用費 (全年)	油料費(全年)			養 護 費	車輛 保 險 費	車輛 檢 驗 費	備註
								數量 (公升)	單價 (元)	金額				
	1	偵防機車	1	10507	126-250		600	228	24.1	5,495	1,620	1,311	MGN-7630	
	1	偵防機車	1	10507	126-250		600	228	24.1	5,495	1,620	1,311	MGN-7631	
	1	偵防機車	1	10507	126-250		600	228	24.1	5,495	1,620	1,311	MGN-7632	
	1	偵防機車	1	10507	126-250		600	228	24.1	5,495	1,620	1,311	MGN-7637	
	1	偵防機車	1	10507	126-250		600	228	24.1	5,495	1,620	1,311	MGN-7639	
	1	偵防機車	1	10507	126-250		600	228	24.1	5,495	1,620	1,311	MGN-7650	
	1	偵防機車	1	10507	126-250		600	228	24.1	5,495	1,620	1,311	MGN-7655	
	1	偵防機車	1	10507	126-250		600	228	24.1	5,495	1,620	1,311	MGN-7656	
	1	巡邏機車	1	10205	150			228	24.1	5,495	2,300	1,311	ADQ-3100	
	1	巡邏機車	1	10205	150			228	24.1	5,495	2,300	1,311	ADQ-3101	
	1	巡邏機車	1	10205	150			228	24.1	5,495	2,300	1,311	ADQ-3102	
	1	巡邏機車	1	10205	150			228	24.1	5,495	2,300	1,311	ADQ-3103	
	1	巡邏機車	1	10205	150			228	24.1	5,495	2,300	1,311	ADQ-3105	
	1	巡邏機車	1	10205	150			228	24.1	5,495	2,300	1,311	ADQ-3106	
	1	巡邏機車	1	10205	150			133	24.1	3,205	2,300	1,311	ADQ-3107	
	1	巡邏機車	1	10205	150			133	24.1	3,205	2,300	1,311	ADQ-3108	
	1	巡邏機車	1	10205	150			133	24.1	3,205	2,300	1,311	ADQ-3109	
	1	巡邏機車	1	10205	150			133	24.1	3,205	2,300	1,311	ADQ-3110	

臺北市政府警察局交通警察大隊

公務車輛明細表

中華民國110年度

單位：新臺幣元

業務計畫 及工作計 畫名稱	車輛 數	車輛 種類	乘客 人數 (不含 司機)	購置 年月	汽缸總 排氣量 (立方 公分)	牌照稅 (全年)	燃料使 用費 (全年)	油料費(全年)			養 護 費	車輛 保險 費	車輛 檢驗 費	備註
								數量 (公升)	單價 (元)	金額				
	1	巡邏機車	1	10205	150			133	24.1	3,205	2,300	1,311		ADQ-3111
	1	巡邏機車	1	10205	150			228	24.1	5,495	2,300	1,311		ADQ-3112
	1	巡邏機車	1	10205	150			133	24.1	3,205	2,300	1,311		ADQ-3113
	1	巡邏機車	1	10205	150			228	24.1	5,495	2,300	1,311		ADQ-3115
	1	巡邏機車	1	10205	150			228	24.1	5,495	2,300	1,311		ADQ-3116
	1	巡邏機車	1	10205	150			133	24.1	3,205	2,300	1,311		ADQ-3117
	1	巡邏機車	1	10205	150			228	24.1	5,495	2,300	1,311		ADQ-3118
	1	巡邏機車	1	10205	150			133	24.1	3,205	2,300	1,311		ADQ-3120
	1	巡邏機車	1	10205	150			133	24.1	3,205	2,300	1,311		ADQ-3121
	1	巡邏機車	1	10205	150			228	24.1	5,495	2,300	1,311		ADQ-3122
	1	巡邏機車	1	10205	150			228	24.1	5,495	2,300	1,311		ADQ-3123
	1	巡邏機車	1	10205	150			228	24.1	5,495	2,300	1,311		ADQ-3125
	1	巡邏機車	1	10205	150			228	24.1	5,495	2,300	1,311		ADQ-3126
	1	巡邏機車	1	10205	150			228	24.1	5,495	2,300	1,311		ADQ-3127
	1	巡邏機車	1	10205	150			133	24.1	3,205	2,300	1,311		ADQ-3128
	1	巡邏機車	1	10205	150			133	24.1	3,205	2,300	1,311		ADQ-3129
	1	巡邏機車	1	10205	150			228	24.1	5,495	2,300	1,311		ADQ-3131
	1	巡邏機車	1	10205	150			228	24.1	5,495	2,300	1,311		ADQ-3133

# 臺北市政府警察局交通警察大隊

## 公務車輛明細表

中華民國110年度

單位：新臺幣元

業務計畫 及工作計 畫名稱	車輛 數	車輛 種類	乘客 人數 (不含 司機)	購置 年月	汽缸總 排氣量 (立方 公分)	牌照稅 (全年)	燃料使 用費 (全年)	油料費(全年)			養 護 費	車輛 保 險 費	車輛 檢 驗 費	備註
								數量 (公升)	單價 (元)	金額				
	1	巡邏機車	1	10205	150			228	24.1	5,495	2,300	1,311		ADQ-3135
	1	巡邏機車	1	10205	150			228	24.1	5,495	2,300	1,311		ADQ-3136
	1	巡邏機車	1	10205	150			228	24.1	5,495	2,300	1,311		ADQ-3137
	1	巡邏機車	1	10205	150			133	24.1	3,205	2,300	1,311		ADQ-3138
	1	巡邏機車	1	10205	150			228	24.1	5,495	2,300	1,311		ADQ-3139
	1	巡邏機車	1	10205	150			228	24.1	5,495	2,300	1,311		ADQ-3150
	1	巡邏機車	1	10205	150			228	24.1	5,495	2,300	1,311		ADQ-3151
	1	巡邏機車	1	10205	150			228	24.1	5,495	2,300	1,311		ADQ-3152
	1	巡邏機車	1	10205	150			228	24.1	5,495	2,300	1,311		ADQ-3153
	1	巡邏機車	1	10205	150			228	24.1	5,495	2,300	1,311		ADQ-3155
	1	巡邏機車	1	10205	150			228	24.1	5,495	2,300	1,311		ADQ-3156
	1	巡邏機車	1	10205	150			228	24.1	5,495	2,300	1,311		ADQ-3157
	1	巡邏機車	1	10205	150			228	24.1	5,495	2,300	1,311		ADQ-3158
	1	巡邏機車	1	10205	150			228	24.1	5,495	2,300	1,311		ADQ-3159
	1	巡邏機車	1	10205	150			133	24.1	3,205	2,300	1,311		ADQ-3160
	1	巡邏機車	1	10205	150			228	24.1	5,495	2,300	1,311		ADQ-3161
	1	巡邏機車	1	10205	150			133	24.1	3,205	2,300	1,311		ADQ-3162
	1	巡邏機車	1	10205	150			133	24.1	3,205	2,300	1,311		ADQ-3163

# 臺北市政府警察局交通警察大隊

## 公務車輛明細表

中華民國110年度

單位：新臺幣元

業務計畫 及工作計 畫名稱	車輛 數	車輛 種類	乘客 人數 (不含 司機)	購置 年月	汽缸總 排氣量 (立方 公分)	牌照稅 (全年)	燃料使 用費 (全年)	油料費(全年)			養 護 費	車輛 保 險 費	車輛 檢 驗 費	備註
								數量 (公升)	單價 (元)	金額				
	1	巡邏機車	1	10205	150			133	24.1	3,205	2,300	1,311		ADQ-3165
	1	巡邏機車	1	10205	150			133	24.1	3,205	2,300	1,311		ADQ-3166
	1	巡邏機車	1	10205	150			133	24.1	3,205	2,300	1,311		ADQ-3167
	1	巡邏機車	1	10205	150			228	24.1	5,495	2,300	1,311		ADQ-3168
	1	巡邏機車	1	10205	150			228	24.1	5,495	2,300	1,311		ADQ-3169
	1	巡邏機車	1	10205	150			228	24.1	5,495	2,300	1,311		ADQ-3170
	1	巡邏機車	1	10205	150			228	24.1	5,495	2,300	1,311		ADQ-3171
	1	巡邏機車	1	10205	150			228	24.1	5,495	2,300	1,311		ADQ-3172
	1	巡邏機車	1	10205	150			228	24.1	5,495	2,300	1,311		ADQ-3173
	1	巡邏機車	1	10205	150			228	24.1	5,495	2,300	1,311		ADQ-3175
	1	巡邏機車	1	10205	150			228	24.1	5,495	2,300	1,311		ADQ-3176
	1	巡邏機車	1	10205	150			228	24.1	5,495	2,300	1,311		ADQ-3177
	1	巡邏機車	1	10205	150			228	24.1	5,495	2,300	1,311		ADQ-3178
	1	巡邏機車	1	10205	150			228	24.1	5,495	2,300	1,311		ADQ-3179
	1	巡邏機車	1	10205	150			133	24.1	3,205	2,300	1,311		ADQ-3180
	1	巡邏機車	1	10205	150			228	24.1	5,495	2,300	1,311		ADQ-3181
	1	巡邏機車	1	10205	150			228	24.1	5,495	2,300	1,311		ADQ-3182
	1	巡邏機車	1	10205	150			228	24.1	5,495	2,300	1,311		ADQ-3183



# 臺北市政府警察局交通警察大隊

## 公務車輛明細表

中華民國110年度

單位：新臺幣元

業務計畫 及工作計 畫名稱	車輛 數	車輛 種類	乘客 人數 (不含 司機)	購置 年月	汽缸總 排氣量 (立方 公分)	牌照稅 (全年)	燃料使 用費 (全年)	油料費(全年)			養 護 費	車輛 保 險 費	車輛 檢 驗 費	備註
								數量 (公升)	單價 (元)	金額				
	1	巡邏機車	1	10205	150			228	24.1	5,495	2,300	1,311		ADQ-3185
	1	巡邏機車	1	10205	150			228	24.1	5,495	2,300	1,311		ADQ-3186
	1	巡邏機車	1	10205	150			228	24.1	5,495	2,300	1,311		ADQ-3187
	1	巡邏機車	1	10205	150			228	24.1	5,495	2,300	1,311		ADQ-3188
	1	巡邏機車	1	10205	150			228	24.1	5,495	2,300	1,311		ADQ-3189
	1	巡邏機車	1	10205	150			133	24.1	3,205	2,300	1,311		ADQ-3190
	1	巡邏機車	1	10205	150			133	24.1	3,205	2,300	1,311		ADQ-3191
	1	巡邏機車	1	10205	150			228	24.1	5,495	2,300	1,311		ADQ-3192
	1	巡邏機車	1	10205	150			133	24.1	3,205	2,300	1,311		ADQ-3195
	1	巡邏機車	1	10205	150			228	24.1	5,495	2,300	1,311		ADQ-3196
	1	巡邏機車	1	10205	150			228	24.1	5,495	2,300	1,311		ADQ-3197
	1	巡邏機車	1	10205	150			133	24.1	3,205	2,300	1,311		ADQ-3198
	1	巡邏機車	1	10205	150			228	24.1	5,495	2,300	1,311		ADQ-3200
	1	巡邏機車	1	10205	150			228	24.1	5,495	2,300	1,311		ADQ-3201
	1	巡邏機車	1	10205	150			228	24.1	5,495	2,300	1,311		ADQ-3202
	1	巡邏機車	1	10205	150			133	24.1	3,205	2,300	1,311		ADQ-3203
	1	巡邏機車	1	10205	150			133	24.1	3,205	2,300	1,311		ADQ-3205
	1	巡邏機車	1	10205	150			228	24.1	5,495	2,300	1,311		ADQ-3207

# 臺北市政府警察局交通警察大隊

## 公務車輛明細表

中華民國110年度

單位：新臺幣元

業務計畫 及工作計 畫名稱	車輛 數	車輛 種類	乘客 人數 (不含 司機)	購置 年月	汽缸總 排氣量 (立方 公分)	牌照稅 (全年)	燃料使 用費 (全年)	油料費(全年)			養 護 費	車輛 保 險 費	車輛 檢 驗 費	備註
								數量 (公升)	單價 (元)	金額				
	1	巡邏機車	1	10205	150			228	24.1	5,495	2,300	1,311		ADQ-3217
	1	巡邏機車	1	10205	150			228	24.1	5,495	2,300	1,311		ADQ-3220
	1	巡邏機車	1	10207	150			228	24.1	5,495	2,300	1,311		ADQ-8635
	1	巡邏機車	1	10207	150			228	24.1	5,495	2,300	1,311		ADQ-8636
	1	巡邏機車	1	10207	150			228	24.1	5,495	2,300	1,311		ADQ-8637
	1	巡邏機車	1	10207	150			228	24.1	5,495	2,300	1,311		ADQ-8638
	1	巡邏機車	1	10207	150			228	24.1	5,495	2,300	1,311		ADQ-8639
	1	巡邏機車	1	10207	150			228	24.1	5,495	2,300	1,311		ADQ-8650
	1	巡邏機車	1	10207	150			228	24.1	5,495	2,300	1,311		ADQ-8651
	1	巡邏機車	1	10207	150			228	24.1	5,495	2,300	1,311		ADQ-8652
	1	巡邏機車	1	10207	150			228	24.1	5,495	2,300	1,311		ADQ-8653
	1	巡邏機車	1	10207	150			228	24.1	5,495	2,300	1,311		ADQ-8655
	1	巡邏機車	1	10207	150			133	24.1	3,205	2,300	1,311		ADQ-8656
	1	巡邏機車	1	10207	150			228	24.1	5,495	2,300	1,311		ADQ-8657
	1	巡邏機車	1	10207	150			228	24.1	5,495	2,300	1,311		ADQ-8659
	1	巡邏機車	1	10207	150			133	24.1	3,205	2,300	1,311		ADQ-8660
	1	巡邏機車	1	10207	150			133	24.1	3,205	2,300	1,311		ADQ-8661
	1	巡邏機車	1	10207	150			228	24.1	5,495	2,300	1,311		ADQ-8662

臺北市政府警察局交通警察大隊

公務車輛明細表

中華民國110年度

單位：新臺幣元

業務計畫 及工作計 畫名稱	車輛 數	車輛 種類	乘客 人數 (不含 司機)	購置 年月	汽缸總 排氣量 (立方 公分)	牌照稅 (全年)	燃料使 用費 (全年)	油料費(全年)			養 護 費	車輛 保 險 費	車輛 檢 驗 費	備註
								數量 (公升)	單價 (元)	金額				
	1	巡邏機車	1	10207	150			228	24.1	5,495	2,300	1,311		ADQ-8663
	1	巡邏機車	1	10207	150			228	24.1	5,495	2,300	1,311		ADQ-8665
	1	巡邏機車	1	10207	150			228	24.1	5,495	2,300	1,311		ADQ-8666
	1	巡邏機車	1	10207	150			228	24.1	5,495	2,300	1,311		ADQ-8667
	1	巡邏機車	1	10207	150			228	24.1	5,495	2,300	1,311		ADQ-8669
	1	巡邏機車	1	10207	150			228	24.1	5,495	2,300	1,311		ADQ-8670
	1	巡邏機車	1	10207	150			228	24.1	5,495	2,300	1,311		ADQ-8671
	1	巡邏機車	1	10207	150			228	24.1	5,495	2,300	1,311		ADQ-8672
	1	巡邏機車	1	10207	150			228	24.1	5,495	2,300	1,311		ADQ-8673
	1	巡邏機車	1	10207	150			228	24.1	5,495	2,300	1,311		ADQ-8675
	1	巡邏機車	1	10207	150			228	24.1	5,495	2,300	1,311		ADQ-8676
	1	巡邏機車	1	10207	150			228	24.1	5,495	2,300	1,311		ADQ-8677
	1	巡邏機車	1	10207	150			228	24.1	5,495	2,300	1,311		ADQ-8678
	1	巡邏機車	1	10207	150			228	24.1	5,495	2,300	1,311		ADQ-8679
	1	巡邏機車	1	10207	150			228	24.1	5,495	2,300	1,311		ADQ-8680
	1	巡邏機車	1	10207	150			228	24.1	5,495	2,300	1,311		ADQ-8681
	1	巡邏機車	1	10207	150			228	24.1	5,495	2,300	1,311		ADQ-8682
	1	巡邏機車	1	10207	150			133	24.1	3,205	2,300	1,311		ADQ-8683

# 臺北市政府警察局交通警察大隊

## 公務車輛明細表

中華民國110年度

單位：新臺幣元

業務計畫 及工作計 畫名稱	車輛 數	車輛 種類	乘客 人數 (不含 司機)	購置 年月	汽缸總 排氣量 (立方 公分)	牌照稅 (全年)	燃料使 用費 (全年)	油料費(全年)			養 護 費	車輛 保 險 費	車輛 檢 驗 費	備註
								數量 (公升)	單價 (元)	金額				
	1	巡邏機車	1	10207	150			228	24.1	5,495	2,300	1,311		ADQ-8685
	1	巡邏機車	1	10207	150			228	24.1	5,495	2,300	1,311		ADQ-8687
	1	巡邏機車	1	10207	150			133	24.1	3,205	2,300	1,311		ADQ-8690
	1	巡邏機車	1	10207	150			133	24.1	3,205	2,300	1,311		ADQ-8691
	1	巡邏機車	1	10207	150			133	24.1	3,205	2,300	1,311		ADQ-8692
	1	巡邏機車	1	10207	150			133	24.1	3,205	2,300	1,311		ADQ-8693
	1	巡邏機車	1	10207	150			228	24.1	5,495	2,300	1,311		ADQ-8695
	1	巡邏機車	1	10207	150			228	24.1	5,495	2,300	1,311		ADQ-8696
	1	巡邏機車	1	10207	150			228	24.1	5,495	2,300	1,311		ADQ-8697
	1	巡邏機車	1	10207	150			228	24.1	5,495	2,300	1,311		ADQ-8698
	1	巡邏機車	1	10207	150			228	24.1	5,495	2,300	1,311		ADQ-8699
	1	巡邏機車	1	10207	150			228	24.1	5,495	2,300	1,311		ADQ-8700
	1	巡邏機車	1	10207	150			228	24.1	5,495	2,300	1,311		ADQ-8701
	1	巡邏機車	1	10207	150			228	24.1	5,495	2,300	1,311		ADQ-8702
	1	巡邏機車	1	10207	150			228	24.1	5,495	2,300	1,311		ADQ-8705
	1	巡邏機車	1	10207	150			228	24.1	5,495	2,300	1,311		ADQ-8706
	1	巡邏機車	1	10207	150			228	24.1	5,495	2,300	1,311		ADQ-8707
	1	巡邏機車	1	10207	150			228	24.1	5,495	2,300	1,311		ADQ-8708

# 臺北市政府警察局交通警察大隊

## 公務車輛明細表

中華民國110年度

單位：新臺幣元

業務計畫 及工作計 畫名稱	車輛 數	車輛 種類	乘客 人數 (不含 司機)	購置 年月	汽缸總 排氣量 (立方 公分)	牌照稅 (全年)	燃料使 用費 (全年)	油料費(全年)			養 護 費	車輛 保 險 費	車輛 檢 驗 費	備註
								數量 (公升)	單價 (元)	金額				
	1	巡邏機車	1	10207	150			228	24.1	5,495	2,300	1,311		ADQ-8709
	1	巡邏機車	1	10207	150			228	24.1	5,495	2,300	1,311		ADQ-8710
	1	巡邏機車	1	10207	150			228	24.1	5,495	2,300	1,311		ADQ-8711
	1	巡邏機車	1	10207	150			228	24.1	5,495	2,300	1,311		ADQ-8712
	1	巡邏機車	1	10207	150			228	24.1	5,495	2,300	1,311		ADQ-8713
	1	巡邏機車	1	10207	150			228	24.1	5,495	2,300	1,311		ADQ-8715
	1	巡邏機車	1	10207	150			228	24.1	5,495	2,300	1,311		ADQ-8717
	1	巡邏機車	1	10207	150			133	24.1	3,205	2,300	1,311		ADQ-8719
	1	巡邏機車	1	10207	150			228	24.1	5,495	2,300	1,311		ADQ-8720
	1	巡邏機車	1	10207	150			133	24.1	3,205	2,300	1,311		ADQ-8721
	1	巡邏機車	1	10207	150			133	24.1	3,205	2,300	1,311		ADQ-8722
	1	巡邏機車	1	10207	150			228	24.1	5,495	2,300	1,311		ADQ-8723
	1	巡邏機車	1	10207	150			228	24.1	5,495	2,300	1,311		ADQ-8725
	1	巡邏機車	1	10207	150			228	24.1	5,495	2,300	1,311		ADQ-8726
	1	巡邏機車	1	10207	150			228	24.1	5,495	2,300	1,311		ADQ-8727
	1	巡邏機車	1	10207	150			228	24.1	5,495	2,300	1,311		ADQ-8728
	1	巡邏機車	1	10207	150			228	24.1	5,495	2,300	1,311		ADQ-8729
	1	巡邏機車	1	10207	150			228	24.1	5,495	2,300	1,311		ADQ-8730

# 臺北市政府警察局交通警察大隊

## 公務車輛明細表

中華民國110年度

單位：新臺幣元

業務計畫 及工作計 畫名稱	車輛 數	車輛 種類	乘客 人數 (不含 司機)	購置 年月	汽缸總 排氣量 (立方 公分)	牌照稅 (全年)	燃料使 用費 (全年)	油料費(全年)			養 護 費	車輛 保 險 費	車輛 檢 驗 費	備註
								數量 (公升)	單價 (元)	金額				
	1	巡邏機車	1	10207	150			228	24.1	5,495	2,300	1,311		ADQ-8731
	1	巡邏機車	1	10207	150			228	24.1	5,495	2,300	1,311		ADQ-8732
	1	巡邏機車	1	10207	150			133	24.1	3,205	2,300	1,311		ADQ-8733
	1	巡邏機車	1	10207	150			228	24.1	5,495	2,300	1,311		ADQ-8735
	1	巡邏機車	1	10207	150			228	24.1	5,495	2,300	1,311		ADQ-8736
	1	巡邏機車	1	10207	150			228	24.1	5,495	2,300	1,311		ADQ-8737
	1	巡邏機車	1	10207	150			133	24.1	3,205	2,300	1,311		ADQ-8738
	1	巡邏機車	1	10207	150			228	24.1	5,495	2,300	1,311		ADQ-8738
	1	巡邏機車	1	10207	150			228	24.1	5,495	2,300	1,311		ADQ-8750
	1	巡邏機車	1	10207	150			228	24.1	5,495	2,300	1,311		ADQ-8751
	1	巡邏機車	1	10207	150			228	24.1	5,495	2,300	1,311		ADQ-8752
	1	巡邏機車	1	10207	150			228	24.1	5,495	2,300	1,311		ADQ-8753
	1	巡邏機車	1	10207	150			133	24.1	3,205	2,300	1,311		ADQ-8755
	1	巡邏機車	1	10207	150			133	24.1	3,205	2,300	1,311		ADQ-8756
	1	巡邏機車	1	10207	150			228	24.1	5,495	2,300	1,311		ADQ-8757
	1	巡邏機車	1	10207	150			228	24.1	5,495	2,300	1,311		ADQ-8758
	1	巡邏機車	1	10207	150			228	24.1	5,495	2,300	1,311		ADQ-8759
	1	巡邏機車	1	10207	150			228	24.1	5,495	2,300	1,311		ADQ-8760

# 臺北市政府警察局交通警察大隊

## 公務車輛明細表

中華民國110年度

單位：新臺幣元

業務計畫 及工作計 畫名稱	車輛 數	車輛 種類	乘客 人數 (不含 司機)	購置 年月	汽缸總 排氣量 (立方 公分)	牌照稅 (全年)	燃料使 用費 (全年)	油料費(全年)			養 護 費	車輛 保 險 費	車輛 檢 驗 費	備註
								數量 (公升)	單價 (元)	金額				
	1	巡邏機車	1	10207	150			228	24.1	5,495	2,300	1,311		ADQ-8761
	1	巡邏機車	1	10207	150			228	24.1	5,495	2,300	1,311		ADQ-8762
	1	巡邏機車	1	10207	150			133	24.1	3,205	2,300	1,311		ADQ-8763
	1	巡邏機車	1	10207	150			133	24.1	3,205	2,300	1,311		ADQ-8765
	1	巡邏機車	1	10207	150			133	24.1	3,205	2,300	1,311		ADQ-8766
	1	巡邏機車	1	10207	150			228	24.1	5,495	2,300	1,311		ADQ-8767
	1	巡邏機車	1	10207	150			228	24.1	5,495	2,300	1,311		ADQ-8769
	1	巡邏機車	1	10207	150			228	24.1	5,495	2,300	1,311		ADQ-8770
	1	巡邏機車	1	10207	150			228	24.1	5,495	2,300	1,311		ADQ-8771
	1	巡邏機車	1	10207	150			228	24.1	5,495	2,300	1,311		ADQ-8772
	1	巡邏機車	1	10207	150			228	24.1	5,495	2,300	1,311		ADQ-8773
	1	巡邏機車	1	10207	150			228	24.1	5,495	2,300	1,311		ADQ-8775
	1	巡邏機車	1	10207	150			228	24.1	5,495	2,300	1,311		ADQ-8776
	1	巡邏機車	1	10207	150			228	24.1	5,495	2,300	1,311		ADQ-8778
	1	巡邏機車	1	10207	150			228	24.1	5,495	2,300	1,311		ADQ-8779
	1	巡邏機車	1	10207	150			133	24.1	3,205	2,300	1,311		ADQ-8780
	1	巡邏機車	1	10207	150			228	24.1	5,495	2,300	1,311		ADQ-8781
	1	巡邏機車	1	10207	150			228	24.1	5,495	2,300	1,311		ADQ-8782

臺北市政府警察局交通警察大隊

公務車輛明細表

中華民國110年度

單位：新臺幣元

業務計畫 及工作計 畫名稱	車輛 數	車輛 種類	乘客 人數 (不含 司機)	購置 年月	汽缸總 排氣量 (立方 公分)	牌照稅 (全年)	燃料使 用費 (全年)	油料費(全年)			養 護 費	車輛 保 險 費	車輛 檢 驗 費	備註
								數量 (公升)	單價 (元)	金額				
	1	巡邏機車	1	10207	150			133	24.1	3,205	2,300	1,311		ADQ-8783
	1	巡邏機車	1	10207	150			228	24.1	5,495	2,300	1,311		ADQ-8785
	1	巡邏機車	1	10207	150			228	24.1	5,495	2,300	1,311		ADQ-8786
	1	巡邏機車	1	10207	150			228	24.1	5,495	2,300	1,311		ADQ-8787
	1	巡邏機車	1	10207	150			228	24.1	5,495	2,300	1,311		ADQ-8789
	1	巡邏機車	1	10207	150			228	24.1	5,495	2,300	1,311		ADQ-8790
	1	巡邏機車	1	10207	150			228	24.1	5,495	2,300	1,311		ADQ-8791
	1	巡邏機車	1	10207	150			228	24.1	5,495	2,300	1,311		ADQ-8792
	1	巡邏機車	1	10207	150			228	24.1	5,495	2,300	1,311		ADQ-8793
	1	巡邏機車	1	10207	150			228	24.1	5,495	2,300	1,311		ADQ-8795
	1	巡邏機車	1	10207	150			228	24.1	5,495	2,300	1,311		ADQ-8796
	1	巡邏機車	1	10207	150			228	24.1	5,495	2,300	1,311		ADQ-8797
	1	巡邏機車	1	10207	150			228	24.1	5,495	2,300	1,311		ADQ-8798
	1	巡邏機車	1	10207	150			228	24.1	5,495	2,300	1,311		ADQ-8799
	1	巡邏機車	1	10207	150			133	24.1	3,205	2,300	1,311		ADQ-8800
	1	巡邏機車	1	10207	150			133	24.1	3,205	2,300	1,311		ADQ-8801
	1	巡邏機車	1	10207	150			228	24.1	5,495	2,300	1,311		ADQ-8802
	1	巡邏機車	1	10207	150			133	24.1	3,205	2,300	1,311		ADQ-8813



# 臺北市政府警察局交通警察大隊

## 公務車輛明細表

中華民國110年度

單位：新臺幣元

業務計畫 及工作計 畫名稱	車輛 數	車輛 種類	乘客 人數 (不含 司機)	購置 年月	汽缸總 排氣量 (立方 公分)	牌照稅 (全年)	燃料使 用費 (全年)	油料費(全年)			養 護 費	車輛 保 險 費	車輛 檢 驗 費	備註
								數量 (公升)	單價 (元)	金額				
	1	巡邏機車	1	10207	150			133	24.1	3,205	2,300	1,311		ADQ-8815
	1	巡邏機車	1	10207	150			228	24.1	5,495	2,300	1,311		ADQ-8816
	1	巡邏機車	1	10207	150			228	24.1	5,495	2,300	1,311		ADQ-8817
	1	巡邏機車	1	10207	150			228	24.1	5,495	2,300	1,311		ADQ-8819
	1	巡邏機車	1	10207	150			228	24.1	5,495	2,300	1,311		ADQ-8820
	1	巡邏機車	1	10207	150			228	24.1	5,495	2,300	1,311		ADQ-8821
	1	巡邏機車	1	10207	150			228	24.1	5,495	2,300	1,311		ADQ-8822
	1	巡邏機車	1	10207	150			228	24.1	5,495	2,300	1,311		ADQ-8823
	1	巡邏機車	1	10207	150			228	24.1	5,495	2,300	1,311		ADQ-8825
	1	巡邏機車	1	10207	150			228	24.1	5,495	2,300	1,311		ADQ-8826
	1	巡邏機車	1	10207	150			228	24.1	5,495	2,300	1,311		ADQ-8827
	1	巡邏機車	1	10207	150			228	24.1	5,495	2,300	1,311		ADQ-8829
	1	巡邏機車	1	10207	150			228	24.1	5,495	2,300	1,311		ADQ-8830
	1	巡邏機車	1	10207	150			228	24.1	5,495	2,300	1,311		ADQ-8831
	1	巡邏機車	1	10207	150			228	24.1	5,495	2,300	1,311		ADQ-8832
	1	巡邏機車	1	10207	150			228	24.1	5,495	2,300	1,311		ADQ-8833
	1	巡邏機車	1	10207	150			133	24.1	3,205	2,300	1,311		ADQ-8835
	1	巡邏機車	1	10207	150			133	24.1	3,205	2,300	1,311		ADQ-8836

# 臺北市政府警察局交通警察大隊

## 公務車輛明細表

中華民國110年度

單位：新臺幣元

業務計畫 及工作計 畫名稱	車輛 數	車輛 種類	乘客 人數 (不含 司機)	購置 年月	汽缸總 排氣量 (立方 公分)	牌照稅 (全年)	燃料使 用費 (全年)	油料費(全年)			養 護 費	車輛 保 險 費	車輛 檢 驗 費	備註
								數量 (公升)	單價 (元)	金額				
	1	巡邏機車	1	10207	150			133	24.1	3,205	2,300	1,311		ADQ-8837
	1	巡邏機車	1	10207	150			228	24.1	5,495	2,300	1,311		ADQ-8838
	1	巡邏機車	1	10207	150			228	24.1	5,495	2,300	1,311		ADQ-8839
	1	巡邏機車	1	10207	150			133	24.1	3,205	2,300	1,311		ADQ-8850
	1	巡邏機車	1	10207	150			228	24.1	5,495	2,300	1,311		ADQ-8851
	1	巡邏機車	1	10207	150			228	24.1	5,495	2,300	1,311		ADQ-8852
	1	巡邏機車	1	10207	150			228	24.1	5,495	2,300	1,311		ADQ-8853
	1	巡邏機車	1	10207	150			228	24.1	5,495	2,300	1,311		ADQ-8856
	1	巡邏機車	1	10207	150			228	24.1	5,495	2,300	1,311		ADQ-8857
	1	巡邏機車	1	10207	150			228	24.1	5,495	2,300	1,311		ADQ-8857
	1	巡邏機車	1	10207	150			228	24.1	5,495	2,300	1,311		ADQ-8860
	1	巡邏機車	1	10207	150			228	24.1	5,495	2,300	1,311		ADQ-8861
	1	巡邏機車	1	10207	150			228	24.1	5,495	2,300	1,311		ADQ-8862
	1	巡邏機車	1	10207	150			133	24.1	3,205	2,300	1,311		ADQ-8863
	1	巡邏機車	1	10207	150			228	24.1	5,495	2,300	1,311		ADQ-8865
	1	巡邏機車	1	10207	150			228	24.1	5,495	2,300	1,311		ADQ-8867
	1	巡邏機車	1	10207	150			228	24.1	5,495	2,300	1,311		ADQ-8869
	1	巡邏機車	1	10207	150			228	24.1	5,495	2,300	1,311		ADQ-8870

# 臺北市政府警察局交通警察大隊

## 公務車輛明細表

中華民國110年度

單位：新臺幣元

業務計畫 及工作計 畫名稱	車輛 數	車輛 種類	乘客 人數 (不含 司機)	購置 年月	汽缸總 排氣量 (立方 公分)	牌照稅 (全年)	燃料使 用費 (全年)	油料費(全年)			養 護 費	車輛 保 險 費	車輛 檢 驗 費	備註
								數量 (公升)	單價 (元)	金額				
	1	巡邏機車	1	10207	150			228	24.1	5,495	2,300	1,311		ADQ-8871
	1	巡邏機車	1	10207	150			228	24.1	5,495	2,300	1,311		ADQ-8872
	1	巡邏機車	1	10207	150			228	24.1	5,495	2,300	1,311		ADQ-8873
	1	巡邏機車	1	10207	150			228	24.1	5,495	2,300	1,311		ADQ-8875
	1	巡邏機車	1	10207	150			228	24.1	5,495	2,300	1,311		ADQ-8876
	1	巡邏機車	1	10207	150			228	24.1	5,495	2,300	1,311		ADQ-8877
	1	巡邏機車	1	10207	150			228	24.1	5,495	2,300	1,311		ADQ-8878
	1	巡邏機車	1	10207	150			228	24.1	5,495	2,300	1,311		ADQ-8879
	1	巡邏機車	1	10207	150			228	24.1	5,495	2,300	1,311		ADQ-8881
	1	巡邏機車	1	10207	150			133	24.1	3,205	2,300	1,311		ADQ-8882
	1	巡邏機車	1	10207	150			133	24.1	3,205	2,300	1,311		ADQ-8886
	1	巡邏機車	1	10207	150			228	24.1	5,495	2,300	1,311		ADQ-8890
	1	巡邏機車	1	10207	150			133	24.1	3,205	2,300	1,311		ADQ-8891
	1	巡邏機車	1	10207	150			228	24.1	5,495	2,300	1,311		ADQ-8892
	1	巡邏機車	1	10207	150			228	24.1	5,495	2,300	1,311		ADQ-8893
	1	巡邏機車	1	10207	150			228	24.1	5,495	2,300	1,311		ADQ-8895
	1	巡邏機車	1	10207	150			228	24.1	5,495	2,300	1,311		ADQ-8896
	1	巡邏機車	1	10207	150			228	24.1	5,495	2,300	1,311		ADQ-8897

# 臺北市政府警察局交通警察大隊

## 公務車輛明細表

中華民國110年度

單位：新臺幣元

業務計畫 及工作計 畫名稱	車輛 數	車輛 種類	乘客 人數 (不含 司機)	購置 年月	汽缸總 排氣量 (立方 公分)	牌照稅 (全年)	燃料使 用費 (全年)	油料費(全年)			養 護 費	車輛 保 險 費	車輛 檢 驗 費	備註
								數量 (公升)	單價 (元)	金額				
	1	巡邏機車	1	10207	150			228	24.1	5,495	2,300	1,311		ADQ-8900
	1	巡邏機車	1	10207	150			228	24.1	5,495	2,300	1,311		ADQ-8901
	1	巡邏機車	1	10207	150			228	24.1	5,495	2,300	1,311		ADQ-8902
	1	巡邏機車	1	10207	150			228	24.1	5,495	2,300	1,311		ADQ-8903
	1	巡邏機車	1	10207	150			228	24.1	5,495	2,300	1,311		ADQ-8905
	1	巡邏機車	1	10207	150			228	24.1	5,495	2,300	1,311		ADQ-8906
	1	巡邏機車	1	10207	150			228	24.1	5,495	2,300	1,311		ADQ-8908
	1	巡邏機車	1	10207	150			228	24.1	5,495	2,300	1,311		ADQ-8909
	1	巡邏機車	1	10207	150			228	24.1	5,495	2,300	1,311		ADQ-8910
	1	巡邏機車	1	10207	150			228	24.1	5,495	2,300	1,311		ADQ-8911
	1	巡邏機車	1	10207	150			228	24.1	5,495	2,300	1,311		ADQ-8912
	1	巡邏機車	1	10207	150			228	24.1	5,495	2,300	1,311		ADQ-8913
	1	巡邏機車	1	10207	150			228	24.1	5,495	2,300	1,311		ADQ-8915
	1	巡邏機車	1	10207	150			228	24.1	5,495	2,300	1,311		ADQ-8916
	1	巡邏機車	1	10207	150			228	24.1	5,495	2,300	1,311		ADQ-8917
	1	巡邏機車	1	10207	150			228	24.1	5,495	2,300	1,311		ADQ-8918
	1	巡邏機車	1	10207	150			228	24.1	5,495	2,300	1,311		ADQ-8919
	1	巡邏機車	1	10207	150			228	24.1	5,495	2,300	1,311		ADQ-8920

# 臺北市政府警察局交通警察大隊

## 公務車輛明細表

中華民國110年度

單位：新臺幣元

業務計畫 及工作計 畫名稱	車輛 數	車輛 種類	乘客 人數 (不含 司機)	購置 年月	汽缸總 排氣量 (立方 公分)	牌照稅 (全年)	燃料使 用費 (全年)	油料費(全年)			養 護 費	車輛 保 險 費	車輛 檢 驗 費	備註
								數量 (公升)	單價 (元)	金額				
	1	巡邏機車	1	10207	150			228	24.1	5,495	2,300	1,311		ADQ-8921
	1	巡邏機車	1	10207	150			228	24.1	5,495	2,300	1,311		ADQ-8922
	1	巡邏機車	1	10207	150			228	24.1	5,495	2,300	1,311		ADQ-8923
	1	巡邏機車	1	10207	150			228	24.1	5,495	2,300	1,311		ADQ-8925
	1	巡邏機車	1	10207	150			133	24.1	3,205	2,300	1,311		ADQ-8926
	1	巡邏機車	1	10207	150			228	24.1	5,495	2,300	1,311		ADQ-8927
	1	巡邏機車	1	10207	150			133	24.1	3,205	2,300	1,311		ADQ-8928
	1	巡邏機車	1	10207	150			228	24.1	5,495	2,300	1,311		ADQ-8929
	1	巡邏機車	1	10207	150			133	24.1	3,205	2,300	1,311		ADQ-8933
	1	巡邏機車	1	10207	150			228	24.1	5,495	2,300	1,311		ADQ-8935
	1	巡邏機車	1	10207	150			228	24.1	5,495	2,300	1,311		ADQ-8936
	1	巡邏機車	1	10207	150			228	24.1	5,495	2,300	1,311		ADQ-8937
	1	巡邏機車	1	10207	150			228	24.1	5,495	2,300	1,311		ADQ-8938
	1	巡邏機車	1	10207	150			228	24.1	5,495	2,300	1,311		ADQ-8939
	1	巡邏機車	1	10207	150			133	24.1	3,205	2,300	1,311		ADQ-8950
	1	巡邏機車	1	10207	150			228	24.1	5,495	2,300	1,311		ADQ-8951
	1	巡邏機車	1	10207	150			228	24.1	5,495	2,300	1,311		ADQ-8953
	1	巡邏機車	1	10207	150			228	24.1	5,495	2,300	1,311		ADQ-8955

# 臺北市政府警察局交通警察大隊

## 公務車輛明細表

中華民國110年度

單位：新臺幣元

業務計畫 及工作計 畫名稱	車輛 數	車輛 種類	乘客 人數 (不含 司機)	購置 年月	汽缸總 排氣量 (立方 公分)	牌照稅 (全年)	燃料使 用費 (全年)	油料費(全年)			養 護 費	車輛 保 險 費	車輛 檢 驗 費	備註
								數量 (公升)	單價 (元)	金額				
	1	巡邏機車	1	10207	150			228	24.1	5,495	2,300	1,311		ADQ-8956
	1	巡邏機車	1	10207	150			228	24.1	5,495	2,300	1,311		ADQ-8957
	1	巡邏機車	1	10207	150			228	24.1	5,495	2,300	1,311		ADQ-8959
	1	巡邏機車	1	10207	150			228	24.1	5,495	2,300	1,311		ADQ-8960
	1	巡邏機車	1	10207	150			228	24.1	5,495	2,300	1,311		ADQ-8961
	1	巡邏機車	1	10207	150			133	24.1	3,205	2,300	1,311		ADQ-8963
	1	巡邏機車	1	10207	150			228	24.1	5,495	2,300	1,311		ADQ-8965
	1	巡邏機車	1	10207	150			228	24.1	5,495	2,300	1,311		ADQ-8966
	1	巡邏機車	1	10207	150			228	24.1	5,495	2,300	1,311		ADQ-8967
	1	巡邏機車	1	10207	150			228	24.1	5,495	2,300	1,311		ADQ-8968
	1	巡邏機車	1	10207	150			228	24.1	5,495	2,300	1,311		ADQ-8969
	1	巡邏機車	1	10207	150			228	24.1	5,495	2,300	1,311		ADQ-8970
	1	巡邏機車	1	10207	150			228	24.1	5,495	2,300	1,311		ADQ-8971
	1	巡邏機車	1	10207	150			228	24.1	5,495	2,300	1,311		ADQ-8972
	1	巡邏機車	1	10207	150			228	24.1	5,495	2,300	1,311		ADQ-8975
	1	巡邏機車	1	10207	150			228	24.1	5,495	2,300	1,311		ADQ-8976
	1	巡邏機車	1	10207	150			228	24.1	5,495	2,300	1,311		ADQ-8977
	1	巡邏機車	1	10207	150			228	24.1	5,495	2,300	1,311		ADQ-8978

# 臺北市政府警察局交通警察大隊

## 公務車輛明細表

中華民國110年度

單位：新臺幣元

業務計畫 及工作計 畫名稱	車輛 數	車輛 種類	乘客 人數 (不含 司機)	購置 年月	汽缸總 排氣量 (立方 公分)	牌照稅 (全年)	燃料使 用費 (全年)	油料費(全年)			養 護 費	車輛 保 險 費	車輛 檢 驗 費	備註
								數量 (公升)	單價 (元)	金額				
	1	巡邏機車	1	10207	150			133	24.1	3,205	2,300	1,311		ADQ-8979
	1	巡邏機車	1	10207	150			228	24.1	5,495	2,300	1,311		ADQ-8980
	1	巡邏機車	1	10207	150			133	24.1	3,205	2,300	1,311		ADQ-8982
	1	巡邏機車	1	10207	150			228	24.1	5,495	2,300	1,311		ADQ-8985
	1	巡邏機車	1	10207	150			228	24.1	5,495	2,300	1,311		ADQ-8986
	1	巡邏機車	1	10207	150			228	24.1	5,495	2,300	1,311		ADQ-8987
	1	巡邏機車	1	10207	150			228	24.1	5,495	2,300	1,311		ADQ-8990
	1	巡邏機車	1	10207	150			228	24.1	5,495	2,300	1,311		ADQ-8991
	1	巡邏機車	1	10207	150			228	24.1	5,495	2,300	1,311		ADQ-8992
	1	巡邏機車	1	10207	150			228	24.1	5,495	2,300	1,311		ADQ-8993
	1	巡邏機車	1	10207	150			228	24.1	5,495	2,300	1,311		ADQ-8995
	1	巡邏機車	1	10207	150			133	24.1	3,205	2,300	1,311		ADQ-8997
	1	巡邏機車	1	10207	150			228	24.1	5,495	2,300	1,311		ADQ-9001
	1	巡邏機車	1	10207	150			133	24.1	3,205	2,300	1,311		ADQ-9002
	1	巡邏機車	1	10207	150			228	24.1	5,495	2,300	1,311		ADQ-9006
	1	巡邏機車	1	10207	150			133	24.1	3,205	2,300	1,311		ADQ-9008
	1	巡邏機車	1	10207	150			228	24.1	5,495	2,300	1,311		ADQ-9009
	1	巡邏機車	1	10207	150			133	24.1	3,205	2,300	1,311		ADQ-9010

# 臺北市政府警察局交通警察大隊

## 公務車輛明細表

中華民國110年度

單位：新臺幣元

業務計畫 及工作計 畫名稱	車輛 數	車輛 種類	乘客 人數 (不含 司機)	購置 年月	汽缸總 排氣量 (立方 公分)	牌照稅 (全年)	燃料使 用費 (全年)	油料費(全年)			養 護 費	車輛 保 險 費	車輛 檢 驗 費	備註
								數量 (公升)	單價 (元)	金額				
	1	巡邏機車	1	10207	150			228	24.1	5,495	2,300	1,311		ADQ-9015
	1	巡邏機車	1	10207	150			228	24.1	5,495	2,300	1,311		ADQ-9016
	1	巡邏機車	1	10207	150			228	24.1	5,495	2,300	1,311		ADQ-9017
	1	巡邏機車	1	10207	150			228	24.1	5,495	2,300	1,311		ADQ-9018
	1	巡邏機車	1	10207	150			228	24.1	5,495	2,300	1,311		ADQ-9019
	1	巡邏機車	1	10207	150			228	24.1	5,495	2,300	1,311		ADQ-9020
	1	巡邏機車	1	10207	150			228	24.1	5,495	2,300	1,311		ADR-0055
	1	巡邏機車	1	10209	150			228	24.1	5,495	2,300	1,311		AEP-2701
	1	巡邏機車	1	10209	150			228	24.1	5,495	2,300	1,311		AEP-2702
	1	巡邏機車	1	10209	150			228	24.1	5,495	2,300	1,311		AEP-2703
	1	巡邏機車	1	10209	150			228	24.1	5,495	2,300	1,311		AEP-2705
	1	巡邏機車	1	10209	150			228	24.1	5,495	2,300	1,311		AEP-2706
	1	巡邏機車	1	10209	150			228	24.1	5,495	2,300	1,311		AEP-2710
	1	巡邏機車	1	10209	150			228	24.1	5,495	2,300	1,311		AEP-2711
	1	巡邏機車	1	10209	150			228	24.1	5,495	2,300	1,311		AEP-2712
	1	巡邏機車	1	10209	150			133	24.1	3,205	2,300	1,311		AEP-2713
	1	巡邏機車	1	10209	150			228	24.1	5,495	2,300	1,311		AEP-2715
	1	巡邏機車	1	10209	150			228	24.1	5,495	2,300	1,311		AEP-2717



臺北市政府警察局交通警察大隊

公務車輛明細表

中華民國110年度

單位：新臺幣元

業務計畫 及工作計 畫名稱	車輛 數	車輛 種類	乘客 人數 (不含 司機)	購置 年月	汽缸總 排氣量 (立方 公分)	牌照稅 (全年)	燃料使 用費 (全年)	油料費(全年)			養 護 費	車輛 保 險 費	車輛 檢 驗 費	備註
								數量 (公升)	單價 (元)	金額				
	1	巡邏機車	1	10209	150			228	24.1	5,495	2,300	1,311		AEP-2718
	1	巡邏機車	1	10209	150			228	24.1	5,495	2,300	1,311		AEP-2719
	1	巡邏機車	1	10209	150			228	24.1	5,495	2,300	1,311		AEP-2720
	1	巡邏機車	1	10209	150			228	24.1	5,495	2,300	1,311		AEP-2721
	1	巡邏機車	1	10209	150			228	24.1	5,495	2,300	1,311		AEP-2722
	1	巡邏機車	1	10209	150			228	24.1	5,495	2,300	1,311		AEP-2723
	1	巡邏機車	1	10209	150			228	24.1	5,495	2,300	1,311		AEP-2725
	1	巡邏機車	1	10209	150			228	24.1	5,495	2,300	1,311		AEP-2726
	1	巡邏機車	1	10209	150			228	24.1	5,495	2,300	1,311		AEP-2727
	1	巡邏機車	1	10209	150			133	24.1	3,205	2,300	1,311		AEP-2728
	1	巡邏機車	1	10209	150			228	24.1	5,495	2,300	1,311		AEP-2729
	1	巡邏機車	1	10209	150			133	24.1	3,205	2,300	1,311		AEP-2731
	1	巡邏機車	1	10209	150			133	24.1	3,205	2,300	1,311		AEP-2732
	1	巡邏機車	1	10209	150			133	24.1	3,205	2,300	1,311		AEP-2736
	1	巡邏機車	1	10209	150			133	24.1	3,205	2,300	1,311		AEP-2737
	1	巡邏機車	1	10209	150			228	24.1	5,495	2,300	1,311		AEP-2739
	1	巡邏機車	1	10209	150			228	24.1	5,495	2,300	1,311		AEP-2750
	1	巡邏機車	1	10507	149			228	24.1	5,495	2,300	1,311		MGN-7215

# 臺北市政府警察局交通警察大隊

## 公務車輛明細表

中華民國110年度

單位：新臺幣元

業務計畫 及工作計 畫名稱	車輛 數	車輛 種類	乘客 人數 (不含 司機)	購置 年月	汽缸總 排氣量 (立方 公分)	牌照稅 (全年)	燃料使 用費 (全年)	油料費(全年)			養 護 費	車輛 保 險 費	車輛 檢 驗 費	備註
								數量 (公升)	單價 (元)	金額				
	1	巡邏機車	1	10507	149			228	24.1	5,495	2,300	1,311		MGN-7216
	1	巡邏機車	1	10507	149			228	24.1	5,495	2,300	1,311		MGN-7217
	1	巡邏機車	1	10507	149			228	24.1	5,495	2,300	1,311		MGN-7219
	1	巡邏機車	1	10507	149			228	24.1	5,495	2,300	1,311		MGN-7220
	1	巡邏機車	1	10507	149			228	24.1	5,495	2,300	1,311		MGN-7229
	1	巡邏機車	1	10507	149			228	24.1	5,495	2,300	1,311		MGN-7233
	1	巡邏機車	1	10507	149			228	24.1	5,495	2,300	1,311		MGN-7235
	1	巡邏機車	1	10507	149			228	24.1	5,495	2,300	1,311		MGN-7236
	1	巡邏機車	1	10507	149			228	24.1	5,495	2,300	1,311		MGN-7237
	1	巡邏機車	1	10507	149			228	24.1	5,495	2,300	1,311		MGN-7252
	1	巡邏機車	1	10507	149			228	24.1	5,495	2,300	1,311		MGN-7253
	1	巡邏機車	1	10507	149			228	24.1	5,495	2,300	1,311		MGN-7255
	1	巡邏機車	1	10507	149			228	24.1	5,495	2,300	1,311		MGN-7258
	1	巡邏機車	1	10507	149			228	24.1	5,495	2,300	1,311		MGN-7259
	1	巡邏機車	1	10507	149			228	24.1	5,495	2,300	1,311		MGN-7261
	1	巡邏機車	1	10507	149			228	24.1	5,495	2,300	1,311		MGN-7262
	1	巡邏機車	1	10507	149			228	24.1	5,495	2,300	1,311		MGN-7263
	1	巡邏機車	1	10507	149			228	24.1	5,495	2,300	1,311		MGN-7265

臺北市政府警察局交通警察大隊

公務車輛明細表

中華民國110年度

單位：新臺幣元

業務計畫 及工作計 畫名稱	車輛 數	車輛 種類	乘客 人數 (不含 司機)	購置 年月	汽缸總 排氣量 (立方 公分)	牌照稅 (全年)	燃料使 用費 (全年)	油料費(全年)			養 護 費	車輛 保 險 費	車輛 檢 驗 費	備註
								數量 (公升)	單價 (元)	金額				
	1	巡邏機車	1	10507	149			228	24.1	5,495	2,300	1,311		MGN-7266
	1	巡邏機車	1	10507	149			228	24.1	5,495	2,300	1,311		MGN-7267
	1	巡邏機車	1	10609	149			228	24.1	5,495	2,300	1,311		MJU-5608
	1	巡邏機車	1	10609	149			228	24.1	5,495	2,300	1,311		MJU-5609
	1	巡邏機車	1	10609	149			228	24.1	5,495	2,300	1,311		MJU-5610
	1	巡邏機車	1	10609	149			228	24.1	5,495	2,300	1,311		MJU-5611
	1	巡邏機車	1	10609	149			228	24.1	5,495	2,300	1,311		MJU-5612
	1	巡邏機車	1	10609	149			228	24.1	5,495	2,300	1,311		MJU-5613
	1	巡邏機車	1	10609	149			228	24.1	5,495	2,300	1,311		MJU-5615
	1	巡邏機車	1	10609	149			228	24.1	5,495	2,300	1,311		MJU-5617
	1	巡邏機車	1	10609	149			228	24.1	5,495	2,300	1,311		MJU-5619
	1	巡邏機車	1	10609	149			228	24.1	5,495	2,300	1,311		MJU-5620
	1	巡邏機車	1	10609	149			228	24.1	5,495	2,300	1,311		MJU-5621
	1	巡邏機車	1	10609	149			228	24.1	5,495	2,300	1,311		MJU-5622
	1	巡邏機車	1	10609	149			228	24.1	5,495	2,300	1,311		MJU-5625
	1	巡邏機車	1	10609	149			228	24.1	5,495	2,300	1,311		MJU-5626
	1	巡邏機車	1	10609	149			228	24.1	5,495	2,300	1,311		MJU-5627
	1	巡邏機車	1	10609	149			228	24.1	5,495	2,300	1,311		MJU-5628

# 臺北市政府警察局交通警察大隊

## 公務車輛明細表

中華民國110年度

單位：新臺幣元

業務計畫 及工作計 畫名稱	車輛 數	車輛 種類	乘客 人數 (不含 司機)	購置 年月	汽缸總 排氣量 (立方 公分)	牌照稅 (全年)	燃料使 用費 (全年)	油料費(全年)			養 護 費	車輛 保 險 費	車輛 檢 驗 費	備註
								數量 (公升)	單價 (元)	金額				
	1	巡邏機車	1	10609	149			228	24.1	5,495	2,300	1,311		MJU-5629
	1	巡邏機車	1	10609	149			228	24.1	5,495	2,300	1,311		MJU-5630
	1	巡邏機車	1	10609	149			228	24.1	5,495	2,300	1,311		MJU-5631
	1	巡邏機車	1	10609	149			228	24.1	5,495	2,300	1,311		MJU-5631
	1	巡邏機車	1	10609	149			228	24.1	5,495	2,300	1,311		MJU-5633
	1	巡邏機車	1	10609	149			228	24.1	5,495	2,300	1,311		MJU-5635
	1	巡邏機車	1	10609	149			228	24.1	5,495	2,300	1,311		MJU-5636
	1	巡邏機車	1	10609	149			228	24.1	5,495	2,300	1,311		MJU-5637
	1	巡邏機車	1	10609	149			228	24.1	5,495	2,300	1,311		MJU-5638
	1	巡邏機車	1	10609	149			228	24.1	5,495	2,300	1,311		MJU-5639
	1	巡邏機車	1	10609	149			228	24.1	5,495	2,300	1,311		MJU-5650
	1	巡邏機車	1	10609	149			228	24.1	5,495	2,300	1,311		MJU-5651
	1	巡邏機車	1	10609	149			228	24.1	5,495	2,300	1,311		MJU-5652
	1	巡邏機車	1	10609	149			228	24.1	5,495	2,300	1,311		MJU-5653
	1	巡邏機車	1	10609	149			228	24.1	5,495	2,300	1,311		MJU-5655
	1	巡邏機車	1	10609	149			228	24.1	5,495	2,300	1,311		MJU-5656
	1	巡邏機車	1	10609	149			228	24.1	5,495	2,300	1,311		MJU-5656
	1	巡邏機車	1	10609	149			228	24.1	5,495	2,300	1,311		MJU-5658

# 臺北市政府警察局交通警察大隊

## 公務車輛明細表

中華民國110年度

單位：新臺幣元

業務計畫 及工作計 畫名稱	車輛 數	車輛 種類	乘客 人數 (不含 司機)	購置 年月	汽缸總 排氣量 (立方 公分)	牌照稅 (全年)	燃料使 用費 (全年)	油料費(全年)			養 護 費	車輛 保 險 費	車輛 檢 驗 費	備註
								數量 (公升)	單價 (元)	金額				
	1	巡邏機車	1	10609	149			228	24.1	5,495	2,300	1,311		MJU-5659
	1	巡邏機車	1	10609	149			228	24.1	5,495	2,300	1,311		MJU-5660
	1	巡邏機車	1	10609	149			228	24.1	5,495	2,300	1,311		MJU-5661
	1	巡邏機車	1	10609	149			228	24.1	5,495	2,300	1,311		MJU-5662
	1	巡邏機車	1	10609	149			228	24.1	5,495	2,300	1,311		MJU-5663
	1	巡邏機車	1	10609	149			228	24.1	5,495	2,300	1,311		MJU-5665
	1	巡邏機車	1	10609	149			228	24.1	5,495	2,300	1,311		MJU-5667
	1	巡邏機車	1	10609	149			228	24.1	5,495	2,300	1,311		MJU-5670
	1	巡邏機車	1	10609	149			228	24.1	5,495	2,300	1,311		MJU-5671
	1	巡邏機車	1	10609	149			228	24.1	5,495	2,300	1,311		MJU-5672
	1	巡邏機車	1	10609	149			228	24.1	5,495	2,300	1,311		MJU-5673
	1	巡邏機車	1	10609	149			228	24.1	5,495	2,300	1,311		MJU-5675
	1	巡邏機車	1	10609	149			228	24.1	5,495	2,300	1,311		MJU-5676
	1	巡邏機車	1	10609	149			228	24.1	5,495	2,300	1,311		MJU-5677
	1	巡邏機車	1	10609	149			228	24.1	5,495	2,300	1,311		MJU-5679
	1	巡邏機車	1	10609	149			228	24.1	5,495	2,300	1,311		MJU-5680
	1	巡邏機車	1	10609	149			228	24.1	5,495	2,300	1,311		MJU-5681
	1	巡邏機車	1	10609	149			228	24.1	5,495	2,300	1,311		MJU-5682

臺北市政府警察局交通警察大隊

公務車輛明細表

中華民國110年度

單位：新臺幣元

業務計畫 及工作計 畫名稱	車輛 數	車輛 種類	乘客 人數 (不含 司機)	購置 年月	汽缸總 排氣量 (立方 公分)	牌照稅 (全年)	燃料使 用費 (全年)	油料費(全年)			養 護 費	車輛 保險 費	車輛 檢驗 費	備註
								數量 (公升)	單價 (元)	金額				
	1	巡邏機車	1	10609	149			228	24.1	5,495	2,300	1,311		MJU-5683
	1	巡邏機車	1	10609	149			228	24.1	5,495	2,300	1,311		MJU-5685
	1	巡邏機車	1	10609	149			228	24.1	5,495	2,300	1,311		MJU-5686
	1	巡邏機車	1	10609	149			228	24.1	5,495	2,300	1,311		MJU-5687
	1	巡邏機車	1	10609	149			228	24.1	5,495	2,300	1,311		MJU-5689
	1	巡邏機車	1	10609	149			228	24.1	5,495	2,300	1,311		MJU-5690
	1	巡邏機車	1	10609	149			228	24.1	5,495	2,300	1,311		MJU-5691
	1	巡邏機車	1	10609	149			228	24.1	5,495	2,300	1,311		MJU-5692
	1	巡邏機車	1	10609	149			228	24.1	5,495	2,300	1,311		MJU-5693
	1	巡邏機車	1	10609	149			228	24.1	5,495	2,300	1,311		MJU-5695
	1	巡邏機車	1	10609	149			228	24.1	5,495	2,300	1,311		MJU-5696
	1	巡邏機車	1	10609	149			228	24.1	5,495	2,300	1,311		MJU-5697
	1	巡邏機車	1	10609	149			228	24.1	5,495	2,300	1,311		MJU-5700
	1	巡邏機車	1	10609	149			228	24.1	5,495	2,300	1,311		MJU-5701
	1	巡邏機車	1	10609	149			228	24.1	5,495	2,300	1,311		MJU-5702
	1	巡邏機車	1	10708	149			228	24.1	5,495	2,300	1,311		MTP-0097
	1	巡邏機車	1	10708	149			228	24.1	5,495	2,300	1,311		MTP-0098
	1	巡邏機車	1	10708	149			228	24.1	5,495	2,300	1,311		MTP-0099

# 臺北市政府警察局交通警察大隊

## 公務車輛明細表

中華民國110年度

單位：新臺幣元

業務計畫 及工作計 畫名稱	車輛 數	車輛 種類	乘客 人數 (不含 司機)	購置 年月	汽缸總 排氣量 (立方 公分)	牌照稅 (全年)	燃料使 用費 (全年)	油料費(全年)			養 護 費	車輛 保 險 費	車輛 檢 驗 費	備註
								數量 (公升)	單價 (元)	金額				
	1	巡邏機車	1	10708	149			228	24.1	5,495	2,300	1,311		MTP-0100
	1	巡邏機車	1	10708	149			228	24.1	5,495	2,300	1,311		MTP-0103
	1	巡邏機車	1	10708	149			228	24.1	5,495	2,300	1,311		MTP-0105
	1	巡邏機車	1	10708	149			228	24.1	5,495	2,300	1,311		MTP-0106
	1	巡邏機車	1	10708	149			228	24.1	5,495	2,300	1,311		MTP-0109
	1	巡邏機車	1	10708	149			228	24.1	5,495	2,300	1,311		MTP-0110
	1	巡邏機車	1	10708	149			228	24.1	5,495	2,300	1,311		MTP-0111
	1	巡邏機車	1	10708	149			228	24.1	5,495	2,300	1,311		MTP-0112
	1	巡邏機車	1	10708	149			228	24.1	5,495	2,300	1,311		MTP-0115
	1	巡邏機車	1	10708	149			228	24.1	5,495	2,300	1,311		MTP-0116
	1	巡邏機車	1	10708	149			228	24.1	5,495	2,300	1,311		MTP-0117
	1	巡邏機車	1	10708	149			228	24.1	5,495	2,300	1,311		MTP-0118
	1	巡邏機車	1	10708	149			228	24.1	5,495	2,300	1,311		MTP-0119
	1	巡邏機車	1	10708	149			228	24.1	5,495	2,300	1,311		MTP-0120
	1	巡邏機車	1	10708	149			228	24.1	5,495	2,300	1,311		MTP-0121
	1	巡邏機車	1	10708	149			228	24.1	5,495	2,300	1,311		MTP-0122
	1	巡邏機車	1	10708	149			228	24.1	5,495	2,300	1,311		MTP-0125
	1	巡邏機車	1	10708	149			228	24.1	5,495	2,300	1,311		MTP-0126

臺北市政府警察局交通警察大隊

公務車輛明細表

中華民國110年度

單位：新臺幣元

業務計畫 及工作計 畫名稱	車輛 數	車輛 種類	乘客 人數 (不含 司機)	購置 年月	汽缸總 排氣量 (立方 公分)	牌照稅 (全年)	燃料使 用費 (全年)	油料費(全年)			養 護 費	車輛 保 險 費	車輛 檢 驗 費	備註
								數量 (公升)	單價 (元)	金額				
	1	巡邏機車	1	10708	149			228	24.1	5,495	2,300	1,311		MTP-0133
	1	巡邏機車	1	10708	149			228	24.1	5,495	2,300	1,311		MTP-0135
	1	巡邏機車	1	10708	149			228	24.1	5,495	2,300	1,311		MTP-0137
	1	巡邏機車	1	10708	149			228	24.1	5,495	2,300	1,311		MTP-0138
	1	巡邏機車	1	10708	149			228	24.1	5,495	2,300	1,311		MTP-0150
	1	巡邏機車	1	10708	149			228	24.1	5,495	2,300	1,311		MTP-0152
	1	巡邏機車	1	10708	149			228	24.1	5,495	2,300	1,311		MTP-0153
	1	巡邏機車	1	10708	149			228	24.1	5,495	2,300	1,311		MTP-0155
	1	巡邏機車	1	10708	149			228	24.1	5,495	2,300	1,311		MTP-0156
	1	巡邏機車	1	10708	149			228	24.1	5,495	2,300	1,311		MTP-0157
	1	巡邏機車	1	10708	149			228	24.1	5,495	2,300	1,311		MTP-0158
	1	巡邏機車	1	10708	149			228	24.1	5,495	2,300	1,311		MTP-0159
	1	巡邏機車	1	10708	149			228	24.1	5,495	2,300	1,311		MTP-0161
	1	巡邏機車	1	10708	149			228	24.1	5,495	2,300	1,311		MTP-0163
	1	巡邏機車	1	10708	149			228	24.1	5,495	2,300	1,311		MTP-0167
	1	巡邏機車	1	10808	逾5馬力 (hp)						2,300	1,311		EMW-3112(電動機車)
	1	巡邏機車	1	10808	逾5馬力 (hp)						2,300	1,311		EMW-3113(電動機車)
	1	巡邏機車	1	10808	逾5馬力 (hp)						2,300	1,311		EMW-3115(電動機車)



# 臺北市政府警察局交通警察大隊

## 公務車輛明細表

中華民國110年度

單位：新臺幣元

業務計畫及工作計畫名稱	車輛數	車輛種類	乘客人數(不含司機)	購置年月	汽缸總排氣量(立方公分)	牌照稅(全年)	燃料使用費(全年)	油料費(全年)			養護費	車輛保險費	車輛檢驗費	備註
								數量(公升)	單價(元)	金額				
	1	巡邏機車	1	10808	逾5馬力 (hp)						2,300	1,311		EMW-3116(電動機車)
	1	巡邏機車	1	10808	逾5馬力 (hp)						2,300	1,311		EMW-3117(電動機車)
	1	巡邏機車	1	10808	逾5馬力 (hp)						2,300	1,311		EMW-3118(電動機車)
	1	巡邏機車	1	10808	逾5馬力 (hp)						2,300	1,311		EMW-3119(電動機車)
	1	巡邏機車	1	10808	逾5馬力 (hp)						2,300	1,311		EMW-3120(電動機車)
	1	巡邏機車	1	10808	逾5馬力 (hp)						2,300	1,311		EMW-3121(電動機車)
	1	巡邏機車	1	10808	逾5馬力 (hp)						2,300	1,311		EMW-3122(電動機車)
	1	巡邏機車	1	10808	逾5馬力 (hp)						2,300	1,311		EMW-3123(電動機車)
	1	巡邏機車	1	10808	逾5馬力 (hp)						2,300	1,311		EMW-3125(電動機車)
	1	巡邏機車	1	10808	逾5馬力 (hp)						2,300	1,311		EMW-3126(電動機車)
	1	巡邏機車	1	10808	逾5馬力 (hp)						2,300	1,311		EMW-3127(電動機車)
	1	巡邏機車	1	10808	逾5馬力 (hp)						2,300	1,311		EMW-3128(電動機車)
	1	巡邏機車	1	10808	逾5馬力 (hp)						2,300	1,311		EMW-3129(電動機車)
	1	巡邏機車	1	10808	逾5馬力 (hp)						2,300	1,311		EMW-3130(電動機車)
	1	巡邏機車	1	10808	逾5馬力 (hp)						2,300	1,311		EMW-3131(電動機車)
	1	巡邏機車	1	10808	逾5馬力 (hp)						2,300	1,311		EMW-3132(電動機車)
	1	巡邏機車	1	10808	逾5馬力 (hp)						2,300	1,311		EMW-3135(電動機車)
	1	巡邏機車	1	10808	逾5馬力 (hp)						2,300	1,311		EMW-3136(電動機車)

# 臺北市政府警察局交通警察大隊

## 公務車輛明細表

中華民國110年度

單位：新臺幣元

業務計畫及工作計畫名稱	車輛數	車輛種類	乘客人數(不含司機)	購置年月	汽缸總排氣量(立方公分)	牌照稅(全年)	燃料使用費(全年)	油料費(全年)			養護費	車輛保險費	車輛檢驗費	備註
								數量(公升)	單價(元)	金額				
	1	巡邏機車	1	10808	逾5馬力 (hp)						2,300	1,311		EMW-3137(電動機車)
	1	巡邏機車	1	10808	逾5馬力 (hp)						2,300	1,311		EMW-3138(電動機車)
	1	巡邏機車	1	10808	逾5馬力 (hp)						2,300	1,311		EMW-3139(電動機車)
	1	巡邏機車	1	10808	逾5馬力 (hp)						2,300	1,311		EMW-3150(電動機車)
	1	巡邏機車	1	10808	逾5馬力 (hp)						2,300	1,311		EMW-3151(電動機車)
	1	巡邏機車	1	10808	逾5馬力 (hp)						2,300	1,311		EMW-3152(電動機車)
	1	巡邏機車	1	10808	逾5馬力 (hp)						2,300	1,311		EMW-3153(電動機車)
	1	巡邏機車	1	10808	逾5馬力 (hp)						2,300	1,311		EMW-3155(電動機車)
	1	巡邏機車	1	10808	逾5馬力 (hp)						2,300	1,311		EMW-3156(電動機車)
	1	巡邏機車	1	10808	逾5馬力 (hp)						2,300	1,311		EMW-3157(電動機車)
	1	巡邏機車	1	10808	逾5馬力 (hp)						2,300	1,311		EMW-3158(電動機車)
	1	巡邏機車	1	10808	逾5馬力 (hp)						2,300	1,311		EMW-3159(電動機車)
	1	巡邏機車	1	10808	逾5馬力 (hp)						2,300	1,311		EMW-3161(電動機車)
	1	巡邏機車	1	10808	逾5馬力 (hp)						2,300	1,311		EMW-3162(電動機車)
	1	巡邏機車	1	10808	逾5馬力 (hp)						2,300	1,311		EMW-3163(電動機車)
	1	巡邏機車	1	10808	逾5馬力 (hp)						2,300	1,311		EMW-3165(電動機車)
	1	巡邏機車	1	10808	逾5馬力 (hp)						2,300	1,311		EMW-3166(電動機車)
	1	巡邏機車	1	10808	逾5馬力 (hp)						2,300	1,311		EMW-3167(電動機車)

# 臺北市政府警察局交通警察大隊

## 公務車輛明細表

中華民國110年度

單位：新臺幣元

業務計畫及工作計畫名稱	車輛數	車輛種類	乘客人數(不含司機)	購置年月	汽缸總排氣量(立方公分)	牌照稅(全年)	燃料使用費(全年)	油料費(全年)			養護費	車輛保險費	車輛檢驗費	備註
								數量(公升)	單價(元)	金額				
	1	巡邏機車	1	10808	逾5馬力 (hp)						2,300	1,311		EMW-3168(電動機車)
	1	巡邏機車	1	10808	逾5馬力 (hp)						2,300	1,311		EMW-3169(電動機車)
	1	巡邏機車	1	10808	逾5馬力 (hp)						2,300	1,311		EMW-3170(電動機車)
	1	巡邏機車	1	10808	逾5馬力 (hp)						2,300	1,311		EMW-3171(電動機車)
	1	巡邏機車	1	10808	逾5馬力 (hp)						2,300	1,311		EMW-3172(電動機車)
	1	巡邏機車	1	10808	逾5馬力 (hp)						2,300	1,311		EMW-3173(電動機車)
	1	巡邏機車	1	10907	逾5馬力 (hp)						2,300	1,311		EPD-3352(電動機車)
	1	巡邏機車	1	10907	逾5馬力 (hp)						2,300	1,311		EPD-3353(電動機車)
	1	巡邏機車	1	10907	逾5馬力 (hp)						2,300	1,311		EPD-3356(電動機車)
	1	巡邏機車	1	10907	逾5馬力 (hp)						2,300	1,311		EPD-3357(電動機車)
	1	巡邏機車	1	10907	逾5馬力 (hp)						2,300	1,311		EPD-3358(電動機車)
	1	巡邏機車	1	10907	逾5馬力 (hp)						2,300	1,311		EPD-3359(電動機車)
	1	巡邏機車	1	10907	逾5馬力 (hp)						2,300	1,311		EPD-3360(電動機車)
	1	巡邏機車	1	10907	逾5馬力 (hp)						2,300	1,311		EPD-3361(電動機車)
	1	巡邏機車	1	10907	逾5馬力 (hp)						2,300	1,311		EPD-3362(電動機車)
	1	巡邏機車	1	10907	逾5馬力 (hp)						2,300	1,311		EPD-3363(電動機車)
	1	巡邏機車	1	10907	逾5馬力 (hp)						2,300	1,311		EPD-3365(電動機車)
	1	巡邏機車	1	10907	逾5馬力 (hp)						2,300	1,311		EPD-3367(電動機車)

# 臺北市政府警察局交通警察大隊

## 公務車輛明細表

中華民國110年度

單位：新臺幣元

業務計畫 及工作計 畫名稱	車輛 數	車輛 種類	乘客 人數 (不含 司機)	購置 年月	汽缸總 排氣量 (立方 公分)	牌照稅 (全年)	燃料使 用費 (全年)	油料費(全年)			養 護 費	車輛 保 險 費	車輛 檢 驗 費	備註
								數量 (公升)	單價 (元)	金額				
	1	巡邏機車	1	10907	逾5馬力 (hp)						2,300	1,311		EPD-3368(電動機車)
	1	巡邏機車	1	10907	逾5馬力 (hp)						2,300	1,311		EPD-3369(電動機車)
	1	巡邏機車	1	10907	逾5馬力 (hp)						2,300	1,311		EPD-3370(電動機車)
	1	巡邏機車	1	10907	逾5馬力 (hp)						2,300	1,311		EPD-3371(電動機車)
	1	巡邏機車	1	10907	逾5馬力 (hp)						2,300	1,311		EPD-3372(電動機車)
	1	巡邏機車	1	10907	逾5馬力 (hp)						2,300	1,311		EPD-3373(電動機車)
	1	巡邏機車	1	10907	逾5馬力 (hp)						2,300	1,311		EPD-3375(電動機車)
	1	巡邏機車	1	10907	逾5馬力 (hp)						2,300	1,311		EPD-3376(電動機車)
	1	巡邏機車	1	10907	逾5馬力 (hp)						2,300	1,311		EPD-3378(電動機車)
	1	巡邏機車	1	10907	逾5馬力 (hp)						2,300	1,311		EPD-3379(電動機車)
	1	巡邏機車	1	10907	逾5馬力 (hp)						2,300	1,311		EPD-3380(電動機車)
	1	巡邏機車	1	10907	逾5馬力 (hp)						2,300	1,311		EPD-3381(電動機車)
	1	大型重型機車(警用)	1	09612	1200			228	24.1	5,495	24,000	3,000	400	BK-26
	1	大型重型機車(警用)	1	09612	1200			228	24.1	5,495	24,000	3,000	400	BK-27
	1	大型重型機車(警用)	1	09612	1200			228	24.1	5,495	24,000	3,000	400	BK-28
	1	大型重型機車(警用)	1	09612	1200			228	24.1	5,495	24,000	3,000	400	BK-29
	1	大型重型機車(警用)	1	09612	1200			228	24.1	5,495	24,000	3,000	400	BK-30
	1	大型重型機車(警用)	1	09612	1200			228	24.1	5,495	24,000	3,000	400	BK-31

# 臺北市政府警察局交通警察大隊

## 公務車輛明細表

中華民國110年度

單位：新臺幣元

業務計畫 及工作計 畫名稱	車輛 數	車輛 種類	乘客 人數 (不含 司機)	購置 年月	汽缸總 排氣量 (立方 公分)	牌照稅 (全年)	燃料使 用費 (全年)	油料費(全年)			養 護 費	車輛 保 險 費	車輛 檢 驗 費	備註
								數量 (公升)	單價 (元)	金額				
	1	大型重型機車(警用)	1	09612	1200			228	24.1	5,495	24,000	3,000	400	BK-32
	1	大型重型機車(警用)	1	09612	1200			228	24.1	5,495	24,000	3,000	400	BK-35
	1	大型重型機車(警用)	1	09811	900			228	24.1	5,495	24,000	3,000	400	BK-36
	1	大型重型機車(警用)	1	09811	900			228	24.1	5,495	24,000	3,000	400	BK-37
	1	大型重型機車(警用)	1	09811	900			228	24.1	5,495	24,000	3,000	400	BK-38
	1	大型重型機車(警用)	1	09811	900			228	24.1	5,495	24,000	3,000	400	BK-39
	1	大型重型機車(警用)	1	09811	900			228	24.1	5,495	24,000	3,000	400	BK-50
	1	大型重型機車(警用)	1	09811	900			228	24.1	5,495	24,000	3,000	400	BK-51
	1	大型重型機車(警用)	1	09811	900			228	24.1	5,495	24,000	3,000	400	BK-52
	1	大型重型機車(警用)	1	09811	900			228	24.1	5,495	24,000	3,000	400	BK-53
	1	大型重型機車(警用)	1	09811	900			228	24.1	5,495	24,000	3,000	400	BK-56
	1	大型重型機車(警用)	1	09811	900			228	24.1	5,495	24,000	3,000	400	BK-57
	1	大型重型機車(警用)	1	09811	900			228	24.1	5,495	24,000	3,000	400	BK-59
	1	大型重型機車(警用)	1	09811	900			228	24.1	5,495	24,000	3,000	400	BK-60
	1	大型重型機車(警用)	1	09811	900			228	24.1	5,495	24,000	3,000	400	BK-61
	1	大型重型機車(警用)	1	09811	900			228	24.1	5,495	24,000	3,000	400	BK-62
	1	大型重型機車(警用)	1	09811	900			228	24.1	5,495	24,000	3,000	400	BK-63
	1	大型重型機車(警用)	1	09811	900			228	24.1	5,495	24,000	3,000	400	BK-65

# 臺北市政府警察局交通警察大隊

## 公務車輛明細表

中華民國110年度

單位：新臺幣元

業務計畫及工作計畫名稱	車輛數	車輛種類	乘客人數(不含司機)	購置年月	汽缸總排氣量(立方公分)	牌照稅(全年)	燃料使用費(全年)	油料費(全年)			養護費	車輛保險費	車輛檢驗費	備註
								數量(公升)	單價(元)	金額				
	1	大型重型機車(警用)	1	09811	900			228	24.1	5,495	24,000	3,000	400	BK-67
	1	大型重型機車(警用)	1	09811	900			228	24.1	5,495	24,000	3,000	400	BK-69
	1	大型重型機車(警用)	1	09811	900			228	24.1	5,495	24,000	3,000	400	BK-70
	1	大型重型機車(警用)	1	09811	900			228	24.1	5,495	24,000	3,000	400	BK-71
	1	大型重型機車(警用)	1	09811	900			228	24.1	5,495	24,000	3,000	400	BK-72
	1	大型重型機車(警用)	1	09811	900			228	24.1	5,495	24,000	3,000	400	BK-73
	1	大型重型機車(警用)	1	09811	900			228	24.1	5,495	24,000	3,000	400	BK-75
	1	大型重型機車(警用)	1	09811	900			228	24.1	5,495	24,000	3,000	400	BK-76
	1	大型重型機車(警用)	1	09811	900			228	24.1	5,495	24,000	3,000	400	BK-78
	1	大型重型機車(警用)	1	09912	600			228	24.1	5,495	24,000	3,000	400	PU-85
	1	大型重型機車(警用)	1	09912	600			228	24.1	5,495	24,000	3,000	400	PU-86
	1	大型重型機車(警用)	1	09912	600			228	24.1	5,495	24,000	3,000	400	PU-87
	1	大型重型機車(警用)	1	09912	600			228	24.1	5,495	24,000	3,000	400	PU-90
	1	大型重型機車(警用)	1	09912	600			228	24.1	5,495	24,000	3,000	400	PU-91
	1	大型重型機車(警用)	1	09912	600			228	24.1	5,495	24,000	3,000	400	PU-92
	1	大型重型機車(警用)	1	09912	600			228	24.1	5,495	24,000	3,000	400	PU-95
	1	大型重型機車(警用)	1	09912	600			228	24.1	5,495	24,000	3,000	400	PU-97
	1	大型重型機車(警用)	1	09912	600			228	24.1	5,495	24,000	3,000	400	PV-02

# 臺北市政府警察局交通警察大隊

## 公務車輛明細表

中華民國110年度

單位：新臺幣元

業務計畫 及工作計 畫名稱	車輛 數	車輛 種類	乘客 人數 (不含 司機)	購置 年月	汽缸總 排氣量 (立方 公分)	牌照稅 (全年)	燃料使 用費 (全年)	油料費(全年)			養 護 費	車輛 保 險 費	車輛 檢 驗 費	備註
								數量 (公升)	單價 (元)	金額				
	1	大型重型機車(警用)	1	09912	600			228	24.1	5,495	24,000	3,000	400	PV-03
	1	大型重型機車(警用)	1	09912	600			228	24.1	5,495	24,000	3,000	400	PV-05
	1	大型重型機車(警用)	1	09912	600			228	24.1	5,495	24,000	3,000	400	PV-06
	1	大型重型機車(警用)	1	09912	600			228	24.1	5,495	24,000	3,000	400	PV-07
	1	大型重型機車(警用)	1	09912	800			228	24.1	5,495	24,000	3,000	400	PV-21
	1	大型重型機車(警用)	1	09912	800			228	24.1	5,495	24,000	3,000	400	PV-23
	1	大型重型機車(警用)	1	09912	800			228	24.1	5,495	24,000	3,000	400	PV-25
	1	大型重型機車(警用)	1	09912	800			228	24.1	5,495	24,000	3,000	400	PV-26
	1	大型重型機車(警用)	1	09912	800			228	24.1	5,495	24,000	3,000	400	PV-28
	1	大型重型機車(警用)	1	09912	800			228	24.1	5,495	24,000	3,000	400	PV-29
	1	大型重型機車(警用)	1	09912	800			228	24.1	5,495	24,000	3,000	400	PV-30
	1	大型重型機車(警用)	1	09912	800			228	24.1	5,495	24,000	3,000	400	PV-31
	1	大型重型機車(警用)	1	09912	800			228	24.1	5,495	24,000	3,000	400	PV-32
	1	大型重型機車(警用)	1	09912	800			228	24.1	5,495	24,000	3,000	400	PV-35
	1	大型重型機車(警用)	1	09912	800			228	24.1	5,495	24,000	3,000	400	PV-36
	1	大型重型機車(警用)	1	09912	800			228	24.1	5,495	24,000	3,000	400	PV-37
	1	大型重型機車(警用)	1	10010	1200			228	24.1	5,495	24,000	3,000	400	RQ-05
	1	大型重型機車(警用)	1	10010	1200			228	24.1	5,495	24,000	3,000	400	RQ-06

# 臺北市政府警察局交通警察大隊

## 公務車輛明細表

中華民國110年度

單位：新臺幣元

業務計畫 及工作計 畫名稱	車輛 數	車輛 種類	乘客 人數 (不含 司機)	購置 年月	汽缸總 排氣量 (立方 公分)	牌照稅 (全年)	燃料使 用費 (全年)	油料費(全年)			養 護 費	車輛 保 險 費	車輛 檢 驗 費	備註
								數量 (公升)	單價 (元)	金額				
	1	大型重型機車(警用)	1	10010	1200			228	24.1	5,495	24,000	3,000	400	RQ-09
	1	大型重型機車(警用)	1	10010	1200			228	24.1	5,495	24,000	3,000	400	RQ-10
	1	大型重型機車(警用)	1	10010	1200			228	24.1	5,495	24,000	3,000	400	RQ-12
	1	大型重型機車(警用)	1	10010	1200			228	24.1	5,495	24,000	3,000	400	RQ-15
	1	大型重型機車(警用)	1	10010	1200			228	24.1	5,495	24,000	3,000	400	RQ-17
	1	大型重型機車(警用)	1	10010	1200			228	24.1	5,495	24,000	3,000	400	RQ-18
	1	大型重型機車(警用)	1	10010	1200			228	24.1	5,495	24,000	3,000	400	RQ-19
	1	大型重型機車(警用)	1	10010	1200			228	24.1	5,495	24,000	3,000	400	RQ-20
	1	大型重型機車(警用)	1	10010	1200			228	24.1	5,495	24,000	3,000	400	RQ-21
	1	大型重型機車(警用)	1	10010	1200			228	24.1	5,495	24,000	3,000	400	RQ-23
	1	大型重型機車(警用)	1	10211	1298			228	24.1	5,495	24,000	3,000	200	AC-630
	1	大型重型機車(警用)	1	10211	1298			228	24.1	5,495	24,000	3,000	200	AC-631
	1	大型重型機車(警用)	1	10211	1298			228	24.1	5,495	24,000	3,000	200	AC-632
	1	大型重型機車(警用)	1	10211	1298			228	24.1	5,495	24,000	3,000	200	AC-633
	1	大型重型機車(警用)	1	10211	1170			228	24.1	5,495	24,000	3,000	200	AC-697
	1	大型重型機車(警用)	1	10211	1170			228	24.1	5,495	24,000	3,000	200	AC-702
	1	大型重型機車(警用)	1	10211	1170			228	24.1	5,495	24,000	3,000	200	AC-703
	1	大型重型機車(警用)	1	10211	1170			228	24.1	5,495	24,000	3,000	200	AC-705



# 臺北市政府警察局交通警察大隊

## 公務車輛明細表

中華民國110年度

單位：新臺幣元

業務計畫及工作計畫名稱	車輛數	車輛種類	乘客人數(不含司機)	購置年月	汽缸總排氣量(立方公分)	牌照稅(全年)	燃料使用費(全年)	油料費(全年)			養護費	車輛保險費	車輛檢驗費	備註
								數量(公升)	單價(元)	金額				
	1	大型重型機車(警用)	1	10211	1170			228	24.1	5,495	24,000	3,000	200	AC-706
	1	大型重型機車(警用)	1	10211	1170			228	24.1	5,495	24,000	3,000	200	AC-707
	1	大型重型機車(警用)	1	10412	1298			228	24.1	5,495	24,000	3,000	200	LGA-1279
	1	大型重型機車(警用)	1	10412	1298			228	24.1	5,495	24,000	3,000	200	LGA-1281
	1	大型重型機車(警用)	1	10501	346			228	24.1	5,495	24,000	3,000	200	802-FBF
	1	大型重型機車(警用)	1	10501	346			228	24.1	5,495	24,000	3,000	200	803-FBF
	1	大型重型機車(警用)	1	10501	346			228	24.1	5,495	24,000	3,000	200	805-FBF
	1	大型重型機車(警用)	1	10501	346			228	24.1	5,495	24,000	3,000	200	806-FBF
	1	警備、巡邏、偵防用客貨兩用車	6	10106	2200			1,128	24.1	27,185	44,000	3,400	900	6835-UX
	1	警備、巡邏、偵防用客貨兩用車	6	10206	2200			1,128	24.1	27,185	44,000	3,400	900	AAF-5173
	1	警備、巡邏、偵防用客貨兩用車	6	10206	2200			1,128	24.1	27,185	44,000	3,400	900	AAF-5175
	1	警備、巡邏、偵防用客貨兩用車	6	10206	2200			1,128	24.1	27,185	44,000	3,400	900	AAF-5176
	1	警備、巡邏、偵防用客貨兩用車	6	10306	2000			1,128	24.1	27,185	44,000	3,400	900	AGK-8581
	1	警備、巡邏、偵防用客貨兩用車	6	10407	2198			1,128	24.1	27,185	44,000	3,400	900	ANA-1260
	1	警備、巡邏、偵防用客貨兩用車	6	10706	2198			1,128	24.1	27,185	21,600	3,400	450	AXE-6027
	1	警備、巡邏、偵防用客貨兩用車	6	10706	2198			1,128	24.1	27,185	21,600	3,400	450	AXE-6029
	1	警備、巡邏、偵防用客貨兩用車	6	10708	2198			1,128	24.1	27,185	21,600	3,400	450	AXG-5292
	1	警備、巡邏、偵防用客貨兩用車	6	10708	2198			1,128	24.1	27,185	21,600	3,400	450	AXG-5293

# 臺北市政府警察局交通警察大隊

## 公務車輛明細表

中華民國110年度

單位：新臺幣元

業務計畫及工作計畫名稱	車輛數	車輛種類	乘客人數(不含司機)	購置年月	汽缸總排氣量(立方公分)	牌照稅(全年)	燃料使用費(全年)	油料費(全年)			養護費	車輛保險費	車輛檢驗費	備註
								數量(公升)	單價(元)	金額				
	1	警備、巡邏、偵防用客貨兩用車	6	10708	2198			1,128	24.1	27,185	21,600	3,400	450	AXG-5300
	1	警備、巡邏、偵防用客貨兩用車	6	10808	2198			1,128	24.1	27,185	21,600	3,400	450	BEE-3085
	1	警備、巡邏、偵防用客貨兩用車	6	10906	2500			1,128	24.1	27,185	7,500	3,400	450	BFV-8512
	1	吊車	2	09611	4009		8,100	1,644	20.5	33,702	44,000	6,390	1,200	656-TL
	1	吊車	2	09611	5192		10,044	1,644	20.5	33,702	44,000	6,390	1,200	657-TL
	1	吊車	2	09910	6375		11,502	1,644	20.5	33,702	44,000	6,390	1,200	790-Y5
	1	吊車	2	09910	6375		11,502	1,644	20.5	33,702	44,000	6,390	1,200	860-BQ
	1	吊車	2	09910	6375		11,502	1,644	20.5	33,702	44,000	6,390	1,200	861-BQ
	1	吊車	2	09910	6375		11,502	1,644	20.5	33,702	44,000	6,390	1,200	863-BQ
	1	吊車	2	09910	6375		11,502	1,644	20.5	33,702	44,000	6,390	1,200	865-BQ
	1	吊車	2	09910	6375		11,502	1,644	20.5	33,702	44,000	6,390	1,200	866-BQ
	1	吊車	2	10209	4009		8,100	1,644	20.5	33,702	44,000	6,390	1,200	195-BV
	1	吊車	2	10209	4009		8,100	1,644	20.5	33,702	44,000	6,390	1,200	196-BV
	1	吊車	2	10608	5193		10,044	1,644	20.5	33,702	29,700	6,390	600	556-Y5
	1	吊車	2	10608	5193		10,044	1,644	20.5	33,702	29,700	6,390	600	557-Y5
	1	警用工程車	2	10605	2351	3,600	7,710	1,128	24.1	27,185	29,700	3,400	450	ATD-0871
	1	警用工程車	2	10804	2351	3,600	7,710	1,128	24.1	27,185	21,600	3,400	450	BBE-2705
	1	警用工程車	2	10804	2351	3,600	7,710	1,128	24.1	27,185	21,600	3,400	450	BBE-2706

臺北市政府警察局交通警察大隊

公務車輛明細表

中華民國110年度

單位：新臺幣元

業務計畫及工作計畫名稱	車輛數	車輛種類	乘客人數(不含司機)	購置年月	汽缸總排氣量(立方公分)	牌照稅(全年)	燃料使用費(全年)	油料費(全年)			養護費	車輛保險費	車輛檢驗費	備註
								數量(公升)	單價(元)	金額				
	1	警用工程車	2	10804	2351	3,600	7,710	1,128	24.1	27,185	21,600	3,400	450	BBE-2707
	1	其他特種車		08509	3000			1,644	20.5	33,702	44,000			堆高機1
	1	其他特種車		08509	3000			1,644	20.5	33,702	42,594			堆高機2
		合計				14,400	173,484			9,510,278	8,505,834	1,633,614	143,250	

臺北市政府警察局交通警察大隊  
市政白皮書計畫項目預算編列情形表

篇名：社會照顧與安全

中華民國110年度

單位：新臺幣元

計畫項目	承辦機關	總需求	以前年度 預算數	109年度 預算數	110年度 預算數	以後年度 需求數
合計		1,782,600,247	1,274,543,491	254,028,378	254,028,378	
1. 讓治安體統發揮效能，讓市民真正安居樂業		1,782,600,247	1,274,543,491	254,028,378	254,028,378	
(1)增加警察的人力及待遇-警勤加給勤務繁重加成	臺北市政府 警察局交通 警察大隊	按年編列	447,356,131	88,808,778	88,808,778	
(2)增加警察的人力及待遇-超勤加班費	臺北市政府 警察局交通 警察大隊	按年編列	827,187,360	165,219,600	165,219,600	

本 頁 空 白

臺北市府警察  
歲出按職能及經

中華民國110

職能別分類	經濟性分類	經常支出							資本支出					
		受僱人員報酬	購買商品及勞務支出	債務利息	土地租金支出	經常移轉			經常支出合計	投資及增資				
						對企業	對非營利及民間機構	對政府		對國外	對營業基金	對非營業特種基金	對民間企業	
總計		1,469,114	201,771					420			1,671,305			
01 一般公共事務														
02 防衛														
03 公共秩序與安全		1,469,114	201,771					420			1,671,305			
04 教育														
05 保健														
06 社會安全與福利														
07 住宅及社區服務														
08 娛樂、文化與宗教														
09 燃料與能源														
10 農、林、漁、牧業														
11 礦業、製造業及營造業														
12 運輸及通信														
13 其他經濟服務														
14 環境保護														
15 其他支出														

# 局交通警察大隊

## 濟性綜合分類表

年度

單位：新臺幣千元

資本支出														
資本移轉				土地購入	無形資產購入	固定資本形成							資本支出合計	總計
對企業	對非營利及民間機構	對政府	對國外			住宅	非住宅房屋	營建工程	運輸工具	資訊軟體	其他設備及機器	土地改良		
							6,070			79	20,585		26,734	1,698,039
							6,070			79	20,585		26,734	1,698,039