

年度-預算案

機關編號
11-248

中華民國 113 年度

## 臺北市總預算案

### 臺北市政府警察局交通警察大隊 單位預算之分預算

臺北市政府警察局交通警察大隊 編



# 臺北市政府警察局交通警察大隊

## 目次

中華民國 113 年度

一、預算總說明		
(一)組織系統圖	第	1 頁
二、主要表		
(一)歲入預算表	第	3 頁
(二)歲出預算表	第	6 頁
三、附屬表		
(一)歲入項目說明提要與預算明細表	第	9 頁
(二)歲出計畫說明提要與各項費用明細表	第	21 頁
1. 一般行政		
行政管理	第	21 頁
2. 警政業務		
大隊業務	第	28 頁
3. 一般建築及設備		
營建工程	第	32 頁
其他設備	第	34 頁
(三)人事費分析表	第	37 頁
四、參考表		
(一)歲出一級用途別科目分析表	第	39 頁
(二)資本支出分析表	第	40 頁
(三)各項費用彙計表	第	41 頁
(四)人事費彙計表	第	43 頁
(五)約聘僱人員費用分析表	第	44 頁
(六)各項費用分攤表	第	45 頁
(七)派員出國計畫預算總表	第	48 頁
(八)派員出國計畫預算類別表-考察、訪問	第	49 頁
(九)公務車輛明細表	第	50 頁
(十)繼續性計畫分年資金需求表	第	98 頁
(十一)歲出按職能及經濟性綜合分類表	第	100 頁



# 一、預算總說明



臺北市政府警察局交通警察大隊  
組 織 系 統 圖

中華民國113年度

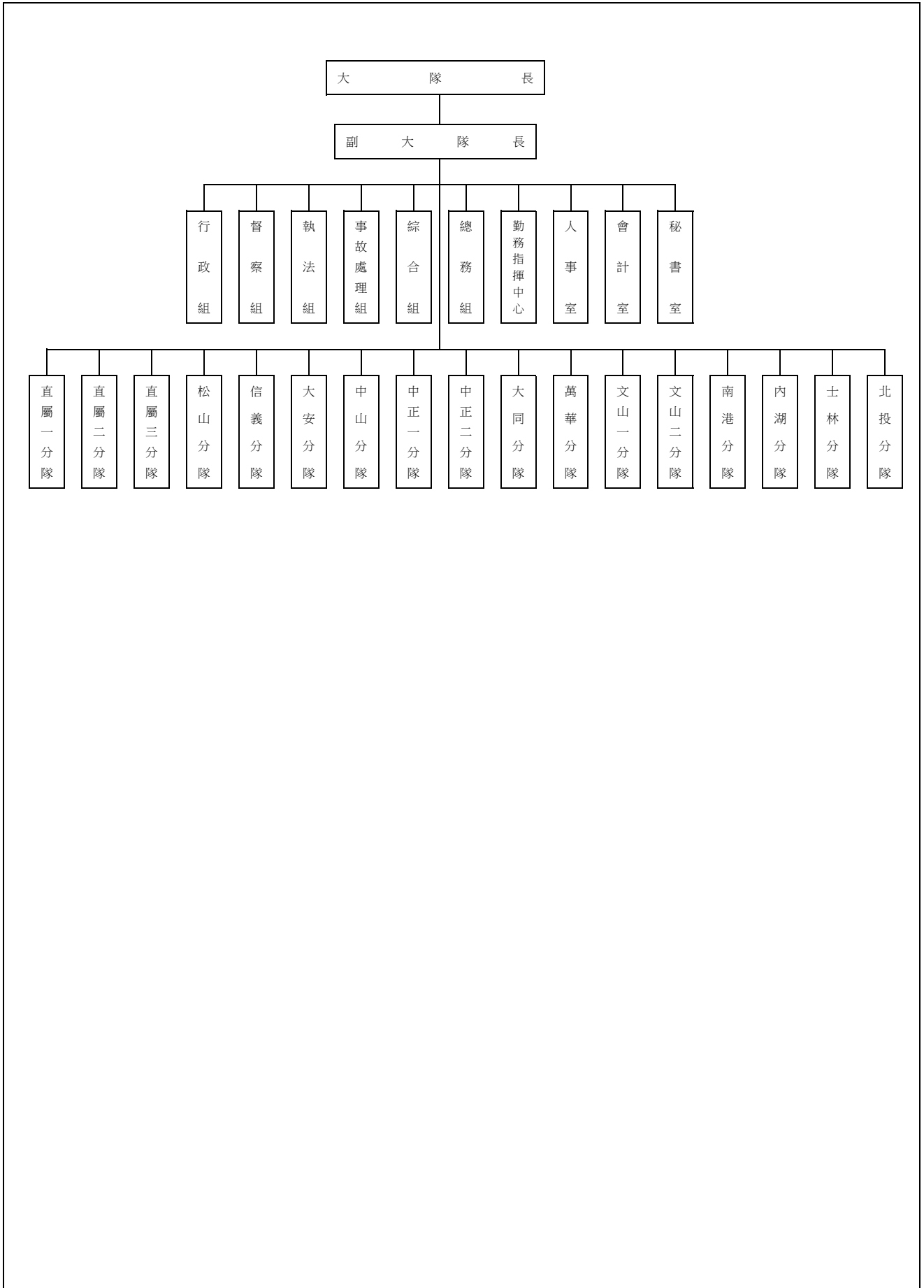

本 頁 空 白



## 二、主 要 表



臺北市政府警察局交通警察大隊

歲入預算表

中華民國113年度

單位：新臺幣千元

科 目				本年度預算數			上年度 預算數	前年度 決算數	本年度與 上年度比較	說明	
款	項	目	節	名稱及編號	合計	經常門					資本門
				合 計	48,111	48,111	-	49,006	115,791	-895	
01				0100000000 稅課收入	-	-	-	-	64,600	-	
	008			0111230000(0248) 臺北市政府警察局 交通警察大隊	-	-	-	-	64,600	-	
		01		01112301700 統籌分配稅	-	-	-	-	64,600	-	
			01	01112301702 特別統籌	-	-	-	-	64,600	-	前年度決算數係行政院核定以中央特別統籌分配稅款撥付本府辦理「協助地方政府建置交通科技執法設備」收入，本年度及上年度均無預算數。
02				0400000000 罰款及賠償收入	28,325	28,325	-	31,284	28,911	-2,959	
	069			0411230000(0248) 臺北市政府警察局 交通警察大隊	28,325	28,325	-	31,284	28,911	-2,959	
		01		04112300100 罰金罰鍰及怠金	28,325	28,325	-	31,284	28,905	-2,959	
			01	04112300101 罰金罰鍰	28,325	28,325	-	31,284	28,905	-2,959	本年度預算數內容與上年度之比較如下： 1.行人違規之罰鍰收入9,774,000元，較上年度增加1,814,400元。 2.慢車違規之罰鍰收入1,083,600元，較上年度增加50,400元。 3.道路障礙之罰鍰收入17,467,200元，較上年度減少4,824,000元。
			03	04112300300 賠償收入	-	-	-	-	6	-	
			01	04112300301 一般賠償收入	-	-	-	-	6	-	前年度決算數係廠商懲罰性違約金收入等，本年度及上年度均無預算數。
03				0500000000 規費收入	18,219	18,219	-	16,221	20,111	1,998	
	063			0511230000(0248) 臺北市政府警察局 交通警察大隊	18,219	18,219	-	16,221	20,111	1,998	
		01		05112300100 行政規費收入	4,715	4,715	-	4,715	4,586	-	

# 臺北市政府警察局交通警察大隊

## 歲入預算表

中華民國113年度

單位：新臺幣千元

科 目				本年度預算數			上年度 預算數	前年度 決算數	本年度與 上年度比較	說明	
款	項	目	節	名稱及編號	合計	經常門					資本門
			01	05112300102 證照費	3,116	3,116	-	3,116	3,103	本年度預算數係計程車駕駛人新領、補發及換發執業登記證收入。 本年度預算數係駕駛人報考計程車執業登記收入及外縣市計程車駕駛人申請轉入本市地理環境測驗收入。	
			02	05112300104 考試報名費	1,599	1,599	-	1,599	1,483		
			02	05112300300 使用規費收入	13,504	13,504	-	11,506	15,525		1,998
			02	05112300306 場地設施使用費	13,504	13,504	-	11,506	15,525		1,998
04				0700000000 財產收入	35	35	-	30	124	5	本年度預算數內容與上年度之比較如下： 1.酒後駕車、一般交通違規代保管車輛繳納移置費與保管費及代保管交通違規車輛車主逾公告時間未領回拍賣收入12,100,000元，較上年度增加1,947,600元。 2.大隊辦公大樓地下室停車場供員工使用之停車費收入1,404,000元，較上年度增加50,400元。
	069			07112300000(0248) 臺北市政府警察局 交通警察大隊	35	35	-	30	124	5	
		02		07112300500 廢舊物資售價	35	35	-	30	124	5	
			01	07112300501 廢舊物資售價	35	35	-	30	124	5	
08				1200000000 其他收入	1,532	1,532	-	1,471	2,045	61	本年度預算數係報廢一般財產殘值變賣收入。
	072			12112300000(0248) 臺北市政府警察局 交通警察大隊	1,532	1,532	-	1,471	2,045	61	
		01		12112300200 雜項收入	1,532	1,532	-	1,471	2,045	61	
			01	12112300201 收回以前年度 歲出	-	-	-	-	115	-	
			02	12112300210 其他雜項收入	1,532	1,532	-	1,471	1,930	61	本年度預算數內容與上年度之比較如下： 1.收取員工住宿公有宿舍

臺北市政府警察局交通警察大隊

歲入預算表

中華民國113年度

單位：新臺幣千元

科 目				本年度預算數			上年度 預算數	前年度 決算數	本年度與 上年度比較	說明
款	項	目	節	名稱及編號	合計	經常門				
										管理費收入1,289,412元，較上年度增加68,012元。 2.扣繳員工住宿公有宿舍房租津貼收入242,400元，較上年度減少7,200元。

# 臺北市政府警察局交通警察大隊

## 歲出預算表

中華民國113年度

單位：新臺幣千元

款	項	目	節	名稱及編號	本年度預算數			上年度預算數	前年度決算數	本年度與上年度比較	說明
					合計	經常門	資本門				
11				0011000000	1,820,732	1,777,747	42,985	1,795,203	1,788,422	25,529	
	001			臺北市政府警察局主管							
				0011230000(0248)	1,820,732	1,777,747	42,985	1,795,203	1,788,422	25,529	
				臺北市政府警察局交通警察大隊							
		01		38112300100	1,601,465	1,601,465	-	1,579,729	1,513,302	21,736	
				一般行政							
			01	38112300101	1,601,465	1,601,465	-	1,579,729	1,513,302	21,736	本年度預算數內容與上年度之比較如下： 1.人事費1,520,706,000元，較上年度增加16,382,000元，依實際需要核實編列。 2.新增交通事故處理行動裝置傳輸費及申請臨時使用道路系統維護費1,002,854元。 3.文康活動費、網路通訊費、道路交通事故e化處理系統維護費、大隊各單位電費、辦公廳舍清潔維持費、辦公廳舍維護費、電動機車電池租用費及警用車輛維護費等42,855,731元，較上年度增加7,274,231元。 4.退休人員退休紀念品、汰換外勤員警新式反光背心及警用車輛油料費等13,193,654元，較上年度減少1,080,745元。 5.減列建築物公共安全設備檢查申報費用及查核費用(2年及4年1編)、個人電腦維護費、印表機維護費、資訊用品及零組件、資訊安全管理系統(ISMS)導入及稽核、大型重型機車專用安全車靴、替代役役男應勤裝備等相關費用等1,875,673元。 6.其他合共23,706,761元，較上年度增加33,333元。
			02	38112300200	176,282	176,282	-	181,301	173,298	-5,019	
				警政業務							
			03	38112300206	176,282	176,282	-	181,301	173,298	-5,019	本年度預算數內容與上年度之比較如下： 1.計程車駕駛人聯繫費用、民眾
				大隊業務							

臺北市政府警察局交通警察大隊

歲出預算表

中華民國113年度

單位：新臺幣千元

科 目				本年度預算數			上年度 預算數	前年度 決算數	本年度與 上年度比較	說 明	
款	項	目	節	名稱及編號	合計	經常門					資本門
		05		38112309000 一般建築及設備	42,985	-	42,985	34,173	101,822	8,812	<p>檢舉道路交通事故肇事逃逸案件暨提供道路交通事故錄影資料獎勵金606,280元，較上年度增加155,980元。</p> <p>2.交通助理員工資及上下班交通費、掌上型電腦專用告發單、移送強制執行費用、交通執法設備檢定費、交通執法設備校正及維護費等61,951,425元，較上年度減少4,671,669元。</p> <p>3.減列替代役役男訓練教官鐘點費及外聘評審委員出席費、汰換防水彩色數位相機及UPS電池更換費等477,400元。</p> <p>4.其他合共113,724,295元，較上年度減少25,911元。</p>
			02	38112309002 營建工程	8,619	-	8,619	9,612	9,976	-993	<p>1.本年度編列後港合署辦公大樓地坪整修工程分攤款5,396,000元，本工程係112-113年度連續工程。</p> <p>2.本年度編列北投分隊空調冰水主機汰換工程、信義分隊紗窗及窗簾汰換工程及泉州綜合大樓建築物檢查缺失改善工程分攤款，共計3,223,000元。</p>
			04	38112309004 其他設備	34,366	-	34,366	24,561	91,846	9,805	<p>本年度編列呼氣酒精測試器、科技執法設備、靜態式活動地磅及測速及闖紅燈照相固定桿等，共計34,366,000元。</p>

本 頁 空 白



# 三、附 屬 表



# 臺北市政府警察局交通警察大隊

## 歲入項目說明提要與預算明細表

經常門

中華民國113年度

單位：新臺幣元

	來源別子目及細目與編號	承辦單位	綜合組	預算金額	
罰金罰鍰及怠金—罰金罰鍰	04112300101 罰金罰鍰及怠金-罰金罰鍰		綜合組	28,325,000元	
歲入項目說明	<p>一、項目內容：為維護本市交通秩序與安全，凡違反道路交通管理處罰條例者給予罰鍰處分，藉收寓禁於罰之效。</p> <p>二、法令依據：依據道路交通管理處罰條例規定辦理。</p> <p>三、計算方法：(一)行人違規之罰鍰收入：300元x12月x2,715件=9,774,000元。 (二)道路障礙之罰鍰收入：1,200元x12月x1,213件=17,467,200元。 (三)慢車違規之罰鍰收入：300元x12月x301件=1,083,600元。</p> <p>四、實施進度：自民國113年1月1日起至113年12月31日止。</p> <p>五、完成方法：依法處罰違規特定人，執行收繳罰鍰並即解庫。</p> <p>六、預期成果：維護本市交通秩序與安全，增加市庫收入。</p>				

罰金罰鍰及怠金—罰金罰鍰

臺北市政府警察局交通警察大隊  
歲入項目說明提要與預算明細表

經常門

中華民國113年度

單位：新臺幣元

科目名稱及編號	單位	數量	單價	預算數	說明及收入依據
合計				28,325,000	
04112300101 罰金罰鍰	月、件	12×2715	300	9,774,000	行人違規之罰鍰收入。 收入依據：依據道路交通管理處罰條例第78條至81條之1規定辦理。
	月、件	12×1213	1,200	17,467,200	道路障礙之罰鍰收入。 收入依據：依據道路交通管理處罰條例第82條至84條規定辦理。
	月、件	12×301	300	1,083,600	慢車違規之罰鍰收入。 收入依據：依據道路交通管理處罰條例第69條至77條規定辦理。
	年	1	200	200	配合預算編列至千元，增列進位數200元。 收入依據：

罰金罰鍰及怠金—罰金罰鍰

罰金罰鍰及怠金—罰金罰鍰

# 臺北市政府警察局交通警察大隊

## 歲入項目說明提要與預算明細表

經常門

中華民國113年度

單位：新臺幣元

	來源別子目及 細目與編號	承辦單位	綜合組	預算金額	
行政規費收入—證照費	05112300102 行政規費收入-證照費		綜合組		3,116,000元
歲入項目說明	<p>一、項目內容： 駕駛人為辦理本市計程車執業登記證新領、補發及換照之規費收入。</p> <p>二、法令依據： 依據計程車駕駛人執業登記管理辦法第17條規定辦理。</p> <p>三、計算方法： 200元x12月x1,298件=3,115,200元。</p> <p>四、實施進度： 自民國113年1月1日起至113年12月31日止。</p> <p>五、完成方法： 依法收取駕駛人申請辦理計程車執業登記相關行政規費並即解庫。</p> <p>六、預期成果： 提升本市計程車駕駛人素質，增加市庫收入。</p>				

行政規費收入—證照費

臺北市政府警察局交通警察大隊  
歲入項目說明提要與預算明細表

經常門

中華民國113年度

單位：新臺幣元

科目名稱及編號	單位	數量	單價	預算數	說明及收入依據
合計				3,116,000	
05112300102 證照費	月、件	12×1298	200	3,115,200	計程車駕駛人新領、補發及換發執業登記證收入。 收入依據：依據計程車駕駛人執業登記管理辦法第17條規定辦理。
	年	1	800	800	配合預算編列至千元，增列進位數800元。 收入依據：

行政規費收入—證照費

行政規費收入—證照費

# 臺北市政府警察局交通警察大隊

## 歲入項目說明提要與預算明細表

經常門

中華民國113年度

單位：新臺幣元

行政規費收入—考試報名費	來源別子目及細目與編號	05112300104 行政規費收入-考試報名費	承辦單位	綜合組	預算金額	1,599,000元
歲入項目說明	<p>一、項目內容： 駕駛人報考計程車執業登記考試及外縣市計程車駕駛人申請轉入本市地理環境測驗之規費收入。</p> <p>二、法令依據： 依據計程車駕駛人執業登記管理辦法第17條規定辦理。</p> <p>三、計算方法： (一)駕駛人報考計程車執業登記收入：300元x12月x440件=1,584,000元。 (二)外縣市計程車駕駛人申請轉入本市地理環境測驗收入：100元x12月x12件=14,400元。</p> <p>四、實施進度： 自民國113年1月1日起至113年12月31日止。</p> <p>五、完成方法： 依法收取駕駛人申請辦理計程車執業登記相關行政規費並即解庫。</p> <p>六、預期成果： 提升本市計程車駕駛人素質，增加市庫收入。</p>					

行政規費收入—考試報名費

臺北市政府警察局交通警察大隊  
歲入項目說明提要與預算明細表

經常門

中華民國113年度

單位：新臺幣元

科目名稱及編號	單位	數量	單價	預算數	說明及收入依據
合計				1,599,000	
05112300104 考試報名費	月、件	12x440	300	1,584,000	駕駛人報考計程車執業登記收入。 收入依據：依據計程車駕駛人執業登記管理辦法第17條規定辦理。
	月、件	12x12	100	14,400	外縣市計程車駕駛人申請轉入本市地理環境測驗收入。 收入依據：依據計程車駕駛人執業登記管理辦法第17條規定辦理。
	年	1	600	600	配合預算編列至千元，增列進位數600元。 收入依據：

行政規費收入—考試報名費

行政規費收入—考試報名費



# 臺北市政府警察局交通警察大隊

## 歲入項目說明提要與預算明細表

經常門

中華民國113年度

單位：新臺幣元

	來源別子目及 細目與編號	05112300306 使用規費收入-場地設施使用費	承辦單位	執法組、總務組	預算金額	13,504,000元	
使用規費收入—場地設施使用費	<p>一、項目內容： (一)酒後駕車代保管車輛繳納移置費及保管費。 (二)大隊辦公大樓地下室停車場供員工使用之停車費收入。</p> <p>二、法令依據： (一)依據道路交通管理處罰條例第85條之3規定辦理。 (二)依據規費法第8條規定辦理。</p> <p>三、計算方法： (一)依109-111年平均酒後駕車、一般交通違規代保管車輛繳納移置費與保管費及代保管交通違規車輛車主逾公告時間未領回拍賣收入所得編列。 (二)交通大隊辦公大樓地下室停車場供員工使用之停車費收入： 1.汽車停車費每格車位每月1,200元。 2.汽車停車費每格車位每月600元(身心障礙者專用車位)。 3.機車停車費每格車位每月300元。</p> <p>四、實施進度： 自民國113年1月1日起至113年12月31日止。</p> <p>五、完成方法： 依規定辦理繳庫。</p> <p>六、預期成果： 依預算項目收繳，充裕市庫。</p>						使用規費收入—場地設施使用費
歲入項目說明							

臺北市政府警察局交通警察大隊  
歲入項目說明提要與預算明細表

經常門

中華民國113年度

單位：新臺幣元

科目名稱及編號	單位	數量	單價	預算數	說明及收入依據
合計				13,504,000	
05112300306 場地設施使用費	年	1	12,100,000	12,100,000	依109-111年平均酒後駕車、一般交通違規代保管車輛繳納移置費與保管費及代保管交通違規車輛車主逾公告時間未領回拍賣收入所得編列。 收入依據：依據道路交通管理處罰條例第85條之3規定辦理。
	位、月	59×12	1,200	849,600	大隊辦公大樓地下室停車場供員工使用之汽車停車費收入。 收入依據：依據規費法第8條規定辦理。
	位、月	2×12	600	14,400	大隊辦公大樓地下室停車場供員工使用之汽車停車費收入(身心障礙者專用車位)。 收入依據：依據規費法第8條規定辦理。
	位、月	150×12	300	540,000	大隊辦公大樓地下室停車場供員工使用之機車停車費收入。 收入依據：依據規費法第8條規定辦理。

使用規費收入—場地設施使用費

使用規費收入—場地設施使用費

# 臺北市政府警察局交通警察大隊

## 歲入項目說明提要與預算明細表

經常門

中華民國113年度

單位：新臺幣元

	來源別子目及 細目與編號	承辦單位	總務組	預算金額	
廢舊物資售價—廢舊物資售價	07112300501 廢舊物資售價-廢舊物資售價		總務組	35,000元	廢舊物資售價—廢舊物資售價
歲入項目說明	<p>一、項目內容： 財產報廢之殘值收入。</p> <p>二、法令依據： 依據臺北市市有財產報廢處理原則規定辦理。</p> <p>三、計算方法： 35,000元x1年=35,000元。</p> <p>四、實施進度： 自民國113年1月1日起至113年12月31日止。</p> <p>五、完成方法： 依規定辦理繳庫。</p> <p>六、預期成果： 增加市庫收入。</p>				

臺北市政府警察局交通警察大隊  
歲入項目說明提要與預算明細表

經常門

中華民國113年度

單位：新臺幣元

科目名稱及編號	單位	數量	單價	預算數	說明及收入依據
合計				35,000	
07112300501 廢舊物資售價	年	1	35,000	35,000	報廢一般財產殘值變賣收入。 收入依據：依據臺北市市有財產報廢處理原則規定辦理。

廢舊物資售價－廢舊物資售價

廢舊物資售價－廢舊物資售價

# 臺北市政府警察局交通警察大隊

## 歲入項目說明提要與預算明細表

經常門

中華民國113年度

單位：新臺幣元

	來源別子目及細目與編號	12112300210 雜項收入-其他雜項收入	承辦單位	總務組	預算金額	1,532,000元	
雜項收入—其他雜項收入	<p>一、項目內容： 員工住宿公有宿舍扣回房租津貼及收取管理費收入。</p> <p>二、法令依據： (一)依據全國軍公教員工待遇支給要點規定辦理。 (二)依據臺北市政府所屬各機關學校職務宿舍設置管理要點及臺北市政府警察局職務宿舍設置管理規範規定辦理。 (三)依據相關法令規定辦理。</p> <p>三、計算方法： (一)扣回房租津貼收入部分： 1.委任第四職等至薦任第七職等每月600元。 2.駕駛每月400元。 (二)應收取管理費部分： 每月宿舍管理費=土地管理費+房屋管理費，但最低收費額度以新臺幣肆佰元為基準。 1.土地管理費=〔(該職務宿舍使用樓地板面積/總樓地板面積)×宗地面積×借用年度之公告地價×0.6%〕/12 2.房屋管理費=該職務宿舍使用樓地板面積×標準單價折舊後每平方公尺現值×1.5%/12</p> <p>四、實施進度： 自民國113年1月1日起至113年12月31日止。</p> <p>五、完成方法： 按月自員工薪資扣款，依規定辦理繳庫。</p> <p>六、預期成果： 依預算項目收繳，充裕市庫。</p>						雜項收入—其他雜項收入
歲入項目說明							

臺北市政府警察局交通警察大隊  
歲入項目說明提要與預算明細表

經常門

中華民國113年度

單位：新臺幣元

科目名稱及編號	單位	數量	單價	預算數	說明及收入依據
合計				1,532,000	
12112300210 其他雜項收入	人、月	33×12	600	237,600	員工住宿公有宿舍扣回房租津貼收入(委任第四職等至薦任第七職等)。收入依據：依據全國軍公教員工待遇支給要點規定辦理。
	人、月	1×12	400	4,800	員工住宿公有宿舍扣回房租津貼收入(駕駛)。收入依據：依據全國軍公教員工待遇支給要點規定辦理。
	年	1	1,289,412	1,289,412	員工住宿公有宿舍管理費收入。收入依據：依據臺北市政府所屬各機關學校職務宿舍設置管理要點及臺北市政府警察局職務宿舍設置管理規範規定辦理。
	年	1	188	188	配合預算編列至千元，增列進位數188元。收入依據：

雜項收入—其他雜項收入

雜項收入—其他雜項收入

# 臺北市政府警察局交通警察大隊

## 歲出計畫說明提要與各項費用明細表

中華民國113年度

單位：新臺幣元

一般行政 — 行政管理	業務計畫及工作計畫 名稱與編號	38112300101 一般行政-行政管理	承辦 單位	總務組、會計室、人事 室、秘書室	預算 金額	1,601,465,000元	一般行政 — 行政管理
歲出計畫 說明	<p>一、計畫內容： 辦理一般業務、總務、會計、人事、資訊業務工作及廳舍之整修、辦公器具養護、警用車輛維修等事宜。</p> <p>二、預期成果： 1.依相關法令規定確實辦理，配合各項業務之推動，維護公有財物，提升員警工作環境品質。 2.維持車輛機能，確保行車安全，發揮警力機動效能。 3.提高員警電腦知識、能力及辦公室全面電腦化，期達成資訊 e 化。</p>						
	分支計畫及用途別科目	單位	數量	單價	預算數	說 明	
	合計				1,601,465,000	較上年度預算數1,579,729,000元，增加21,736,000元。	
	01人員維持費				1,520,706,000	較上年度預算數1,504,324,000元，增加16,382,000元。	
	1000 人事費				1,520,706,000		
	1015 法定編制人員待遇				808,779,025		
		年	1	9,818,832	9,818,832	職員15人薪津(詳人事費分析表)。	
		年	1	798,960,193	798,960,193	警員906人薪津(詳人事費分析表)。	
	1020 約聘僱人員待遇				23,151,480		
		年	1	23,151,480	23,151,480	約僱人員50人薪津(詳人事費分析表)。	
	1025 技工及工友待遇				17,788,800		
		年	1	17,788,800	17,788,800	職工40人工資(詳人事費分析表)。	
	1030 獎金				282,221,936		
		年	1	103,141,767	103,141,767	依考績法規定核發之獎金。	

# 臺北市政府警察局交通警察大隊

## 歲出計畫說明提要與各項費用明細表

中華民國113年度

單位：新臺幣元

分支計畫及用途別科目	單位	數量	單價	預算數	說明	
1035 其他給與	年	1	85,286,169	85,286,169	依規定核發之年終工作獎金。	
	年、次	1×2	600,000	1,200,000	交通事故處理績優單位及個人獎勵金。	
	次	2	110,000	220,000	執行清除移動式道路障礙工作績優人員獎勵金。	
	年	1	1,704,000	1,704,000	執行各項交通執法工作績優單位及個人獎勵金。	
	年	1	670,000	670,000	加強全面整頓交通秩序績優單位及個人獎勵金。	
	月	12	7,500,000	90,000,000	處理道路交通安全人員獎勵金。	
	年	1	15,900,000	15,900,000	休假補助費。	
	人、月	562×12	630	4,248,720	員工上、下班交通費(1級)	
	人、月	168×12	1,008	2,032,128	員工上、下班交通費(2級)。	
	人、月	116×12	1,176	1,636,992	員工上、下班交通費(3級)。	
	人、月	164×12	1,200	2,361,600	員工上、下班交通費(4級北北基桃)。	
	人、月	1×12	1,260	15,120	員工上、下班交通費(4級)。	
	1040 加班費				206,560,624	
	年	1	17,249,731	17,249,731	趕辦各項業務加班費。	
	年	1	164,307,600	164,307,600	外勤員警超勤加班費。	
年	1	25,003,293	25,003,293	不休假出勤加班費。		
1045 退休退職給付				1,126,383		
年	1	1,126,383	1,126,383	職工退休退職給付。		
1050 退休離職儲金				78,081,584		
年	1	74,548,424	74,548,424	提撥退撫基金。		
年	1	1,512,000	1,512,000	提撥約聘僱人員離職儲金及勞工退休準備金。		
年	1	2,021,160	2,021,160	提撥勞工退休準備金。		

一般行政—行政管理

一般行政—行政管理



# 臺北市政府警察局交通警察大隊

## 歲出計畫說明提要與各項費用明細表

中華民國113年度

單位：新臺幣元

	分支計畫及用途別科目	單位	數量	單價	預算數	說明	
一般行政 — 行政管理	1055 保險				76,801,608		
		年	1	48,887,412	48,887,412	職員、警員及職工健保費。	
		年	1	4,019,628	4,019,628	約聘僱健保費。	
		年	1	20,208,168	20,208,168	職員及警員公保費。	
		年	1	1,969,200	1,969,200	職工勞保費。	
		年	1	1,717,200	1,717,200	約聘僱勞保費。	
	02一般業務					4,642,000	較上年度預算數4,721,000元，減少79,000元。
	2000 業務費					4,592,000	
	2045 國內組織會費					11,080	
		年	1	11,080	11,080	支付臺北市交通安全促進會團體會費。	
	2054 一般事務費					4,233,720	
		人、月	921×12	360	3,978,720	統籌業務費，按職員及警員每人每月360元編列。	
		人、月	50×12	120	72,000	統籌業務費，按約聘僱人員每人每月120元編列。	
		人、月	40×12	50	24,000	統籌業務費，按駕駛、技工、工友每人每月50元編列。	
		人、月	2×12	2,000	48,000	副大隊長工作活動費。	
	年	1	11,000	11,000	智慧支付平臺手續費。		
	人	20	5,000	100,000	退休人員退休紀念品。		
2072 國內旅費					37,200		
	人、天	24×1	1,550	37,200	國內出差旅費。		
2078 國外旅費					130,000		
	人、天	2×5	13,000	130,000	考察交通建設相關業務旅費。		
2093 特別費					180,000		
	月	12	15,000	180,000	大隊長特別費。		
4000 獎補助費					50,000		

一般行政  
—  
行政管理

# 臺北市政府警察局交通警察大隊

## 歲出計畫說明提要與各項費用明細表

中華民國113年度

單位：新臺幣元

	分支計畫及用途別科目	單位	數量	單價	預算數	說明
一般行政 — 行政管理	4085 獎勵及慰問	年	1	50,000	50,000	
					50,000	
	05會計業務	年	1	16,000	16,000	較上年度預算數16,000元，無增減。
	2000 業務費				16,000	
	2054 一般事務費				16,000	
					16,000	
	06人事業務	年	1	16,000	16,000	會計業務用表卡簿冊等印刷費。
	2000 業務費				7,215,000	
	2054 一般事務費				7,215,000	
					7,215,000	
					5,400	
					33,600	
		3,261,000				
		3,915,000				
	08資訊業務	人、年	1087×1	3,000	3,261,000	較上年度預算數5,005,000元，減少68,000元。
	2000 業務費				4,937,000	
	2009 通訊費				683,124	
	2018 資訊服務費				3,334,991	
					180,000	
					60,000	
	180,000					
	650,000					
	150,000					
	1,200					
	4,500					
	3,915,000					
	4,937,000					
	683,124					
	3,334,991					
	180,000					
	60,000					
	180,000					
	650,000					
	150,000					
	3,261,000					
	3,915,000					
	4,937,000					
	683,124					
	3,334,991					
	180,000					
	60,000					
	180,000					
	650,000					
	150,000					

臺北市政府警察局交通警察大隊

歲出計畫說明提要與各項費用明細表

中華民國113年度

單位：新臺幣元

分支計畫及用途別科目	單位	數量	單價	預算數	說明
一般行政—行政管理 09財物業務 2000 業務費 2006 水電費 2009 通訊費 2036 按日按件計資酬金 2051 物品	年	1	1,687,889	1,687,889	道路交通事故e化處理系統養護費。
	年	1	99,920	99,920	交通業務整合應用系統維護費。
	年	1	327,182	327,182	申請臨時使用道路系統維護費(新增)。
	年	1	918,885	918,885	耗材。
				38,674,000	較上年度預算數34,414,000元，增加4,260,000元。
				38,674,000	
				19,841,296	
	年	1	951,548	951,548	本大隊各單位水費。
	年	1	18,459,748	18,459,748	本大隊各單位電費。
	年	1	430,000	430,000	本大隊各單位瓦斯費。
				2,382,192	
	臺、月	94×12	599	675,672	交通事故處理行動裝置傳輸費(新增)。
	月	12	540	6,480	交通資訊網路電視牆影像傳輸費。
	月	12	11,670	140,040	固定桿數據傳輸費。
	部、月	130×12	1,000	1,560,000	本大隊各單位電話費。
			65,026		
年	1	65,026	65,026	消防安全設備檢測申報費。	
			1,086,029		
年	1	499,429	499,429	滅火器換藥及消防缺失改善費。	
年	1	50,000	50,000	電池(含指揮棒、警用手電筒、照相機、錄音筆等)。	
套	20	1,830	36,600	備勤人員用寢具。	
年	1	500,000	500,000	辦理各項勤業務所需物品購置費。	

臺北市政府警察局交通警察大隊

歲出計畫說明提要與各項費用明細表

中華民國113年度

單位：新臺幣元

分支計畫及用途別科目	單位	數量	單價	預算數	說明
2054 一般事務費				10,370,483	
	坪、月	7600×12	53.26	4,857,312	辦公廳舍清潔維持費。
	套、人	1×903	876	791,028	交通員警應勤服裝配備(含反光袖套、反光白手套、皮手套、臂章、胸章、警笛)。
	套、人	1×78	6,445	502,710	交通助理員應勤裝備(含襪子、便帽、夏季工作服、皮鞋、皮帶、冬季工作服、冬季外套、領帶、反光袖套、反光白手套、臂章、胸章)。
	套、人	1×17	5,875	99,875	直一分隊人員應勤裝備(含襪子、皮鞋、夏季工作服、冬季工作服、冬季外套、便帽、領帶、領帶夾、皮帶)。
	臺、月、張	38×12×5869	0.6	1,605,758	影印機使用費。
	人、件	2434×1	1,000	2,434,000	汰換外勤員警新式反光背心。
	套	78	840	65,520	交通助理員用雨衣、雨鞋。
	套	17	840	14,280	直一分隊人員用雨衣、雨鞋。
	2063 房屋建築養護費	年	1	2,041,014	2,041,014
2066 車輛及辦公器具養護費	年	1	70,000	70,000	辦公事務機具維修費(含傳真機、鑽孔機、碎紙機等)。
2069 設施及機械設備養護費	年	1	400,000	400,000	冷氣機養護費。
	枝、月	983×12	10	117,960	檜枝保養費。

一般行政  
—  
行政管理

一般行政  
—  
行政管理

臺北市政府警察局交通警察大隊

歲出計畫說明提要與各項費用明細表

中華民國113年度

單位：新臺幣元

分支計畫及用途別科目	單位	數量	單價	預算數	說明
一般行政—行政管理 10車輛養護與管理	年	1	500,000	500,000	中央空調冰水主機養護費。
	年	1	1,800,000	1,800,000	本大隊暨所屬分隊駐地機電、電梯、監視系統維修養護費(含分攤款)。
	2000 業務費			25,275,000	較上年度預算數25,061,000元，增加214,000元。
	2024 稅捐及規費			336,182	
	年	1	14,400	14,400	警用車輛使用牌照稅(詳公務車輛明細表)。
	年	1	161,382	161,382	警用車輛燃料使用費(詳公務車輛明細表)。
	年	1	160,400	160,400	警用車輛檢驗費(詳公務車輛明細表)。
	2027 保險費			2,413,520	
	年	1	2,413,520	2,413,520	警用車輛保險費(詳公務車輛明細表)。
	2051 物品			10,659,654	
年	1	10,659,654	10,659,654	警用車輛油料費(詳公務車輛明細表)。	
2054 一般事務費			1,570,852		
年	1	1,570,852	1,570,852	電動機車電池租用費(204輛*12月*499元+140輛*5月*499元)。	
2066 車輛及辦公器具養護費			10,294,792		
年	1	10,294,792	10,294,792	警用車輛養護費(詳公務車輛明細表)。	

# 臺北市政府警察局交通警察大隊

## 歲出計畫說明提要與各項費用明細表

中華民國113年度

單位：新臺幣元

警政業務—大隊業務

警政業務—大隊業務

業務計畫及工作計畫名稱與編號	38112300206 警政業務-大隊業務	承辦單位	行政組、督察組、執法組、事故處理組、綜合組	預算金額	176,282,000元
----------------	--------------------------	------	-----------------------	------	--------------

歲出計畫說明	<p>一、計畫內容：</p> <ol style="list-style-type: none"> <li>1.強化交通執法、提升交通安全。</li> <li>2.改善交通瓶頸、維持交通順暢。</li> <li>3.提升交通服務品質、落實計程車安全管理。</li> <li>4.持續加強執行計程車安程專案。</li> <li>5.持續辦理計程車駕駛人職前講習。</li> </ol> <p>二、預期成果：</p> <ol style="list-style-type: none"> <li>1.加強交通整理疏導，促進交通順暢；強化交通執法，減少交通事故發生，降低車禍傷亡，確保交通安全；提供「順暢」、「安全」、「秩序」、「服務」的理想交通環境。</li> <li>2.建立路權觀念、養成禮讓習慣、改進拖吊制度、減緩爭議、民怨。</li> <li>3.推廣違規舉發案件委外建檔作業，減輕警力負荷。</li> <li>4.提高本市計程車駕駛人素質及服務品質。</li> <li>5.確保計程車駕駛人及乘客安全(婦女乘車安全)。</li> </ol>
--------	---

分支計畫及用途別科目	單位	數量	單價	預算數	說明
合計				176,282,000	較上年度預算數181,301,000元，減少5,019,000元。
04交通警察業務				176,282,000	較上年度預算數181,301,000元，減少5,019,000元。
2000 業務費				175,812,000	
2003 教育訓練費				1,010,800	
	人	50	9,000	450,000	大型重型機車考照及安全駕駛訓練費。
	年	1	50,800	50,800	風紀教育及提升服務態度訓練經費。
	年	1	450,000	450,000	交通事故處理及交通執法教育訓練經費。
	年	1	60,000	60,000	交通助理員在職訓練經費。
2009 通訊費				54,322,696	
	年	1	53,389,196	53,389,196	寄發違規通知單等郵資(含通知單聯、大宗包裹及寄存送達等)。
	月、件	825x12	51	504,900	行人及攤販違規裁決書雙掛號郵資。

# 臺北市政府警察局交通警察大隊

## 歲出計畫說明提要與各項費用明細表

中華民國113年度

單位：新臺幣元

分支計畫及用途別科目	單位	數量	單價	預算數	說明		
警政業務—大隊業務	月、件	1910×12	9	206,280	計程車駕駛人連繫費用。		
	年	1	222,320	222,320	各項公文、書信等相關郵資。		
	2021 其他業務租金	月	12	170,000	2,040,000	2,040,000	大安交通分隊停車費。
	2027 保險費	人	20	180	3,600	3,600	志工保險費。
	2033 臨時人員酬金	人、月	76×12	52,000.49	51,065,239	47,424,447	交通助理員76人工資。
		人、月	45×12	630	340,200	340,200	交通助理員上、下班交通費(1級)。
		人、月	9×12	1,008	108,864	108,864	交通助理員上、下班交通費(2級)。
		人、月	5×12	1,176	70,560	70,560	交通助理員上、下班交通費(3級)。
		人、月	15×12	1,200	216,000	216,000	交通助理員上、下班交通費(4級北北基桃)。
		人、月	2×12	1,260	30,240	30,240	交通助理員上、下班交通費(4級)。
		人、小時	76×193	196	2,874,928	2,874,928	交通助理員逾時加班費。
	2051 物品	支	1,000	300	2,612,000	2,612,000	指揮棒。
		頂	360	1,200	432,000	432,000	警用機車安全帽。
		年	1	700,000	700,000	700,000	交通安全管制相關用具。
		年	1	740,000	740,000	740,000	呼氣酒精測試器及分析儀檢定管。
	年	1	350,000	350,000	350,000	交通事故處理等器材。	
	支	100	900	90,000	90,000	員警夜間取締稽查用警用手電筒。	
2054 一般事務費	年	1	64,200	54,720,291	54,720,291	64,200	交通違規通知單、違停選舉標示單、非開窗式信封印刷費。

# 臺北市政府警察局交通警察大隊

## 歲出計畫說明提要與各項費用明細表

中華民國113年度

單位：新臺幣元

分支計畫及用途別科目	單位	數量	單價	預算數	說明	
警政業務—大隊業務	年	1	400,000	400,000	交通執法相關用品及簿冊印刷費。	
	年	1	3,518,440	3,518,440	交通執法設備檢定費(國家標準)。	
	年	1	40,502,801	40,502,801	交通違規舉發案件建檔作業費(含勸導單、郵簡)。	
	卷	20,000	67.54	1,350,800	掌上型電腦專用告發單。	
	年	1	50,000	50,000	委託民間移置代保管違規車輛費。	
	年	1	150,000	150,000	委託醫療或檢驗機構血液酒精濃度檢測費。	
	年	1	860,000	860,000	交通事故處理相關表件。	
	人、月	500×12	100	600,000	員警制服洗滌費。	
	年	1	867,000	867,000	辦理計程車駕駛人講習經費(含工作人員誤餐費、鐘點費及講義教具等費用)。	
	人、月	150×12	406	730,800	移送強制執行費用。	
	張	100	20	2,000	計程車執業登記證及副證。	
	箱	562.5	160	90,000	執行清除移動式道路障礙工作人員用飲用水。	
	年	1	700,000	700,000	交通執法及安全宣導經費(含海報、摺頁及宣導品製作等)。	
	年	1	2,000,000	2,000,000	警廣電臺交通安全宣導經費。	
	人次	480	150	72,000	志工餐點及交通補助。	
	月	12	15,750	189,000	警民聯繫服務費。	
	人、次	141×5	50	35,250	員警游泳訓練等相關經費。	
	人次	25,380	100	2,538,000	逾時誤餐餐盒費用。	
	2069 設施及機械設備養護費	年	1	8,161,074	8,161,074	交通執法設備校正及維護費。

警政業務—大隊業務



# 臺北市政府警察局交通警察大隊

## 歲出計畫說明提要與各項費用明細表

中華民國113年度

單位：新臺幣元

分支計畫及用途別科目	單位	數量	單價	預算數	說明
警政業務—大隊業務  4000 獎補助費 4080 損失及賠償  4085 獎勵及慰問	年	1	600,000	600,000	固定式違規照相設備固定桿遷移費。
	年	1	380,000	380,000	違規拖吊申訴與影像管理系統維護費。
	年	1	896,300	896,300	多功能顯示牆、影音訊號顯示暨相關設備維修費。
				470,000	
				20,000	
	年	1	20,000	20,000	拖吊違規及查扣車輛理賠費及車資補助。
				450,000	
	人	25	2,000	50,000	計程車駕駛人協尋失物及維護交通秩序獎勵金。
	年	1	400,000	400,000	民眾檢舉道路交通事故肇事逃逸案件暨提供道路交通事故錄影資料獎勵金。

# 臺北市政府警察局交通警察大隊

## 歲出計畫說明提要與各項費用明細表

中華民國113年度

單位：新臺幣元

一般建築及設備—營建工程	業務計畫及工作計畫名稱與編號	38112309002 一般建築及設備-營建工程	承辦單位	總務組	預算金額	8,619,000元	一般建築及設備—營建工程
歲出計畫說明	<p>一、計畫內容：辦公廳舍整修。</p> <p>二、預期成果：改善員警辦公及居住環境之品質，提高員警士氣及工作效率；並給市民一個潔淨、清新之洽公環境。</p>						
	分支計畫及用途別科目	單位	數量	單價	預算數	說 明	
	合計				8,619,000	較上年度預算數9,612,000元，減少993,000元。	
	04辦公廳舍及職務宿舍等整修工程				8,619,000	較上年度預算數9,612,000元，減少993,000元。	
	3000 設備及投資				974,000		
	3010 房屋建築及設備費				974,000		
		式	1	878,780	878,780	施工費。	
		式	1	74,449	74,449	委託技術服務費。	
		式	1	20,771	20,771	工程管理費。	
					5,396,000	02後港合署辦公大樓地坪整修工程分攤款 本工程係合建工程，由臺北市政府環境保護局主辦，為112-113年度連續計畫，總經費18,776,000元，依使用面積	

臺北市政府警察局交通警察大隊

歲出計畫說明提要與各項費用明細表

中華民國113年度

單位：新臺幣元

分支計畫及用途別科目	單位	數量	單價	預算數	說明
3000 設備及投資				5,396,000	比例分攤，本大隊分攤比例為29.53%，應分攤5,544,000元，以前年度已編列經費148,000元，本年度編列最後一年經費5,396,000元；各年度資金需求詳如後附分年資金需求表。
3010 房屋建築及設備費				5,396,000	
	式	1	4,942,627	4,942,627	施工費。
	式	1	298,243	298,243	委託技術服務費。
	式	1	155,130	155,130	工程管理費。
				1,794,000	03北投分隊空調冰水主機汰換工程 北投分隊5、6樓辦公室冷氣冰水主機於93年隨建築體設置已18年，因機器非常老舊故障率高且目前已無零件可替換維修。
3000 設備及投資				1,794,000	
3010 房屋建築及設備費				1,794,000	
	式	1	1,641,354	1,641,354	施工費。
	式	1	152,646	152,646	委託技術服務費。
				455,000	04信義分隊紗窗及窗簾汰換工程 信義分隊駐地門窗窗簾及紗窗、門年久失修，影響同仁使用及破舊有礙觀瞻。
3000 設備及投資				455,000	
3010 房屋建築及設備費				455,000	
	式	1	407,939	407,939	施工費。
	式	1	33,061	33,061	委託技術服務費。
	式	1	14,000	14,000	工程管理費。

一般建築及設備—營建工程

一般建築及設備—營建工程

# 臺北市政府警察局交通警察大隊

## 歲出計畫說明提要與各項費用明細表

中華民國113年度

單位：新臺幣元

一般建築及設備—其他設備

一般建築及設備—其他設備

業務計畫及工作計畫名稱與編號	38112309004 一般建築及設備-其他設備	承辦單位	總務組、秘書室、執法組、事故處理組	預算金額	34,366,000元
歲出計畫說明	<p>一、計畫內容：汰換逾期及不堪使用之設備及增置員警應勤用具及資訊設備等，以提升機動能力，增進服務親和力。</p> <p>二、預期成果：補充應勤設備，改善辦公環境，並提高員警電腦知識、能力及為民服務品質。</p>				

分支計畫及用途別科目	單位	數量	單價	預算數	說 明
合計				34,366,000	較上年度預算數24,561,000元，增加9,805,000元。
04其他設備				34,366,000	較上年度預算數24,561,000元，增加9,805,000元。
3000 設備及投資				33,994,552	
3020 機械設備費	臺	1	202,000	202,000	中山市場大樓緊急發電機更新工程分攤款。 本設備由臺北自來水事業處主辦，總經費1,603,000元，依使用面積比例分攤，本大隊分攤比例為12.6%，應分攤202,000元。
3030 資訊軟硬體設備費	組	74	37,500	2,775,000	新購交通事故e化處理行動裝置。
	臺	2	950,000	1,900,000	新購道路交通事故e化處理系統儲存設備主機。
	套	15	10,597	158,955	汰換道路交通事故E化虛擬系統主機軟體授權。
	式	1	650,000	650,000	新購交通事故E化系統軟體擴

臺北市政府警察局交通警察大隊

歲出計畫說明提要與各項費用明細表

中華民國113年度

單位：新臺幣元

分支計畫及用途別科目	單位	數量	單價	預算數	說明
3035 雜項設備費				28,308,597	充。
	臺	70	102,000	7,140,000	汰換呼氣酒精測試器70臺。
	套	4	1,750,000	7,000,000	汰換測速及闖紅燈照相固定桿各2套。
	套	2	1,000,000	2,000,000	汰換靜態式活動地磅2套。
	臺	1	17,205	17,205	汰換雙門變頻電冰箱(400-499公升)。
	套	1	51,000	51,000	汰換偵訊錄影系統。
	套	2	3,395,000	6,790,000	新購科技執法設備2套。
	座	1	85,000	85,000	汰換值勤臺(含防彈玻璃及鋼板)。
	座	1	85,000	85,000	新購值勤臺(含防彈玻璃及鋼板)。
	臺	1	38,000	38,000	新購器材櫃。
	臺	1	14,500	14,500	汰換冷凍冰櫃236公升。
	臺	1	68,000	68,000	汰換電熱水器80加侖。
	臺	2	11,943	23,886	汰換洗衣機(14kg以上)2臺。
	臺	2	23,000	46,000	汰換飲水機(冰溫熱三用含基本安裝)2臺。
	臺	1	59,000	59,000	汰換電熱水器50加侖。
	臺	1	21,900	21,900	汰換投影機(1200流明)。
	個	4	12,000	48,000	新購15格安全帽置物櫃(H179*W90*D51.5cm)4個。
	套	1	35,000	35,000	新購沙發(三、二、一組合式)。
套	2	29,000	58,000	新購沙發(三、二組合式)2套。	
式	1	90,000	90,000	新購木製屏風(含24金字固定)H210*W180*D60cm。	
套	1	4,540,000	4,540,000	汰換多功能顯示牆、影音訊號顯示暨相關設備。	

一般建築及設備—其他設備

一般建築及設備—其他設備

臺北市政府警察局交通警察大隊

歲出計畫說明提要與各項費用明細表

中華民國113年度

單位：新臺幣元

分支計畫及用途別科目	單位	數量	單價	預算數	說明	
一般建築及設備—其他設備	式	1	98,000	98,000	新購辦公室OA屏風工作站。	
	年	1	106	106	配合預算編列至千元，增列進位數106元。	
				113,400	01-109年個人電腦租賃費 本項係109-114年度連續性計畫，總經費經議會審定為415,800元(不含109-110年度已編列274,680元)，除以前年度已編列226,800元外，本年度編列113,400元，餘75,600元編列於以後年度，其各年度資金需求詳如後附分年資金需求表。	
	3000 設備及投資			113,400		
	3030 資訊軟硬體設備費			113,400		
		年	1	113,400	113,400	本年度所需電腦租賃費。
一般建築及設備—其他設備				258,048	02-110年個人電腦租賃費 本項係110-115年度連續性計畫，總經費經議會審定為1,161,216元(不含110年度已編列368,640元)，除以前年度已編列516,096元外，本年度編列258,048元，餘387,072元編列於以後年度，其各年度資金需求詳如後附分年資金需求表。	
	3000 設備及投資			258,048		
	3030 資訊軟硬體設備費			258,048		
		年	1	258,048	258,048	本年度所需電腦租賃費。

# 臺北市政府警察局交通警察大隊

## 人 事 費 分 析 表

中華民國113年度

0138010100-警政支出-一般行政-行政管理

單位：新臺幣元

類別	預算員額	全年度人事費											備註	
		民意代表待遇	政務人員待遇	法定編制人員待遇	約聘僱人員待遇	技工及工友待遇	獎金	其他給與	加班費	退休退職給付	退休離職儲金	保險		合計
合計	1,011			808,779,025	23,151,480	17,788,800	282,221,936	26,194,560	206,560,624	1,126,383	78,081,584	76,801,608	1,520,706,000	
正式員額	921			808,779,025			181,361,518	14,736,000	24,015,293		74,548,424	68,162,484	1,171,602,744	
職員	15			9,818,832			2,127,615	240,000	381,831		850,140	840,360	14,258,778	
警員	906			798,960,193			179,233,903	14,496,000	23,633,462		73,698,284	67,322,124	1,157,343,966	
約聘僱人員	50				23,151,480		2,716,748	1,164,000			1,512,000	5,736,828	34,281,056	
技工	13					5,779,800	1,348,620		321,100	1,126,383	651,488	948,084	10,175,475	
駕駛	15					6,669,000	1,667,250		370,500		784,880	1,064,172	10,555,802	
工友	12					5,340,000	1,333,800		296,400		584,792	890,040	8,445,032	
其他人事費							93,794,000	10,294,560	181,557,331				285,645,891	

本 頁 空 白



## 四、參 考 表



# 臺北市政府警察局交通警察大隊

## 歲出一級用途別科目分析表

中華民國113年度

單位：新臺幣千元

名稱及編號	合計	經常支出						資本支出					
		人事費	業務費	獎補助費	債務費	預備金	小計	人事費	業務費	設備及投資	獎補助費	預備金	小計
合計	1,820,732	1,520,706	256,521	520			1,777,747			42,985			42,985
38112300000 警政支出	1,820,732	1,520,706	256,521	520			1,777,747			42,985			42,985
38112300100 一般行政	1,601,465	1,520,706	80,709	50			1,601,465						
38112300101 行政管理	1,601,465	1,520,706	80,709	50			1,601,465						
38112300200 警政業務	176,282		175,812	470			176,282						
38112300206 大隊業務	176,282		175,812	470			176,282						
38112309000 一般建築及設備	42,985									42,985			42,985
38112309002 營建工程	8,619									8,619			8,619
38112309004 其他設備	34,366									34,366			34,366

臺北市政府警察局交通警察大隊

資本支出分析表

中華民國113年度

單位：新臺幣千元

名稱及編號	合計	設備及投資								其他資本支出	
		土地	房屋建築及設備	公共建設及設施	機械設備	運輸設備	資訊軟體設備	雜項設備	權利		投資
合計	42,985		8,619		202		5,855	28,309			
38112309000 一般建築及設備	42,985		8,619		202		5,855	28,309			
38112309002 營建工程	8,619		8,619								
38112309004 其他設備	34,366				202		5,855	28,309			

臺北市政府警察局交通警察大隊

各項費用彙計表

中華民國113年度

單位：新臺幣元

工作計畫名稱及編號	38112300101 行政管理	38112300206 大隊業務	38112309002 營建工程	38112309004 其他設備	合 計	
第一、二級用途別 科目名稱及編號						
合 計	1,601,465,000	176,282,000	8,619,000	34,366,000	1,820,732,000	
100000人事費	1,520,706,000				1,520,706,000	
101500法定編制人員待遇	808,779,025				808,779,025	
102000約聘僱人員待遇	23,151,480				23,151,480	
102500技工及工友待遇	17,788,800				17,788,800	
103000獎金	282,221,936				282,221,936	
103500其他給與	26,194,560				26,194,560	
104000加班費	206,560,624				206,560,624	
104500退休退職給付	1,126,383				1,126,383	
105000退休離職儲金	78,081,584				78,081,584	
105500保險	76,801,608				76,801,608	
200000業務費	80,709,000	175,812,000			256,521,000	
200300教育訓練費		1,010,800			1,010,800	
200600水電費	19,841,296				19,841,296	
200900通訊費	3,065,316	54,322,696			57,388,012	
201800資訊服務費	3,334,991				3,334,991	
202100其他業務租金		2,040,000			2,040,000	
202400稅捐及規費	336,182				336,182	
202700保險費	2,413,520	3,600			2,417,120	
203300臨時人員酬金		51,065,239			51,065,239	
203600按日按件計資酬金	65,026				65,026	
204500國內組織會費	11,080				11,080	
205100物品	12,664,568	2,612,000			15,276,568	
205400一般事務費	23,406,055	54,720,291			78,126,346	
206300房屋建築養護費	2,041,014				2,041,014	
206600車輛及辦公器具養護費	10,364,792				10,364,792	
206900設施及機械設備養護費	2,817,960	10,037,374			12,855,334	
207200國內旅費	37,200				37,200	
207800國外旅費	130,000				130,000	
209300特別費	180,000				180,000	
300000設備及投資			8,619,000	34,366,000	42,985,000	

臺北市政府警察局交通警察大隊

各項費用彙計表

中華民國113年度

單位：新臺幣元

工作計畫名稱及編號	38112300101 行政管理	38112300206 大隊業務	38112309002 營建工程	38112309004 其他設備	合 計	
第一、二級用途別 科目名稱及編號						
301000房屋建築及設備費			8,619,000		8,619,000	
302000機械設備費				202,000	202,000	
303000資訊軟硬體設備費				5,855,403	5,855,403	
303500雜項設備費				28,308,597	28,308,597	
400000獎補助費	50,000	470,000			520,000	
408000損失及賠償		20,000			20,000	
408500獎勵及慰問	50,000	450,000			500,000	

# 臺北市政府警察局交通警察大隊

## 人 事 費 彙 計 表

中華民國113年度

單位：新臺幣元

類別	預算員額	全年度人事費											備註	
		民意代表待遇	政務人員待遇	法定編制人員待遇	約聘僱人員待遇	技工及工友待遇	獎金	其他給與	加班費	退休退職給付	退休離職儲金	保險		合計
合計	1,011			808,779,025	23,151,480	17,788,800	282,221,936	26,194,560	206,560,624	1,126,383	78,081,584	76,801,608	1,520,706,000	
正式員額	921			808,779,025			181,361,518	14,736,000	24,015,293		74,548,424	68,162,484	1,171,602,744	
職員	15			9,818,832			2,127,615	240,000	381,831		850,140	840,360	14,258,778	
警員	906			798,960,193			179,233,903	14,496,000	23,633,462		73,698,284	67,322,124	1,157,343,966	
約聘僱人員	50				23,151,480		2,716,748	1,164,000			1,512,000	5,736,828	34,281,056	
技工	13					5,779,800	1,348,620		321,100	1,126,383	651,488	948,084	10,175,475	
駕駛	15					6,669,000	1,667,250		370,500		784,880	1,064,172	10,555,802	
工友	12					5,340,000	1,333,800		296,400		584,792	890,040	8,445,032	
其他人事費							93,794,000	10,294,560	181,557,331				285,645,891	

# 臺北市政府警察局交通警察大隊

## 約聘僱人員費用分析表

中華民國113年度

單位：新臺幣元

科 目				約聘人員 (人*月)	約僱人員 (人*月)	全年度預算數	說 明
款	項	目	節				
						34,281,056	包括約聘僱人員待遇23,151,480元、年終工作獎金2,716,748元、不休假加班費0元、保險費5,736,828元、離職儲金1,512,000元及休假補助1,164,000元。
11				合 計			
	001			00110000000 臺北市政府警察局主管		34,281,056	
		01		00112300248 臺北市政府警察局交通警察大隊		34,281,056	
			01	38112300100 一般行政		34,281,056	
			01	38112300101 行政管理		34,281,056	
					50x12	34,281,056	280薪點50人。



# 臺北市政府警察局交通警察大隊

## 各項費用分攤表

中華民國 113 年度

單位：新臺幣元

科目名稱	預定完成工作總數		合辦單位	分攤方式	分攤比率 %	總經費	本年度預算數				說明
	單位	數量					設備及投資				
							合計	施工費用	工程管理費	委外費用	
營建工程-辦公廳舍及職務宿舍等整修工程 後港合署辦公大樓地坪整建工程					100	18,776,000	18,269,000	16,735,032	527,203	1,006,765	本工程由臺北市政府環境保護局主辦。
	式	1	臺北市政府警察局交通警察大隊	按分攤比例	29.53	5,544,000	5,396,000	4,942,627	155,130	298,243	
	式	1	臺北市政府警察局士林分局	按分攤比例	24.16	4,536,000	4,414,000	4,043,633	127,091	243,276	
	式	1	臺北市政府消防局	按分攤比例	19.94	3,747,000	3,646,000	3,337,161	108,190	200,649	
	式	1	臺北市士林區公所	按分攤比例	13.91	2,611,000	2,540,000	2,327,678	72,592	139,730	
	式	1	臺北市立聯合醫院	按分攤比例	9.97	1,871,000	1,820,000	1,668,081	51,595	100,324	
	式	1	臺北市政府環境保護局	按分攤比例	2.49	467,000	453,000	415,852	12,605	24,543	
泉州綜合大樓建築物檢查缺失改善工程					100	1,830,000	1,830,000	1,650,600	39,564	139,836	本工程由臺北市政府消防局主辦。
	平方公尺	6940.6	臺北市政府警察局交通警察大隊	按面積比率	53.24	974,000	974,000	878,780	20,771	74,449	

# 臺北市警察局長警察局交通警察大隊

## 各項費用分攤表

中華民國 113 年度

單位：新臺幣元

科目名稱	預定完成工作總數		合辦單位	分攤方式	分攤比率 %	總經費	本年度預算數				說明
	單位	數量					設備及投資				
							合計	施工費用	工程管理費	委外費用	
其他設備-其他設備 中山市場大樓 緊急發電機更新工程	平方公尺	3376.44	臺北市消防局	按面積比率	25.9	474,000	474,000	427,505	10,278	36,217	本工程由臺北自來水處主辦。
	平方公尺	2719.4	臺北市警察局中正第二分局	按面積比率	20.86	382,000	382,000	344,315	8,515	29,170	
					100	1,603,000	1,603,000	1,603,000	0	0	
	式	1	臺北市市場發展基金	按使用樓層數	34.34	550,000	550,000	550,000	0	0	
	式	1	臺北市警察局中山分局	按使用樓層數	27.06	433,000	433,000	433,000	0	0	
	式	1	臺北市警察局交通警察大隊	按使用樓層數	12.6	202,000	202,000	202,000	0	0	
	式	1	臺北市立圖書館	按使用樓層數	10.72	172,000	172,000	172,000	0	0	
	式	1	臺北市動產質借處	按使用樓層數	10.12	163,000	163,000	163,000	0	0	
	式	1	臺北市警察局少年警察隊	按使用樓層數	2.63	42,000	42,000	42,000	0	0	

臺北市政府警察局交通警察大隊

各項費用分攤表

中華民國 113 年度

單位：新臺幣元

科目名稱	預定完成 工作總數		合辦 單位	分攤 方式	分攤 比率 %	總經費	本年度預算數				說明
	單位	數量					設備及投資				
							合計	施工費用	工程管理費	委外費用	
	式	1	臺 北 市 中 山 區 公 所	按 使 用 樓 層 數	2.53	41,000	41,000	41,000	0	0	

臺北市政府警察局交通警察大隊  
派員出國計畫預算總表

中華民國113年度

單位：新臺幣千元

類別	本年度計畫項數	本年度預計人天	本年度預算數	上年度計畫項數	上年度核定人天	上年度預算數
考察	1	10	130	1	10	130
訪問						
開會						
進修						
研究						
實習						
合計	1	10	130	1	10	130

臺北市政府警察局交通警察大隊

派員出國計畫預算類別表 - 考察、訪問

中華民國113年度

單位：新臺幣千元

計畫名稱	擬前往國家	擬拜會機構	計畫內容	預計前往期間	預計天數	擬派人數	旅費預算				歸屬預算科目	前3年內有無赴同一機構拜會	
							交通費	生活費	辦公費	合計		有/無	如有,說明其內容
一、考察													
考察交通建設相關業務旅費	日本(暫定,實際考察地點視臺北市議會交通委員會決議)	東京(暫定,實際考察地點視臺北市議會交通委員會決議)	計畫目標:維持良好府會關係,並汲取國外成功經驗,培養交通設備、執法、管理等創新思維。預期效益:期能與議員保持良好互動,並提升交通專業素養。	113.01.01 - 113.12.31	5	2	72	52	7	130	一般行政-行政管理	無	

# 臺北市政府警察局交通警察大隊

## 公務車輛明細表

中華民國113年度

單位：新臺幣元

業務計畫 及工作計 畫名稱	車輛 數	車輛 種類	乘客 人數 (不含 司機)	購置 年月	汽缸總 排氣量 (立方 公分)	牌照稅 (全年)	燃料使 用費 (全年)	油料費(全年)			養 護 費	車輛 保 險 費	車輛 檢 驗 費	備註
								數量 (公升)	單價 (元)	金額				
一般行政 行政管理		現有車輛				14,400	161,382			10,659,654	10,294,792	2,413,520	160,400	
	1	偵防車	6	10106	2400			1,584	31.3	49,579	44,000	7,500	750	6706-UX
	1	偵防車	4	10106	2200			1,584	31.3	49,579	44,000	7,500	750	6795-UX
	1	偵防車	4	10507	2359			1,584	31.3	49,579	44,000	7,500	900	ANY-9038
	1	偵防車	4	10810	2359			1,584	31.3	49,579	29,700	7,500	900	BEJ-1051
	1	巡邏車	4	10009	2400			1,584	31.3	49,579	44,000	7,500	750	3235-QH
	1	巡邏車	4	10009	2400			1,584	31.3	49,579	44,000	7,500	750	3236-QH
	1	巡邏車	4	10009	2400			1,584	31.3	49,579	44,000	7,500	750	3255-QH
	1	巡邏車	4	10106	2400			1,584	31.3	49,579	44,000	7,500	750	1416-J9
	1	巡邏車	4	10106	2400			1,584	31.3	49,579	44,000	7,500	750	1417-J9
	1	巡邏車	4	10106	2400			1,584	31.3	49,579	44,000	7,500	750	1420-J9
	1	巡邏車	4	10106	2400			1,584	31.3	49,579	44,000	7,500	750	1422-J9
	1	巡邏車	4	10106	2400			1,584	31.3	49,579	44,000	7,500	750	1425-J9
	1	巡邏車	4	10110	2000			1,584	31.3	49,579	44,000	7,500	750	9098-UX
	1	巡邏車	4	10110	2000			1,584	31.3	49,579	44,000	7,500	750	9198-UX
	1	巡邏車	4	10206	2000			1,584	31.3	49,579	44,000	7,500	750	AAF-5057
	1	巡邏車	4	10206	2000			1,584	31.3	49,579	44,000	7,500	750	AAF-5060

# 臺北市政府警察局交通警察大隊

## 公務車輛明細表

中華民國113年度

單位：新臺幣元

業務計畫 及工作計 畫名稱	車輛 數	車輛 種類	乘客 人數 (不含 司機)	購置 年月	汽缸總 排氣量 (立方 公分)	牌照稅 (全年)	燃料使 用費 (全年)	油料費(全年)			養 護 費	車輛 保 險 費	車輛 檢 驗 費	備註
								數量 (公升)	單價 (元)	金額				
	1	巡邏車	4	10206	2000			1,584	31.3	49,579	44,000	7,500	750	AAF-5061
	1	巡邏車	4	10206	2000			1,584	31.3	49,579	44,000	7,500	750	AAF-5062
	1	巡邏車	4	10206	2000			1,584	31.3	49,579	44,000	7,500	750	AAF-5063
	1	巡邏車	4	10206	2000			1,584	31.3	49,579	44,000	7,500	750	AAF-5065
	1	巡邏車	4	10206	2000			1,584	31.3	49,579	44,000	7,500	750	AAF-5067
	1	巡邏車	4	10211	2000			1,584	31.3	49,579	44,000	7,500	750	AFG-2176
	1	巡邏車	4	10211	2000			1,584	31.3	49,579	44,000	7,500	750	AFG-2178
	1	巡邏車	4	10211	2000			1,584	31.3	49,579	44,000	7,500	750	AFG-2181
	1	巡邏車	4	10307	1991			1,584	31.3	49,579	44,000	7,500	750	AGL-7807
	1	巡邏車	4	10307	1991			1,584	31.3	49,579	44,000	7,500	750	AGL-7809
	1	巡邏車	4	10307	1991			1,584	31.3	49,579	44,000	7,500	750	AGL-7810
	1	巡邏車	4	10307	1991			1,584	31.3	49,579	44,000	7,500	750	AGL-7813
	1	巡邏車	4	10307	1991			1,584	31.3	49,579	44,000	7,500	750	AGL-7815
	1	巡邏車	4	10307	2000			1,584	31.3	49,579	44,000	7,500	750	AGL-7816
	1	巡邏車	4	10307	2000			1,584	31.3	49,579	44,000	7,500	750	AGL-7819
	1	巡邏車	4	10307	2000			1,584	31.3	49,579	44,000	7,500	750	AGL-7831
	1	巡邏車	4	10307	2000			1,584	31.3	49,579	44,000	7,500	750	AGL-7832
	1	巡邏車	4	10307	2000			1,584	31.3	49,579	44,000	7,500	750	AGL-7833

# 臺北市政府警察局交通警察大隊

## 公務車輛明細表

中華民國113年度

單位：新臺幣元

業務計畫 及工作計 畫名稱	車輛 數	車輛 種類	乘客 人數 (不含 司機)	購置 年月	汽缸總 排氣量 (立方 公分)	牌照稅 (全年)	燃料使 用費 (全年)	油料費(全年)			養 護 費	車輛 保 險 費	車輛 檢 驗 費	備註
								數量 (公升)	單價 (元)	金額				
	1	巡邏車	4	10307	2000			1,584	31.3	49,579	44,000	7,500	750	AGL-7835
	1	巡邏車	4	10307	2000			1,584	31.3	49,579	44,000	7,500	750	AGL-7837
	1	巡邏車	4	10307	2000			1,584	31.3	49,579	44,000	7,500	750	AGL-7839
	1	巡邏車	4	10307	2000			1,584	31.3	49,579	44,000	7,500	750	AGL-7850
	1	巡邏車	4	10307	2000			1,584	31.3	49,579	44,000	7,500	750	AGL-7851
	1	巡邏車	4	10407	2000			1,584	31.3	49,579	44,000	7,500	900	ANA-0937
	1	巡邏車	4	10407	2000			1,584	31.3	49,579	44,000	7,500	900	ANA-0938
	1	巡邏車	4	10407	2000			1,584	31.3	49,579	44,000	7,500	900	ANA-0951
	1	巡邏車	4	10407	2000			1,584	31.3	49,579	44,000	7,500	900	ANA-0952
	1	巡邏車	4	10507	2359			1,584	31.3	49,579	44,000	7,500	900	ANY-9031
	1	巡邏車	4	10507	2359			1,584	31.3	49,579	44,000	7,500	900	ANY-9032
	1	巡邏車	4	10507	2359			1,584	31.3	49,579	44,000	7,500	900	ANY-9036
	1	巡邏車	4	10507	2359			1,584	31.3	49,579	44,000	7,500	900	ANY-9037
	1	巡邏車	4	10507	2359			1,584	31.3	49,579	44,000	7,500	900	ANY-9039
	1	巡邏車	4	10507	2359			1,584	31.3	49,579	44,000	7,500	900	ANY-9050
	1	巡邏車	4	10507	2359			1,584	31.3	49,579	44,000	7,500	900	ANY-9051
	1	巡邏車	4	10507	2359			1,584	31.3	49,579	44,000	7,500	900	ANY-9053
	1	巡邏車	4	10507	2359			1,584	31.3	49,579	44,000	7,500	900	ANY-9056



# 臺北市政府警察局交通警察大隊

## 公務車輛明細表

中華民國113年度

單位：新臺幣元

業務計畫 及工作計 畫名稱	車輛 數	車輛 種類	乘客 人數 (不含 司機)	購置 年月	汽缸總 排氣量 (立方 公分)	牌照稅 (全年)	燃料使 用費 (全年)	油料費(全年)			養 護 費	車輛 保險 費	車輛 檢驗 費	備註
								數量 (公升)	單價 (元)	金額				
	1	巡邏車	4	10507	2359			1,584	31.3	49,579	44,000	7,500	900	ANY-9059
	1	巡邏車	4	10507	2359			1,584	31.3	49,579	44,000	7,500	900	ANY-9060
	1	巡邏車	4	10507	2359			1,584	31.3	49,579	44,000	7,500	900	ANY-9062
	1	巡邏車	4	10507	2359			1,584	31.3	49,579	44,000	7,500	900	ANY-9137
	1	巡邏車	4	10507	2359			1,584	31.3	49,579	44,000	7,500	900	ANY-9139
	1	巡邏車	4	10510	2400			1,584	31.3	49,579	44,000	7,500	900	ARG-1712
	1	巡邏車	4	10510	2400			1,584	31.3	49,579	44,000	7,500	900	ARG-1713
	1	巡邏車	4	10607	2359			1,584	31.3	49,579	44,000	7,500	900	AKJ-7911
	1	巡邏車	4	10607	2359			1,584	31.3	49,579	44,000	7,500	900	AKK-0987
	1	巡邏車	4	10607	2359			1,584	31.3	49,579	44,000	7,500	900	AKK-1626
	1	巡邏車	4	10607	2359			1,584	31.3	49,579	44,000	7,500	900	AKK-3608
	1	巡邏車	4	10607	2359			1,584	31.3	49,579	44,000	7,500	900	AKK-6515
	1	巡邏車	4	10607	2359			1,584	31.3	49,579	44,000	7,500	900	AKK-6895
	1	巡邏車	4	10607	2359			1,584	31.3	49,579	44,000	7,500	900	AKK-7709
	1	巡邏車	4	10607	2359			1,584	31.3	49,579	44,000	7,500	900	AKK-9950
	1	巡邏車	4	10607	2359			1,584	31.3	49,579	44,000	7,500	900	AKL-0510
	1	巡邏車	4	10607	2359			1,584	31.3	49,579	44,000	7,500	900	AKL-1005
	1	巡邏車	4	10607	2359			1,584	31.3	49,579	44,000	7,500	900	AKL-1961

# 臺北市政府警察局交通警察大隊

## 公務車輛明細表

中華民國113年度

單位：新臺幣元

業務計畫 及工作計 畫名稱	車輛 數	車輛 種類	乘客 人數 (不含 司機)	購置 年月	汽缸總 排氣量 (立方 公分)	牌照稅 (全年)	燃料使 用費 (全年)	油料費(全年)			養 護 費	車輛 保 險 費	車輛 檢 驗 費	備註
								數量 (公升)	單價 (元)	金額				
	1	巡邏車	4	10607	2359			1,584	31.3	49,579	44,000	7,500	900	AKL-2126
	1	巡邏車	4	10607	2359			1,584	31.3	49,579	44,000	7,500	900	AKL-2819
	1	巡邏車	4	10607	2359			1,584	31.3	49,579	44,000	7,500	900	AKL-5575
	1	巡邏車	4	10607	2359			1,584	31.3	49,579	44,000	7,500	900	AKL-5765
	1	巡邏車	4	10607	2359			1,584	31.3	49,579	44,000	7,500	900	AKL-6308
	1	巡邏車	4	10607	2359			1,584	31.3	49,579	44,000	7,500	900	AKM-1217
	1	巡邏車	4	10609	2359			1,584	31.3	49,579	44,000	7,500	900	ATG-3257
	1	巡邏車	4	10609	2359			1,584	31.3	49,579	44,000	7,500	900	ATG-3259
	1	巡邏車	4	10609	2359			1,584	31.3	49,579	44,000	7,500	900	ATG-3261
	1	巡邏車	4	10609	2359			1,584	31.3	49,579	44,000	7,500	900	ATG-3262
	1	巡邏車	4	10609	2359			1,584	31.3	49,579	44,000	7,500	900	ATG-3263
	1	巡邏車	4	10609	2359			1,584	31.3	49,579	44,000	7,500	900	ATG-3267
	1	巡邏車	4	10706	1801-2400			1,584	31.3	49,579	44,000	7,500	900	AXE-5862
	1	巡邏車	4	10706	2359			1,584	31.3	49,579	44,000	7,500	900	AXE-5871
	1	巡邏車	4	10706	2359			1,584	31.3	49,579	44,000	7,500	900	AXE-5875
	1	巡邏車	4	10706	2359			1,584	31.3	49,579	44,000	7,500	900	AXE-5891
	1	巡邏車	4	10706	2359			1,584	31.3	49,579	44,000	7,500	900	AXE-5893
	1	巡邏車	4	10706	2359			1,584	31.3	49,579	44,000	7,500	900	AXE-5902

# 臺北市政府警察局交通警察大隊

## 公務車輛明細表

中華民國113年度

單位：新臺幣元

業務計畫 及工作計 畫名稱	車輛 數	車輛 種類	乘客 人數 (不含 司機)	購置 年月	汽缸總 排氣量 (立方 公分)	牌照稅 (全年)	燃料使 用費 (全年)	油料費(全年)			養 護 費	車輛 保 險 費	車輛 檢 驗 費	備註
								數量 (公升)	單價 (元)	金額				
	1	巡邏車	4	10706	2359			1,584	31.3	49,579	44,000	7,500	900	AXE-5905
	1	巡邏車	4	10706	2359			1,584	31.3	49,579	44,000	7,500	900	AXE-5907
	1	巡邏車	4	10706	2359			1,584	31.3	49,579	44,000	7,500	900	AXE-5913
	1	巡邏車	4	10706	2359			1,584	31.3	49,579	44,000	7,500	900	AXE-5921
	1	巡邏車	4	10706	2359			1,584	31.3	49,579	44,000	7,500	900	AXE-5923
	1	巡邏車	4	10706	2359			1,584	31.3	49,579	44,000	7,500	900	AXE-5926
	1	巡邏車	4	10706	2359			1,584	31.3	49,579	44,000	7,500	900	AXE-5932
	1	巡邏車	4	10706	2359			1,584	31.3	49,579	44,000	7,500	900	AXE-5935
	1	巡邏車	4	10706	2359			1,584	31.3	49,579	44,000	7,500	900	AXE-5950
	1	巡邏車	4	10706	2359			1,584	31.3	49,579	44,000	7,500	900	AXE-5951
	1	巡邏車	4	10706	2359			1,584	31.3	49,579	44,000	7,500	900	AXE-5953
	1	巡邏車	4	10706	2359			1,584	31.3	49,579	44,000	7,500	900	AXE-5961
	1	巡邏車	4	10706	2359			1,584	31.3	49,579	44,000	7,500	900	AXE-5963
	1	巡邏車	4	10706	2359			1,584	31.3	49,579	44,000	7,500	900	AXE-5967
	1	巡邏車	4	10706	2359			1,584	31.3	49,579	44,000	7,500	900	AXE-5971
	1	巡邏車	4	10708	2359			1,584	31.3	49,579	44,000	7,500	900	AXG-5281
	1	巡邏車	4	10708	2359			1,584	31.3	49,579	44,000	7,500	900	AXG-5282
	1	巡邏車	4	10810	2359			1,584	31.3	49,579	29,700	7,500	900	BEJ-0950

# 臺北市政府警察局交通警察大隊

## 公務車輛明細表

中華民國113年度

單位：新臺幣元

業務計畫 及工作計 畫名稱	車輛 數	車輛 種類	乘客 人數 (不含 司機)	購置 年月	汽缸總 排氣量 (立方 公分)	牌照稅 (全年)	燃料使 用費 (全年)	油料費(全年)			養 護 費	車輛 保 險 費	車輛 檢 驗 費	備註
								數量 (公升)	單價 (元)	金額				
	1	巡邏車	4	10810	2359			1,584	31.3	49,579	29,700	7,500	900	BEJ-0953
	1	巡邏車	4	10810	2359			1,584	31.3	49,579	29,700	7,500	900	BEJ-0956
	1	巡邏車	4	10810	1998			1,584	31.3	49,579	29,700	7,500	900	BEJ-1062
	1	巡邏車	4	10811	2400			1,584	31.3	49,579	29,700	7,500	900	BEJ-5302
	1	巡邏車	4	10811	2400			1,584	31.3	49,579	29,700	7,500	900	BEJ-5303
	1	巡邏車	4	10811	2400			1,584	31.3	49,579	29,700	7,500	900	BEJ-5305
	1	巡邏車	4	10811	2400			1,584	31.3	49,579	29,700	7,500	900	BEJ-5306
	1	巡邏車	4	10811	2400			1,584	31.3	49,579	29,700	7,500	900	BEJ-5307
	1	巡邏車	4	10906	2400			1,584	31.3	49,579	29,700	7,500	450	BFV-3860
	1	巡邏車	4	10906	2400			1,584	31.3	49,579	29,700	7,500	450	BFV-3861
	1	巡邏車	4	10906	2400			1,584	31.3	49,579	29,700	7,500	450	BFV-3862
	1	巡邏車	4	10906	2400			1,584	31.3	49,579	29,700	7,500	450	BFV-3863
	1	巡邏車	4	10906	2400			1,584	31.3	49,579	29,700	7,500	450	BFV-3865
	1	巡邏車	4	10906	2400			1,584	31.3	49,579	29,700	7,500	450	BFV-3867
	1	巡邏車	4	10906	2400			1,584	31.3	49,579	29,700	7,500	450	BFV-3870
	1	巡邏車	4	10906	2400			1,584	31.3	49,579	29,700	7,500	450	BFV-3871
	1	巡邏車	4	10906	2400			1,584	31.3	49,579	29,700	7,500	450	BFV-3872
	1	巡邏車	4	11007	2400			1,584	31.3	49,579	21,600	7,500	450	BLA-1250

# 臺北市政府警察局交通警察大隊

## 公務車輛明細表

中華民國113年度

單位：新臺幣元

業務計畫 及工作計 畫名稱	車輛 數	車輛 種類	乘客 人數 (不含 司機)	購置 年月	汽缸總 排氣量 (立方 公分)	牌照稅 (全年)	燃料使 用費 (全年)	油料費(全年)			養 護 費	車輛 保 險 費	車輛 檢 驗 費	備註
								數量 (公升)	單價 (元)	金額				
	1	巡邏車	4	11007	2400			1,584	31.3	49,579	21,600	7,500	450	BLA-1260
	1	巡邏車	4	11007	2400			1,584	31.3	49,579	21,600	7,500	450	BLA-1271
	1	巡邏車	4	11007	2400			1,584	31.3	49,579	21,600	7,500	450	BLA-1287
	1	巡邏車	4	11007	2400			1,584	31.3	49,579	21,600	7,500	450	BLA-1291
	1	巡邏車	4	11007	2400			1,584	31.3	49,579	21,600	7,500	450	BLA-1303
	1	巡邏車	4	11007	2400			1,584	31.3	49,579	21,600	7,500	450	BLA-1310
	1	巡邏車	4	11007	2400			1,584	31.3	49,579	21,600	7,500	450	BLA-1363
	1	巡邏車	4	11007	2400			1,584	31.3	49,579	21,600	7,500	450	BLA-1365
	1	巡邏車	4	11107	2000			1,584	31.3	49,579	21,600	7,500	450	BLF-9225
	1	巡邏車	4	11107	2000			1,584	31.3	49,579	21,600	7,500	450	BLF-9235
	1	巡邏車	4	11107	2000			1,584	31.3	49,579	21,600	7,500	450	BLF-9237
	1	偵防機車	1	10207	150		600	216	31.3	6,761	1,620	1,540		ADQ-7672
	1	偵防機車	1	10207	150		600	216	31.3	6,761	1,620	1,540		ADQ-7705
	1	偵防機車	1	10207	150		600	216	31.3	6,761	1,620	1,540		ADQ-7707
	1	偵防機車	1	10207	150		600	216	31.3	6,761	1,620	1,540		ADQ-7708
	1	偵防機車	1	10207	150		600	216	31.3	6,761	1,620	1,540		ADQ-7710
	1	偵防機車	1	10207	150		600	216	31.3	6,761	1,620	1,540		ADQ-7711
	1	偵防機車	1	10207	150		600	216	31.3	6,761	1,620	1,540		ADQ-7723

# 臺北市政府警察局交通警察大隊

## 公務車輛明細表

中華民國113年度

單位：新臺幣元

業務計畫 及工作計 畫名稱	車輛 數	車輛 種類	乘客 人數 (不含 司機)	購置 年月	汽缸總 排氣量 (立方 公分)	牌照稅 (全年)	燃料使 用費 (全年)	油料費(全年)			養 護 費	車輛 保 險 費	車輛 檢 驗 費	備註
								數量 (公升)	單價 (元)	金額				
	1	偵防機車	1	10207	150		600	216	31.3	6,761	1,620	1,540		ADQ-7852
	1	偵防機車	1	10207	150		600	216	31.3	6,761	1,620	1,540		ADQ-7858
	1	偵防機車	1	10207	150		600	216	31.3	6,761	1,620	1,540		ADQ-7891
	1	偵防機車	1	10207	126-250		600	216	31.3	6,761	1,620	1,540		ADQ-7906
	1	偵防機車	1	10207	126-250		600	216	31.3	6,761	1,620	1,540		ADQ-7965
	1	偵防機車	1	10207	150		600	216	31.3	6,761	1,620	1,540		ADQ-8097
	1	偵防機車	1	10207	150		600	216	31.3	6,761	1,620	1,540		ADQ-8116
	1	偵防機車	1	10207	150		600	216	31.3	6,761	1,620	1,540		ADQ-8117
	1	偵防機車	1	10207	150		600	216	31.3	6,761	1,620	1,540		ADQ-8118
	1	偵防機車	1	10207	150		600	216	31.3	6,761	1,620	1,540		ADQ-8119
	1	偵防機車	1	10207	150		600	216	31.3	6,761	1,620	1,540		ADQ-8120
	1	偵防機車	1	10207	126-250		600	216	31.3	6,761	1,620	1,540		MGN-7657
	1	偵防機車	1	10207	126-250		600	216	31.3	6,761	1,620	1,540		MGN-7658
	1	偵防機車	1	10207	126-250		600	216	31.3	6,761	1,620	1,540		MGN-7659
	1	偵防機車	1	10507	126-250		600	216	31.3	6,761	1,620	1,540		MGN-7626
	1	偵防機車	1	10507	126-250		600	216	31.3	6,761	1,620	1,540		MGN-7629
	1	偵防機車	1	10507	126-250		600	216	31.3	6,761	1,620	1,540		MGN-7630
	1	偵防機車	1	10507	126-250		600	216	31.3	6,761	1,620	1,540		MGN-7631

# 臺北市政府警察局交通警察大隊

## 公務車輛明細表

中華民國113年度

單位：新臺幣元

業務計畫 及工作計 畫名稱	車輛 數	車輛 種類	乘客 人數 (不含 司機)	購置 年月	汽缸總 排氣量 (立方 公分)	牌照稅 (全年)	燃料使 用費 (全年)	油料費(全年)			養 護 費	車輛 保 險 費	車輛 檢 驗 費	備註
								數量 (公升)	單價 (元)	金額				
	1	偵防機車	1	10507	126-250		600	216	31.3	6,761	1,620	1,540		MGN-7632
	1	偵防機車	1	10507	126-250		600	216	31.3	6,761	1,620	1,540		MGN-7637
	1	偵防機車	1	10507	126-250		600	216	31.3	6,761	1,620	1,540		MGN-7639
	1	偵防機車	1	10507	126-250		600	216	31.3	6,761	1,620	1,540		MGN-7650
	1	偵防機車	1	10507	126-250		600	216	31.3	6,761	1,620	1,540		MGN-7655
	1	偵防機車	1	10507	126-250		600	216	31.3	6,761	1,620	1,540		MGN-7656
	1	巡邏機車	1	10205	150			216	31.3	6,761	2,300	1,540		ADQ-3100
	1	巡邏機車	1	10205	150			216	31.3	6,761	2,300	1,540		ADQ-3101
	1	巡邏機車	1	10205	150			216	31.3	6,761	2,300	1,540		ADQ-3102
	1	巡邏機車	1	10205	150			216	31.3	6,761	2,300	1,540		ADQ-3103
	1	巡邏機車	1	10205	150			216	31.3	6,761	2,300	1,540		ADQ-3105
	1	巡邏機車	1	10205	150			216	31.3	6,761	2,300	1,540		ADQ-3106
	1	巡邏機車	1	10205	150			216	31.3	6,761	2,300	1,540		ADQ-3131
	1	巡邏機車	1	10205	150			216	31.3	6,761	2,300	1,540		ADQ-3133
	1	巡邏機車	1	10205	150			216	31.3	6,761	2,300	1,540		ADQ-3135
	1	巡邏機車	1	10205	150			216	31.3	6,761	2,300	1,540		ADQ-3137
	1	巡邏機車	1	10205	150			216	31.3	6,761	2,300	1,540		ADQ-3150
	1	巡邏機車	1	10205	150			216	31.3	6,761	2,300	1,540		ADQ-3168

# 臺北市政府警察局交通警察大隊

## 公務車輛明細表

中華民國113年度

單位：新臺幣元

業務計畫 及工作計 畫名稱	車輛 數	車輛 種類	乘客 人數 (不含 司機)	購置 年月	汽缸總 排氣量 (立方 公分)	牌照稅 (全年)	燃料使 用費 (全年)	油料費(全年)			養 護 費	車輛 保 險 費	車輛 檢 驗 費	備註
								數量 (公升)	單價 (元)	金額				
	1	巡邏機車	1	10205	150			216	31.3	6,761	2,300	1,540		ADQ-3178
	1	巡邏機車	1	10205	150			216	31.3	6,761	2,300	1,540		ADQ-3179
	1	巡邏機車	1	10205	150			216	31.3	6,761	2,300	1,540		ADQ-3185
	1	巡邏機車	1	10205	150			216	31.3	6,761	2,300	1,540		ADQ-3189
	1	巡邏機車	1	10205	150			216	31.3	6,761	2,300	1,540		ADQ-3200
	1	巡邏機車	1	10205	150			216	31.3	6,761	2,300	1,540		ADQ-3201
	1	巡邏機車	1	10205	150			216	31.3	6,761	2,300	1,540		ADQ-3207
	1	巡邏機車	1	10205	150			216	31.3	6,761	2,300	1,540		ADQ-3220
	1	巡邏機車	1	10207	150			216	31.3	6,761	2,300	1,540		ADQ-8635
	1	巡邏機車	1	10207	150			216	31.3	6,761	2,300	1,540		ADQ-8636
	1	巡邏機車	1	10207	150			216	31.3	6,761	2,300	1,540		ADQ-8638
	1	巡邏機車	1	10207	150			216	31.3	6,761	2,300	1,540		ADQ-8650
	1	巡邏機車	1	10207	150			216	31.3	6,761	2,300	1,540		ADQ-8651
	1	巡邏機車	1	10207	150			216	31.3	6,761	2,300	1,540		ADQ-8652
	1	巡邏機車	1	10207	150			216	31.3	6,761	2,300	1,540		ADQ-8653
	1	巡邏機車	1	10207	150			216	31.3	6,761	2,300	1,540		ADQ-8655
	1	巡邏機車	1	10207	150			216	31.3	6,761	2,300	1,540		ADQ-8657
	1	巡邏機車	1	10207	150			216	31.3	6,761	2,300	1,540		ADQ-8659



# 臺北市政府警察局交通警察大隊

## 公務車輛明細表

中華民國113年度

單位：新臺幣元

業務計畫 及工作計 畫名稱	車輛 數	車輛 種類	乘客 人數 (不含 司機)	購置 年月	汽缸總 排氣量 (立方 公分)	牌照稅 (全年)	燃料使 用費 (全年)	油料費(全年)			養 護 費	車輛 保 險 費	車輛 檢 驗 費	備註
								數量 (公升)	單價 (元)	金額				
	1	巡邏機車	1	10207	150			216	31.3	6,761	2,300	1,540		ADQ-8666
	1	巡邏機車	1	10207	150			216	31.3	6,761	2,300	1,540		ADQ-8667
	1	巡邏機車	1	10207	150			216	31.3	6,761	2,300	1,540		ADQ-8671
	1	巡邏機車	1	10207	150			216	31.3	6,761	2,300	1,540		ADQ-8672
	1	巡邏機車	1	10207	150			216	31.3	6,761	2,300	1,540		ADQ-8675
	1	巡邏機車	1	10207	150			216	31.3	6,761	2,300	1,540		ADQ-8676
	1	巡邏機車	1	10207	150			216	31.3	6,761	2,300	1,540		ADQ-8679
	1	巡邏機車	1	10207	150			216	31.3	6,761	2,300	1,540		ADQ-8681
	1	巡邏機車	1	10207	150			216	31.3	6,761	2,300	1,540		ADQ-8682
	1	巡邏機車	1	10207	150			216	31.3	6,761	2,300	1,540		ADQ-8687
	1	巡邏機車	1	10207	150			216	31.3	6,761	2,300	1,540		ADQ-8699
	1	巡邏機車	1	10207	150			216	31.3	6,761	2,300	1,540		ADQ-8701
	1	巡邏機車	1	10207	150			216	31.3	6,761	2,300	1,540		ADQ-8705
	1	巡邏機車	1	10207	150			216	31.3	6,761	2,300	1,540		ADQ-8707
	1	巡邏機車	1	10207	150			216	31.3	6,761	2,300	1,540		ADQ-8717
	1	巡邏機車	1	10207	150			216	31.3	6,761	2,300	1,540		ADQ-8720
	1	巡邏機車	1	10207	150			216	31.3	6,761	2,300	1,540		ADQ-8728
	1	巡邏機車	1	10207	150			216	31.3	6,761	2,300	1,540		ADQ-8732

# 臺北市政府警察局交通警察大隊

## 公務車輛明細表

中華民國113年度

單位：新臺幣元

業務計畫 及工作計 畫名稱	車輛 數	車輛 種類	乘客 人數 (不含 司機)	購置 年月	汽缸總 排氣量 (立方 公分)	牌照稅 (全年)	燃料使 用費 (全年)	油料費(全年)			養 護 費	車輛 保 險 費	車輛 檢 驗 費	備註
								數量 (公升)	單價 (元)	金額				
	1	巡邏機車	1	10207	150			216	31.3	6,761	2,300	1,540		ADQ-8735
	1	巡邏機車	1	10207	150			216	31.3	6,761	2,300	1,540		ADQ-8736
	1	巡邏機車	1	10207	150			216	31.3	6,761	2,300	1,540		ADQ-8739
	1	巡邏機車	1	10207	150			216	31.3	6,761	2,300	1,540		ADQ-8750
	1	巡邏機車	1	10207	150			216	31.3	6,761	2,300	1,540		ADQ-8751
	1	巡邏機車	1	10207	150			216	31.3	6,761	2,300	1,540		ADQ-8753
	1	巡邏機車	1	10207	150			216	31.3	6,761	2,300	1,540		ADQ-8762
	1	巡邏機車	1	10207	150			216	31.3	6,761	2,300	1,540		ADQ-8770
	1	巡邏機車	1	10207	150			216	31.3	6,761	2,300	1,540		ADQ-8773
	1	巡邏機車	1	10207	150			216	31.3	6,761	2,300	1,540		ADQ-8775
	1	巡邏機車	1	10207	150			216	31.3	6,761	2,300	1,540		ADQ-8776
	1	巡邏機車	1	10207	150			216	31.3	6,761	2,300	1,540		ADQ-8785
	1	巡邏機車	1	10207	150			216	31.3	6,761	2,300	1,540		ADQ-8790
	1	巡邏機車	1	10207	150			216	31.3	6,761	2,300	1,540		ADQ-8796
	1	巡邏機車	1	10207	150			216	31.3	6,761	2,300	1,540		ADQ-8797
	1	巡邏機車	1	10207	150			216	31.3	6,761	2,300	1,540		ADQ-8825
	1	巡邏機車	1	10207	150			216	31.3	6,761	2,300	1,540		ADQ-8830
	1	巡邏機車	1	10207	150			216	31.3	6,761	2,300	1,540		ADQ-8856

# 臺北市政府警察局交通警察大隊

## 公務車輛明細表

中華民國113年度

單位：新臺幣元

業務計畫 及工作計 畫名稱	車輛 數	車輛 種類	乘客 人數 (不含 司機)	購置 年月	汽缸總 排氣量 (立方 公分)	牌照稅 (全年)	燃料使 用費 (全年)	油料費(全年)			養 護 費	車輛 保 險 費	車輛 檢 驗 費	備註
								數量 (公升)	單價 (元)	金額				
	1	巡邏機車	1	10207	150			216	31.3	6,761	2,300	1,540		ADQ-8861
	1	巡邏機車	1	10207	150			216	31.3	6,761	2,300	1,540		ADQ-8862
	1	巡邏機車	1	10207	150			216	31.3	6,761	2,300	1,540		ADQ-8865
	1	巡邏機車	1	10207	150			216	31.3	6,761	2,300	1,540		ADQ-8870
	1	巡邏機車	1	10207	150			216	31.3	6,761	2,300	1,540		ADQ-8878
	1	巡邏機車	1	10207	150			216	31.3	6,761	2,300	1,540		ADQ-8881
	1	巡邏機車	1	10207	150			216	31.3	6,761	2,300	1,540		ADQ-8890
	1	巡邏機車	1	10207	150			216	31.3	6,761	2,300	1,540		ADQ-8892
	1	巡邏機車	1	10207	150			216	31.3	6,761	2,300	1,540		ADQ-8893
	1	巡邏機車	1	10207	150			216	31.3	6,761	2,300	1,540		ADQ-8897
	1	巡邏機車	1	10207	150			216	31.3	6,761	2,300	1,540		ADQ-8900
	1	巡邏機車	1	10207	150			216	31.3	6,761	2,300	1,540		ADQ-8905
	1	巡邏機車	1	10207	150			216	31.3	6,761	2,300	1,540		ADQ-8908
	1	巡邏機車	1	10207	150			216	31.3	6,761	2,300	1,540		ADQ-8910
	1	巡邏機車	1	10207	150			216	31.3	6,761	2,300	1,540		ADQ-8911
	1	巡邏機車	1	10207	150			216	31.3	6,761	2,300	1,540		ADQ-8912
	1	巡邏機車	1	10207	150			216	31.3	6,761	2,300	1,540		ADQ-8915
	1	巡邏機車	1	10207	150			216	31.3	6,761	2,300	1,540		ADQ-8917

# 臺北市政府警察局交通警察大隊

## 公務車輛明細表

中華民國113年度

單位：新臺幣元

業務計畫 及工作計 畫名稱	車輛 數	車輛 種類	乘客 人數 (不含 司機)	購置 年月	汽缸總 排氣量 (立方 公分)	牌照稅 (全年)	燃料使 用費 (全年)	油料費(全年)			養 護 費	車輛 保 險 費	車輛 檢 驗 費	備註
								數量 (公升)	單價 (元)	金額				
	1	巡邏機車	1	10207	150			216	31.3	6,761	2,300	1,540		ADQ-8918
	1	巡邏機車	1	10207	150			216	31.3	6,761	2,300	1,540		ADQ-8920
	1	巡邏機車	1	10207	150			216	31.3	6,761	2,300	1,540		ADQ-8921
	1	巡邏機車	1	10207	150			216	31.3	6,761	2,300	1,540		ADQ-8922
	1	巡邏機車	1	10207	150			216	31.3	6,761	2,300	1,540		ADQ-8927
	1	巡邏機車	1	10207	150			216	31.3	6,761	2,300	1,540		ADQ-8956
	1	巡邏機車	1	10207	150			216	31.3	6,761	2,300	1,540		ADQ-8957
	1	巡邏機車	1	10207	150			216	31.3	6,761	2,300	1,540		ADQ-8959
	1	巡邏機車	1	10207	150			216	31.3	6,761	2,300	1,540		ADQ-8960
	1	巡邏機車	1	10207	150			216	31.3	6,761	2,300	1,540		ADQ-8961
	1	巡邏機車	1	10207	150			216	31.3	6,761	2,300	1,540		ADQ-8966
	1	巡邏機車	1	10207	150			216	31.3	6,761	2,300	1,540		ADQ-8969
	1	巡邏機車	1	10207	150			216	31.3	6,761	2,300	1,540		ADQ-8971
	1	巡邏機車	1	10207	150			216	31.3	6,761	2,300	1,540		ADQ-8975
	1	巡邏機車	1	10207	150			216	31.3	6,761	2,300	1,540		ADQ-8986
	1	巡邏機車	1	10207	150			216	31.3	6,761	2,300	1,540		ADQ-8991
	1	巡邏機車	1	10207	150			216	31.3	6,761	2,300	1,540		ADQ-9006
	1	巡邏機車	1	10207	150			216	31.3	6,761	2,300	1,540		ADQ-9015

臺北市政府警察局交通警察大隊

公務車輛明細表

中華民國113年度

單位：新臺幣元

業務計畫 及工作計 畫名稱	車輛 數	車輛 種類	乘客 人數 (不含 司機)	購置 年月	汽缸總 排氣量 (立方 公分)	牌照稅 (全年)	燃料使 用費 (全年)	油料費(全年)			養 護 費	車輛 保 險 費	車輛 檢 驗 費	備註
								數量 (公升)	單價 (元)	金額				
	1	巡邏機車	1	10207	150			216	31.3	6,761	2,300	1,540		ADQ-9016
	1	巡邏機車	1	10207	150			216	31.3	6,761	2,300	1,540		ADQ-9017
	1	巡邏機車	1	10207	150			216	31.3	6,761	2,300	1,540		ADQ-9020
	1	巡邏機車	1	10209	150			216	31.3	6,761	2,300	1,540		AEP-2701
	1	巡邏機車	1	10209	150			216	31.3	6,761	2,300	1,540		AEP-2702
	1	巡邏機車	1	10209	150			216	31.3	6,761	2,300	1,540		AEP-2703
	1	巡邏機車	1	10209	150			216	31.3	6,761	2,300	1,540		AEP-2710
	1	巡邏機車	1	10209	150			216	31.3	6,761	2,300	1,540		AEP-2711
	1	巡邏機車	1	10209	150			216	31.3	6,761	2,300	1,540		AEP-2712
	1	巡邏機車	1	10209	150			216	31.3	6,761	2,300	1,540		AEP-2718
	1	巡邏機車	1	10209	150			216	31.3	6,761	2,300	1,540		AEP-2719
	1	巡邏機車	1	10209	150			216	31.3	6,761	2,300	1,540		AEP-2726
	1	巡邏機車	1	10209	150			216	31.3	6,761	2,300	1,540		AEP-2739
	1	巡邏機車	1	10609	149			216	31.3	6,761	2,300	1,540		MJU-5608
	1	巡邏機車	1	10609	149			216	31.3	6,761	2,300	1,540		MJU-5609
	1	巡邏機車	1	10609	149			216	31.3	6,761	2,300	1,540		MJU-5610
	1	巡邏機車	1	10609	149			216	31.3	6,761	2,300	1,540		MJU-5611
	1	巡邏機車	1	10609	149			216	31.3	6,761	2,300	1,540		MJU-5612

# 臺北市政府警察局交通警察大隊

## 公務車輛明細表

中華民國113年度

單位：新臺幣元

業務計畫 及工作計 畫名稱	車輛 數	車輛 種類	乘客 人數 (不含 司機)	購置 年月	汽缸總 排氣量 (立方 公分)	牌照稅 (全年)	燃料使 用費 (全年)	油料費(全年)			養 護 費	車輛 保 險 費	車輛 檢 驗 費	備註
								數量 (公升)	單價 (元)	金額				
	1	巡邏機車	1	10609	149			216	31.3	6,761	2,300	1,540		MJU-5613
	1	巡邏機車	1	10609	149			216	31.3	6,761	2,300	1,540		MJU-5615
	1	巡邏機車	1	10609	149			216	31.3	6,761	2,300	1,540		MJU-5617
	1	巡邏機車	1	10609	149			216	31.3	6,761	2,300	1,540		MJU-5619
	1	巡邏機車	1	10609	149			216	31.3	6,761	2,300	1,540		MJU-5620
	1	巡邏機車	1	10609	149			216	31.3	6,761	2,300	1,540		MJU-5621
	1	巡邏機車	1	10609	149			216	31.3	6,761	2,300	1,540		MJU-5622
	1	巡邏機車	1	10609	149			216	31.3	6,761	2,300	1,540		MJU-5625
	1	巡邏機車	1	10609	149			216	31.3	6,761	2,300	1,540		MJU-5626
	1	巡邏機車	1	10609	149			216	31.3	6,761	2,300	1,540		MJU-5627
	1	巡邏機車	1	10609	149			216	31.3	6,761	2,300	1,540		MJU-5628
	1	巡邏機車	1	10609	149			216	31.3	6,761	2,300	1,540		MJU-5629
	1	巡邏機車	1	10609	149			216	31.3	6,761	2,300	1,540		MJU-5630
	1	巡邏機車	1	10609	149			216	31.3	6,761	2,300	1,540		MJU-5631
	1	巡邏機車	1	10609	149			216	31.3	6,761	2,300	1,540		MJU-5632
	1	巡邏機車	1	10609	149			216	31.3	6,761	2,300	1,540		MJU-5633
	1	巡邏機車	1	10609	149			216	31.3	6,761	2,300	1,540		MJU-5635
	1	巡邏機車	1	10609	149			216	31.3	6,761	2,300	1,540		MJU-5636

# 臺北市政府警察局交通警察大隊

## 公務車輛明細表

中華民國113年度

單位：新臺幣元

業務計畫 及工作計 畫名稱	車輛 數	車輛 種類	乘客 人數 (不含 司機)	購置 年月	汽缸總 排氣量 (立方 公分)	牌照稅 (全年)	燃料使 用費 (全年)	油料費(全年)			養 護 費	車輛 保 險 費	車輛 檢 驗 費	備註
								數量 (公升)	單價 (元)	金額				
	1	巡邏機車	1	10609	149			216	31.3	6,761	2,300	1,540		MJU-5637
	1	巡邏機車	1	10609	149			216	31.3	6,761	2,300	1,540		MJU-5638
	1	巡邏機車	1	10609	149			216	31.3	6,761	2,300	1,540		MJU-5639
	1	巡邏機車	1	10609	149			216	31.3	6,761	2,300	1,540		MJU-5650
	1	巡邏機車	1	10609	149			216	31.3	6,761	2,300	1,540		MJU-5651
	1	巡邏機車	1	10609	149			216	31.3	6,761	2,300	1,540		MJU-5652
	1	巡邏機車	1	10609	149			216	31.3	6,761	2,300	1,540		MJU-5653
	1	巡邏機車	1	10609	149			216	31.3	6,761	2,300	1,540		MJU-5655
	1	巡邏機車	1	10609	149			216	31.3	6,761	2,300	1,540		MJU-5656
	1	巡邏機車	1	10609	149			216	31.3	6,761	2,300	1,540		MJU-5657
	1	巡邏機車	1	10609	149			216	31.3	6,761	2,300	1,540		MJU-5658
	1	巡邏機車	1	10609	149			216	31.3	6,761	2,300	1,540		MJU-5659
	1	巡邏機車	1	10609	149			216	31.3	6,761	2,300	1,540		MJU-5660
	1	巡邏機車	1	10609	149			216	31.3	6,761	2,300	1,540		MJU-5661
	1	巡邏機車	1	10609	149			216	31.3	6,761	2,300	1,540		MJU-5662
	1	巡邏機車	1	10609	149			216	31.3	6,761	2,300	1,540		MJU-5663
	1	巡邏機車	1	10609	149			216	31.3	6,761	2,300	1,540		MJU-5665
	1	巡邏機車	1	10609	149			216	31.3	6,761	2,300	1,540		MJU-5667

# 臺北市政府警察局交通警察大隊

## 公務車輛明細表

中華民國113年度

單位：新臺幣元

業務計畫 及工作計 畫名稱	車輛 數	車輛 種類	乘客 人數 (不含 司機)	購置 年月	汽缸總 排氣量 (立方 公分)	牌照稅 (全年)	燃料使 用費 (全年)	油料費(全年)			養 護 費	車輛 保 險 費	車輛 檢 驗 費	備註
								數量 (公升)	單價 (元)	金額				
	1	巡邏機車	1	10609	149			216	31.3	6,761	2,300	1,540		MJU-5670
	1	巡邏機車	1	10609	149			216	31.3	6,761	2,300	1,540		MJU-5671
	1	巡邏機車	1	10609	149			216	31.3	6,761	2,300	1,540		MJU-5672
	1	巡邏機車	1	10609	149			216	31.3	6,761	2,300	1,540		MJU-5673
	1	巡邏機車	1	10609	149			216	31.3	6,761	2,300	1,540		MJU-5675
	1	巡邏機車	1	10609	149			216	31.3	6,761	2,300	1,540		MJU-5676
	1	巡邏機車	1	10609	149			216	31.3	6,761	2,300	1,540		MJU-5677
	1	巡邏機車	1	10609	149			216	31.3	6,761	2,300	1,540		MJU-5679
	1	巡邏機車	1	10609	149			216	31.3	6,761	2,300	1,540		MJU-5680
	1	巡邏機車	1	10609	149			216	31.3	6,761	2,300	1,540		MJU-5681
	1	巡邏機車	1	10609	149			216	31.3	6,761	2,300	1,540		MJU-5682
	1	巡邏機車	1	10609	149			216	31.3	6,761	2,300	1,540		MJU-5683
	1	巡邏機車	1	10609	149			216	31.3	6,761	2,300	1,540		MJU-5685
	1	巡邏機車	1	10609	149			216	31.3	6,761	2,300	1,540		MJU-5686
	1	巡邏機車	1	10609	149			216	31.3	6,761	2,300	1,540		MJU-5687
	1	巡邏機車	1	10609	149			216	31.3	6,761	2,300	1,540		MJU-5689
	1	巡邏機車	1	10609	149			216	31.3	6,761	2,300	1,540		MJU-5690
	1	巡邏機車	1	10609	149			216	31.3	6,761	2,300	1,540		MJU-5691



# 臺北市政府警察局交通警察大隊

## 公務車輛明細表

中華民國113年度

單位：新臺幣元

業務計畫 及工作計 畫名稱	車輛 數	車輛 種類	乘客 人數 (不含 司機)	購置 年月	汽缸總 排氣量 (立方 公分)	牌照稅 (全年)	燃料使 用費 (全年)	油料費(全年)			養 護 費	車輛 保 險 費	車輛 檢 驗 費	備註
								數量 (公升)	單價 (元)	金額				
	1	巡邏機車	1	10609	149			216	31.3	6,761	2,300	1,540		MJU-5692
	1	巡邏機車	1	10609	149			216	31.3	6,761	2,300	1,540		MJU-5693
	1	巡邏機車	1	10609	149			216	31.3	6,761	2,300	1,540		MJU-5695
	1	巡邏機車	1	10609	149			216	31.3	6,761	2,300	1,540		MJU-5696
	1	巡邏機車	1	10609	149			216	31.3	6,761	2,300	1,540		MJU-5697
	1	巡邏機車	1	10609	149			216	31.3	6,761	2,300	1,540		MJU-5700
	1	巡邏機車	1	10609	149			216	31.3	6,761	2,300	1,540		MJU-5701
	1	巡邏機車	1	10609	149			216	31.3	6,761	2,300	1,540		MJU-5702
	1	巡邏機車	1	10708	149			216	31.3	6,761	2,300	1,540		MTP-0097
	1	巡邏機車	1	10708	149			216	31.3	6,761	2,300	1,540		MTP-0098
	1	巡邏機車	1	10708	149			216	31.3	6,761	2,300	1,540		MTP-0099
	1	巡邏機車	1	10708	149			216	31.3	6,761	2,300	1,540		MTP-0100
	1	巡邏機車	1	10708	149			216	31.3	6,761	2,300	1,540		MTP-0103
	1	巡邏機車	1	10708	149			216	31.3	6,761	2,300	1,540		MTP-0105
	1	巡邏機車	1	10708	149			216	31.3	6,761	2,300	1,540		MTP-0106
	1	巡邏機車	1	10708	149			216	31.3	6,761	2,300	1,540		MTP-0109
	1	巡邏機車	1	10708	149			216	31.3	6,761	2,300	1,540		MTP-0110
	1	巡邏機車	1	10708	149			216	31.3	6,761	2,300	1,540		MTP-0111

# 臺北市政府警察局交通警察大隊

## 公務車輛明細表

中華民國113年度

單位：新臺幣元

業務計畫 及工作計 畫名稱	車輛 數	車輛 種類	乘客 人數 (不含 司機)	購置 年月	汽缸總 排氣量 (立方 公分)	牌照稅 (全年)	燃料使 用費 (全年)	油料費(全年)			養 護 費	車輛 保 險 費	車輛 檢 驗 費	備註
								數量 (公升)	單價 (元)	金額				
	1	巡邏機車	1	10708	149			216	31.3	6,761	2,300	1,540		MTP-0112
	1	巡邏機車	1	10708	149			216	31.3	6,761	2,300	1,540		MTP-0115
	1	巡邏機車	1	10708	149			216	31.3	6,761	2,300	1,540		MTP-0116
	1	巡邏機車	1	10708	149			216	31.3	6,761	2,300	1,540		MTP-0117
	1	巡邏機車	1	10708	149			216	31.3	6,761	2,300	1,540		MTP-0118
	1	巡邏機車	1	10708	149			216	31.3	6,761	2,300	1,540		MTP-0119
	1	巡邏機車	1	10708	149			216	31.3	6,761	2,300	1,540		MTP-0120
	1	巡邏機車	1	10708	149			216	31.3	6,761	2,300	1,540		MTP-0121
	1	巡邏機車	1	10708	149			216	31.3	6,761	2,300	1,540		MTP-0122
	1	巡邏機車	1	10708	149			216	31.3	6,761	2,300	1,540		MTP-0125
	1	巡邏機車	1	10708	149			216	31.3	6,761	2,300	1,540		MTP-0126
	1	巡邏機車	1	10708	149			216	31.3	6,761	2,300	1,540		MTP-0133
	1	巡邏機車	1	10708	149			216	31.3	6,761	2,300	1,540		MTP-0135
	1	巡邏機車	1	10708	149			216	31.3	6,761	2,300	1,540		MTP-0137
	1	巡邏機車	1	10708	149			216	31.3	6,761	2,300	1,540		MTP-0138
	1	巡邏機車	1	10708	149			216	31.3	6,761	2,300	1,540		MTP-0150
	1	巡邏機車	1	10708	149			216	31.3	6,761	2,300	1,540		MTP-0152
	1	巡邏機車	1	10708	149			216	31.3	6,761	2,300	1,540		MTP-0153

# 臺北市政府警察局交通警察大隊

## 公務車輛明細表

中華民國113年度

單位：新臺幣元

業務計畫 及工作計 畫名稱	車輛 數	車輛 種類	乘客 人數 (不含 司機)	購置 年月	汽缸總 排氣量 (立方 公分)	牌照稅 (全年)	燃料使 用費 (全年)	油料費(全年)			養 護 費	車輛 保 險 費	車輛 檢 驗 費	備註
								數量 (公升)	單價 (元)	金額				
	1	巡邏機車	1	10708	149			216	31.3	6,761	2,300	1,540		MTP-0155
	1	巡邏機車	1	10708	149			216	31.3	6,761	2,300	1,540		MTP-0156
	1	巡邏機車	1	10708	149			216	31.3	6,761	2,300	1,540		MTP-0157
	1	巡邏機車	1	10708	149			216	31.3	6,761	2,300	1,540		MTP-0158
	1	巡邏機車	1	10708	149			216	31.3	6,761	2,300	1,540		MTP-0159
	1	巡邏機車	1	10708	149			216	31.3	6,761	2,300	1,540		MTP-0161
	1	巡邏機車	1	10708	149			216	31.3	6,761	2,300	1,540		MTP-0163
	1	巡邏機車	1	10708	149			216	31.3	6,761	2,300	1,540		MTP-0167
	1	巡邏機車	1	10808	逾5馬力 (hp)						2,300	1,540		EMW-3112(電動 機車)
	1	巡邏機車	1	10808	逾5馬力 (hp)						2,300	1,540		EMW-3113(電動 機車)
	1	巡邏機車	1	10808	逾5馬力 (hp)						2,300	1,540		EMW-3115(電動 機車)
	1	巡邏機車	1	10808	逾5馬力 (hp)						2,300	1,540		EMW-3116(電動 機車)
	1	巡邏機車	1	10808	逾5馬力 (hp)						2,300	1,540		EMW-3117(電動 機車)
	1	巡邏機車	1	10808	逾5馬力 (hp)						2,300	1,540		EMW-3118(電動 機車)
	1	巡邏機車	1	10808	逾5馬力 (hp)						2,300	1,540		EMW-3119(電動 機車)
	1	巡邏機車	1	10808	逾5馬力 (hp)						2,300	1,540		EMW-3120(電動 機車)
	1	巡邏機車	1	10808	逾5馬力 (hp)						2,300	1,540		EMW-3121(電動 機車)
	1	巡邏機車	1	10808	逾5馬力 (hp)						2,300	1,540		EMW-3122(電動 機車)

# 臺北市政府警察局交通警察大隊

## 公務車輛明細表

中華民國113年度

單位：新臺幣元

業務計畫 及工作計畫 名稱	車輛 數	車輛 種類	乘客 人數 (不含 司機)	購置 年月	汽缸總 排氣量 (立方 公分)	牌照稅 (全年)	燃料使 用費 (全年)	油料費(全年)			養 護 費	車輛 保 險 費	車輛 檢 驗 費	備註
								數量 (公升)	單價 (元)	金額				
	1	巡邏機車	1	10808	逾5馬力 (hp)						2,300	1,540		EMW-3123(電動機車)
	1	巡邏機車	1	10808	逾5馬力 (hp)						2,300	1,540		EMW-3125(電動機車)
	1	巡邏機車	1	10808	逾5馬力 (hp)						2,300	1,540		EMW-3126(電動機車)
	1	巡邏機車	1	10808	逾5馬力 (hp)						2,300	1,540		EMW-3127(電動機車)
	1	巡邏機車	1	10808	逾5馬力 (hp)						2,300	1,540		EMW-3128(電動機車)
	1	巡邏機車	1	10808	逾5馬力 (hp)						2,300	1,540		EMW-3129(電動機車)
	1	巡邏機車	1	10808	逾5馬力 (hp)						2,300	1,540		EMW-3130(電動機車)
	1	巡邏機車	1	10808	逾5馬力 (hp)						2,300	1,540		EMW-3131(電動機車)
	1	巡邏機車	1	10808	逾5馬力 (hp)						2,300	1,540		EMW-3132(電動機車)
	1	巡邏機車	1	10808	逾5馬力 (hp)						2,300	1,540		EMW-3135(電動機車)
	1	巡邏機車	1	10808	逾5馬力 (hp)						2,300	1,540		EMW-3136(電動機車)
	1	巡邏機車	1	10808	逾5馬力 (hp)						2,300	1,540		EMW-3137(電動機車)
	1	巡邏機車	1	10808	逾5馬力 (hp)						2,300	1,540		EMW-3138(電動機車)
	1	巡邏機車	1	10808	逾5馬力 (hp)						2,300	1,540		EMW-3139(電動機車)
	1	巡邏機車	1	10808	逾5馬力 (hp)						2,300	1,540		EMW-3150(電動機車)
	1	巡邏機車	1	10808	逾5馬力 (hp)						2,300	1,540		EMW-3151(電動機車)
	1	巡邏機車	1	10808	逾5馬力 (hp)						2,300	1,540		EMW-3152(電動機車)
	1	巡邏機車	1	10808	逾5馬力 (hp)						2,300	1,540		EMW-3153(電動機車)

# 臺北市政府警察局交通警察大隊

## 公務車輛明細表

中華民國113年度

單位：新臺幣元

業務計畫及工作計畫名稱	車輛數	車輛種類	乘客人數(不含司機)	購置年月	汽缸總排氣量(立方公分)	牌照稅(全年)	燃料使用費(全年)	油料費(全年)			養護費	車輛保險費	車輛檢驗費	備註
								數量(公升)	單價(元)	金額				
	1	巡邏機車	1	10808	逾5馬力 (hp)						2,300	1,540		EMW-3155(電動機車)
	1	巡邏機車	1	10808	逾5馬力 (hp)						2,300	1,540		EMW-3156(電動機車)
	1	巡邏機車	1	10808	逾5馬力 (hp)						2,300	1,540		EMW-3157(電動機車)
	1	巡邏機車	1	10808	逾5馬力 (hp)						2,300	1,540		EMW-3158(電動機車)
	1	巡邏機車	1	10808	逾5馬力 (hp)						2,300	1,540		EMW-3159(電動機車)
	1	巡邏機車	1	10808	逾5馬力 (hp)						2,300	1,540		EMW-3161(電動機車)
	1	巡邏機車	1	10808	逾5馬力 (hp)						2,300	1,540		EMW-3162(電動機車)
	1	巡邏機車	1	10808	逾5馬力 (hp)						2,300	1,540		EMW-3163(電動機車)
	1	巡邏機車	1	10808	逾5馬力 (hp)						2,300	1,540		EMW-3165(電動機車)
	1	巡邏機車	1	10808	逾5馬力 (hp)						2,300	1,540		EMW-3166(電動機車)
	1	巡邏機車	1	10808	逾5馬力 (hp)						2,300	1,540		EMW-3167(電動機車)
	1	巡邏機車	1	10808	逾5馬力 (hp)						2,300	1,540		EMW-3168(電動機車)
	1	巡邏機車	1	10808	逾5馬力 (hp)						2,300	1,540		EMW-3169(電動機車)
	1	巡邏機車	1	10808	逾5馬力 (hp)						2,300	1,540		EMW-3170(電動機車)
	1	巡邏機車	1	10808	逾5馬力 (hp)						2,300	1,540		EMW-3171(電動機車)
	1	巡邏機車	1	10808	逾5馬力 (hp)						2,300	1,540		EMW-3172(電動機車)
	1	巡邏機車	1	10808	逾5馬力 (hp)						2,300	1,540		EMW-3173(電動機車)
	1	巡邏機車	1	10907	逾5馬力 (hp)						2,300	1,540		EPD-3352(電動機車)

# 臺北市政府警察局交通警察大隊

## 公務車輛明細表

中華民國113年度

單位：新臺幣元

業務計畫 及工作計 畫名稱	車輛 數	車輛 種類	乘客 人數 (不含 司機)	購置 年月	汽缸總 排氣量 (立方 公分)	牌照稅 (全年)	燃料使 用費 (全年)	油料費(全年)			養 護 費	車輛 保 險 費	車輛 檢 驗 費	備註
								數量 (公升)	單價 (元)	金額				
	1	巡邏機車	1	10907	逾5馬力 (hp)						2,300	1,540		EPD-3353(電動機車)
	1	巡邏機車	1	10907	逾5馬力 (hp)						2,300	1,540		EPD-3356(電動機車)
	1	巡邏機車	1	10907	逾5馬力 (hp)						2,300	1,540		EPD-3357(電動機車)
	1	巡邏機車	1	10907	逾5馬力 (hp)						2,300	1,540		EPD-3358(電動機車)
	1	巡邏機車	1	10907	逾5馬力 (hp)						2,300	1,540		EPD-3359(電動機車)
	1	巡邏機車	1	10907	逾5馬力 (hp)						2,300	1,540		EPD-3360(電動機車)
	1	巡邏機車	1	10907	逾5馬力 (hp)						2,300	1,540		EPD-3361(電動機車)
	1	巡邏機車	1	10907	逾5馬力 (hp)						2,300	1,540		EPD-3362(電動機車)
	1	巡邏機車	1	10907	逾5馬力 (hp)						2,300	1,540		EPD-3363(電動機車)
	1	巡邏機車	1	10907	逾5馬力 (hp)						2,300	1,540		EPD-3365(電動機車)
	1	巡邏機車	1	10907	逾5馬力 (hp)						2,300	1,540		EPD-3367(電動機車)
	1	巡邏機車	1	10907	逾5馬力 (hp)						2,300	1,540		EPD-3368(電動機車)
	1	巡邏機車	1	10907	逾5馬力 (hp)						2,300	1,540		EPD-3369(電動機車)
	1	巡邏機車	1	10907	逾5馬力 (hp)						2,300	1,540		EPD-3370(電動機車)
	1	巡邏機車	1	10907	逾5馬力 (hp)						2,300	1,540		EPD-3371(電動機車)
	1	巡邏機車	1	10907	逾5馬力 (hp)						2,300	1,540		EPD-3372(電動機車)
	1	巡邏機車	1	10907	逾5馬力 (hp)						2,300	1,540		EPD-3373(電動機車)
	1	巡邏機車	1	10907	逾5馬力 (hp)						2,300	1,540		EPD-3375(電動機車)

# 臺北市政府警察局交通警察大隊

## 公務車輛明細表

中華民國113年度

單位：新臺幣元

業務計畫 及工作計 畫名稱	車輛 數	車輛 種類	乘客 人數 (不含 司機)	購置 年月	汽缸總 排氣量 (立方 公分)	牌照稅 (全年)	燃料使 用費 (全年)	油料費(全年)			養 護 費	車輛 保 險 費	車輛 檢 驗 費	備註
								數量 (公升)	單價 (元)	金額				
	1	巡邏機車	1	10907	逾5馬力 (hp)						2,300	1,540		EPD-3376(電動機車)
	1	巡邏機車	1	10907	逾5馬力 (hp)						2,300	1,540		EPD-3378(電動機車)
	1	巡邏機車	1	10907	逾5馬力 (hp)						2,300	1,540		EPD-3379(電動機車)
	1	巡邏機車	1	10907	逾5馬力 (hp)						2,300	1,540		EPD-3380(電動機車)
	1	巡邏機車	1	10907	逾5馬力 (hp)						2,300	1,540		EPD-3381(電動機車)
	1	巡邏機車	1	10907	逾5馬力 (hp)						2,300	1,540		EPD-7035(電動機車)
	1	巡邏機車	1	10907	逾5馬力 (hp)						2,300	1,540		EPD-7036(電動機車)
	1	巡邏機車	1	10907	逾5馬力 (hp)						2,300	1,540		EPD-7037(電動機車)
	1	巡邏機車	1	10907	逾5馬力 (hp)						2,300	1,540		EPD-7038(電動機車)
	1	巡邏機車	1	10907	逾5馬力 (hp)						2,300	1,540		EPD-7039(電動機車)
	1	巡邏機車	1	10907	逾5馬力 (hp)						2,300	1,540		EPD-7050(電動機車)
	1	巡邏機車	1	10907	逾5馬力 (hp)						2,300	1,540		EPD-7051(電動機車)
	1	巡邏機車	1	10907	逾5馬力 (hp)						2,300	1,540		EPD-7052(電動機車)
	1	巡邏機車	1	10907	逾5馬力 (hp)						2,300	1,540		EPD-7053(電動機車)
	1	巡邏機車	1	11008	逾5馬力 (hp)						2,300	1,540		EPE-7989(電動機車)
	1	巡邏機車	1	11008	逾5馬力 (hp)						2,300	1,540		EPE-7990(電動機車)
	1	巡邏機車	1	11008	逾5馬力 (hp)						2,300	1,540		EPE-7991(電動機車)
	1	巡邏機車	1	11008	逾5馬力 (hp)						2,300	1,540		EPE-7992(電動機車)

# 臺北市政府警察局交通警察大隊

## 公務車輛明細表

中華民國113年度

單位：新臺幣元

業務計畫 及工作計 畫名稱	車輛 數	車輛 種類	乘客 人數 (不含 司機)	購置 年月	汽缸總 排氣量 (立方 公分)	牌照稅 (全年)	燃料使 用費 (全年)	油料費(全年)			養 護 費	車輛 保 險 費	車輛 檢 驗 費	備註
								數量 (公升)	單價 (元)	金額				
	1	巡邏機車	1	11008	逾5馬力 (hp)						2,300	1,540		EPE-7993(電動機車)
	1	巡邏機車	1	11008	逾5馬力 (hp)						2,300	1,540		EPE-7995(電動機車)
	1	巡邏機車	1	11008	逾5馬力 (hp)						2,300	1,540		EPE-7996(電動機車)
	1	巡邏機車	1	11008	逾5馬力 (hp)						2,300	1,540		EPE-7997(電動機車)
	1	巡邏機車	1	11008	逾5馬力 (hp)						2,300	1,540		EPE-7998(電動機車)
	1	巡邏機車	1	11008	逾5馬力 (hp)						2,300	1,540		EPE-8001(電動機車)
	1	巡邏機車	1	11008	逾5馬力 (hp)						2,300	1,540		EPE-8002(電動機車)
	1	巡邏機車	1	11008	逾5馬力 (hp)						2,300	1,540		EPE-8003(電動機車)
	1	巡邏機車	1	11008	逾5馬力 (hp)						2,300	1,540		EPE-8005(電動機車)
	1	巡邏機車	1	11008	逾5馬力 (hp)						2,300	1,540		EPE-8006(電動機車)
	1	巡邏機車	1	11008	逾5馬力 (hp)						2,300	1,540		EPE-8007(電動機車)
	1	巡邏機車	1	11008	逾5馬力 (hp)						2,300	1,540		EPE-8009(電動機車)
	1	巡邏機車	1	11008	逾5馬力 (hp)						2,300	1,540		EPE-8010(電動機車)
	1	巡邏機車	1	11008	逾5馬力 (hp)						2,300	1,540		EPE-8011(電動機車)
	1	巡邏機車	1	11008	逾5馬力 (hp)						2,300	1,540		EPE-8012(電動機車)
	1	巡邏機車	1	11008	逾5馬力 (hp)						2,300	1,540		EPE-8013(電動機車)
	1	巡邏機車	1	11008	逾5馬力 (hp)						2,300	1,540		EPE-8015(電動機車)
	1	巡邏機車	1	11008	逾5馬力 (hp)						2,300	1,540		EPE-8016(電動機車)



# 臺北市政府警察局交通警察大隊

## 公務車輛明細表

中華民國113年度

單位：新臺幣元

業務計畫及工作計畫名稱	車輛數	車輛種類	乘客人數(不含司機)	購置年月	汽缸總排氣量(立方公分)	牌照稅(全年)	燃料使用費(全年)	油料費(全年)			養護費	車輛保險費	車輛檢驗費	備註
								數量(公升)	單價(元)	金額				
	1	巡邏機車	1	11008	逾5馬力 (hp)						2,300	1,540		EPE-8017(電動機車)
	1	巡邏機車	1	11008	逾5馬力 (hp)						2,300	1,540		EPE-8018(電動機車)
	1	巡邏機車	1	11008	逾5馬力 (hp)						2,300	1,540		EPE-8019(電動機車)
	1	巡邏機車	1	11008	逾5馬力 (hp)						2,300	1,540		EPE-8020(電動機車)
	1	巡邏機車	1	11008	逾5馬力 (hp)						2,300	1,540		EPE-8023(電動機車)
	1	巡邏機車	1	11008	逾5馬力 (hp)						2,300	1,540		EPE-8025(電動機車)
	1	巡邏機車	1	11008	逾5馬力 (hp)						2,300	1,540		EPE-8026(電動機車)
	1	巡邏機車	1	11008	逾5馬力 (hp)						2,300	1,540		EPE-8027(電動機車)
	1	巡邏機車	1	11008	逾5馬力 (hp)						2,300	1,540		EPE-8028(電動機車)
	1	巡邏機車	1	11008	逾5馬力 (hp)						2,300	1,540		EPE-8029(電動機車)
	1	巡邏機車	1	11008	逾5馬力 (hp)						2,300	1,540		EPE-8030(電動機車)
	1	巡邏機車	1	11008	逾5馬力 (hp)						2,300	1,540		EPE-8031(電動機車)
	1	巡邏機車	1	11008	逾5馬力 (hp)						2,300	1,540		EPE-8032(電動機車)
	1	巡邏機車	1	11008	逾5馬力 (hp)						2,300	1,540		EPE-8033(電動機車)
	1	巡邏機車	1	11008	逾5馬力 (hp)						2,300	1,540		EPE-8035(電動機車)
	1	巡邏機車	1	11008	逾5馬力 (hp)						2,300	1,540		EPE-8036(電動機車)
	1	巡邏機車	1	11008	逾5馬力 (hp)						2,300	1,540		EPE-8037(電動機車)
	1	巡邏機車	1	11008	逾5馬力 (hp)						2,300	1,540		EPE-8038(電動機車)

# 臺北市政府警察局交通警察大隊

## 公務車輛明細表

中華民國113年度

單位：新臺幣元

業務計畫及工作計畫名稱	車輛數	車輛種類	乘客人數(不含司機)	購置年月	汽缸總排氣量(立方公分)	牌照稅(全年)	燃料使用費(全年)	油料費(全年)			養護費	車輛保險費	車輛檢驗費	備註
								數量(公升)	單價(元)	金額				
	1	巡邏機車	1	11008	逾5馬力 (hp)						2,300	1,540		EPE-8039(電動機車)
	1	巡邏機車	1	11008	逾5馬力 (hp)						2,300	1,540		EPE-8050(電動機車)
	1	巡邏機車	1	11008	逾5馬力 (hp)						2,300	1,540		EPE-8051(電動機車)
	1	巡邏機車	1	11008	逾5馬力 (hp)						2,300	1,540		EPE-8052(電動機車)
	1	巡邏機車	1	11008	逾5馬力 (hp)						2,300	1,540		EPE-8053(電動機車)
	1	巡邏機車	1	11008	逾5馬力 (hp)						2,300	1,540		EPE-8055(電動機車)
	1	巡邏機車	1	11008	逾5馬力 (hp)						2,300	1,540		EPE-8056(電動機車)
	1	巡邏機車	1	11008	逾5馬力 (hp)						2,300	1,540		EPE-8057(電動機車)
	1	巡邏機車	1	11008	逾5馬力 (hp)						2,300	1,540		EPE-8058(電動機車)
	1	巡邏機車	1	11008	逾5馬力 (hp)						2,300	1,540		EPE-8059(電動機車)
	1	巡邏機車	1	11008	逾5馬力 (hp)						2,300	1,540		EPE-8060(電動機車)
	1	巡邏機車	1	11008	逾5馬力 (hp)						2,300	1,540		EPE-8061(電動機車)
	1	巡邏機車	1	11008	逾5馬力 (hp)						2,300	1,540		EPE-8062(電動機車)
	1	巡邏機車	1	11008	逾5馬力 (hp)						2,300	1,540		EPE-8063(電動機車)
	1	巡邏機車	1	11008	逾5馬力 (hp)						2,300	1,540		EPE-8065(電動機車)
	1	巡邏機車	1	11008	逾5馬力 (hp)						2,300	1,540		EPE-8066(電動機車)
	1	巡邏機車	1	11008	逾5馬力 (hp)						2,300	1,540		EPE-8067(電動機車)
	1	巡邏機車	1	11008	逾5馬力 (hp)						2,300	1,540		EPE-8068(電動機車)

# 臺北市政府警察局交通警察大隊

## 公務車輛明細表

中華民國113年度

單位：新臺幣元

業務計畫 及工作計 畫名稱	車輛 數	車輛 種類	乘客 人數 (不含 司機)	購置 年月	汽缸總 排氣量 (立方 公分)	牌照稅 (全年)	燃料使 用費 (全年)	油料費(全年)			養 護 費	車輛 保 險 費	車輛 檢 驗 費	備註
								數量 (公升)	單價 (元)	金額				
	1	巡邏機車	1	11008	逾5馬力 (hp)						2,300	1,540		EPE-8069(電動機車)
	1	巡邏機車	1	11008	逾5馬力 (hp)						2,300	1,540		EPE-8070(電動機車)
	1	巡邏機車	1	11008	逾5馬力 (hp)						2,300	1,540		EPE-8071(電動機車)
	1	巡邏機車	1	11008	逾5馬力 (hp)						2,300	1,540		EPE-8072(電動機車)
	1	巡邏機車	1	11008	逾5馬力 (hp)						2,300	1,540		EPE-8073(電動機車)
	1	巡邏機車	1	11008	逾5馬力 (hp)						2,300	1,540		EPE-8075(電動機車)
	1	巡邏機車	1	11008	逾5馬力 (hp)						2,300	1,540		EPE-8076(電動機車)
	1	巡邏機車	1	11008	逾5馬力 (hp)						2,300	1,540		EPE-8077(電動機車)
	1	巡邏機車	1	11008	逾5馬力 (hp)						2,300	1,540		EPE-8078(電動機車)
	1	巡邏機車	1	11008	逾5馬力 (hp)						2,300	1,540		EPE-8079(電動機車)
	1	巡邏機車	1	11008	逾5馬力 (hp)						2,300	1,540		EPE-8081(電動機車)
	1	巡邏機車	1	11008	逾5馬力 (hp)						2,300	1,540		EPE-8082(電動機車)
	1	巡邏機車	1	11008	逾5馬力 (hp)						2,300	1,540		EPE-8083(電動機車)
	1	巡邏機車	1	11008	逾5馬力 (hp)						2,300	1,540		EPE-8085(電動機車)
	1	巡邏機車	1	11008	逾5馬力 (hp)						2,300	1,540		EPE-8086(電動機車)
	1	巡邏機車	1	11008	逾5馬力 (hp)						2,300	1,540		EPE-8087(電動機車)
	1	巡邏機車	1	11106	逾5馬力 (hp)						2,300	1,540		EPU-1961(電動機車)
	1	巡邏機車	1	11106	逾5馬力 (hp)						2,300	1,540		EPU-1962(電動機車)

# 臺北市政府警察局交通警察大隊

## 公務車輛明細表

中華民國113年度

單位：新臺幣元

業務計畫 及工作計 畫名稱	車輛 數	車輛 種類	乘客 人數 (不含 司機)	購置 年月	汽缸總 排氣量 (立方 公分)	牌照稅 (全年)	燃料使 用費 (全年)	油料費(全年)			養 護 費	車輛 保 險 費	車輛 檢 驗 費	備註
								數量 (公升)	單價 (元)	金額				
	1	巡邏機車	1	11106	逾5馬力 (hp)						2,300	1,540		EPU-1963(電動機車)
	1	巡邏機車	1	11106	逾5馬力 (hp)						2,300	1,540		EPU-1965(電動機車)
	1	巡邏機車	1	11106	逾5馬力 (hp)						2,300	1,540		EPU-1966(電動機車)
	1	巡邏機車	1	11106	逾5馬力 (hp)						2,300	1,540		EPU-1967(電動機車)
	1	巡邏機車	1	11106	逾5馬力 (hp)						2,300	1,540		EPU-1968(電動機車)
	1	巡邏機車	1	11206	逾5馬力 (hp)						2,300	1,540		EPV-5329(電動機車)
	1	巡邏機車	1	11206	逾5馬力 (hp)						2,300	1,540		EPV-5330(電動機車)
	1	巡邏機車	1	11206	逾5馬力 (hp)						2,300	1,540		EPV-5331(電動機車)
	1	巡邏機車	1	11206	逾5馬力 (hp)						2,300	1,540		EPV-5332(電動機車)
	1	巡邏機車	1	11206	逾5馬力 (hp)						2,300	1,540		EPV-5335(電動機車)
	1	巡邏機車	1	11206	逾5馬力 (hp)						2,300	1,540		EPV-5336(電動機車)
	1	巡邏機車	1	11206	逾5馬力 (hp)						2,300	1,540		EPV-5337(電動機車)
	1	巡邏機車	1	11206	逾5馬力 (hp)						2,300	1,540		EPV-5338(電動機車)
	1	巡邏機車	1	11206	逾5馬力 (hp)						2,300	1,540		EPV-5339(電動機車)
	1	巡邏機車	1	11206	逾5馬力 (hp)						2,300	1,540		EPV-5350(電動機車)
	1	巡邏機車	1	11206	逾5馬力 (hp)						2,300	1,540		EPV-5351(電動機車)
	1	巡邏機車	1	11206	逾5馬力 (hp)						2,300	1,540		EPV-5352(電動機車)
	1	巡邏機車	1	11206	逾5馬力 (hp)						2,300	1,540		EPV-5353(電動機車)

# 臺北市政府警察局交通警察大隊

## 公務車輛明細表

中華民國113年度

單位：新臺幣元

業務計畫及工作計畫名稱	車輛數	車輛種類	乘客人數(不含司機)	購置年月	汽缸總排氣量(立方公分)	牌照稅(全年)	燃料使用費(全年)	油料費(全年)			養護費	車輛保險費	車輛檢驗費	備註
								數量(公升)	單價(元)	金額				
	1	巡邏機車	1	11206	逾5馬力 (hp)						2,300	1,540		EPV-5355(電動機車)
	1	巡邏機車	1	11206	逾5馬力 (hp)						2,300	1,540		EPV-5356(電動機車)
	1	巡邏機車	1	11206	逾5馬力 (hp)						2,300	1,540		EPV-5357(電動機車)
	1	巡邏機車	1	11206	逾5馬力 (hp)						2,300	1,540		EPV-5358(電動機車)
	1	巡邏機車	1	11206	逾5馬力 (hp)						2,300	1,540		EPV-5359(電動機車)
	1	巡邏機車	1	11206	逾5馬力 (hp)						2,300	1,540		EPV-5360(電動機車)
	1	巡邏機車	1	11206	逾5馬力 (hp)						2,300	1,540		EPV-5361(電動機車)
	1	巡邏機車	1	11206	逾5馬力 (hp)						2,300	1,540		EPV-5362(電動機車)
	1	巡邏機車	1	11206	逾5馬力 (hp)						2,300	1,540		EPV-5363(電動機車)
	1	巡邏機車	1	11206	逾5馬力 (hp)						2,300	1,540		EPV-5365(電動機車)
	1	巡邏機車	1	11206	逾5馬力 (hp)						2,300	1,540		EPV-5366(電動機車)
	1	巡邏機車	1	11206	逾5馬力 (hp)						2,300	1,540		EPV-5367(電動機車)
	1	巡邏機車	1	11206	逾5馬力 (hp)						2,300	1,540		EPV-5368(電動機車)
	1	巡邏機車	1	11206	逾5馬力 (hp)						2,300	1,540		EPV-5369(電動機車)
	1	巡邏機車	1	11206	逾5馬力 (hp)						2,300	1,540		EPV-5370(電動機車)
	1	巡邏機車	1	11206	逾5馬力 (hp)						2,300	1,540		EPV-5371(電動機車)
	1	巡邏機車	1	11206	逾5馬力 (hp)						2,300	1,540		EPV-5372(電動機車)
	1	巡邏機車	1	11206	逾5馬力 (hp)						2,300	1,540		EPV-5373(電動機車)

# 臺北市政府警察局交通警察大隊

## 公務車輛明細表

中華民國113年度

單位：新臺幣元

業務計畫 及工作計 畫名稱	車輛 數	車輛 種類	乘客 人數 (不含 司機)	購置 年月	汽缸總 排氣量 (立方 公分)	牌照稅 (全年)	燃料使 用費 (全年)	油料費(全年)			養 護 費	車輛 保 險 費	車輛 檢 驗 費	備註
								數量 (公升)	單價 (元)	金額				
	1	巡邏機車	1	11206	逾5馬力 (hp)						2,300	1,540		EPV-5375(電動機車)
	1	巡邏機車	1	11206	逾5馬力 (hp)						2,300	1,540		EPV-5376(電動機車)
	1	巡邏機車	1	11206	逾5馬力 (hp)						2,300	1,540		EPV-5378(電動機車)
	1	巡邏機車	1	11206	逾5馬力 (hp)						2,300	1,540		EPV-5379(電動機車)
	1	巡邏機車	1	11206	逾5馬力 (hp)						2,300	1,540		EPV-5380(電動機車)
	1	巡邏機車	1	11206	逾5馬力 (hp)						2,300	1,540		EPV-5381(電動機車)
	1	巡邏機車	1	11206	逾5馬力 (hp)						2,300	1,540		EPV-5382(電動機車)
	1	巡邏機車	1	11206	逾5馬力 (hp)						2,300	1,540		EPV-5383(電動機車)
	1	巡邏機車	1	11206	逾5馬力 (hp)						2,300	1,540		EPV-5385(電動機車)
	1	巡邏機車	1	11206	逾5馬力 (hp)						2,300	1,540		EPV-5386(電動機車)
	1	巡邏機車	1	11206	逾5馬力 (hp)						2,300	1,540		EPV-5387(電動機車)
	1	巡邏機車	1	11206	逾5馬力 (hp)						2,300	1,540		EPV-5388(電動機車)
	1	巡邏機車	1	11206	逾5馬力 (hp)						2,300	1,540		EPV-5389(電動機車)
	1	巡邏機車	1	11206	逾5馬力 (hp)						2,300	1,540		EPV-5390(電動機車)
	1	巡邏機車	1	11307	150			126	31.3	3,944	2,300	1,540		ADQ-3116(113年汰換)
	1	巡邏機車	1	11307	150			126	31.3	3,944	2,300	1,540		ADQ-3118(113年汰換)
	1	巡邏機車	1	11307	150			126	31.3	3,944	2,300	1,540		ADQ-3122(113年汰換)
	1	巡邏機車	1	11307	150			126	31.3	3,944	2,300	1,540		ADQ-3123(113年汰換)

# 臺北市政府警察局交通警察大隊

## 公務車輛明細表

中華民國113年度

單位：新臺幣元

業務計畫 及工作計 畫名稱	車輛 數	車輛 種類	乘客 人數 (不含 司機)	購置 年月	汽缸總 排氣量 (立方 公分)	牌照稅 (全年)	燃料使 用費 (全年)	油料費(全年)			養 護 費	車輛 保 險 費	車輛 檢 驗 費	備註
								數量 (公升)	單價 (元)	金額				
	1	巡邏機車	1	11307	150			126	31.3	3,944	2,300	1,540	ADQ-3125(113年 汰換)	
	1	巡邏機車	1	11307	150			126	31.3	3,944	2,300	1,540	ADQ-3126(113年 汰換)	
	1	巡邏機車	1	11307	150			126	31.3	3,944	2,300	1,540	ADQ-3136(113年 汰換)	
	1	巡邏機車	1	11307	150			126	31.3	3,944	2,300	1,540	ADQ-3139(113年 汰換)	
	1	巡邏機車	1	11307	150			126	31.3	3,944	2,300	1,540	ADQ-3151(113年 汰換)	
	1	巡邏機車	1	11307	150			126	31.3	3,944	2,300	1,540	ADQ-3153(113年 汰換)	
	1	巡邏機車	1	11307	150			126	31.3	3,944	2,300	1,540	ADQ-3156(113年 汰換)	
	1	巡邏機車	1	11307	150			126	31.3	3,944	2,300	1,540	ADQ-3157(113年 汰換)	
	1	巡邏機車	1	11307	150			126	31.3	3,944	2,300	1,540	ADQ-3158(113年 汰換)	
	1	巡邏機車	1	11307	150			126	31.3	3,944	2,300	1,540	ADQ-3159(113年 汰換)	
	1	巡邏機車	1	11307	150			126	31.3	3,944	2,300	1,540	ADQ-3161(113年 汰換)	
	1	巡邏機車	1	11307	150			126	31.3	3,944	2,300	1,540	ADQ-3170(113年 汰換)	
	1	巡邏機車	1	11307	150			126	31.3	3,944	2,300	1,540	ADQ-3171(113年 汰換)	
	1	巡邏機車	1	11307	150			126	31.3	3,944	2,300	1,540	ADQ-3172(113年 汰換)	
	1	巡邏機車	1	11307	150			126	31.3	3,944	2,300	1,540	ADQ-3173(113年 汰換)	
	1	巡邏機車	1	11307	150			126	31.3	3,944	2,300	1,540	ADQ-3175(113年 汰換)	
	1	巡邏機車	1	11307	150			126	31.3	3,944	2,300	1,540	ADQ-3176(113年 汰換)	
	1	巡邏機車	1	11307	150			126	31.3	3,944	2,300	1,540	ADQ-3177(113年 汰換)	

# 臺北市政府警察局交通警察大隊

## 公務車輛明細表

中華民國113年度

單位：新臺幣元

業務計畫 及工作計 畫名稱	車輛 數	車輛 種類	乘客 人數 (不含 司機)	購置 年月	汽缸總 排氣量 (立方 公分)	牌照稅 (全年)	燃料使 用費 (全年)	油料費(全年)			養 護 費	車輛 保 險 費	車輛 檢 驗 費	備註
								數量 (公升)	單價 (元)	金額				
	1	巡邏機車	1	11307	150			126	31.3	3,944	2,300	1,540	ADQ-3181(113年 汰換)	
	1	巡邏機車	1	11307	150			126	31.3	3,944	2,300	1,540	ADQ-3182(113年 汰換)	
	1	巡邏機車	1	11307	150			126	31.3	3,944	2,300	1,540	ADQ-3183(113年 汰換)	
	1	巡邏機車	1	11307	150			126	31.3	3,944	2,300	1,540	ADQ-3186(113年 汰換)	
	1	巡邏機車	1	11307	150			126	31.3	3,944	2,300	1,540	ADQ-3187(113年 汰換)	
	1	巡邏機車	1	11307	150			126	31.3	3,944	2,300	1,540	ADQ-3188(113年 汰換)	
	1	巡邏機車	1	11307	150			126	31.3	3,944	2,300	1,540	ADQ-3196(113年 汰換)	
	1	巡邏機車	1	11307	150			126	31.3	3,944	2,300	1,540	ADQ-3197(113年 汰換)	
	1	巡邏機車	1	11307	150			126	31.3	3,944	2,300	1,540	ADQ-3217(113年 汰換)	
	1	巡邏機車	1	11307	150			126	31.3	3,944	2,300	1,540	ADQ-8637(113年 汰換)	
	1	巡邏機車	1	11307	150			126	31.3	3,944	2,300	1,540	ADQ-8662(113年 汰換)	
	1	巡邏機車	1	11307	150			126	31.3	3,944	2,300	1,540	ADQ-8663(113年 汰換)	
	1	巡邏機車	1	11307	150			126	31.3	3,944	2,300	1,540	ADQ-8665(113年 汰換)	
	1	巡邏機車	1	11307	150			126	31.3	3,944	2,300	1,540	ADQ-8673(113年 汰換)	
	1	巡邏機車	1	11307	150			126	31.3	3,944	2,300	1,540	ADQ-8677(113年 汰換)	
	1	巡邏機車	1	11307	150			126	31.3	3,944	2,300	1,540	ADQ-8678(113年 汰換)	
	1	巡邏機車	1	11307	150			126	31.3	3,944	2,300	1,540	ADQ-8685(113年 汰換)	
	1	巡邏機車	1	11307	150			126	31.3	3,944	2,300	1,540	ADQ-8695(113年 汰換)	



# 臺北市政府警察局交通警察大隊

## 公務車輛明細表

中華民國113年度

單位：新臺幣元

業務計畫 及工作計 畫名稱	車輛 數	車輛 種類	乘客 人數 (不含 司機)	購置 年月	汽缸總 排氣量 (立方 公分)	牌照稅 (全年)	燃料使 用費 (全年)	油料費(全年)			養 護 費	車輛 保 險 費	車輛 檢 驗 費	備註
								數量 (公升)	單價 (元)	金額				
	1	巡邏機車	1	11307	150			126	31.3	3,944	2,300	1,540	ADQ-8696(113年 汰換)	
	1	巡邏機車	1	11307	150			126	31.3	3,944	2,300	1,540	ADQ-8698(113年 汰換)	
	1	巡邏機車	1	11307	150			126	31.3	3,944	2,300	1,540	ADQ-8700(113年 汰換)	
	1	巡邏機車	1	11307	150			126	31.3	3,944	2,300	1,540	ADQ-8706(113年 汰換)	
	1	巡邏機車	1	11307	150			126	31.3	3,944	2,300	1,540	ADQ-8708(113年 汰換)	
	1	巡邏機車	1	11307	150			126	31.3	3,944	2,300	1,540	ADQ-8709(113年 汰換)	
	1	巡邏機車	1	11307	150			126	31.3	3,944	2,300	1,540	ADQ-8710(113年 汰換)	
	1	巡邏機車	1	11307	150			126	31.3	3,944	2,300	1,540	ADQ-8713(113年 汰換)	
	1	巡邏機車	1	11307	150			126	31.3	3,944	2,300	1,540	ADQ-8715(113年 汰換)	
	1	巡邏機車	1	11307	150			126	31.3	3,944	2,300	1,540	ADQ-8726(113年 汰換)	
	1	巡邏機車	1	11307	150			126	31.3	3,944	2,300	1,540	ADQ-8727(113年 汰換)	
	1	巡邏機車	1	11307	150			126	31.3	3,944	2,300	1,540	ADQ-8729(113年 汰換)	
	1	巡邏機車	1	11307	150			126	31.3	3,944	2,300	1,540	ADQ-8730(113年 汰換)	
	1	巡邏機車	1	11307	150			126	31.3	3,944	2,300	1,540	ADQ-8731(113年 汰換)	
	1	巡邏機車	1	11307	150			126	31.3	3,944	2,300	1,540	ADQ-8737(113年 汰換)	
	1	巡邏機車	1	11307	150			126	31.3	3,944	2,300	1,540	ADQ-8752(113年 汰換)	
	1	巡邏機車	1	11307	150			126	31.3	3,944	2,300	1,540	ADQ-8758(113年 汰換)	
	1	巡邏機車	1	11307	150			126	31.3	3,944	2,300	1,540	ADQ-8759(113年 汰換)	

# 臺北市政府警察局交通警察大隊

## 公務車輛明細表

中華民國113年度

單位：新臺幣元

業務計畫及工作計畫名稱	車輛數	車輛種類	乘客人數(不含司機)	購置年月	汽缸總排氣量(立方公分)	牌照稅(全年)	燃料使用費(全年)	油料費(全年)			養護費	車輛保險費	車輛檢驗費	備註
								數量(公升)	單價(元)	金額				
	1	巡邏機車	1	11307	150			126	31.3	3,944	2,300	1,540		ADQ-8760(113年汰換)
	1	巡邏機車	1	11307	150			126	31.3	3,944	2,300	1,540		ADQ-8761(113年汰換)
	1	巡邏機車	1	11307	150			126	31.3	3,944	2,300	1,540		ADQ-8767(113年汰換)
	1	巡邏機車	1	11307	150			126	31.3	3,944	2,300	1,540		ADQ-8769(113年汰換)
	1	巡邏機車	1	11307	150			126	31.3	3,944	2,300	1,540		ADQ-8771(113年汰換)
	1	巡邏機車	1	11307	150			126	31.3	3,944	2,300	1,540		ADQ-8772(113年汰換)
	1	巡邏機車	1	11307	150			126	31.3	3,944	2,300	1,540		ADQ-8778(113年汰換)
	1	巡邏機車	1	11307	150			126	31.3	3,944	2,300	1,540		ADQ-8779(113年汰換)
	1	巡邏機車	1	11307	150			126	31.3	3,944	2,300	1,540		ADQ-8781(113年汰換)
	1	巡邏機車	1	11307	150			126	31.3	3,944	2,300	1,540		ADQ-8782(113年汰換)
	1	巡邏機車	1	11307	150			126	31.3	3,944	2,300	1,540		ADQ-8786(113年汰換)
	1	巡邏機車	1	11307	150			126	31.3	3,944	2,300	1,540		ADQ-8789(113年汰換)
	1	巡邏機車	1	11307	150			126	31.3	3,944	2,300	1,540		ADQ-8791(113年汰換)
	1	巡邏機車	1	11307	150			126	31.3	3,944	2,300	1,540		ADQ-8795(113年汰換)
	1	巡邏機車	1	11307	150			126	31.3	3,944	2,300	1,540		ADQ-8798(113年汰換)
	1	巡邏機車	1	11307	150			126	31.3	3,944	2,300	1,540		ADQ-8816(113年汰換)
	1	巡邏機車	1	11307	150			126	31.3	3,944	2,300	1,540		ADQ-8819(113年汰換)
	1	巡邏機車	1	11307	150			126	31.3	3,944	2,300	1,540		ADQ-8821(113年汰換)

# 臺北市政府警察局交通警察大隊

## 公務車輛明細表

中華民國113年度

單位：新臺幣元

業務計畫及工作計畫名稱	車輛數	車輛種類	乘客人數(不含司機)	購置年月	汽缸總排氣量(立方公分)	牌照稅(全年)	燃料使用費(全年)	油料費(全年)			養護費	車輛保險費	車輛檢驗費	備註
								數量(公升)	單價(元)	金額				
	1	巡邏機車	1	11307	150			126	31.3	3,944	2,300	1,540	ADQ-8822(113年汰換)	
	1	巡邏機車	1	11307	150			126	31.3	3,944	2,300	1,540	ADQ-8826(113年汰換)	
	1	巡邏機車	1	11307	150			126	31.3	3,944	2,300	1,540	ADQ-8827(113年汰換)	
	1	巡邏機車	1	11307	150			126	31.3	3,944	2,300	1,540	ADQ-8829(113年汰換)	
	1	巡邏機車	1	11307	150			126	31.3	3,944	2,300	1,540	ADQ-8831(113年汰換)	
	1	巡邏機車	1	11307	150			126	31.3	3,944	2,300	1,540	ADQ-8832(113年汰換)	
	1	巡邏機車	1	11307	150			126	31.3	3,944	2,300	1,540	ADQ-8833(113年汰換)	
	1	巡邏機車	1	11307	150			126	31.3	3,944	2,300	1,540	ADQ-8838(113年汰換)	
	1	巡邏機車	1	11307	150			126	31.3	3,944	2,300	1,540	ADQ-8839(113年汰換)	
	1	巡邏機車	1	11307	150			126	31.3	3,944	2,300	1,540	ADQ-8852(113年汰換)	
	1	巡邏機車	1	11307	150			126	31.3	3,944	2,300	1,540	ADQ-8853(113年汰換)	
	1	巡邏機車	1	11307	150			126	31.3	3,944	2,300	1,540	ADQ-8857(113年汰換)	
	1	巡邏機車	1	11307	150			126	31.3	3,944	2,300	1,540	ADQ-8859(113年汰換)	
	1	巡邏機車	1	11307	150			126	31.3	3,944	2,300	1,540	ADQ-8860(113年汰換)	
	1	巡邏機車	1	11307	150			126	31.3	3,944	2,300	1,540	ADQ-8867(113年汰換)	
	1	巡邏機車	1	11307	150			126	31.3	3,944	2,300	1,540	ADQ-8871(113年汰換)	
	1	巡邏機車	1	11307	150			126	31.3	3,944	2,300	1,540	ADQ-8872(113年汰換)	
	1	巡邏機車	1	11307	150			126	31.3	3,944	2,300	1,540	ADQ-8873(113年汰換)	

# 臺北市政府警察局交通警察大隊

## 公務車輛明細表

中華民國113年度

單位：新臺幣元

業務計畫及工作計畫名稱	車輛數	車輛種類	乘客人數(不含司機)	購置年月	汽缸總排氣量(立方公分)	牌照稅(全年)	燃料使用費(全年)	油料費(全年)			養護費	車輛保險費	車輛檢驗費	備註
								數量(公升)	單價(元)	金額				
	1	巡邏機車	1	11307	150			126	31.3	3,944	2,300	1,540	ADQ-8875(113年汰換)	
	1	巡邏機車	1	11307	150			126	31.3	3,944	2,300	1,540	ADQ-8876(113年汰換)	
	1	巡邏機車	1	11307	150			126	31.3	3,944	2,300	1,540	ADQ-8877(113年汰換)	
	1	巡邏機車	1	11307	150			126	31.3	3,944	2,300	1,540	ADQ-8896(113年汰換)	
	1	巡邏機車	1	11307	150			126	31.3	3,944	2,300	1,540	ADQ-8902(113年汰換)	
	1	巡邏機車	1	11307	150			126	31.3	3,944	2,300	1,540	ADQ-8903(113年汰換)	
	1	巡邏機車	1	11307	150			126	31.3	3,944	2,300	1,540	ADQ-8906(113年汰換)	
	1	巡邏機車	1	11307	150			126	31.3	3,944	2,300	1,540	ADQ-8909(113年汰換)	
	1	巡邏機車	1	11307	150			126	31.3	3,944	2,300	1,540	ADQ-8913(113年汰換)	
	1	巡邏機車	1	11307	150			126	31.3	3,944	2,300	1,540	ADQ-8919(113年汰換)	
	1	巡邏機車	1	11307	150			126	31.3	3,944	2,300	1,540	ADQ-8925(113年汰換)	
	1	巡邏機車	1	11307	150			126	31.3	3,944	2,300	1,540	ADQ-8929(113年汰換)	
	1	巡邏機車	1	11307	150			126	31.3	3,944	2,300	1,540	ADQ-8935(113年汰換)	
	1	巡邏機車	1	11307	150			126	31.3	3,944	2,300	1,540	ADQ-8936(113年汰換)	
	1	巡邏機車	1	11307	150			126	31.3	3,944	2,300	1,540	ADQ-8937(113年汰換)	
	1	巡邏機車	1	11307	150			126	31.3	3,944	2,300	1,540	ADQ-8938(113年汰換)	
	1	巡邏機車	1	11307	150			126	31.3	3,944	2,300	1,540	ADQ-8939(113年汰換)	
	1	巡邏機車	1	11307	150			126	31.3	3,944	2,300	1,540	ADQ-8953(113年汰換)	

# 臺北市政府警察局交通警察大隊

## 公務車輛明細表

中華民國113年度

單位：新臺幣元

業務計畫 及工作計 畫名稱	車輛 數	車輛 種類	乘客 人數 (不含 司機)	購置 年月	汽缸總 排氣量 (立方 公分)	牌照稅 (全年)	燃料使 用費 (全年)	油料費(全年)			養 護 費	車輛 保 險 費	車輛 檢 驗 費	備註
								數量 (公升)	單價 (元)	金額				
	1	巡邏機車	1	11307	150			126	31.3	3,944	2,300	1,540	ADQ-8955(113年汰換)	
	1	巡邏機車	1	11307	150			126	31.3	3,944	2,300	1,540	ADQ-8965(113年汰換)	
	1	巡邏機車	1	11307	150			126	31.3	3,944	2,300	1,540	ADQ-8967(113年汰換)	
	1	巡邏機車	1	11307	150			126	31.3	3,944	2,300	1,540	ADQ-8968(113年汰換)	
	1	巡邏機車	1	11307	150			126	31.3	3,944	2,300	1,540	ADQ-8970(113年汰換)	
	1	巡邏機車	1	11307	150			126	31.3	3,944	2,300	1,540	ADQ-8972(113年汰換)	
	1	巡邏機車	1	11307	150			126	31.3	3,944	2,300	1,540	ADQ-8977(113年汰換)	
	1	巡邏機車	1	11307	150			126	31.3	3,944	2,300	1,540	ADQ-8978(113年汰換)	
	1	巡邏機車	1	11307	150			126	31.3	3,944	2,300	1,540	ADQ-8985(113年汰換)	
	1	巡邏機車	1	11307	150			126	31.3	3,944	2,300	1,540	ADQ-8987(113年汰換)	
	1	巡邏機車	1	11307	150			126	31.3	3,944	2,300	1,540	ADQ-8990(113年汰換)	
	1	巡邏機車	1	11307	150			126	31.3	3,944	2,300	1,540	ADQ-8992(113年汰換)	
	1	巡邏機車	1	11307	150			126	31.3	3,944	2,300	1,540	ADQ-8993(113年汰換)	
	1	巡邏機車	1	11307	150			126	31.3	3,944	2,300	1,540	ADQ-8995(113年汰換)	
	1	巡邏機車	1	11307	150			126	31.3	3,944	2,300	1,540	ADQ-9009(113年汰換)	
	1	巡邏機車	1	11307	150			126	31.3	3,944	2,300	1,540	ADQ-9018(113年汰換)	
	1	巡邏機車	1	11307	150			126	31.3	3,944	2,300	1,540	ADQ-9019(113年汰換)	
	1	巡邏機車	1	11307	150			126	31.3	3,944	2,300	1,540	ADR-0055(113年汰換)	

# 臺北市政府警察局交通警察大隊

## 公務車輛明細表

中華民國113年度

單位：新臺幣元

業務計畫及工作計畫名稱	車輛數	車輛種類	乘客人數(不含司機)	購置年月	汽缸總排氣量(立方公分)	牌照稅(全年)	燃料使用費(全年)	油料費(全年)			養護費	車輛保險費	車輛檢驗費	備註
								數量(公升)	單價(元)	金額				
	1	巡邏機車	1	11307	150			126	31.3	3,944	2,300	1,540		AEP-2705(113年汰換)
	1	巡邏機車	1	11307	150			126	31.3	3,944	2,300	1,540		AEP-2706(113年汰換)
	1	巡邏機車	1	11307	150			126	31.3	3,944	2,300	1,540		AEP-2717(113年汰換)
	1	巡邏機車	1	11307	150			126	31.3	3,944	2,300	1,540		AEP-2720(113年汰換)
	1	巡邏機車	1	11307	150			126	31.3	3,944	2,300	1,540		AEP-2721(113年汰換)
	1	巡邏機車	1	11307	150			126	31.3	3,944	2,300	1,540		AEP-2722(113年汰換)
	1	巡邏機車	1	11307	150			126	31.3	3,944	2,300	1,540		AEP-2723(113年汰換)
	1	巡邏機車	1	11307	150			126	31.3	3,944	2,300	1,540		AEP-2727(113年汰換)
	1	巡邏機車	1	11307	150			126	31.3	3,944	2,300	1,540		AEP-2729(113年汰換)
	1	巡邏機車	1	11307	150			126	31.3	3,944	2,300	1,540		AEP-2750(113年汰換)
	1	大型重型機車(警用)	1	09811	900			216	31.3	6,761	29,700	3,000	400	BK-50
	1	大型重型機車(警用)	1	09811	900			216	31.3	6,761	29,700	3,000	400	BK-56
	1	大型重型機車(警用)	1	09811	900			216	31.3	6,761	29,700	3,000	400	BK-57
	1	大型重型機車(警用)	1	09811	900			216	31.3	6,761	29,700	3,000	400	BK-59
	1	大型重型機車(警用)	1	09811	900			216	31.3	6,761	29,700	3,000	400	BK-60
	1	大型重型機車(警用)	1	09811	900			216	31.3	6,761	29,700	3,000	400	BK-61
	1	大型重型機車(警用)	1	09811	900			216	31.3	6,761	29,700	3,000	400	BK-62
	1	大型重型機車(警用)	1	09811	900			216	31.3	6,761	29,700	3,000	400	BK-63

# 臺北市政府警察局交通警察大隊

## 公務車輛明細表

中華民國113年度

單位：新臺幣元

業務計畫 及工作計 畫名稱	車輛 數	車輛 種類	乘客 人數 (不含 司機)	購置 年月	汽缸總 排氣量 (立方 公分)	牌照稅 (全年)	燃料使 用費 (全年)	油料費(全年)			養 護 費	車輛 保 險 費	車輛 檢 驗 費	備註
								數量 (公升)	單價 (元)	金額				
	1	大型重型機車(警用)	1	09811	900			216	31.3	6,761	29,700	3,000	400	BK-65
	1	大型重型機車(警用)	1	09811	900			216	31.3	6,761	29,700	3,000	400	BK-67
	1	大型重型機車(警用)	1	09811	900			216	31.3	6,761	29,700	3,000	400	BK-69
	1	大型重型機車(警用)	1	09811	900			216	31.3	6,761	29,700	3,000	400	BK-70
	1	大型重型機車(警用)	1	09811	900			216	31.3	6,761	29,700	3,000	400	BK-71
	1	大型重型機車(警用)	1	09811	900			216	31.3	6,761	29,700	3,000	400	BK-72
	1	大型重型機車(警用)	1	09811	900			216	31.3	6,761	29,700	3,000	400	BK-73
	1	大型重型機車(警用)	1	09811	900			216	31.3	6,761	29,700	3,000	400	BK-75
	1	大型重型機車(警用)	1	09811	900			216	31.3	6,761	29,700	3,000	400	BK-76
	1	大型重型機車(警用)	1	09811	900			216	31.3	6,761	29,700	3,000	400	BK-78
	1	大型重型機車(警用)	1	09912	600			216	31.3	6,761	29,700	3,000	400	PU-85
	1	大型重型機車(警用)	1	09912	600			216	31.3	6,761	29,700	3,000	400	PU-86
	1	大型重型機車(警用)	1	09912	600			216	31.3	6,761	29,700	3,000	400	PU-87
	1	大型重型機車(警用)	1	09912	600			216	31.3	6,761	29,700	3,000	400	PU-90
	1	大型重型機車(警用)	1	09912	600			216	31.3	6,761	29,700	3,000	400	PU-91
	1	大型重型機車(警用)	1	09912	600			216	31.3	6,761	29,700	3,000	400	PU-92
	1	大型重型機車(警用)	1	09912	600			216	31.3	6,761	29,700	3,000	400	PU-95
	1	大型重型機車(警用)	1	09912	600			216	31.3	6,761	29,700	3,000	400	PU-97

# 臺北市政府警察局交通警察大隊

## 公務車輛明細表

中華民國113年度

單位：新臺幣元

業務計畫 及工作計 畫名稱	車輛 數	車輛 種類	乘客 人數 (不含 司機)	購置 年月	汽缸總 排氣量 (立方 公分)	牌照稅 (全年)	燃料使 用費 (全年)	油料費(全年)			養 護 費	車輛 保 險 費	車輛 檢 驗 費	備註
								數量 (公升)	單價 (元)	金額				
	1	大型重型機車(警用)	1	09912	600			216	31.3	6,761	29,700	3,000	400	PV-02
	1	大型重型機車(警用)	1	09912	600			216	31.3	6,761	29,700	3,000	400	PV-03
	1	大型重型機車(警用)	1	09912	600			216	31.3	6,761	29,700	3,000	400	PV-05
	1	大型重型機車(警用)	1	09912	600			216	31.3	6,761	29,700	3,000	400	PV-06
	1	大型重型機車(警用)	1	09912	600			216	31.3	6,761	29,700	3,000	400	PV-07
	1	大型重型機車(警用)	1	09912	800			216	31.3	6,761	29,700	3,000	400	PV-21
	1	大型重型機車(警用)	1	09912	800			216	31.3	6,761	29,700	3,000	400	PV-23
	1	大型重型機車(警用)	1	09912	800			216	31.3	6,761	29,700	3,000	400	PV-25
	1	大型重型機車(警用)	1	09912	800			216	31.3	6,761	29,700	3,000	400	PV-26
	1	大型重型機車(警用)	1	09912	800			216	31.3	6,761	29,700	3,000	400	PV-28
	1	大型重型機車(警用)	1	09912	800			216	31.3	6,761	29,700	3,000	400	PV-29
	1	大型重型機車(警用)	1	09912	800			216	31.3	6,761	29,700	3,000	400	PV-30
	1	大型重型機車(警用)	1	09912	800			216	31.3	6,761	29,700	3,000	400	PV-31
	1	大型重型機車(警用)	1	09912	800			216	31.3	6,761	29,700	3,000	400	PV-32
	1	大型重型機車(警用)	1	09912	800			216	31.3	6,761	29,700	3,000	400	PV-35
	1	大型重型機車(警用)	1	09912	800			216	31.3	6,761	29,700	3,000	400	PV-36
	1	大型重型機車(警用)	1	09912	800			216	31.3	6,761	29,700	3,000	400	PV-37
	1	大型重型機車(警用)	1	10010	1200			216	31.3	6,761	29,700	3,000	400	RQ-05



# 臺北市政府警察局交通警察大隊

## 公務車輛明細表

中華民國113年度

單位：新臺幣元

業務計畫及工作計畫名稱	車輛數	車輛種類	乘客人數(不含司機)	購置年月	汽缸總排氣量(立方公分)	牌照稅(全年)	燃料使用費(全年)	油料費(全年)			養護費	車輛保險費	車輛檢驗費	備註
								數量(公升)	單價(元)	金額				
	1	大型重型機車(警用)	1	10010	1200			216	31.3	6,761	29,700	3,000	400	RQ-06
	1	大型重型機車(警用)	1	10010	1200			216	31.3	6,761	29,700	3,000	400	RQ-09
	1	大型重型機車(警用)	1	10010	1200			216	31.3	6,761	29,700	3,000	400	RQ-10
	1	大型重型機車(警用)	1	10010	1200			216	31.3	6,761	29,700	3,000	400	RQ-12
	1	大型重型機車(警用)	1	10010	1200			216	31.3	6,761	29,700	3,000	400	RQ-15
	1	大型重型機車(警用)	1	10010	1200			216	31.3	6,761	29,700	3,000	400	RQ-17
	1	大型重型機車(警用)	1	10010	1200			216	31.3	6,761	29,700	3,000	400	RQ-18
	1	大型重型機車(警用)	1	10010	1200			216	31.3	6,761	29,700	3,000	400	RQ-19
	1	大型重型機車(警用)	1	10010	1200			216	31.3	6,761	29,700	3,000	400	RQ-20
	1	大型重型機車(警用)	1	10010	1200			216	31.3	6,761	29,700	3,000	400	RQ-21
	1	大型重型機車(警用)	1	10010	1200			216	31.3	6,761	29,700	3,000	400	RQ-23
	1	大型重型機車(警用)	1	10211	1298			216	31.3	6,761	29,700	3,000	400	AC-630
	1	大型重型機車(警用)	1	10211	1298			216	31.3	6,761	29,700	3,000	400	AC-631
	1	大型重型機車(警用)	1	10211	1298			216	31.3	6,761	29,700	3,000	400	AC-632
	1	大型重型機車(警用)	1	10211	1298			216	31.3	6,761	29,700	3,000	400	AC-633
	1	大型重型機車(警用)	1	10211	1170			216	31.3	6,761	29,700	3,000	400	AC-697
	1	大型重型機車(警用)	1	10211	1170			216	31.3	6,761	29,700	3,000	400	AC-702
	1	大型重型機車(警用)	1	10211	1170			216	31.3	6,761	29,700	3,000	400	AC-703

# 臺北市政府警察局交通警察大隊

## 公務車輛明細表

中華民國113年度

單位：新臺幣元

業務計畫及工作計畫名稱	車輛數	車輛種類	乘客人數(不含司機)	購置年月	汽缸總排氣量(立方公分)	牌照稅(全年)	燃料使用費(全年)	油料費(全年)			養護費	車輛保險費	車輛檢驗費	備註
								數量(公升)	單價(元)	金額				
	1	大型重型機車(警用)	1	10211	1170			216	31.3	6,761	29,700	3,000	400	AC-705
	1	大型重型機車(警用)	1	10211	1170			216	31.3	6,761	29,700	3,000	400	AC-706
	1	大型重型機車(警用)	1	10211	1170			216	31.3	6,761	29,700	3,000	400	AC-707
	1	大型重型機車(警用)	1	10412	1298			216	31.3	6,761	29,700	3,000	200	LGA-1279
	1	大型重型機車(警用)	1	10412	1298			216	31.3	6,761	29,700	3,000	200	LGA-1281
	1	大型重型機車(警用)	1	10501	346			216	31.3	6,761	29,700	3,000	200	802-FBF
	1	大型重型機車(警用)	1	10501	346			216	31.3	6,761	29,700	3,000	200	803-FBF
	1	大型重型機車(警用)	1	10501	346			216	31.3	6,761	29,700	3,000	200	805-FBF
	1	大型重型機車(警用)	1	10501	346			216	31.3	6,761	29,700	3,000	200	806-FBF
	1	大型重型機車(警用)	1	10911	1200			216	31.3	6,761	29,700	3,000		LGK-3026
	1	大型重型機車(警用)	1	10911	1200			216	31.3	6,761	29,700	3,000		LGK-3027
	1	大型重型機車(警用)	1	11107	1200			216	31.3	6,761	24,000	3,000		LGR-2792
	1	大型重型機車(警用)	1	11107	1200			216	31.3	6,761	24,000	3,000		LGR-2793
	1	大型重型機車(警用)	1	11107	1200			216	31.3	6,761	24,000	3,000		LGR-2795
	1	大型重型機車(警用)	1	11107	1200			216	31.3	6,761	24,000	3,000		LGR-2796
	1	大型重型機車(警用)	1	11107	1200			216	31.3	6,761	24,000	3,000		LGR-2801
	1	大型重型機車(警用)	1	11307	1200			216	31.3	6,761	6,750	3,000		BK-31(113年汰換)
	1	大型重型機車(警用)	1	11307	900			216	31.3	6,761	6,750	3,000		BK-36(113年汰換)

# 臺北市政府警察局交通警察大隊

## 公務車輛明細表

中華民國113年度

單位：新臺幣元

業務計畫及工作計畫名稱	車輛數	車輛種類	乘客人數(不含司機)	購置年月	汽缸總排氣量(立方公分)	牌照稅(全年)	燃料使用費(全年)	油料費(全年)			養護費	車輛保險費	車輛檢驗費	備註
								數量(公升)	單價(元)	金額				
	1	大型重型機車(警用)	1	11307	900			216	31.3	6,761	6,750	3,000		BK-37(113年汰換)
	1	大型重型機車(警用)	1	11307	900			216	31.3	6,761	6,750	3,000		BK-38(113年汰換)
	1	大型重型機車(警用)	1	11307	900			216	31.3	6,761	6,750	3,000		BK-39(113年汰換)
	1	大型重型機車(警用)	1	11307	900			216	31.3	6,761	6,750	3,000		BK-51(113年汰換)
	1	大型重型機車(警用)	1	11307	900			216	31.3	6,761	6,750	3,000		BK-52(113年汰換)
	1	大型重型機車(警用)	1	11307	900			216	31.3	6,761	6,750	3,000		BK-53(113年汰換)
	1	警備、巡邏、偵防用客貨兩用車	6	10106	2200			1,092	31.3	34,180	44,000	7,500	750	6835-UX
	1	警備、巡邏、偵防用客貨兩用車	6	10206	2200			1,092	31.3	34,180	44,000	7,500	750	AAF-5173
	1	警備、巡邏、偵防用客貨兩用車	6	10206	2200			1,092	31.3	34,180	44,000	7,500	750	AAF-5175
	1	警備、巡邏、偵防用客貨兩用車	6	10206	2200			1,092	31.3	34,180	44,000	7,500	750	AAF-5176
	1	警備、巡邏、偵防用客貨兩用車	6	10306	2000			1,092	31.3	34,180	44,000	7,500	750	AGK-8581
	1	警備、巡邏、偵防用客貨兩用車	6	10407	2198			1,092	31.3	34,180	44,000	7,500	900	ANA-1260
	1	警備、巡邏、偵防用客貨兩用車	6	10706	2198			1,092	31.3	34,180	44,000	7,500	900	AXE-6027
	1	警備、巡邏、偵防用客貨兩用車	6	10706	2198			1,092	31.3	34,180	44,000	7,500	900	AXE-6029
	1	警備、巡邏、偵防用客貨兩用車	6	10708	2198			1,092	31.3	34,180	44,000	7,500	900	AXG-5292
	1	警備、巡邏、偵防用客貨兩用車	6	10708	2198			1,092	31.3	34,180	44,000	7,500	900	AXG-5293
	1	警備、巡邏、偵防用客貨兩用車	6	10708	2198			1,092	31.3	34,180	44,000	7,500	900	AXG-5300
	1	警備、巡邏、偵防用客貨兩用車	6	10808	2198			1,092	31.3	34,180	29,700	7,500	900	BEE-3085

臺北市政府警察局交通警察大隊

公務車輛明細表

中華民國113年度

單位：新臺幣元

業務計畫及工作計畫名稱	車輛數	車輛種類	乘客人數(不含司機)	購置年月	汽缸總排氣量(立方公分)	牌照稅(全年)	燃料使用費(全年)	油料費(全年)			養護費	車輛保險費	車輛檢驗費	備註
								數量(公升)	單價(元)	金額				
	1	警備、巡邏、偵防用客貨兩用車	6	10906	2500			1,092	31.3	34,180	29,700	7,500	450	BFV-8512
	1	吊車	2	09611	4009		8,100	1,584	27.6	43,718	44,000	9,300	1,200	656-TL
	1	吊車	2	09910	6375		11,502	1,584	27.6	43,718	44,000	9,300	1,200	790-Y5
	1	吊車	2	09910	6375		11,502	1,584	27.6	43,718	44,000	9,300	1,200	860-BQ
	1	吊車	2	09910	6375		11,502	1,584	27.6	43,718	44,000	9,300	1,200	861-BQ
	1	吊車	2	09910	6375		11,502	1,584	27.6	43,718	44,000	9,300	1,200	863-BQ
	1	吊車	2	09910	6375		11,502	1,584	27.6	43,718	44,000	9,300	1,200	865-BQ
	1	吊車	2	10209	4009		8,100	1,584	27.6	43,718	44,000	9,300	1,200	195-BV
	1	吊車	2	10209	4009		8,100	1,584	27.6	43,718	44,000	9,300	1,200	196-BV
	1	吊車	2	10608	5193		10,044	1,584	27.6	43,718	44,000	9,300	1,200	556-Y5
	1	吊車	2	10608	5193		10,044	1,584	27.6	43,718	44,000	9,300	1,200	557-Y5
	1	吊車	2	11307	5192		10,044	1,584	27.6	43,718	7,500	9,300	600	657-TL(113年汰換)
	1	警用工程車	2	10605	2351	3,600	7,710	1,092	31.3	34,180	44,000	7,500	900	ATD-0871
	1	警用工程車	2	10804	2351	3,600	7,710	1,092	31.3	34,180	29,700	7,500	900	BBE-2705
	1	警用工程車	2	10804	2351	3,600	7,710	1,092	31.3	34,180	29,700	7,500	900	BBE-2706
	1	警用工程車	2	10804	2351	3,600	7,710	1,092	31.3	34,180	29,700	7,500	900	BBE-2707
	1	其他特種車		08509	3000			1,584	27.6	43,718	44,000			堆高機1
	1	其他特種車		08509	3000			1,584	27.6	43,718	42,372			堆高機2

臺北市政府警察局交通警察大隊

公務車輛明細表

中華民國113年度

單位：新臺幣元

業務計畫 及工作計 畫名稱	車輛 數	車輛 種類	乘客 人數 (不含 司機)	購置 年月	汽缸總 排氣量 (立方 公分)	牌照稅 (全年)	燃料使 用費 (全年)	油料費(全年)			養 護 費	車輛 保險 費	車輛 檢驗 費	備註
								數量 (公升)	單價 (元)	金額				
		合計				14,400	161,382			10,659,654	10,294,792	2,413,520	160,400	

# 臺北市政府警察局交通警察大隊

## 繼續性計畫分年資金需求表

中華民國113年度

單位：新臺幣元

計畫項目	全程計畫 總金額	分年資金需求							備註
		以前年度 預算數	113年度	114年度	115年度	116年度	117年度	118年度以後	
總計	7,121,016	890,896	5,767,448	333,648	129,024	-	-	-	
一般建築及設備	7,121,016	890,896	5,767,448	333,648	129,024	-	-	-	
營建工程	5,544,000	148,000	5,396,000	-	-	-	-	-	
辦公廳舍及職務宿舍等整修工程	5,544,000	148,000	5,396,000	-	-	-	-	-	
後港合署辦公大樓地下停車場整修工程分攤款(地坪)	5,544,000	148,000	5,396,000	-	-	-	-	-	
其他設備	1,577,016	742,896	371,448	333,648	129,024	-	-	-	
其他設備	1,577,016	742,896	371,448	333,648	129,024	-	-	-	
109年個人電腦租賃費	415,800	226,800	113,400	75,600	-	-	-	-	總經費不含109至110年度已編列274,680元。
110年個人電腦租賃費	1,161,216	516,096	258,048	258,048	129,024	-	-	-	總經費不含110年度已編列368,640元。

本 頁 空 白

臺北市府警察  
歲出按職能及經

中華民國113

職能別分類	經濟性分類	經常支出							資本支出					
		受僱人員報酬	購買商品及勞務支出	債務利息	土地租金支出	經常移轉			經常支出合計	投資及增資				
						對企業	對非營利及民間機構	對政府		對國外	對營業基金	對非營業特種基金	對民間企業	
總計		1,571,836	205,391					520			1,777,747			
01 一般公共事務														
02 防衛														
03 公共秩序與安全		1,571,836	205,391					520			1,777,747			
04 教育														
05 保健														
06 社會安全與福利														
07 住宅及社區服務														
08 娛樂、文化與宗教														
09 燃料與能源														
10 農、林、漁、牧業														
11 礦業、製造業及營造業														
12 運輸及通信														
13 其他經濟服務														
14 環境保護														
15 其他支出														



# 局交通警察大隊

## 濟性綜合分類表

年度

單位：新臺幣千元

資本支出														
資本移轉				土地購入	無形資產購入	固定資本形成							資本支出合計	總計
對企業	對非營利及民間機構	對政府	對國外			住宅	非住宅房屋	營建工程	運輸工具	資訊軟體	其他設備及機器	土地改良		
							8,619			809	33,557		42,985	1,820,732
							8,619			809	33,557		42,985	1,820,732