

年度-法定預算

機關編號

11-248

中華民國 111 年度

臺北市總預算

臺北市政府警察局交通警察大隊 單位預算之分預算

臺北市政府警察局交通警察大隊 編

臺北市政府警察局交通警察大隊

目次

中華民國 111 年度

一、預算總說明		
(一)組織系統圖	第	1 頁
二、主要表		
(一)歲入預算表	第	3 頁
(二)歲出預算表	第	5 頁
三、附屬表		
(一)歲入項目說明提要與預算明細表	第	7 頁
(二)歲出計畫說明提要與各項費用明細表	第	19 頁
1. 一般行政		
行政管理	第	19 頁
2. 警政業務		
大隊業務	第	26 頁
3. 一般建築及設備		
營建工程	第	30 頁
其他設備	第	33 頁
(三)人事費分析表	第	36 頁
四、參考表		
(一)歲出一級用途別科目分析表	第	37 頁
(二)資本支出分析表	第	38 頁
(三)各項費用彙計表	第	39 頁
(四)人事費彙計表	第	41 頁
(五)約聘僱人員費用分析表	第	42 頁
(六)各項費用分攤表	第	43 頁
(七)派員出國計畫預算總表	第	45 頁
(八)派員出國計畫預算類別表-考察、訪問	第	46 頁
(九)公務車輛明細表	第	47 頁
(十)繼續性計畫分年資金需求表	第	95 頁
(十一)市政白皮書計畫項目預算編列情形表	第	96 頁
(十二)歲出按職能及經濟性綜合分類表	第	98 頁

一、預算總說明

臺北市政府警察局交通警察大隊
組 織 系 統 圖

中華民國111年度

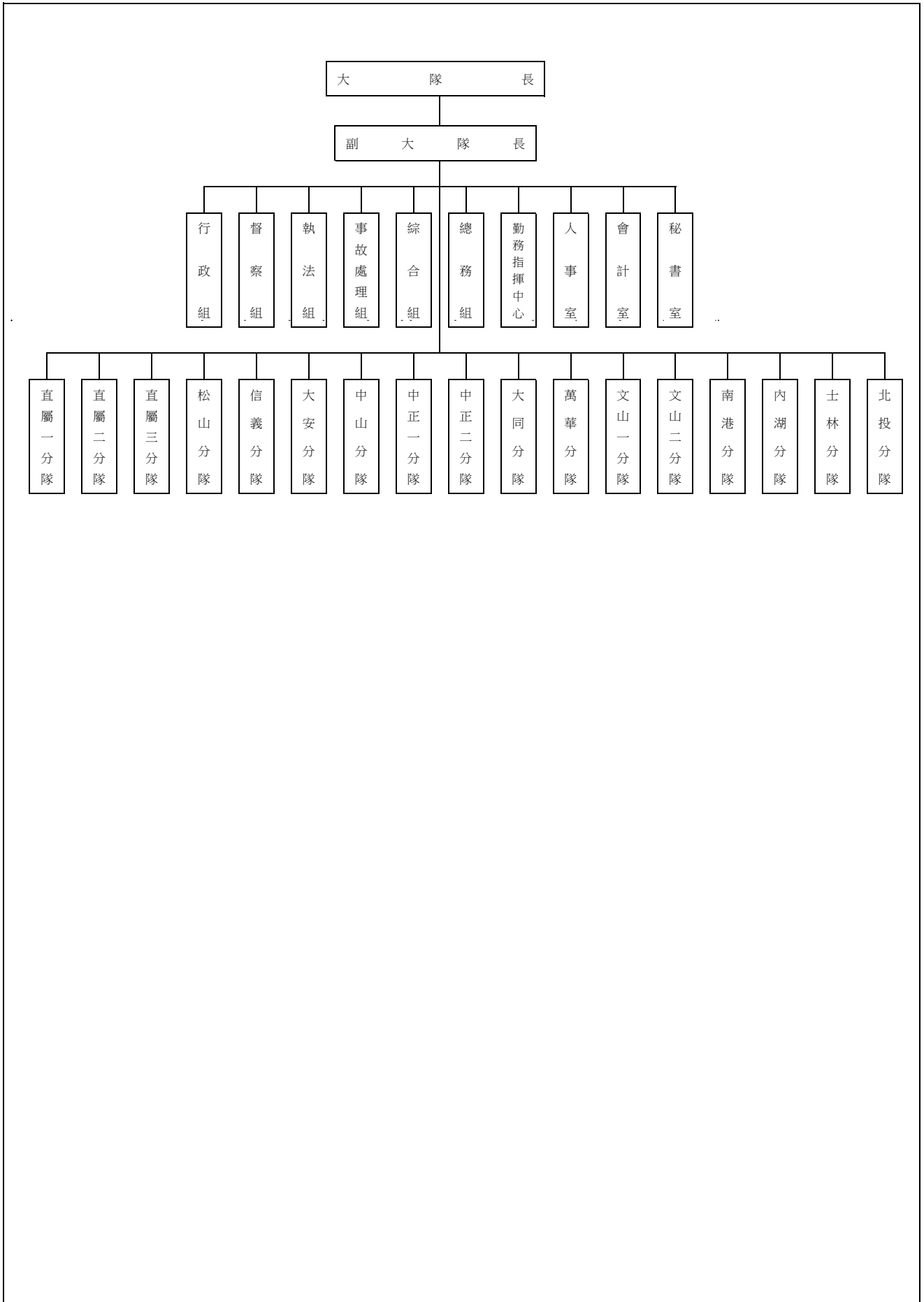

本 頁 空 白

二、主 要 表

臺北市政府警察局交通警察大隊

歲入預算表

中華民國111年度

單位：新臺幣千元

科 目				本年度預算數			上年度 預算數	前年度 決算數	本年度與 上年度比較	說明
款	項	目	名稱及編號	合計	經常門	資本門				
			合 計	61,992	61,992	-	67,304	54,889	-5,312	
02			0400000000 罰款及賠償收入	45,533	45,533	-	51,498	34,861	-5,965	
	067		0411230000(0248) 臺北市政府警察局 交通警察大隊	45,533	45,533	-	51,498	34,861	-5,965	
		01	04112300100 罰金罰鍰及怠金	45,533	45,533	-	51,498	34,828	-5,965	
		01	04112300101 罰金罰鍰	45,533	45,533	-	51,498	34,828	-5,965	本年度預算數內容與上年度之比較如下： 1.違反行人違規之罰鍰收入4,672,800元，較上年度增加1,454,400元。 2.違反慢車違規之罰鍰收入957,600元，較上年度增加126,000元。 3.違反道路障礙之罰鍰收入39,902,400元，較上年度減少7,545,600元。
		03	04112300300 賠償收入	-	-	-	-	33	-	
		01	04112300301 一般賠償收入	-	-	-	-	33	-	前年度決算數係廠商逾期違約金等收入，本年度及上年度均無預算數。
03			0500000000 規費收入	14,657	14,657	-	14,004	16,077	653	
	061		0511230000(0248) 臺北市政府警察局 交通警察大隊	14,657	14,657	-	14,004	16,077	653	
		01	05112300100 行政規費收入	4,752	4,752	-	4,099	5,237	653	
		01	05112300102 證照費	3,128	3,128	-	2,720	3,346	408	本年度預算數係計程車駕駛人新領、補發、換發執業登記證收入。
		02	05112300104 考試報名費	1,624	1,624	-	1,379	1,891	245	本年度預算數內容與上年度之比較如下： 1.駕駛人報考計程車執業登記收入1,612,800元，較上年度增加237,600元。 2.外縣市計程車駕駛人申請轉入本市地理環境測驗收入10,800元，較上年度增加7,200元。

臺北市政府警察局交通警察大隊

歲入預算表

中華民國111年度

單位：新臺幣千元

科 目				本年度預算數			上年度 預算數	前年度 決算數	本年度與 上年度比較	說明	
款	項	目	節	名稱及編號	合計	經常門					資本門
04	069	01	02	05112300300 使用規費收入	9,905	9,905	-	9,905	10,840	-本年度預算數內容較上年度無增減。	
			02	05112300306 場地設施使用費	9,905	9,905	-	9,905	10,840		
				0700000000 財產收入	30	30	-	30	42		
				07112300000(0248) 臺北市政府警察局 交通警察大隊	30	30	-	30	42		
				07112300100 財產孳息	-	-	-	-	0		
				07112300101 利息收入	-	-	-	-	0		-前年度決算數係罰金罰鍰 專戶利息收入，本年度及 上年度均無預算數。
				07112300500 廢舊物資售價	30	30	-	30	42		
				07112300501 廢舊物資售價	30	30	-	30	42		-本年度預算數係財產報廢 之殘值收入。
				1200000000 其他收入	1,772	1,772	-	1,772	3,909		
				12112300000(0248) 臺北市政府警察局 交通警察大隊	1,772	1,772	-	1,772	3,909		
08	069	01	01	12112300200 雜項收入	1,772	1,772	-	1,772	3,909		
			01	12112300201 收回以前年度 歲出	-	-	-	-	2,011	-前年度決算數主要係收回 以前年度移送強制執行費 用、巡邏車保險費溢收退 費、處理道路交通安全人 員獎勵金等收入，本年度 及上年度均無預算數。	
			02	12112300210 其他雜項收入	1,772	1,772	-	1,772	1,898	-本年度預算數係員工住宿 公有宿舍扣繳房租津貼及 收取管理費收入。	

臺北市政府警察局交通警察大隊

歲出預算表

中華民國111年度

單位：新臺幣千元

款	項	目	節	名稱及編號	本年度預算數			上年度預算數	前年度決算數	本年度與上年度比較	說明
					合計	經常門	資本門				
11				0011000000	1,725,260	1,689,013	36,247	1,698,039	1,670,674	27,221	
	001			臺北市政府警察局主管							
				0011230000(0248)	1,725,260	1,689,013	36,247	1,698,039	1,670,674	27,221	
				臺北市政府警察局交通警察大隊							
		01		38112300100	1,498,436	1,498,436	-	1,476,167	1,479,677	22,269	
				一般行政							
			01	38112300101	1,498,436	1,498,436	-	1,476,167	1,479,677	22,269	本年度預算數內容與上年度之比較如下： 1.人事費1,428,062,000元，較上年度增加20,110,000元，依實際需要核實編列。 2.新增退休人員退休紀念品、智慧支付平臺手續費、支付臺北市交通安全促進會團體會費、建築物耐震詳評作業所需費用分攤款與泉州合署辦公大樓外牆安全診斷檢查及申報預算費用分攤款919,280元。 3.電費及房屋建築養護費17,413,006元，較上年度增加421,322元。 4.電動機車電池租用費、警用車輛保險費及油料費13,505,842元，較上年度增加1,846,810元。 5.汰換外勤員警新式反光背心及警用車輛養護費10,944,074元，較上年度減少1,117,760元。 6.其他合共27,591,798元，較上年度增加89,348元。
				38112300200	190,577	190,577	-	195,138	171,032	-4,561	
				警政業務							
			03	38112300206	190,577	190,577	-	195,138	171,032	-4,561	本年度預算數內容與上年度之比較如下： 1.計程車執業登記證及副證1,200,000元，較上年度增加1,198,000元。 2.交通助理員90人工資、交通費、逾時加班費及員警制服洗滌費60,420,888元，較上年度減少1,416,252元。
				大隊業務							

臺北市政府警察局交通警察大隊

歲出預算表

中華民國111年度

單位：新臺幣千元

科 目				本年度預算數			上年度 預算數	前年度 決算數	本年度與 上年度比較	說 明	
款	項	目	節	名稱及編號	合計	經常門					資本門
		05		38112309000 一般建築及設備	36,247	-	36,247	26,734	19,965	9,513	3.交通違規舉發案件建檔作業費、寄發違規通知單等郵資及誤餐費99,047,648元，較上年度減少4,122,508元。 4.減列汰換防水彩色數位相機153,000元。 5.其他合共29,908,464元，較上年度減少67,240元。
			02	38112309002 營建工程	9,133	-	9,133	6,070	1,670	3,063	本年度編列泉州綜合大樓外牆及屋頂防水整修工程分攤款、泉州綜合大樓無障礙設施改善工程分攤款、泉州綜合大樓地下停車場車道整修工程分攤款等，共計9,133,000元。
			04	38112309004 其他設備	27,114	-	27,114	20,664	18,295	6,450	本年度編列汰換呼氣酒精測試器、數位式科技執法設備、靜態式活動地磅及多功能科技執法設備等，共計27,114,000元。

三、附 屬 表

臺北市政府警察局交通警察大隊

歲入項目說明提要與預算明細表

經常門

中華民國111年度

單位：新臺幣元

	來源別子目及細目與編號	承辦單位	綜合組	預算金額	
罰金罰鍰及怠金—罰金罰鍰	04112300101 罰金罰鍰及怠金-罰金罰鍰		綜合組	45,533,000元	罰金罰鍰及怠金—罰金罰鍰
歲入項目說明	<p>一、項目內容：為維護本市交通秩序與安全，凡違反道路管理處罰條例者給予罰鍰處分，藉收寓禁於罰之效。</p> <p>二、法令依據：依據道路管理處罰條例規定辦理。</p> <p>三、計算方法：(一)違反行人違規之罰鍰收入：300元x12月x1,298件= 4,672,800元。 (二)違反道路障礙之罰鍰收入：1,200元x12月x2,771件= 39,902,400元。 (三)違反慢車違規之罰鍰收入：300元x12月x 266件= 957,600元。</p> <p>四、實施進度：自民國111年1月1日起至111年12月31日止。</p> <p>五、完成方法：依法處罰違規特定人，執行收繳罰鍰並即解庫。</p> <p>六、預期成果：維護本市交通秩序與安全，增加市庫收入。</p>				

臺北市政府警察局交通警察大隊
歲入項目說明提要與預算明細表

經常門

中華民國111年度

單位：新臺幣元

科目名稱及編號	單位	數量	單價	預算數	說明及收入依據
合計				45,533,000	
04112300101 罰金罰鍰	月、件	12×1298	300	4,672,800	違反行人違規之罰鍰收入。 收入依據：依據道路交通管理處罰條例第78條至81條之1規定辦理。
	月、件	12×2771	1,200	39,902,400	違反道路障礙之罰鍰收入。 收入依據：依據道路交通管理處罰條例第82條至84條規定辦理。
	月、件	12×266	300	957,600	違反慢車違規之罰鍰收入。 收入依據：依據道路交通管理處罰條例第69條至77條規定辦理。
	年	1	200	200	配合預算編列至千元，增列進位數200元。 收入依據：

罰金罰鍰及怠金—罰金罰鍰

罰金罰鍰及怠金—罰金罰鍰

臺北市政府警察局交通警察大隊

歲入項目說明提要與預算明細表

經常門

中華民國111年度

單位：新臺幣元

	來源別子目及 細目與編號	05112300102 行政規費收入-證照費	承辦單位	綜合組	預算金額	3,128,000元	
行政規費收入—證照費	<p>一、項目內容： 駕駛人為辦理本市計程車執業登記證新領、補發、換照之規費收入。</p> <p>二、法令依據： 依據計程車駕駛人執業登記管理辦法第16條規定辦理。</p> <p>三、計算方法： 200元x12月x1,303件=3,127,200元。</p> <p>四、實施進度： 自民國111年1月1日起至111年12月31日止。</p> <p>五、完成方法： 依法收取駕駛人申請辦理計程車執業登記相關行政規費並即解庫。</p> <p>六、預期成果： 提升本市計程車駕駛人素質，增加市庫收入。</p>						行政規費收入—證照費
歲入項目說明							

臺北市政府警察局交通警察大隊
歲入項目說明提要與預算明細表

經常門

中華民國111年度

單位：新臺幣元

科目名稱及編號	單位	數量	單價	預算數	說明及收入依據
合計				3,128,000	
05112300102 證照費	月、件	12×1303	200	3,127,200	計程車駕駛人新領、補發、換發執業登記證收入。 收入依據：依據計程車駕駛人執業登記管理辦法第16條規定辦理。
	年	1	800	800	配合預算編列至千元，增列進位數800元。 收入依據：

行政規費收入—證照費

行政規費收入—證照費

臺北市政府警察局交通警察大隊

歲入項目說明提要與預算明細表

經常門

中華民國111年度

單位：新臺幣元

行政規費收入—考試報名費	來源別子目及細目與編號	05112300104 行政規費收入-考試報名費	承辦單位	綜合組	預算金額	1,624,000元
歲入項目說明	<p>一、項目內容： 駕駛人報考計程車執業登記考試及外縣市計程車駕駛人申請轉入本市地理環境測驗之規費收入。</p> <p>二、法令依據： 依據計程車駕駛人執業登記管理辦法第16條規定辦理。</p> <p>三、計算方法： (一)駕駛人報考計程車執業登記收入：300元x12月x448件=1,612,800元。 (二)外縣市計程車駕駛人申請轉入本市地理環境測驗收入：100元x12月x9件=10,800元。</p> <p>四、實施進度： 自民國111年1月1日起至111年12月31日止。</p> <p>五、完成方法： 依法收取駕駛人申請辦理計程車執業登記相關行政規費並即解庫。</p> <p>六、預期成果： 提升本市計程車駕駛人素質，增加市庫收入。</p>					

行政規費收入—考試報名費

臺北市政府警察局交通警察大隊
歲入項目說明提要與預算明細表

經常門

中華民國111年度

單位：新臺幣元

科目名稱及編號	單位	數量	單價	預算數	說明及收入依據
合計				1,624,000	
05112300104 考試報名費	月、件	12×448	300	1,612,800	駕駛人報考計程車執業登記收入。 收入依據：依據計程車駕駛人執業登記管理辦法第16條規定辦理。
	月、件	12×9	100	10,800	外縣市計程車駕駛人申請轉入本市地理環境測驗收入。 收入依據：依據計程車駕駛人執業登記管理辦法第16條規定辦理。
	年	1	400	400	配合預算編列至千元，增列進位數400元。 收入依據：

行政規費收入—考試報名費

行政規費收入—考試報名費

臺北市政府警察局交通警察大隊

歲入項目說明提要與預算明細表

經常門

中華民國111年度

單位：新臺幣元

	來源別子目及細目與編號	05112300306 使用規費收入-場地設施使用費	承辦單位	執法組、總務組	預算金額	9,905,000元	
使用規費收入—場地設施使用費	<p>一、項目內容： (一)酒後駕車代保管車輛繳納移置費及保管費。 (二)大隊辦公大樓地下室停車場供員工使用之停車費收入。</p> <p>二、法令依據： (一)依據道路交通管理處罰條例第85條之3規定辦理。 (二)依據規費法第8條規定辦理。</p> <p>三、計算方法： (一)依106-108年平均酒後駕車、一般交通違規代保管車輛繳納移置費與保管費及代保管交通違規車輛車主逾公告時間未領回拍賣收入所得編列。 (二)交通大隊辦公大樓地下室停車場供員工使用之停車費收入： 1.汽車停車費每格車位每月1,000元。 2.汽車停車費每格車位每月500元(身心障礙者專用車位)。 3.機車停車費每格車位每月200元。</p> <p>四、實施進度： 自民國111年1月1日起至111年12月31日止。</p> <p>五、完成方法： 依規定辦理繳庫。</p> <p>六、預期成果： 依預算項目收繳，充裕市庫。</p>						使用規費收入—場地設施使用費
歲入項目說明							

臺北市政府警察局交通警察大隊
歲入項目說明提要與預算明細表

經常門

中華民國111年度

單位：新臺幣元

科目名稱及編號	單位	數量	單價	預算數	說明及收入依據
合計				9,905,000	
05112300306 場地設施使用費	年	1	8,880,200	8,880,200	依106-108年平均酒後駕車、一般交通違規代保管車輛繳納移置費與保管費及代保管交通違規車輛車主逾公告時間未領回拍賣收入所得編列。 收入依據：依據道路交通管理處罰條例第85條之3規定辦理。
	位、月	50×12	1,000	600,000	大隊辦公大樓地下室停車場供員工使用之汽車停車費收入。 收入依據：依據規費法第8條規定辦理。
	位、月	2×12	500	12,000	大隊辦公大樓地下室停車場供員工使用之汽車停車費收入(身心障礙者專用車位)。 收入依據：依據規費法第8條規定辦理。
	位、月	172×12	200	412,800	大隊辦公大樓地下室停車場供員工使用之機車停車費收入。 收入依據：依據規費法第8條規定辦理。

使用規費收入—場地設施使用費

使用規費收入—場地設施使用費

臺北市政府警察局交通警察大隊

歲入項目說明提要與預算明細表

經常門

中華民國111年度

單位：新臺幣元

廢舊物資售價 — 廢舊物資售價	來源別子目及 細目與編號	07112300501 廢舊物資售價-廢舊物資售價	承辦單位	總務組	預算金額	30,000元
歲 入 項 目 說 明	<p>一、項目內容： 財產報廢之殘值收入。</p> <p>二、法令依據： 依據臺北市市有財產報廢處理原則規定辦理。</p> <p>三、計算方法： 30,000元x1年=30,000元。</p> <p>四、實施進度： 自民國111年1月1日起至111年12月31日止。</p> <p>五、完成方法： 依規定辦理繳庫。</p> <p>六、預期成果： 增加市庫收入。</p>					

廢舊物資售價
—
廢舊物資售價

臺北市政府警察局交通警察大隊
歲入項目說明提要與預算明細表

經常門

中華民國111年度

單位：新臺幣元

科目名稱及編號	單位	數量	單價	預算數	說明及收入依據
合計				30,000	
07112300501 廢舊物資售價	年	1	30,000	30,000	報廢一般財產殘值變賣收入。 收入依據：依據臺北市市有財產報廢處理原則規定辦理。

廢舊物資售價－廢舊物資售價

廢舊物資售價－廢舊物資售價

臺北市政府警察局交通警察大隊

歲入項目說明提要與預算明細表

經常門

中華民國111年度

單位：新臺幣元

	來源別子目及細目與編號	12112300210 雜項收入-其他雜項收入	承辦單位	總務組	預算金額	1,772,000元	
雜項收入—其他雜項收入	<p>一、項目內容： 員工住宿公有宿舍扣回房租津貼及收取管理費收入。</p> <p>二、法令依據： (一)依據全國軍公教員工待遇支給要點規定辦理。 (二)依據臺北市政府所屬各機關學校職務宿舍設置管理要點及臺北市政府警察局職務宿舍設置管理規範規定辦理。 (三)依據相關法令規定辦理。</p> <p>三、計算方法： (一)扣回房租津貼收入部分： 1.委任第四職等至薦任第七職等每月600元。 2.駕駛每月400元。 (二)應收取管理費部分： 每月宿舍管理費=土地管理費+房屋管理費，但最低收費額度以新臺幣肆佰元為基準。 1.土地管理費=〔(該職務宿舍使用樓地板面積/總樓地板面積)×宗地面積×借用年度之公告地價×0.6%〕/12 2.房屋管理費=該職務宿舍使用樓地板面積×標準單價折舊後每平方公尺現值×1.5%/12</p> <p>四、實施進度： 自民國111年1月1日起至111年12月31日止。</p> <p>五、完成方法： 按月自員工薪資扣款，依規定辦理繳庫。</p> <p>六、預期成果： 依預算項目收繳，充裕市庫。</p>						雜項收入—其他雜項收入
歲入項目說明							

臺北市政府警察局交通警察大隊
歲入項目說明提要與預算明細表

經常門

中華民國111年度

單位：新臺幣元

科目名稱及編號	單位	數量	單價	預算數	說明及收入依據
合計				1,772,000	
12112300210 其他雜項收入	人、月	41×12	600	295,200	員工住宿公有宿舍扣回房租津貼收入(委任第四職等至薦任第七職等)。收入依據：依據全國軍公教員工待遇支給要點規定辦理。
	人、月	1×12	400	4,800	員工住宿公有宿舍扣回房租津貼收入(駕駛)。收入依據：依據全國軍公教員工待遇支給要點規定辦理。
	年	1	1,472,000	1,472,000	員工住宿公有宿舍管理費收入。收入依據：依據臺北市政府所屬各機關學校職務宿舍設置管理要點及臺北市政府警察局職務宿舍設置管理規範規定辦理。

雜項收入—其他雜項收入

雜項收入—其他雜項收入

臺北市政府警察局交通警察大隊

歲出計畫說明提要與各項費用明細表

中華民國111年度

單位：新臺幣元

一般行政 — 行政管理	業務計畫及工作計畫 名稱與編號	38112300101 一般行政-行政管理	承辦 單位	總務組、會計室、人事 室、秘書室	預算 金額	1,498,436,000元	一般行政 — 行政管理
歲出計畫 說明	<p>一、計畫內容： 辦理一般業務、總務、會計、人事、資訊業務工作及廳舍之整修、辦公器具養護、警用車輛維修等事宜。</p> <p>二、預期成果： 1.依相關法令規定確實辦理，配合各項業務之推動，維護公有財物，提升員警工作環境品質。 2.維持車輛機能，確保行車安全，發揮警力機動效能。 3.提高員警電腦知識、能力及辦公室全面電腦化，期達成資訊 e 化。</p>						
分支計畫及用途別科目		單位	數量	單價	預算數	說 明	
合計					1,498,436,000	較上年度預算數1,476,167,000元，增加22,269,000元。	
01人員維持費					1,428,062,000	較上年度預算數1,407,952,000元，增加20,110,000元。	
1000 人事費					1,428,062,000		
1015 法定編制人員待遇					734,710,800		
		年	1	9,231,600	9,231,600	職員15人薪津(詳人事費分析表)。	
		年	1	725,479,200	725,479,200	警員910人薪津(詳人事費分析表)。	
1020 約聘僱人員待遇					21,510,780		
		年	1	21,510,780	21,510,780	約僱人員50人薪津(詳人事費分析表)。	
1025 技工及工友待遇					26,247,060		
		年	1	26,247,060	26,247,060	職工65人工資(詳人事費分析表)。	
1030 獎金					265,560,268		
		年	1	94,601,834	94,601,834	依考績法規定核發之獎金。	

臺北市政府警察局交通警察大隊

歲出計畫說明提要與各項費用明細表

中華民國111年度

單位：新臺幣元

分支計畫及用途別科目	單位	數量	單價	預算數	說明
一般行政—行政管理	年	1	77,164,434	77,164,434	依規定核發之年終工作獎金。
	年、次	1×2	600,000	1,200,000	交通事故處理績優單位及個人獎勵金。
	次	2	110,000	220,000	執行清除移動式道路障礙工作績優人員獎勵金。
	年	1	1,704,000	1,704,000	執行各項交通執法工作績優單位及個人獎勵金。
	年	1	670,000	670,000	加強全面整頓交通秩序績優單位及個人獎勵金。
	月	12	7,500,000	90,000,000	處理道路交通安全人員獎勵金。
	1035 其他給與			24,521,856	
	年	1	13,956,000	13,956,000	休假補助費。
	人、月	608×12	630	4,596,480	員工上、下班交通費(1級)。
	人、月	147×12	1,008	1,778,112	員工上、下班交通費(2級)。
	人、月	117×12	1,176	1,651,104	員工上、下班交通費(3級)。
	人、月	168×12	1,260	2,540,160	員工上、下班交通費(4級)。
	1040 加班值班費			210,161,228	
	年	1	16,586,280	16,586,280	趕辦各項業務加班費。
	年	1	165,219,600	165,219,600	外勤員警超勤加班費。
年	1	28,355,348	28,355,348	不休假出勤加班費。	
1045 退休退職給付			1,587,896		
年	1	1,587,896	1,587,896	職工退休退職給付。	
1050 退休離職儲金			75,177,612		
年	1	63,762,864	63,762,864	提撥退撫基金。	
年	1	1,257,000	1,257,000	提撥約聘僱人員離職儲金及勞工退休準備金。	
年	1	10,157,748	10,157,748	提撥勞工退休準備金。	
1055 保險			68,584,500		
年	1	42,010,536	42,010,536	職員、警員及職工健保費。	

臺北市政府警察局交通警察大隊

歲出計畫說明提要與各項費用明細表

中華民國111年度

單位：新臺幣元

	分支計畫及用途別科目	單位	數量	單價	預算數	說明
一般行政—行政管理		年	1	1,046,400	1,046,400	約聘僱健保費。
		年	1	21,652,596	21,652,596	職員及警員公保費。
		年	1	2,157,768	2,157,768	職工勞保費。
		年	1	1,717,200	1,717,200	約聘僱勞保費。
	02一般業務				4,724,000	較上年度預算數4,554,000元，增加170,000元。
	2000 業務費				4,674,000	
	2045 國內組織會費				10,800	
		年	1	10,800	10,800	支付臺北市交通安全促進會團體會費(新增)。
	2054 一般事務費				4,316,000	
		人、月	925×12	360	3,996,000	統籌業務費，按職員及警員每人每月360元編列。
		人、月	50×12	120	72,000	統籌業務費，按約聘僱人員每人每月120元編列。
		人、月	65×12	50	39,000	統籌業務費，按駕駛、技工、工友每人每月50元編列。
		人、月	2×12	2,000	48,000	副大隊長工作活動費。
		年	1	11,000	11,000	智慧支付平臺手續費(新增)。
		人	30	5,000	150,000	退休人員退休紀念品(新增)。
	2072 國內旅費				37,200	
		人、天	24×1	1,550	37,200	國內出差旅費。
	2078 國外旅費				130,000	
		人、天	2×5	13,000	130,000	考察交通建設相關業務旅費。
	2093 特別費				180,000	
	月	12	15,000	180,000	大隊長特別費。	
4000 獎補助費				50,000		
4085 獎勵及慰問				50,000		
	年	1	50,000	50,000	交通助理員慰問經費。	

一般行政—行政管理

臺北市政府警察局交通警察大隊

歲出計畫說明提要與各項費用明細表

中華民國111年度

單位：新臺幣元

分支計畫及用途別科目	單位	數量	單價	預算數	說明
05會計業務				16,000	較上年度預算數16,000元，無增減。
2000 業務費				16,000	
2054 一般事務費	年	1	16,000	16,000	會計業務用表卡簿冊等印刷費。
06人事業務				5,455,000	較上年度預算數5,461,000元，減少6,000元。
2000 業務費				5,455,000	
2054 一般事務費	年	1	5,900	5,900	人事業務用表卡簿冊等印刷費。
	人	28	1,200	33,600	製作員警功標、年資標費用。
	人、年	1040×1	2,000	2,080,000	文康活動費。
	年	1	3,335,500	3,335,500	外勤員警及交通助理員健康檢查費。
08資訊業務				3,864,000	較上年度預算數3,850,000元，增加14,000元。
2000 業務費				3,864,000	
2009 通訊費	年	1	412,896	412,896	資訊通訊費。
2018 資訊服務費	年	1	180,000	180,000	網路設備、線路及路由器養護費。
	年	1	60,000	60,000	網站資料庫伺服器養護費。
	年	1	180,000	180,000	監理三代暨違規資料主機系統養護費。
	年	1	650,000	650,000	交通違規拖吊管理、查詢系統、監理列管系統暨設備維護。
	年	1	53,315	53,315	印表機養護費。
	年	1	190,424	190,424	個人電腦養護費。

臺北市政府警察局交通警察大隊

歲出計畫說明提要與各項費用明細表

中華民國111年度

單位：新臺幣元

分支計畫及用途別科目	單位	數量	單價	預算數	說明
一般行政—行政管理 09財物業務 2000 業務費 2006 水電費 2009 通訊費 2036 按日按件計資酬金 2051 物品	年	1	150,000	150,000	交通事故資料查詢系統養護費。
	年	1	967,675	967,675	道路交通事故e化處理系統養護費。
	年	1	99,920	99,920	交通業務應用系統整合開發及建置行政資訊入口網系統養護費。
				919,770	
	年	1	919,770	919,770	耗材。
				34,122,000	較上年度預算數33,838,000元，增加284,000元。
				34,122,000	
				17,435,111	
	年	1	950,000	950,000	本大隊各單位水費。
	年	1	16,055,111	16,055,111	本大隊各單位電費。
	年	1	430,000	430,000	本大隊各單位瓦斯費。
				1,586,520	
	月	12	540	6,480	交通資訊網路電視牆影像傳輸費。
	月	12	11,670	140,040	固定桿數據傳輸費。
	部、月	120×12	1,000	1,440,000	本大隊各單位電話費。
			812,506		
年	1	65,026	65,026	消防安全設備檢測申報費。	
年	1	236,000	236,000	建築物耐震詳評作業所需費用分攤款(新增)。	
年	1	511,480	511,480	泉州合署辦公大樓外牆安全診斷檢查及申報預算費用分攤款(新增)。	
			1,123,109		
年	1	499,429	499,429	滅火器換藥及消防缺失改善費。	
年	1	50,000	50,000	電池(含指揮棒、警用手電筒、照相機、錄音筆等)。	

臺北市政府警察局交通警察大隊

歲出計畫說明提要與各項費用明細表

中華民國111年度

單位：新臺幣元

分支計畫及用途別科目	單位	數量	單價	預算數	說明
2054 一般事務費	套	20	1,830	36,600	備勤人員用寢具。
	套	18	230	4,140	替代役役男用盥洗用具。
	套	18	1,830	32,940	替代役役男用寢具。
	年	1	500,000	500,000	辦理各項勤業務所需物品購置費。
				8,918,899	
	坪、月	7600×12	36	3,283,200	辦公廳舍清潔維持費。
	套、人	1×903	876	791,028	交通員警應勤服裝配備(含反光袖套、反光白手套、皮手套、臂章、胸章、警笛)。
	套、人	1×78	5,845	455,910	交通助理員應勤裝備(含襪子、便帽、夏季工作服、皮鞋、皮帶、冬季工作服、冬季外套、領帶、反光袖套、反光白手套、臂章、胸章)。
	套、人	1×18	496	8,928	替代役役男應勤配備(含反光背心、反光白手套、警笛、胸章)。
	套、人	1×17	5,275	89,675	直一分隊人員應勤裝備(含襪子、皮鞋、夏季工作服、冬季工作服、冬季外套、便帽、領帶、領帶夾、皮帶)。
	臺、月、張	38×12×5869	0.6	1,605,758	影印機使用費。
	人、件	2594×1	1,000	2,594,000	汰換外勤員警新式反光背心。
	2063 房屋建築養護費	套	18	800	14,400
套		78	800	62,400	交通助理員用雨衣、雨鞋。
套		17	800	13,600	直一分隊人員用雨衣、雨鞋。
				1,357,895	
年		1	1,357,895	1,357,895	本大隊經管各辦公廳舍維護費(鋼筋混凝土造使用年限未達30年者共7棟計7,538坪，30坪以內1年計列4,510元，超過30坪部分，每增加1坪增列110元；使用年限已達30年以上者共7棟計3,076坪，按以上標準增加百分之50編列[7*4,

一般行政—行政管理

一般行政—行政管理

臺北市政府警察局交通警察大隊

歲出計畫說明提要與各項費用明細表

中華民國111年度

單位：新臺幣元

一般行政 — 行政管理	分支計畫及用途別科目	單位	數量	單價	預算數	說明	一般行政 — 行政管理
	2066 車輛及辦公器具養護費	年	1	70,000	70,000	510+(7,538-7*30)*110]+[7*4,510+(3,076-7*30)*110]*1.5=1,357,895)。	
	2069 設施及機械設備養護費	年	1	400,000	400,000	辦公事務機具維修費(含傳真機、鑽孔機、碎紙機等)。	
		枝、月	983×12	10	117,960	冷氣機養護費。	
		年	1	500,000	500,000	槍枝保養費。	
		年	1	1,800,000	1,800,000	中央空調冰水主機養護費。	
	10車輛養護與管理				22,193,000	本大隊暨所屬分隊駐地機電、電梯、監視系統維修養護費(含分攤款)。	
	2000 業務費				22,193,000	較上年度預算數20,496,000元，增加1,697,000元。	
	2024 稅捐及規費	年	1	14,400	14,400	2024 稅捐及規費	
		年	1	173,484	173,484	警用車輛使用牌照稅(詳公務車輛明細表)。	
		年	1	149,200	149,200	警用車輛燃料使用費(詳公務車輛明細表)。	
	2027 保險費	年	1	2,431,860	2,431,860	警用車輛檢驗費(詳公務車輛明細表)。	
		年	1	2,431,860	2,431,860	警用車輛保險費(詳公務車輛明細表)。	
	2051 物品	年	1	10,336,102	10,336,102	警用車輛油料費(詳公務車輛明細表)。	
	2054 一般事務費	年	1	737,880	737,880	警用車輛油料費(詳公務車輛明細表)。	
		年	1	737,880	737,880	電動機車電池租用費(143輛*12月*430元)。	
	2066 車輛及辦公器具養護費	年	1	8,350,074	8,350,074	警用車輛養護費(詳公務車輛明細表)。	

臺北市政府警察局交通警察大隊

歲出計畫說明提要與各項費用明細表

中華民國111年度

單位：新臺幣元

警政業務 — 大隊業務	業務計畫及工作計畫 名稱與編號	38112300206 警政業務-大隊業務	承辦 單位	行政組、督察組、執法 組、事故處理組、綜合組	預算 金額	190,577,000元	警政業務 — 大隊業務
歲出計畫說明	<p>一、計畫內容：</p> <ol style="list-style-type: none"> 1.強化交通執法、提升交通安全。 2.改善交通瓶頸、維持交通順暢。 3.提升交通服務品質、落實計程車安全管理。 4.持續加強執行計程車安程專案。 5.持續辦理計程車駕駛人職前講習。 <p>二、預期成果：</p> <ol style="list-style-type: none"> 1.加強交通整理疏導，促進交通順暢；強化交通執法，減少交通事故發生，降低車禍傷亡，確保交通安全；提供「順暢」、「安全」、「秩序」、「服務」的理想交通環境。 2.建立路權觀念、養成禮讓習慣、改進拖吊制度、減緩爭議、民怨。 3.推廣違規舉發案件委外建檔作業，減輕警力負荷。 4.提高本市計程車駕駛人素質及服務品質。 5.確保計程車駕駛人及乘客安全(婦女乘車安全)。 						
	分支計畫及用途別科目	單位	數量	單價	預算數	說 明	
	合計				190,577,000	較上年度預算數195,138,000元，減少4,561,000元。	
	04交通警察業務				190,577,000	較上年度預算數195,138,000元，減少4,561,000元。	
	2000 業務費				190,207,000		
	2003 教育訓練費				760,800		
		人	25	8,000	200,000	大型重型機車考照及汽、機車安全駕駛訓練費。	
		年	1	50,800	50,800	風紀教育及提升服務態度訓練經費。	
		年	1	450,000	450,000	交通事故處理及交通執法教育訓練經費。	
		年	1	60,000	60,000	交通助理員在職訓練經費。	
	2009 通訊費				55,770,743		
		年	1	54,685,419	54,685,419	寄發違規通知單等郵資(含通知單聯、大宗包裹及寄存送達等)。	
		月、件	1152×12	51	705,024	行人及攤販違規裁決書雙掛號郵資。	

臺北市政府警察局交通警察大隊

歲出計畫說明提要與各項費用明細表

中華民國111年度

單位：新臺幣元

分支計畫及用途別科目	單位	數量	單價	預算數	說明
警政業務—大隊業務	月、件	1670×12	7.5	150,300	計程車駕駛人連繫費用。
	年	1	230,000	230,000	各項公文、書信等相關郵資。
	2021 其他業務租金			2,040,000	
	月	12	170,000	2,040,000	大安交通分隊停車費。
	2027 保險費			2,400	
	人	20	120	2,400	聯合服務中心志工保險費。
	2033 臨時人員酬金			59,700,888	
	人、月	90×12	50,918	54,991,440	交通助理員90人工資。
	人、月	54×12	630	408,240	交通助理員上、下班交通費(1級)。
	人、月	11×12	1,008	133,056	交通助理員上、下班交通費(2級)。
	人、月	6×12	1,176	84,672	交通助理員上、下班交通費(3級)。
	人、月	19×12	1,260	287,280	交通助理員上、下班交通費(4級)。
	人、小時	90×228	185	3,796,200	交通助理員逾時加班費。
	2036 按日按件計資酬金			100,000	
	節	100	1,000	100,000	替代役役男訓練教官鐘點費及外聘評審委員出席費。
2051 物品			2,612,000		
支	1,000	300	300,000	指揮棒。	
頂	360	1,200	432,000	警用機車安全帽。	
年	1	700,000	700,000	交通安全管制相關用具。	
年	1	740,000	740,000	呼氣酒精測試器及分析儀檢定管。	
年	1	350,000	350,000	交通事故處理等器材。	
支	100	900	90,000	員警夜間取締稽查用警用手電筒。	
2054 一般事務費			57,940,239		
年	1	64,200	64,200	交通違規通知單、違停逕舉	

臺北市政府警察局交通警察大隊

歲出計畫說明提要與各項費用明細表

中華民國111年度

單位：新臺幣元

分支計畫及用途別科目	單位	數量	單價	預算數	說明
警政業務—大隊業務	年	1	400,000	400,000	標示單、非開窗式信封印刷費。
	年	1	3,773,360	3,773,360	交通執法相關用品及簿冊印刷費。
	年	1	41,824,229	41,824,229	交通執法設備檢定費(國家標準)。
	卷	20,000	77	1,540,000	交通違規舉發案件建檔作業費(含勸導單、郵簡)。
	年	1	100,000	100,000	掌上型電腦專用告發單。
	年	1	150,000	150,000	委託民間移置代保管違規車輛費。
	年	1	150,000	150,000	委託醫療或檢驗機構血液酒精濃度檢測費。
	年	1	860,000	860,000	委託醫療或檢驗機構血液酒精濃度檢測費。
	年	1	860,000	860,000	交通事故處理相關表件。
	人、月	600×12	100	720,000	員警制服洗滌費。
	年	1	867,000	867,000	辦理計程車駕駛人講習經費(含工作人員誤餐費、鐘點費及講義教具等費用)。
	人、月	150×12	462	831,600	移送強制執行費用。
	組	100	12,000	1,200,000	計程車執業登記證及副證。
	箱	562.5	160	90,000	執行清除移動式道路障礙工作人員用飲用水。
	年	1	700,000	700,000	交通執法及安全宣導經費(含海報、摺頁及宣導品製作等)。
	年	1	2,000,000	2,000,000	警廣電臺交通安全宣導經費。
	人次	480	120	57,600	聯合服務中心志工餐點及交通補助。
月	12	15,750	189,000	警民聯繫服務費。	
人、次	141×5	50	35,250	員警游泳訓練等相關經費。	
人次	25,380	100	2,538,000	逾時誤餐餐盒費用。	
2069 設施及機械設備養護費				11,279,930	

臺北市政府警察局交通警察大隊

歲出計畫說明提要與各項費用明細表

中華民國111年度

單位：新臺幣元

分支計畫及用途別科目	單位	數量	單價	預算數	說明	
警政業務—大隊業務	年	1	9,403,630	9,403,630	交通執法設備校正及維護費。	
	年	1	600,000	600,000	固定式違規照相設備固定桿遷移費。	
	年	1	380,000	380,000	違規拖吊申訴與影像管理系統維護費。	
	年	1	896,300	896,300	多功能顯示牆、影音訊號顯示暨相關設備養護費。	
	4000 獎補助費			370,000		
	4080 損失及賠償			20,000		
		年	1	20,000	20,000	拖吊違規及查扣車輛理賠費及車資補助。
	4085 獎勵及慰問			350,000		
		人	25	2,000	50,000	計程車駕駛人協尋失物及維護交通秩序獎勵金。
		年	1	300,000	300,000	民眾檢舉道路交通事故肇事逃逸案件暨提供道路交通事故錄影資料獎勵金。

警政業務—大隊業務

臺北市政府警察局交通警察大隊

歲出計畫說明提要與各項費用明細表

中華民國111年度

單位：新臺幣元

一般建築及設備—營建工程	業務計畫及工作計畫名稱與編號	38112309002 一般建築及設備-營建工程	承辦單位	總務組	預算金額	9,133,000元	一般建築及設備—營建工程
	歲出計畫說明	<p>一、計畫內容：辦公廳舍整修。</p> <p>二、預期成果：改善員警辦公及居住環境之品質，提高員警士氣及工作效率；並給市民一個潔淨、清新之洽公環境。</p>					
分支計畫及用途別科目		單位	數量	單價	預算數	說明	
合計					9,133,000	較上年度預算數6,070,000元，增加3,063,000元。	
04辦公廳舍及職務宿舍等整修工程					9,133,000	較上年度預算數6,070,000元，增加3,063,000元。	
3000 設備及投資					3,331,000	01泉州綜合大樓外牆及屋頂防水整修工程分攤款 本工程由交通警察大隊主辦，總經費6,256,000元，依使用面積比例分攤，本大隊直三分隊分攤比率為28.18%，應分攤金額1,763,000元，中二分隊分攤比率為25.06%，應分攤金額1,568,000元，共3,331,000元。	
3010 房屋建築及設備費					3,331,000		
	式		1	3,001,478	3,001,478	施工費。	
	式		1	244,301	244,301	委託技術服務費。	
	式		1	85,221	85,221	工程管理費。	
					178,000	02泉州綜合大樓無障礙設施改善工程分攤款 本工程由交通警察大隊主	

臺北市政府警察局交通警察大隊

歲出計畫說明提要與各項費用明細表

中華民國111年度

單位：新臺幣元

	分支計畫及用途別科目	單位	數量	單價	預算數	說明	
一般建築及設備—營建工程	3000 設備及投資				178,000	一般建築及設備—營建工程	
	3010 房屋建築及設備費				178,000		
		式	1	159,258	159,258		施工費。
		式	1	13,691	13,691		委託技術服務費。
		式	1	5,051	5,051		工程管理費。
					512,000		03泉州綜合大樓地下停車場車道整修工程分攤款 本工程由交通警察大隊主辦，總經費962,000元，依使用面積比例分攤，本大隊直三分隊分攤比率為28.18%，應分攤金額271,000元，中二分隊分攤比率為25.06%，應分攤金額241,000元，共512,000元。
	3000 設備及投資				512,000		
	3010 房屋建築及設備費				512,000		
		式	1	457,973	457,973		施工費。
		式	1	40,296	40,296		委託技術服務費。
	式	1	13,731	13,731	工程管理費。		
				1,164,000	04中山市場合署大樓頂樓防水整修工程 本工程由交通警察大隊主辦，總經費9,238,000元，依使用面積比例分攤，本大隊中山分隊分攤比率為12.6%，應分攤金額1,164,000元。		
3000 設備及投資				1,164,000			
3010 房屋建築及設備費				1,164,000			
	式	1	1,050,348	1,050,348	施工費。		
	式	1	80,892	80,892	委託技術服務費。		

臺北市政府警察局交通警察大隊

歲出計畫說明提要與各項費用明細表

中華民國111年度

單位：新臺幣元

分支計畫及用途別科目	單位	數量	單價	預算數	說明
一般建築及設備—營建工程 3000 設備及投資 3010 房屋建築及設備費	式	1	32,760	32,760	工程管理費。
				3,948,000	05直一分隊停車場蓄水池及綠建築工程
				3,948,000	交通警察大隊直屬第一分隊停車棚增設蓄水池、綠化植栽及無障礙設施。
				3,948,000	
	式	1	3,538,500	3,538,500	施工費。
	式	1	304,311	304,311	委託技術服務費。
	式	1	105,189	105,189	工程管理費。

臺北市政府警察局交通警察大隊

歲出計畫說明提要與各項費用明細表

中華民國111年度

單位：新臺幣元

一般建築及設備—其他設備

一般建築及設備—其他設備

業務計畫及工作計畫 名稱與編號	38112309004 一般建築及設備-其他設備	承辦 單位	總務組、秘書室、執法 組、事故處理組	預算 金額	27,114,000元
歲出計畫說明	<p>一、計畫內容：汰換逾期及不堪使用之設備及增置員警應勤用具及資訊設備等，以提升機動能力，增進服務親和力。</p> <p>二、預期成果：補充應勤設備，改善辦公環境，並提高員警電腦知識、能力及為民服務品質。</p>				

分支計畫及用途別科目	單位	數量	單價	預算數	說 明
合計				27,114,000	較上年度預算數20,664,000元，增加6,450,000元。
04其他設備				27,114,000	較上年度預算數20,664,000元，增加6,450,000元。
3000 設備及投資				26,742,552	
3020 機械設備費	式	1	878,000	878,000	汰換民榮合署大樓電梯分攤款。 本設備由交通警察大隊主辦，總經費1,756,000元，依使用面積比例分攤，本大隊大安分隊分攤比率為50%，應分攤金額878,000元。
3030 資訊軟硬體設備費	臺	1	160,000	160,000	拖吊查詢網頁伺服器主機汰換。
	臺	1	230,000	230,000	交通違規舉發系統資料介接伺服器汰換。
	臺	1	268,626	268,626	交通違規拖吊申訴及影像管理系統硬體設備汰換。
	臺	1	3,374,962	3,374,962	道路交通事故E化系統硬體設

臺北市政府警察局交通警察大隊

歲出計畫說明提要與各項費用明細表

中華民國111年度

單位：新臺幣元

分支計畫及用途別科目	單位	數量	單價	預算數	說明
3035 雜項設備費	套	1	962,500	962,500	備汰換。 臨時使用道路申請系統擴充。
	套	1	4,000,000	4,000,000	電腦繪圖系統及交通事故現場處理APP。
	臺	70	110,000	7,700,000	汰換呼氣酒精測試器70臺。
	套	2	1,870,000	3,740,000	汰換數位式科技執法2套。
	套	2	1,100,000	2,200,000	汰換靜態式活動地磅2套。
	臺	3	23,100	69,300	汰換UPS不斷電系統3臺。
	座	1	85,000	85,000	汰換值勤臺(含防彈玻璃及鋼板)。
	套	2	1,000,000	2,000,000	新購多功能科技執法設備2套。
	個	1	38,000	38,000	新購30格掌電櫃(H186.5xW100xD45CM)。
	個	1	30,000	30,000	汰換掌電櫃(H186.5xW90xD45CM)。
	臺	3	26,000	78,000	汰換窗型冷氣機5.6KW(含基本安裝費)3臺。
	臺	2	22,000	44,000	汰換冷氣機一對一分離式4KW(含基本安裝費)2臺。
	臺	8	27,000	216,000	汰換冷氣機一對一分離式5KW(含基本安裝費)8臺。
	臺	3	46,000	138,000	汰換一對二分離式冷氣機5.6KW(含基本安裝費)3臺。
	組	2	35,000	70,000	新購AHD1080P16路數位錄影機(含工資)1臺及汰換1臺。
	組	1	25,000	25,000	汰換AHD1080P16路錄影主機。
	組	8	20,000	160,000	汰換變頻電冰箱(二-三門無霜400~499L)4臺及新購4臺。
批	1	251,100	251,100	新購窗簾乙批。	

一般建築及設備—其他設備

一般建築及設備—其他設備

臺北市政府警察局交通警察大隊

歲出計畫說明提要與各項費用明細表

中華民國111年度

單位：新臺幣元

分支計畫及用途別科目	單位	數量	單價	預算數	說明
一般建築及設備—其他設備	臺	2	11,943	23,886	汰換洗衣機(14KG以上)2臺。
	年	1	178	178	配合預算編列至千元，增列進位數178元。
	3000 設備及投資			113,400	01-109年個人電腦租賃費 本項係109-114年度連續性計畫，總經費415,800元(已扣除109-110年度已編列274,680元)，本年度編列經費113,400元，餘302,400元編列於以後年度，其各年度資金需求詳如後附分年資金需求表。
	3030 資訊軟硬體設備費			113,400	
	年	1	113,400	113,400	本年度所需電腦租賃費。
				415,800	總工程費(或總經費)明細如下：
	臺	77	5,400	415,800	桌上型電腦租賃費。
				258,048	02-110年個人電腦租賃費 本項係110-115年度連續性計畫，總經費1,161,216元(已扣除110年度已編列368,640元)，本年度編列經費258,048元，餘903,168元編列於以後年度，其各年度資金需求詳如後附分年資金需求表。
	3000 設備及投資			258,048	
	3030 資訊軟硬體設備費			258,048	
年	1	258,048	258,048	本年度所需電腦租賃費。	
			1,161,216	總工程費(或總經費)明細如下：	
臺	18	64,512	1,161,216	桌上型電腦租賃費。	

臺北市政府警察局交通警察大隊

人 事 費 分 析 表

中華民國111年度

0138010100-警政支出-一般行政-行政管理

單位：新臺幣元

類別	預算員額	全年度人事費											備註	
		民意代表待遇	政務人員待遇	法定編制人員待遇	約聘僱人員待遇	技工及工友待遇	獎金	其他給與	加班值班費	退休退職給付	退休離職儲金	保險		合計
合計	1,040			734,710,800	21,510,780	26,247,060	265,560,268	24,521,856	210,161,228	1,587,896	75,177,612	68,584,500	1,428,062,000	
正式員額	925			734,710,800			162,798,200	13,156,000	26,605,544		63,762,864	62,352,144	1,063,385,552	
職員	15			9,231,600			2,002,400	240,000	430,808		854,880	760,164	13,519,852	
警員	910			725,479,200			160,795,800	12,916,000	26,174,736		62,907,984	61,591,980	1,049,865,700	
約聘僱人員	50				21,510,780		2,618,700	800,000			1,257,000	2,763,600	28,950,080	
技工	31					12,787,500	2,984,476		852,500	516,684	577,452	1,689,996	19,408,608	
駕駛	15					6,187,500	1,546,876		412,500	516,684	4,404,240	817,740	13,885,540	
工友	19					7,272,060	1,818,016		484,804	554,528	5,176,056	961,020	16,266,484	
其他人事費							93,794,000	10,565,856	181,805,880				286,165,736	

四、參 考 表

臺北市政府警察局交通警察大隊

歲出一級用途別科目分析表

中華民國111年度

單位：新臺幣千元

名稱及編號	合計	經常支出						資本支出					
		人事費	業務費	獎補助費	債務費	預備金	小計	人事費	業務費	設備及投資	獎補助費	預備金	小計
合計	1,725,260	1,428,062	260,531	420			1,689,013			36,247			36,247
38112300000 警政支出	1,725,260	1,428,062	260,531	420			1,689,013			36,247			36,247
38112300100 一般行政	1,498,436	1,428,062	70,324	50			1,498,436						
38112300101 行政管理	1,498,436	1,428,062	70,324	50			1,498,436						
38112300200 警政業務	190,577		190,207	370			190,577						
38112300206 大隊業務	190,577		190,207	370			190,577						
38112309000 一般建築及設備	36,247									36,247			36,247
38112309002 營建工程	9,133									9,133			9,133
38112309004 其他設備	27,114									27,114			27,114

臺北市政府警察局交通警察大隊

資本支出分析表

中華民國111年度

單位：新臺幣千元

名稱及編號	合計	設備及投資								其他資本支出	
		土地	房屋建築及設備	公共建設及設施	機械設備	運輸設備	資訊軟體設備	雜項設備	權利		投資
合計	36,247		9,133		878		9,368	16,868			
38112309000 一般建築及設備	36,247		9,133		878		9,368	16,868			
38112309002 營建工程	9,133		9,133								
38112309004 其他設備	27,114				878		9,368	16,868			

臺北市政府警察局交通警察大隊

各項費用彙計表

中華民國111年度

單位：新臺幣元

工作計畫名稱及編號	38112300101 行政管理	38112300206 大隊業務	38112309002 營建工程	38112309004 其他設備	合 計	
第一、二級用途別 科目名稱及編號						
合 計	1,498,436,000	190,577,000	9,133,000	27,114,000	1,725,260,000	
100000人事費	1,428,062,000				1,428,062,000	
101500法定編制人員待遇	734,710,800				734,710,800	
102000約聘僱人員待遇	21,510,780				21,510,780	
102500技工及工友待遇	26,247,060				26,247,060	
103000獎金	265,560,268				265,560,268	
103500其他給與	24,521,856				24,521,856	
104000加班值班費	210,161,228				210,161,228	
104500退休退職給付	1,587,896				1,587,896	
105000退休離職儲金	75,177,612				75,177,612	
105500保險	68,584,500				68,584,500	
200000業務費	70,324,000	190,207,000			260,531,000	
200300教育訓練費		760,800			760,800	
200600水電費	17,435,111				17,435,111	
200900通訊費	1,999,416	55,770,743			57,770,159	
201800資訊服務費	2,531,334				2,531,334	
202100其他業務租金		2,040,000			2,040,000	
202400稅捐及規費	337,084				337,084	
202700保險費	2,431,860	2,400			2,434,260	
203300臨時人員酬金		59,700,888			59,700,888	
203600按日按件計資酬金	812,506	100,000			912,506	
204500國內組織會費	10,800				10,800	
205100物品	12,378,981	2,612,000			14,990,981	
205400一般事務費	19,443,779	57,940,239			77,384,018	
206300房屋建築養護費	1,357,895				1,357,895	
206600車輛及辦公器具養護費	8,420,074				8,420,074	
206900設施及機械設備養護費	2,817,960	11,279,930			14,097,890	
207200國內旅費	37,200				37,200	
207800國外旅費	130,000				130,000	
209300特別費	180,000				180,000	
300000設備及投資			9,133,000	27,114,000	36,247,000	

臺北市政府警察局交通警察大隊

各項費用彙計表

中華民國111年度

單位：新臺幣元

工作計畫名稱及編號	38112300101 行政管理	38112300206 大隊業務	38112309002 營建工程	38112309004 其他設備	合 計	
第一、二級用途別 科目名稱及編號						
301000房屋建築及設備費			9,133,000		9,133,000	
302000機械設備費				878,000	878,000	
303000資訊軟硬體設備費				9,367,536	9,367,536	
303500雜項設備費				16,868,464	16,868,464	
400000獎補助費	50,000	370,000			420,000	
408000損失及賠償		20,000			20,000	
408500獎勵及慰問	50,000	350,000			400,000	

臺北市政府警察局交通警察大隊

人 事 費 彙 計 表

中華民國111年度

單位：新臺幣元

類別	預算員額	全年度人事費											備註	
		民意代表待遇	政務人員待遇	法定編制人員待遇	約聘僱人員待遇	技工及工友待遇	獎金	其他給與	加班值班費	退休退職給付	退休離職儲金	保險		合計
合計	1,040			734,710,800	21,510,780	26,247,060	265,560,268	24,521,856	210,161,228	1,587,896	75,177,612	68,584,500	1,428,062,000	
正式員額	925			734,710,800			162,798,200	13,156,000	26,605,544		63,762,864	62,352,144	1,063,385,552	
職員	15			9,231,600			2,002,400	240,000	430,808		854,880	760,164	13,519,852	
警員	910			725,479,200			160,795,800	12,916,000	26,174,736		62,907,984	61,591,980	1,049,865,700	
約聘僱人員	50				21,510,780		2,618,700	800,000			1,257,000	2,763,600	28,950,080	
技工	31					12,787,500	2,984,476		852,500	516,684	577,452	1,689,996	19,408,608	
駕駛	15					6,187,500	1,546,876		412,500	516,684	4,404,240	817,740	13,885,540	
工友	19					7,272,060	1,818,016		484,804	554,528	5,176,056	961,020	16,266,484	
其他人事費							93,794,000	10,565,856	181,805,880				286,165,736	

臺北市政府警察局交通警察大隊

約聘僱人員費用分析表

中華民國111年度

單位：新臺幣元

科 目				約聘人員 (人*月)	約僱人員 (人*月)	全年度預算數	說 明
款	項	目	節				
						28,950,080	包括約聘僱人員待遇21,510,780元、年終工作獎金2,618,700元、不休假加班費0元、保險費2,763,600元、離職儲金1,257,000元及休假補助800,000元。
11				合 計			
	001			00110000000 臺北市政府警察局主管		28,950,080	
		01		00112300248 臺北市政府警察局交通警察大隊		28,950,080	
			01	38112300100 一般行政		28,950,080	
			01	38112300101 行政管理		28,950,080	
					50x12	28,950,080	280薪點50人。

**臺北市政府警察局交通警察大隊
各項費用分攤表**

中華民國111年度

單位：新臺幣元

科目名稱	預定完成工作總數		合辦單位	分攤方式	分攤比率%	總經費	本年度預算數				說明
	單位	數量					設備及投資				
							合計	施工費用	工程管理費	委外費用	
管建工程						16,790,000	16,790,000	15,132,385	455,347	1,202,268	
泉州綜合大樓外牆及屋頂防水整修工程分攤款					100	6,256,000	6,256,000	5,637,065	160,069	458,866	本工程由本大隊主辦，總經費6,256,000元，依使用面積比例分攤，本大隊直三分隊分攤比率為28.18%，應分攤金額1,763,000元，中二分隊分攤比率為25.06%，應分攤金額1,568,000元，共3,331,000元。
	平方公尺	992.41	臺北市政府消防局	按使用面積比例	25.90	1,620,000	1,620,000	1,459,697	41,457	118,846	
	平方公尺	1,079.78	臺北市政府警察局交通警察大隊直三分隊	按使用面積比例	28.18	1,763,000	1,763,000	1,588,583	45,108	129,309	
	平方公尺	960.23	臺北市政府警察局交通警察大隊中正二分隊	按使用面積比例	25.06	1,568,000	1,568,000	1,412,895	40,113	114,992	
	平方公尺	799.29	臺北市政府警察局中正第二分局泉州所	按使用面積比例	20.86	1,305,000	1,305,000	1,175,890	33,391	95,719	
泉州綜合大樓無障礙設施改善工程分攤款					100	334,000	334,000	298,832	9,478	25,690	本工程由本大隊主辦，總經費334,000元，依使用面積比例分攤，本大隊直三分隊分攤比率為28.18%，應分攤金額94,000元，中二分隊分攤比率為25.06%，應分攤金額84,000元，共178,000元。
	式	1	臺北市政府消防局	按使用面積比例	25.90	87,000	87,000	77,839	2,469	6,692	
	式	1	臺北市政府警察局交通警察大隊直三分隊	按使用面積比例	28.18	94,000	94,000	84,103	2,667	7,230	
	式	1	臺北市政府警察局交通警察大隊中正二分隊	按使用面積比例	25.06	84,000	84,000	75,155	2,384	6,461	
	式	1	臺北市政府警察局中正第二分局泉州所	按使用面積比例	20.86	69,000	69,000	61,735	1,958	5,307	
泉州綜合大樓地下停車場車道整修工程分攤款					100	962,000	962,000	860,488	25,800	75,712	本工程由本大隊主辦，總經費962,000元，依使用面積比例分攤，本大隊直三分隊分攤比率為28.18%，應分攤金額271,000元，中二分隊分攤比率為25.06%，應分攤金額241,000元，共512,000元。
	平方公尺	242.74	臺北市政府消防局	按使用面積比例	25.90	249,000	249,000	222,725	6,678	19,597	
	平方公尺	264.11	臺北市政府警察局交通警察大隊直三分隊	按使用面積比例	28.18	271,000	271,000	242,403	7,268	21,329	
	平方公尺	234.87	臺北市政府警察局交通警察大隊中正二分隊	按使用面積比例	25.06	241,000	241,000	215,570	6,463	18,967	
	平方公尺	195.50	臺北市政府警察局中正第二分局泉州所	按使用面積比例	20.86	201,000	201,000	179,790	5,391	15,819	
中山市場合署大樓頂樓防水整修工程					100	9,238,000	9,238,000	8,336,000	260,000	642,000	本工程由本大隊主辦，總經費9,238,000元，依使用面積比例分攤，本大隊中山分隊分攤比率為12.6%，應分攤金額1,164,000元。
	平方公尺	6,093.77	臺北市市場處	按使用面積比例	34.34	3,172,000	3,172,000	2,862,253	89,284	220,463	
	平方公尺	449.37	中山區民安區民活動中心	按使用面積比例	2.53	234,000	234,000	211,179	6,578	16,243	
	平方公尺	467.09	臺北市政府警察局少年警察隊中山少輔組	按使用面積比例	2.63	243,000	243,000	219,277	6,838	16,885	
	平方公尺	2,236.03	臺北市政府警察局交通警察大隊中山分隊	按使用面積比例	12.60	1,164,000	1,164,000	1,050,348	32,760	80,892	
	平方公尺	1,902.48	臺北市圖書館長安分館	按使用面積比例	10.72	990,000	990,000	893,306	27,872	68,822	
	平方公尺	2,814.57	臺北市政府警察局中山分局	按使用面積比例	15.86	1,465,000	1,465,000	1,321,943	41,236	101,821	
	平方公尺	1,795.25	臺北市動產質借處	按使用面積比例	10.12	935,000	935,000	843,718	26,312	64,970	
	平方公尺	1,987.52	臺北市政府警察局常年訓練中心	按使用面積比例	11.20	1,035,000	1,035,000	933,976	29,120	71,904	

臺北市政府警察局交通警察大隊
各項費用分攤表

中華民國111年度

單位：新臺幣元

科目名稱	預定完成工作總數		合辦單位	分攤方式	分攤比率%	總經費	本年度預算數				說明
	單位	數量					設備及投資				
							合計	施工費用	工程管理費	委外費用	
其他設備 汰換民榮合 署大樓電梯 分攤款						1,756,000	1,756,000	1,756,000			本工程由本大隊主辦，總經費1,756,000元，依使用面積比例分攤，本大隊大安分隊分攤比率為50%，應分攤金額878,000元。
式	1	臺北市市場處	按使用面積比例	25	439,000	439,000	439,000				
式	1	臺北市政府警察局交通警察大隊大安分隊	按使用面積比例	50	878,000	878,000	878,000				
式	1	臺北市政府客家事務委員會	按使用面積比例	25	439,000	439,000	439,000				

臺北市政府警察局交通警察大隊

派員出國計畫預算類別表 - 考察、訪問

中華民國111年度

單位：新臺幣千元

計畫名稱	擬前往國家	擬拜會機構	計畫內容	預計前往期間	預計天數	擬派人數	旅費預算				歸屬預算科目	前3年內有無赴同一機構拜會	
							交通費	生活費	辦公費	合計		有/無	如有,說明其內容
一、考察													
考察交通建設相關業務旅費	日本(暫定,實際考察地點視臺北市議會交通委員會決議)	東京(暫定,實際考察地點視臺北市議會交通委員會決議)	計畫目標:維持良好府會關係,並汲取國外成功經驗,培養交通設備、執法、管理等創新思惟。預期效益:期能與議員保持良好互動,並提升交通專業素養。	111.01.01 - 111.12.31	5	2	72	52	7	130	一般行政-行政管理	無	

臺北市政府警察局交通警察大隊

公務車輛明細表

中華民國111年度

單位：新臺幣元

業務計畫 及工作計 畫名稱	車輛 數	車輛 種類	乘客 人數 (不含 司機)	購置 年月	汽缸總 排氣量 (立方 公分)	牌照稅 (全年)	燃料使 用費 (全年)	油料費(全年)			養 護 費	車輛 保 險 費	車輛 檢 驗 費	備註
								數量 (公升)	單價 (元)	金額				
一般行政 行政管理		現有車輛				14,400	173,484			10,336,102	8,350,074	2,431,860	149,200	
	1	偵防車	6	09511	2967			1,584	28.0	44,352	39,600	7,500	750	7267-QE
	1	偵防車	6	10106	2400			1,584	28.0	44,352	39,600	7,500	750	6706-UX
	1	偵防車	4	10106	2200			1,584	28.0	44,352	39,600	7,500	750	6795-UX
	1	偵防車	4	10507	2359			1,584	28.0	44,352	39,600	7,500	900	ANY-9038
	1	偵防車	4	10810	2359			1,584	28.0	44,352	19,440	7,500	450	BEJ-1051
	1	巡邏車	4	10009	2400			1,584	28.0	44,352	39,600	7,500	750	3235-QH
	1	巡邏車	4	10009	2400			1,584	28.0	44,352	39,600	7,500	750	3236-QH
	1	巡邏車	4	10009	2400			1,584	28.0	44,352	39,600	7,500	750	3255-QH
	1	巡邏車	4	10106	2400			1,584	28.0	44,352	39,600	7,500	750	1416-J9
	1	巡邏車	4	10106	2400			1,584	28.0	44,352	39,600	7,500	750	1417-J9
	1	巡邏車	4	10106	2400			1,584	28.0	44,352	39,600	7,500	750	1420-J9
	1	巡邏車	4	10106	2400			1,584	28.0	44,352	39,600	7,500	750	1422-J9
	1	巡邏車	4	10106	2400			1,584	28.0	44,352	39,600	7,500	750	1425-J9
	1	巡邏車	4	10110	2000			1,584	28.0	44,352	39,600	7,500	750	9098-UX
	1	巡邏車	4	10110	2000			1,584	28.0	44,352	39,600	7,500	750	9198-UX
	1	巡邏車	4	10206	2000			1,584	28.0	44,352	39,600	7,500	900	AAF-5057

臺北市政府警察局交通警察大隊

公務車輛明細表

中華民國111年度

單位：新臺幣元

業務計畫 及工作計 畫名稱	車輛 數	車輛 種類	乘客 人數 (不含 司機)	購置 年月	汽缸總 排氣量 (立方 公分)	牌照稅 (全年)	燃料使 用費 (全年)	油料費(全年)			養 護 費	車輛 保 險 費	車輛 檢 驗 費	備註
								數量 (公升)	單價 (元)	金額				
	1	巡邏車	4	10206	2000			1,584	28.0	44,352	39,600	7,500	900	AAF-5060
	1	巡邏車	4	10206	2000			1,584	28.0	44,352	39,600	7,500	900	AAF-5061
	1	巡邏車	4	10206	2000			1,584	28.0	44,352	39,600	7,500	900	AAF-5062
	1	巡邏車	4	10206	2000			1,584	28.0	44,352	39,600	7,500	900	AAF-5063
	1	巡邏車	4	10206	2000			1,584	28.0	44,352	39,600	7,500	900	AAF-5065
	1	巡邏車	4	10206	2000			1,584	28.0	44,352	39,600	7,500	900	AAF-5067
	1	巡邏車	4	10211	2000			1,584	28.0	44,352	39,600	7,500	900	AFG-2176
	1	巡邏車	4	10211	2000			1,584	28.0	44,352	39,600	7,500	900	AFG-2178
	1	巡邏車	4	10211	2000			1,584	28.0	44,352	39,600	7,500	900	AFG-2181
	1	巡邏車	4	10307	1991			1,584	28.0	44,352	39,600	7,500	900	AGL-7807
	1	巡邏車	4	10307	1991			1,584	28.0	44,352	39,600	7,500	900	AGL-7809
	1	巡邏車	4	10307	1991			1,584	28.0	44,352	39,600	7,500	900	AGL-7810
	1	巡邏車	4	10307	1991			1,584	28.0	44,352	39,600	7,500	900	AGL-7813
	1	巡邏車	4	10307	1991			1,584	28.0	44,352	39,600	7,500	900	AGL-7815
	1	巡邏車	4	10307	2000			1,584	28.0	44,352	39,600	7,500	900	AGL-7816
	1	巡邏車	4	10307	2000			1,584	28.0	44,352	39,600	7,500	900	AGL-7819
	1	巡邏車	4	10307	2000			1,584	28.0	44,352	39,600	7,500	900	AGL-7831
	1	巡邏車	4	10307	2000			1,584	28.0	44,352	39,600	7,500	900	AGL-7832

臺北市政府警察局交通警察大隊

公務車輛明細表

中華民國111年度

單位：新臺幣元

業務計畫 及工作計 畫名稱	車輛 數	車輛 種類	乘客 人數 (不含 司機)	購置 年月	汽缸總 排氣量 (立方 公分)	牌照稅 (全年)	燃料使 用費 (全年)	油料費(全年)			養 護 費	車輛 保 險 費	車輛 檢 驗 費	備註
								數量 (公升)	單價 (元)	金額				
	1	巡邏車	4	10307	2000			1,584	28.0	44,352	39,600	7,500	900	AGL-7833
	1	巡邏車	4	10307	2000			1,584	28.0	44,352	39,600	7,500	900	AGL-7835
	1	巡邏車	4	10307	2000			1,584	28.0	44,352	39,600	7,500	900	AGL-7837
	1	巡邏車	4	10307	2000			1,584	28.0	44,352	39,600	7,500	900	AGL-7839
	1	巡邏車	4	10307	2000			1,584	28.0	44,352	39,600	7,500	900	AGL-7850
	1	巡邏車	4	10307	2000			1,584	28.0	44,352	39,600	7,500	900	AGL-7851
	1	巡邏車	4	10407	2000			1,584	28.0	44,352	39,600	7,500	900	ANA-0937
	1	巡邏車	4	10407	2000			1,584	28.0	44,352	39,600	7,500	900	ANA-0938
	1	巡邏車	4	10407	2000			1,584	28.0	44,352	39,600	7,500	900	ANA-0951
	1	巡邏車	4	10407	2000			1,584	28.0	44,352	39,600	7,500	900	ANA-0952
	1	巡邏車	4	10507	2359			1,584	28.0	44,352	39,600	7,500	900	ANY-9031
	1	巡邏車	4	10507	2359			1,584	28.0	44,352	39,600	7,500	900	ANY-9032
	1	巡邏車	4	10507	2359			1,584	28.0	44,352	39,600	7,500	900	ANY-9036
	1	巡邏車	4	10507	2359			1,584	28.0	44,352	39,600	7,500	900	ANY-9037
	1	巡邏車	4	10507	2359			1,584	28.0	44,352	39,600	7,500	900	ANY-9039
	1	巡邏車	4	10507	2359			1,584	28.0	44,352	39,600	7,500	900	ANY-9050
	1	巡邏車	4	10507	2359			1,584	28.0	44,352	39,600	7,500	900	ANY-9051
	1	巡邏車	4	10507	2359			1,584	28.0	44,352	39,600	7,500	900	ANY-9053

臺北市政府警察局交通警察大隊

公務車輛明細表

中華民國111年度

單位：新臺幣元

業務計畫 及工作計 畫名稱	車輛 數	車輛 種類	乘客 人數 (不含 司機)	購置 年月	汽缸總 排氣量 (立方 公分)	牌照稅 (全年)	燃料使 用費 (全年)	油料費(全年)			養 護 費	車輛 保 險 費	車輛 檢 驗 費	備註
								數量 (公升)	單價 (元)	金額				
	1	巡邏車	4	10507	2359			1,584	28.0	44,352	39,600	7,500	900	ANY-9056
	1	巡邏車	4	10507	2359			1,584	28.0	44,352	39,600	7,500	900	ANY-9059
	1	巡邏車	4	10507	2359			1,584	28.0	44,352	39,600	7,500	900	ANY-9060
	1	巡邏車	4	10507	2359			1,584	28.0	44,352	39,600	7,500	900	ANY-9062
	1	巡邏車	4	10507	2359			1,584	28.0	44,352	39,600	7,500	900	ANY-9137
	1	巡邏車	4	10507	2359			1,584	28.0	44,352	39,600	7,500	900	ANY-9139
	1	巡邏車	4	10510	2400			1,584	28.0	44,352	39,600	7,500	900	ARG-1712
	1	巡邏車	4	10510	2400			1,584	28.0	44,352	39,600	7,500	900	ARG-1713
	1	巡邏車	4	10607	2359			1,584	28.0	44,352	26,730	7,500	900	AKJ-7911
	1	巡邏車	4	10607	2359			1,584	28.0	44,352	26,730	7,500	900	AKK-0987
	1	巡邏車	4	10607	2359			1,584	28.0	44,352	26,730	7,500	900	AKK-1626
	1	巡邏車	4	10607	2359			1,584	28.0	44,352	26,730	7,500	900	AKK-3608
	1	巡邏車	4	10607	2359			1,584	28.0	44,352	26,730	7,500	900	AKK-6515
	1	巡邏車	4	10607	2359			1,584	28.0	44,352	26,730	7,500	900	AKK-6895
	1	巡邏車	4	10607	2359			1,584	28.0	44,352	26,730	7,500	900	AKK-7709
	1	巡邏車	4	10607	2359			1,584	28.0	44,352	26,730	7,500	900	AKK-9950
	1	巡邏車	4	10607	2359			1,584	28.0	44,352	26,730	7,500	900	AKL-0510
	1	巡邏車	4	10607	2359			1,584	28.0	44,352	26,730	7,500	900	AKL-1005

臺北市政府警察局交通警察大隊

公務車輛明細表

中華民國111年度

單位：新臺幣元

業務計畫 及工作計 畫名稱	車輛 數	車輛 種類	乘客 人數 (不含 司機)	購置 年月	汽缸總 排氣量 (立方 公分)	牌照稅 (全年)	燃料使 用費 (全年)	油料費(全年)			養 護 費	車輛 保 險 費	車輛 檢 驗 費	備註
								數量 (公升)	單價 (元)	金額				
	1	巡邏車	4	10607	2359			1,584	28.0	44,352	26,730	7,500	900	AKL-1961
	1	巡邏車	4	10607	2359			1,584	28.0	44,352	26,730	7,500	900	AKL-2126
	1	巡邏車	4	10607	2359			1,584	28.0	44,352	26,730	7,500	900	AKL-2819
	1	巡邏車	4	10607	2359			1,584	28.0	44,352	26,730	7,500	900	AKL-5575
	1	巡邏車	4	10607	2359			1,584	28.0	44,352	26,730	7,500	900	AKL-5765
	1	巡邏車	4	10607	2359			1,584	28.0	44,352	26,730	7,500	900	AKL-6308
	1	巡邏車	4	10607	2359			1,584	28.0	44,352	26,730	7,500	900	AKM-1217
	1	巡邏車	4	10609	2359			1,584	28.0	44,352	26,730	7,500	900	ATG-3257
	1	巡邏車	4	10609	2359			1,584	28.0	44,352	26,730	7,500	900	ATG-3259
	1	巡邏車	4	10609	2359			1,584	28.0	44,352	26,730	7,500	900	ATG-3261
	1	巡邏車	4	10609	2359			1,584	28.0	44,352	26,730	7,500	900	ATG-3262
	1	巡邏車	4	10609	2359			1,584	28.0	44,352	26,730	7,500	900	ATG-3263
	1	巡邏車	4	10609	2359			1,584	28.0	44,352	26,730	7,500	900	ATG-3267
	1	巡邏車	4	10706	2359			1,584	28.0	44,352	26,730	7,500	450	AXE-5862
	1	巡邏車	4	10706	2359			1,584	28.0	44,352	26,730	7,500	450	AXE-5871
	1	巡邏車	4	10706	2359			1,584	28.0	44,352	26,730	7,500	450	AXE-5875
	1	巡邏車	4	10706	2359			1,584	28.0	44,352	26,730	7,500	450	AXE-5891
	1	巡邏車	4	10706	2359			1,584	28.0	44,352	26,730	7,500	450	AXE-5893

臺北市政府警察局交通警察大隊

公務車輛明細表

中華民國111年度

單位：新臺幣元

業務計畫 及工作計 畫名稱	車輛 數	車輛 種類	乘客 人數 (不含 司機)	購置 年月	汽缸總 排氣量 (立方 公分)	牌照稅 (全年)	燃料使 用費 (全年)	油料費(全年)			養 護 費	車輛 保 險 費	車輛 檢 驗 費	備註
								數量 (公升)	單價 (元)	金額				
	1	巡邏車	4	10706	2359			1,584	28.0	44,352	26,730	7,500	450	AXE-5902
	1	巡邏車	4	10706	2359			1,584	28.0	44,352	26,730	7,500	450	AXE-5905
	1	巡邏車	4	10706	2359			1,584	28.0	44,352	26,730	7,500	450	AXE-5907
	1	巡邏車	4	10706	2359			1,584	28.0	44,352	26,730	7,500	450	AXE-5913
	1	巡邏車	4	10706	2359			1,584	28.0	44,352	26,730	7,500	450	AXE-5921
	1	巡邏車	4	10706	2359			1,584	28.0	44,352	26,730	7,500	450	AXE-5923
	1	巡邏車	4	10706	2359			1,584	28.0	44,352	26,730	7,500	450	AXE-5926
	1	巡邏車	4	10706	2359			1,584	28.0	44,352	26,730	7,500	450	AXE-5932
	1	巡邏車	4	10706	2359			1,584	28.0	44,352	26,730	7,500	450	AXE-5935
	1	巡邏車	4	10706	2359			1,584	28.0	44,352	26,730	7,500	450	AXE-5950
	1	巡邏車	4	10706	2359			1,584	28.0	44,352	26,730	7,500	450	AXE-5951
	1	巡邏車	4	10706	2359			1,584	28.0	44,352	26,730	7,500	450	AXE-5953
	1	巡邏車	4	10706	2359			1,584	28.0	44,352	26,730	7,500	450	AXE-5961
	1	巡邏車	4	10706	2359			1,584	28.0	44,352	26,730	7,500	450	AXE-5963
	1	巡邏車	4	10706	2359			1,584	28.0	44,352	26,730	7,500	450	AXE-5967
	1	巡邏車	4	10706	2359			1,584	28.0	44,352	26,730	7,500	450	AXE-5971
	1	巡邏車	4	10708	2359			1,584	28.0	44,352	26,730	7,500	450	AXG-5281
	1	巡邏車	4	10708	2359			1,584	28.0	44,352	26,730	7,500	450	AXG-5282

臺北市政府警察局交通警察大隊

公務車輛明細表

中華民國111年度

單位：新臺幣元

業務計畫 及工作計 畫名稱	車輛 數	車輛 種類	乘客 人數 (不含 司機)	購置 年月	汽缸總 排氣量 (立方 公分)	牌照稅 (全年)	燃料使 用費 (全年)	油料費(全年)			養 護 費	車輛 保險 費	車輛 檢驗 費	備註
								數量 (公升)	單價 (元)	金額				
	1	巡邏車	4	10810	2359			1,584	28.0	44,352	19,440	7,500	450	BEJ-0950
	1	巡邏車	4	10810	2359			1,584	28.0	44,352	19,440	7,500	450	BEJ-0953
	1	巡邏車	4	10810	2359			1,584	28.0	44,352	19,440	7,500	450	BEJ-0956
	1	巡邏車	4	10810	1998			1,584	28.0	44,352	19,440	7,500	450	BEJ-1062
	1	巡邏車	4	10811	2400			1,584	28.0	44,352	19,440	7,500	450	BEJ-5302
	1	巡邏車	4	10811	2400			1,584	28.0	44,352	19,440	7,500	450	BEJ-5303
	1	巡邏車	4	10811	2400			1,584	28.0	44,352	19,440	7,500	450	BEJ-5305
	1	巡邏車	4	10811	2400			1,584	28.0	44,352	19,440	7,500	450	BEJ-5306
	1	巡邏車	4	10811	2400			1,584	28.0	44,352	19,440	7,500	450	BEJ-5307
	1	巡邏車	4	10906	2400			1,584	28.0	44,352	19,440	7,500	450	BFV-3860
	1	巡邏車	4	10906	2400			1,584	28.0	44,352	19,440	7,500	450	BFV-3861
	1	巡邏車	4	10906	2400			1,584	28.0	44,352	19,440	7,500	450	BFV-3862
	1	巡邏車	4	10906	2400			1,584	28.0	44,352	19,440	7,500	450	BFV-3863
	1	巡邏車	4	10906	2400			1,584	28.0	44,352	19,440	7,500	450	BFV-3865
	1	巡邏車	4	10906	2400			1,584	28.0	44,352	19,440	7,500	450	BFV-3867
	1	巡邏車	4	10906	2400			1,584	28.0	44,352	19,440	7,500	450	BFV-3870
	1	巡邏車	4	10906	2400			1,584	28.0	44,352	19,440	7,500	450	BFV-3871
	1	巡邏車	4	10906	2400			1,584	28.0	44,352	19,440	7,500	450	BFV-3872

臺北市政府警察局交通警察大隊

公務車輛明細表

中華民國111年度

單位：新臺幣元

業務計畫 及工作計 畫名稱	車輛 數	車輛 種類	乘客 人數 (不含 司機)	購置 年月	汽缸總 排氣量 (立方 公分)	牌照稅 (全年)	燃料使 用費 (全年)	油料費(全年)			養 護 費	車輛 保 險 費	車輛 檢 驗 費	備註
								數量 (公升)	單價 (元)	金額				
	1	巡邏車	4	11007	2400			1,584	28.0	44,352	6,750	7,500	450	BLA-1250
	1	巡邏車	4	11007	2400			1,584	28.0	44,352	6,750	7,500	450	BLA-1260
	1	巡邏車	4	11007	2400			1,584	28.0	44,352	6,750	7,500	450	BLA-1271
	1	巡邏車	4	11007	2400			1,584	28.0	44,352	6,750	7,500	450	BLA-1287
	1	巡邏車	4	11007	2400			1,584	28.0	44,352	6,750	7,500	450	BLA-1291
	1	巡邏車	4	11007	2400			1,584	28.0	44,352	6,750	7,500	450	BLA-1303
	1	巡邏車	4	11007	2400			1,584	28.0	44,352	6,750	7,500	450	BLA-1310
	1	巡邏車	4	11007	2400			1,584	28.0	44,352	6,750	7,500	450	BLA-1363
	1	巡邏車	4	11007	2400			1,584	28.0	44,352	6,750	7,500	450	BLA-1365
	1	巡邏車	4	11107	2000			1,584	28.0	44,352	6,750	7,500	450	AAF-5070(111年 汰換)
	1	巡邏車	4	11107	2000			1,584	28.0	44,352	6,750	7,500	450	AAF-5071(111年 汰換)
	1	巡邏車	4	11107	2000			1,584	28.0	44,352	6,750	7,500	450	AFG-2179(111年 汰換)
	1	偵防機車	1	10207	150		600	216	28.0	6,048	1,426	1,540		ADQ-7672
	1	偵防機車	1	10207	150		600	216	28.0	6,048	1,426	1,540		ADQ-7705
	1	偵防機車	1	10207	150		600	216	28.0	6,048	1,426	1,540		ADQ-7707
	1	偵防機車	1	10207	150		600	216	28.0	6,048	1,426	1,540		ADQ-7708
	1	偵防機車	1	10207	150		600	216	28.0	6,048	1,426	1,540		ADQ-7710
	1	偵防機車	1	10207	150		600	216	28.0	6,048	1,426	1,540		ADQ-7711

臺北市政府警察局交通警察大隊

公務車輛明細表

中華民國111年度

單位：新臺幣元

業務計畫 及工作計 畫名稱	車輛 數	車輛 種類	乘客 人數 (不含 司機)	購置 年月	汽缸總 排氣量 (立方 公分)	牌照稅 (全年)	燃料使 用費 (全年)	油料費(全年)			養 護 費	車輛 保 險 費	車輛 檢 驗 費	備註
								數量 (公升)	單價 (元)	金額				
	1	偵防機車	1	10207	150		600	216	28.0	6,048	1,426	1,540		ADQ-7723
	1	偵防機車	1	10207	150		600	216	28.0	6,048	1,426	1,540		ADQ-7852
	1	偵防機車	1	10207	150		600	216	28.0	6,048	1,426	1,540		ADQ-7853
	1	偵防機車	1	10207	150		600	216	28.0	6,048	1,426	1,540		ADQ-7858
	1	偵防機車	1	10207	150		600	216	28.0	6,048	1,426	1,540		ADQ-7891
	1	偵防機車	1	10207	126-250		600	216	28.0	6,048	1,426	1,540		ADQ-7906
	1	偵防機車	1	10207	126-250		600	216	28.0	6,048	1,426	1,540		ADQ-7965
	1	偵防機車	1	10207	150		600	216	28.0	6,048	1,426	1,540		ADQ-8097
	1	偵防機車	1	10207	150		600	216	28.0	6,048	1,426	1,540		ADQ-8116
	1	偵防機車	1	10207	150		600	216	28.0	6,048	1,426	1,540		ADQ-8117
	1	偵防機車	1	10207	150		600	216	28.0	6,048	1,426	1,540		ADQ-8118
	1	偵防機車	1	10207	150		600	216	28.0	6,048	1,426	1,540		ADQ-8119
	1	偵防機車	1	10207	150		600	216	28.0	6,048	1,426	1,540		ADQ-8120
	1	偵防機車	1	10207	126-250		600	216	28.0	6,048	1,426	1,540		MGN-7657
	1	偵防機車	1	10207	126-250		600	216	28.0	6,048	1,426	1,540		MGN-7658
	1	偵防機車	1	10207	126-250		600	216	28.0	6,048	1,426	1,540		MGN-7659
	1	偵防機車	1	10507	126-250		600	216	28.0	6,048	1,426	1,540		MGN-7626
	1	偵防機車	1	10507	126-250		600	216	28.0	6,048	1,426	1,540		MGN-7629

臺北市政府警察局交通警察大隊

公務車輛明細表

中華民國111年度

單位：新臺幣元

業務計畫及工作計畫名稱	車輛數	車輛種類	乘客人數(不含司機)	購置年月	汽缸總排氣量(立方公分)	牌照稅(全年)	燃料使用費(全年)	油料費(全年)			養護費	車輛保險費	車輛檢驗費	備註
								數量(公升)	單價(元)	金額				
	1	偵防機車	1	10507	126-250		600	216	28.0	6,048	1,426	1,540		MGN-7630
	1	偵防機車	1	10507	126-250		600	216	28.0	6,048	1,426	1,540		MGN-7631
	1	偵防機車	1	10507	126-250		600	216	28.0	6,048	1,426	1,540		MGN-7632
	1	偵防機車	1	10507	126-250		600	216	28.0	6,048	1,426	1,540		MGN-7637
	1	偵防機車	1	10507	126-250		600	216	28.0	6,048	1,426	1,540		MGN-7639
	1	偵防機車	1	10507	126-250		600	216	28.0	6,048	1,426	1,540		MGN-7650
	1	偵防機車	1	10507	126-250		600	216	28.0	6,048	1,426	1,540		MGN-7655
	1	偵防機車	1	10507	126-250		600	216	28.0	6,048	1,426	1,540		MGN-7656
	1	巡邏機車	1	10205	150			216	28.0	6,048	2,024	1,540		ADQ-3100
	1	巡邏機車	1	10205	150			216	28.0	6,048	2,024	1,540		ADQ-3101
	1	巡邏機車	1	10205	150			216	28.0	6,048	2,024	1,540		ADQ-3102
	1	巡邏機車	1	10205	150			216	28.0	6,048	2,024	1,540		ADQ-3103
	1	巡邏機車	1	10205	150			216	28.0	6,048	2,024	1,540		ADQ-3105
	1	巡邏機車	1	10205	150			216	28.0	6,048	2,024	1,540		ADQ-3106
	1	巡邏機車	1	10205	150			216	28.0	6,048	2,024	1,540		ADQ-3112
	1	巡邏機車	1	10205	150			216	28.0	6,048	2,024	1,540		ADQ-3115
	1	巡邏機車	1	10205	150			216	28.0	6,048	2,024	1,540		ADQ-3116
	1	巡邏機車	1	10205	150			216	28.0	6,048	2,024	1,540		ADQ-3118

臺北市政府警察局交通警察大隊

公務車輛明細表

中華民國111年度

單位：新臺幣元

業務計畫 及工作計 畫名稱	車輛 數	車輛 種類	乘客 人數 (不含 司機)	購置 年月	汽缸總 排氣量 (立方 公分)	牌照稅 (全年)	燃料使 用費 (全年)	油料費(全年)			養 護 費	車輛 保 險 費	車輛 檢 驗 費	備註
								數量 (公升)	單價 (元)	金額				
	1	巡邏機車	1	10205	150			216	28.0	6,048	2,024	1,540		ADQ-3122
	1	巡邏機車	1	10205	150			216	28.0	6,048	2,024	1,540		ADQ-3123
	1	巡邏機車	1	10205	150			216	28.0	6,048	2,024	1,540		ADQ-3125
	1	巡邏機車	1	10205	150			216	28.0	6,048	2,024	1,540		ADQ-3126
	1	巡邏機車	1	10205	150			216	28.0	6,048	2,024	1,540		ADQ-3127
	1	巡邏機車	1	10205	150			216	28.0	6,048	2,024	1,540		ADQ-3131
	1	巡邏機車	1	10205	150			216	28.0	6,048	2,024	1,540		ADQ-3133
	1	巡邏機車	1	10205	150			216	28.0	6,048	2,024	1,540		ADQ-3135
	1	巡邏機車	1	10205	150			216	28.0	6,048	2,024	1,540		ADQ-3136
	1	巡邏機車	1	10205	150			216	28.0	6,048	2,024	1,540		ADQ-3137
	1	巡邏機車	1	10205	150			216	28.0	6,048	2,024	1,540		ADQ-3139
	1	巡邏機車	1	10205	150			216	28.0	6,048	2,024	1,540		ADQ-3150
	1	巡邏機車	1	10205	150			216	28.0	6,048	2,024	1,540		ADQ-3151
	1	巡邏機車	1	10205	150			216	28.0	6,048	2,024	1,540		ADQ-3152
	1	巡邏機車	1	10205	150			216	28.0	6,048	2,024	1,540		ADQ-3153
	1	巡邏機車	1	10205	150			216	28.0	6,048	2,024	1,540		ADQ-3155
	1	巡邏機車	1	10205	150			216	28.0	6,048	2,024	1,540		ADQ-3156
	1	巡邏機車	1	10205	150			216	28.0	6,048	2,024	1,540		ADQ-3157

臺北市政府警察局交通警察大隊

公務車輛明細表

中華民國111年度

單位：新臺幣元

業務計畫 及工作計 畫名稱	車輛 數	車輛 種類	乘客 人數 (不含 司機)	購置 年月	汽缸總 排氣量 (立方 公分)	牌照稅 (全年)	燃料使 用費 (全年)	油料費(全年)			養 護 費	車輛 保 險 費	車輛 檢 驗 費	備註
								數量 (公升)	單價 (元)	金額				
	1	巡邏機車	1	10205	150			216	28.0	6,048	2,024	1,540		ADQ-3158
	1	巡邏機車	1	10205	150			216	28.0	6,048	2,024	1,540		ADQ-3159
	1	巡邏機車	1	10205	150			216	28.0	6,048	2,024	1,540		ADQ-3161
	1	巡邏機車	1	10205	150			216	28.0	6,048	2,024	1,540		ADQ-3168
	1	巡邏機車	1	10205	150			216	28.0	6,048	2,024	1,540		ADQ-3169
	1	巡邏機車	1	10205	150			216	28.0	6,048	2,024	1,540		ADQ-3170
	1	巡邏機車	1	10205	150			216	28.0	6,048	2,024	1,540		ADQ-3171
	1	巡邏機車	1	10205	150			216	28.0	6,048	2,024	1,540		ADQ-3172
	1	巡邏機車	1	10205	150			216	28.0	6,048	2,024	1,540		ADQ-3173
	1	巡邏機車	1	10205	150			216	28.0	6,048	2,024	1,540		ADQ-3175
	1	巡邏機車	1	10205	150			216	28.0	6,048	2,024	1,540		ADQ-3176
	1	巡邏機車	1	10205	150			216	28.0	6,048	2,024	1,540		ADQ-3177
	1	巡邏機車	1	10205	150			216	28.0	6,048	2,024	1,540		ADQ-3178
	1	巡邏機車	1	10205	150			216	28.0	6,048	2,024	1,540		ADQ-3179
	1	巡邏機車	1	10205	150			216	28.0	6,048	2,024	1,540		ADQ-3181
	1	巡邏機車	1	10205	150			216	28.0	6,048	2,024	1,540		ADQ-3182
	1	巡邏機車	1	10205	150			216	28.0	6,048	2,024	1,540		ADQ-3183
	1	巡邏機車	1	10205	150			216	28.0	6,048	2,024	1,540		ADQ-3185

臺北市政府警察局交通警察大隊

公務車輛明細表

中華民國111年度

單位：新臺幣元

業務計畫 及工作計 畫名稱	車輛 數	車輛 種類	乘客 人數 (不含 司機)	購置 年月	汽缸總 排氣量 (立方 公分)	牌照稅 (全年)	燃料使 用費 (全年)	油料費(全年)			養 護 費	車輛 保 險 費	車輛 檢 驗 費	備註
								數量 (公升)	單價 (元)	金額				
	1	巡邏機車	1	10205	150			216	28.0	6,048	2,024	1,540		ADQ-3186
	1	巡邏機車	1	10205	150			216	28.0	6,048	2,024	1,540		ADQ-3187
	1	巡邏機車	1	10205	150			216	28.0	6,048	2,024	1,540		ADQ-3188
	1	巡邏機車	1	10205	150			216	28.0	6,048	2,024	1,540		ADQ-3189
	1	巡邏機車	1	10205	150			216	28.0	6,048	2,024	1,540		ADQ-3192
	1	巡邏機車	1	10205	150			216	28.0	6,048	2,024	1,540		ADQ-3196
	1	巡邏機車	1	10205	150			216	28.0	6,048	2,024	1,540		ADQ-3197
	1	巡邏機車	1	10205	150			216	28.0	6,048	2,024	1,540		ADQ-3200
	1	巡邏機車	1	10205	150			216	28.0	6,048	2,024	1,540		ADQ-3201
	1	巡邏機車	1	10205	150			216	28.0	6,048	2,024	1,540		ADQ-3202
	1	巡邏機車	1	10205	150			216	28.0	6,048	2,024	1,540		ADQ-3207
	1	巡邏機車	1	10205	150			216	28.0	6,048	2,024	1,540		ADQ-3217
	1	巡邏機車	1	10205	150			216	28.0	6,048	2,024	1,540		ADQ-3220
	1	巡邏機車	1	10207	150			216	28.0	6,048	2,024	1,540		ADQ-8635
	1	巡邏機車	1	10207	150			216	28.0	6,048	2,024	1,540		ADQ-8636
	1	巡邏機車	1	10207	150			216	28.0	6,048	2,024	1,540		ADQ-8637
	1	巡邏機車	1	10207	150			216	28.0	6,048	2,024	1,540		ADQ-8638
	1	巡邏機車	1	10207	150			216	28.0	6,048	2,024	1,540		ADQ-8639

臺北市政府警察局交通警察大隊

公務車輛明細表

中華民國111年度

單位：新臺幣元

業務計畫 及工作計 畫名稱	車輛 數	車輛 種類	乘客 人數 (不含 司機)	購置 年月	汽缸總 排氣量 (立方 公分)	牌照稅 (全年)	燃料使 用費 (全年)	油料費(全年)			養 護 費	車輛 保 險 費	車輛 檢 驗 費	備註
								數量 (公升)	單價 (元)	金額				
	1	巡邏機車	1	10207	150			216	28.0	6,048	2,024	1,540		ADQ-8650
	1	巡邏機車	1	10207	150			216	28.0	6,048	2,024	1,540		ADQ-8651
	1	巡邏機車	1	10207	150			216	28.0	6,048	2,024	1,540		ADQ-8652
	1	巡邏機車	1	10207	150			216	28.0	6,048	2,024	1,540		ADQ-8653
	1	巡邏機車	1	10207	150			216	28.0	6,048	2,024	1,540		ADQ-8655
	1	巡邏機車	1	10207	150			216	28.0	6,048	2,024	1,540		ADQ-8657
	1	巡邏機車	1	10207	150			216	28.0	6,048	2,024	1,540		ADQ-8659
	1	巡邏機車	1	10207	150			216	28.0	6,048	2,024	1,540		ADQ-8662
	1	巡邏機車	1	10207	150			216	28.0	6,048	2,024	1,540		ADQ-8663
	1	巡邏機車	1	10207	150			216	28.0	6,048	2,024	1,540		ADQ-8665
	1	巡邏機車	1	10207	150			216	28.0	6,048	2,024	1,540		ADQ-8666
	1	巡邏機車	1	10207	150			216	28.0	6,048	2,024	1,540		ADQ-8667
	1	巡邏機車	1	10207	150			216	28.0	6,048	2,024	1,540		ADQ-8669
	1	巡邏機車	1	10207	150			216	28.0	6,048	2,024	1,540		ADQ-8670
	1	巡邏機車	1	10207	150			216	28.0	6,048	2,024	1,540		ADQ-8671
	1	巡邏機車	1	10207	150			216	28.0	6,048	2,024	1,540		ADQ-8672
	1	巡邏機車	1	10207	150			216	28.0	6,048	2,024	1,540		ADQ-8673
	1	巡邏機車	1	10207	150			216	28.0	6,048	2,024	1,540		ADQ-8675

臺北市政府警察局交通警察大隊

公務車輛明細表

中華民國111年度

單位：新臺幣元

業務計畫 及工作計 畫名稱	車輛 數	車輛 種類	乘客 人數 (不含 司機)	購置 年月	汽缸總 排氣量 (立方 公分)	牌照稅 (全年)	燃料使 用費 (全年)	油料費(全年)			養 護 費	車輛 保 險 費	車輛 檢 驗 費	備註
								數量 (公升)	單價 (元)	金額				
	1	巡邏機車	1	10207	150			216	28.0	6,048	2,024	1,540		ADQ-8676
	1	巡邏機車	1	10207	150			216	28.0	6,048	2,024	1,540		ADQ-8677
	1	巡邏機車	1	10207	150			216	28.0	6,048	2,024	1,540		ADQ-8678
	1	巡邏機車	1	10207	150			216	28.0	6,048	2,024	1,540		ADQ-8679
	1	巡邏機車	1	10207	150			216	28.0	6,048	2,024	1,540		ADQ-8680
	1	巡邏機車	1	10207	150			216	28.0	6,048	2,024	1,540		ADQ-8681
	1	巡邏機車	1	10207	150			216	28.0	6,048	2,024	1,540		ADQ-8682
	1	巡邏機車	1	10207	150			216	28.0	6,048	2,024	1,540		ADQ-8685
	1	巡邏機車	1	10207	150			216	28.0	6,048	2,024	1,540		ADQ-8687
	1	巡邏機車	1	10207	150			216	28.0	6,048	2,024	1,540		ADQ-8695
	1	巡邏機車	1	10207	150			216	28.0	6,048	2,024	1,540		ADQ-8696
	1	巡邏機車	1	10207	150			216	28.0	6,048	2,024	1,540		ADQ-8697
	1	巡邏機車	1	10207	150			216	28.0	6,048	2,024	1,540		ADQ-8698
	1	巡邏機車	1	10207	150			216	28.0	6,048	2,024	1,540		ADQ-8699
	1	巡邏機車	1	10207	150			216	28.0	6,048	2,024	1,540		ADQ-8700
	1	巡邏機車	1	10207	150			216	28.0	6,048	2,024	1,540		ADQ-8701
	1	巡邏機車	1	10207	150			216	28.0	6,048	2,024	1,540		ADQ-8702
	1	巡邏機車	1	10207	150			216	28.0	6,048	2,024	1,540		ADQ-8705

臺北市政府警察局交通警察大隊

公務車輛明細表

中華民國111年度

單位：新臺幣元

業務計畫 及工作計 畫名稱	車輛 數	車輛 種類	乘客 人數 (不含 司機)	購置 年月	汽缸總 排氣量 (立方 公分)	牌照稅 (全年)	燃料使 用費 (全年)	油料費(全年)			養 護 費	車輛 保 險 費	車輛 檢 驗 費	備註
								數量 (公升)	單價 (元)	金額				
	1	巡邏機車	1	10207	150			216	28.0	6,048	2,024	1,540		ADQ-8706
	1	巡邏機車	1	10207	150			216	28.0	6,048	2,024	1,540		ADQ-8707
	1	巡邏機車	1	10207	150			216	28.0	6,048	2,024	1,540		ADQ-8708
	1	巡邏機車	1	10207	150			216	28.0	6,048	2,024	1,540		ADQ-8709
	1	巡邏機車	1	10207	150			216	28.0	6,048	2,024	1,540		ADQ-8710
	1	巡邏機車	1	10207	150			216	28.0	6,048	2,024	1,540		ADQ-8711
	1	巡邏機車	1	10207	150			216	28.0	6,048	2,024	1,540		ADQ-8712
	1	巡邏機車	1	10207	150			216	28.0	6,048	2,024	1,540		ADQ-8713
	1	巡邏機車	1	10207	150			216	28.0	6,048	2,024	1,540		ADQ-8715
	1	巡邏機車	1	10207	150			216	28.0	6,048	2,024	1,540		ADQ-8717
	1	巡邏機車	1	10207	150			216	28.0	6,048	2,024	1,540		ADQ-8720
	1	巡邏機車	1	10207	150			216	28.0	6,048	2,024	1,540		ADQ-8723
	1	巡邏機車	1	10207	150			216	28.0	6,048	2,024	1,540		ADQ-8725
	1	巡邏機車	1	10207	150			216	28.0	6,048	2,024	1,540		ADQ-8726
	1	巡邏機車	1	10207	150			216	28.0	6,048	2,024	1,540		ADQ-8727
	1	巡邏機車	1	10207	150			216	28.0	6,048	2,024	1,540		ADQ-8728
	1	巡邏機車	1	10207	150			216	28.0	6,048	2,024	1,540		ADQ-8729
	1	巡邏機車	1	10207	150			216	28.0	6,048	2,024	1,540		ADQ-8730

臺北市政府警察局交通警察大隊

公務車輛明細表

中華民國111年度

單位：新臺幣元

業務計畫 及工作計 畫名稱	車輛 數	車輛 種類	乘客 人數 (不含 司機)	購置 年月	汽缸總 排氣量 (立方 公分)	牌照稅 (全年)	燃料使 用費 (全年)	油料費(全年)			養 護 費	車輛 保 險 費	車輛 檢 驗 費	備註
								數量 (公升)	單價 (元)	金額				
	1	巡邏機車	1	10207	150			216	28.0	6,048	2,024	1,540		ADQ-8731
	1	巡邏機車	1	10207	150			216	28.0	6,048	2,024	1,540		ADQ-8732
	1	巡邏機車	1	10207	150			216	28.0	6,048	2,024	1,540		ADQ-8735
	1	巡邏機車	1	10207	150			216	28.0	6,048	2,024	1,540		ADQ-8736
	1	巡邏機車	1	10207	150			216	28.0	6,048	2,024	1,540		ADQ-8737
	1	巡邏機車	1	10207	150			216	28.0	6,048	2,024	1,540		ADQ-8739
	1	巡邏機車	1	10207	150			216	28.0	6,048	2,024	1,540		ADQ-8750
	1	巡邏機車	1	10207	150			216	28.0	6,048	2,024	1,540		ADQ-8751
	1	巡邏機車	1	10207	150			216	28.0	6,048	2,024	1,540		ADQ-8752
	1	巡邏機車	1	10207	150			216	28.0	6,048	2,024	1,540		ADQ-8753
	1	巡邏機車	1	10207	150			216	28.0	6,048	2,024	1,540		ADQ-8757
	1	巡邏機車	1	10207	150			216	28.0	6,048	2,024	1,540		ADQ-8758
	1	巡邏機車	1	10207	150			216	28.0	6,048	2,024	1,540		ADQ-8759
	1	巡邏機車	1	10207	150			216	28.0	6,048	2,024	1,540		ADQ-8760
	1	巡邏機車	1	10207	150			216	28.0	6,048	2,024	1,540		ADQ-8761
	1	巡邏機車	1	10207	150			216	28.0	6,048	2,024	1,540		ADQ-8762
	1	巡邏機車	1	10207	150			216	28.0	6,048	2,024	1,540		ADQ-8767
	1	巡邏機車	1	10207	150			216	28.0	6,048	2,024	1,540		ADQ-8769

臺北市政府警察局交通警察大隊

公務車輛明細表

中華民國111年度

單位：新臺幣元

業務計畫 及工作計 畫名稱	車輛 數	車輛 種類	乘客 人數 (不含 司機)	購置 年月	汽缸總 排氣量 (立方 公分)	牌照稅 (全年)	燃料使 用費 (全年)	油料費(全年)			養 護 費	車輛 保 險 費	車輛 檢 驗 費	備註
								數量 (公升)	單價 (元)	金額				
	1	巡邏機車	1	10207	150			216	28.0	6,048	2,024	1,540		ADQ-8770
	1	巡邏機車	1	10207	150			216	28.0	6,048	2,024	1,540		ADQ-8771
	1	巡邏機車	1	10207	150			216	28.0	6,048	2,024	1,540		ADQ-8772
	1	巡邏機車	1	10207	150			216	28.0	6,048	2,024	1,540		ADQ-8773
	1	巡邏機車	1	10207	150			216	28.0	6,048	2,024	1,540		ADQ-8775
	1	巡邏機車	1	10207	150			216	28.0	6,048	2,024	1,540		ADQ-8776
	1	巡邏機車	1	10207	150			216	28.0	6,048	2,024	1,540		ADQ-8778
	1	巡邏機車	1	10207	150			216	28.0	6,048	2,024	1,540		ADQ-8779
	1	巡邏機車	1	10207	150			216	28.0	6,048	2,024	1,540		ADQ-8781
	1	巡邏機車	1	10207	150			216	28.0	6,048	2,024	1,540		ADQ-8782
	1	巡邏機車	1	10207	150			216	28.0	6,048	2,024	1,540		ADQ-8785
	1	巡邏機車	1	10207	150			216	28.0	6,048	2,024	1,540		ADQ-8786
	1	巡邏機車	1	10207	150			216	28.0	6,048	2,024	1,540		ADQ-8787
	1	巡邏機車	1	10207	150			216	28.0	6,048	2,024	1,540		ADQ-8789
	1	巡邏機車	1	10207	150			216	28.0	6,048	2,024	1,540		ADQ-8790
	1	巡邏機車	1	10207	150			216	28.0	6,048	2,024	1,540		ADQ-8791
	1	巡邏機車	1	10207	150			216	28.0	6,048	2,024	1,540		ADQ-8792
	1	巡邏機車	1	10207	150			216	28.0	6,048	2,024	1,540		ADQ-8793

臺北市政府警察局交通警察大隊

公務車輛明細表

中華民國111年度

單位：新臺幣元

業務計畫 及工作計 畫名稱	車輛 數	車輛 種類	乘客 人數 (不含 司機)	購置 年月	汽缸總 排氣量 (立方 公分)	牌照稅 (全年)	燃料使 用費 (全年)	油料費(全年)			養 護 費	車輛 保 險 費	車輛 檢 驗 費	備註
								數量 (公升)	單價 (元)	金額				
	1	巡邏機車	1	10207	150			216	28.0	6,048	2,024	1,540		ADQ-8795
	1	巡邏機車	1	10207	150			216	28.0	6,048	2,024	1,540		ADQ-8796
	1	巡邏機車	1	10207	150			216	28.0	6,048	2,024	1,540		ADQ-8797
	1	巡邏機車	1	10207	150			216	28.0	6,048	2,024	1,540		ADQ-8798
	1	巡邏機車	1	10207	150			216	28.0	6,048	2,024	1,540		ADQ-8799
	1	巡邏機車	1	10207	150			216	28.0	6,048	2,024	1,540		ADQ-8802
	1	巡邏機車	1	10207	150			216	28.0	6,048	2,024	1,540		ADQ-8816
	1	巡邏機車	1	10207	150			216	28.0	6,048	2,024	1,540		ADQ-8817
	1	巡邏機車	1	10207	150			216	28.0	6,048	2,024	1,540		ADQ-8819
	1	巡邏機車	1	10207	150			216	28.0	6,048	2,024	1,540		ADQ-8820
	1	巡邏機車	1	10207	150			216	28.0	6,048	2,024	1,540		ADQ-8821
	1	巡邏機車	1	10207	150			216	28.0	6,048	2,024	1,540		ADQ-8822
	1	巡邏機車	1	10207	150			216	28.0	6,048	2,024	1,540		ADQ-8823
	1	巡邏機車	1	10207	150			216	28.0	6,048	2,024	1,540		ADQ-8825
	1	巡邏機車	1	10207	150			216	28.0	6,048	2,024	1,540		ADQ-8826
	1	巡邏機車	1	10207	150			216	28.0	6,048	2,024	1,540		ADQ-8827
	1	巡邏機車	1	10207	150			216	28.0	6,048	2,024	1,540		ADQ-8829
	1	巡邏機車	1	10207	150			216	28.0	6,048	2,024	1,540		ADQ-8830

臺北市政府警察局交通警察大隊

公務車輛明細表

中華民國111年度

單位：新臺幣元

業務計畫 及工作計 畫名稱	車輛 數	車輛 種類	乘客 人數 (不含 司機)	購置 年月	汽缸總 排氣量 (立方 公分)	牌照稅 (全年)	燃料使 用費 (全年)	油料費(全年)			養 護 費	車輛 保 險 費	車輛 檢 驗 費	備註
								數量 (公升)	單價 (元)	金額				
	1	巡邏機車	1	10207	150			216	28.0	6,048	2,024	1,540		ADQ-8831
	1	巡邏機車	1	10207	150			216	28.0	6,048	2,024	1,540		ADQ-8832
	1	巡邏機車	1	10207	150			216	28.0	6,048	2,024	1,540		ADQ-8833
	1	巡邏機車	1	10207	150			216	28.0	6,048	2,024	1,540		ADQ-8838
	1	巡邏機車	1	10207	150			216	28.0	6,048	2,024	1,540		ADQ-8839
	1	巡邏機車	1	10207	150			216	28.0	6,048	2,024	1,540		ADQ-8851
	1	巡邏機車	1	10207	150			216	28.0	6,048	2,024	1,540		ADQ-8852
	1	巡邏機車	1	10207	150			216	28.0	6,048	2,024	1,540		ADQ-8853
	1	巡邏機車	1	10207	150			216	28.0	6,048	2,024	1,540		ADQ-8856
	1	巡邏機車	1	10207	150			216	28.0	6,048	2,024	1,540		ADQ-8857
	1	巡邏機車	1	10207	150			216	28.0	6,048	2,024	1,540		ADQ-8857
	1	巡邏機車	1	10207	150			216	28.0	6,048	2,024	1,540		ADQ-8860
	1	巡邏機車	1	10207	150			216	28.0	6,048	2,024	1,540		ADQ-8861
	1	巡邏機車	1	10207	150			216	28.0	6,048	2,024	1,540		ADQ-8862
	1	巡邏機車	1	10207	150			216	28.0	6,048	2,024	1,540		ADQ-8865
	1	巡邏機車	1	10207	150			216	28.0	6,048	2,024	1,540		ADQ-8867
	1	巡邏機車	1	10207	150			216	28.0	6,048	2,024	1,540		ADQ-8869
	1	巡邏機車	1	10207	150			216	28.0	6,048	2,024	1,540		ADQ-8870

臺北市政府警察局交通警察大隊

公務車輛明細表

中華民國111年度

單位：新臺幣元

業務計畫 及工作計 畫名稱	車輛 數	車輛 種類	乘客 人數 (不含 司機)	購置 年月	汽缸總 排氣量 (立方 公分)	牌照稅 (全年)	燃料使 用費 (全年)	油料費(全年)			養 護 費	車輛 保 險 費	車輛 檢 驗 費	備註
								數量 (公升)	單價 (元)	金額				
	1	巡邏機車	1	10207	150			216	28.0	6,048	2,024	1,540		ADQ-8871
	1	巡邏機車	1	10207	150			216	28.0	6,048	2,024	1,540		ADQ-8872
	1	巡邏機車	1	10207	150			216	28.0	6,048	2,024	1,540		ADQ-8873
	1	巡邏機車	1	10207	150			216	28.0	6,048	2,024	1,540		ADQ-8875
	1	巡邏機車	1	10207	150			216	28.0	6,048	2,024	1,540		ADQ-8876
	1	巡邏機車	1	10207	150			216	28.0	6,048	2,024	1,540		ADQ-8877
	1	巡邏機車	1	10207	150			216	28.0	6,048	2,024	1,540		ADQ-8878
	1	巡邏機車	1	10207	150			216	28.0	6,048	2,024	1,540		ADQ-8879
	1	巡邏機車	1	10207	150			216	28.0	6,048	2,024	1,540		ADQ-8881
	1	巡邏機車	1	10207	150			216	28.0	6,048	2,024	1,540		ADQ-8890
	1	巡邏機車	1	10207	150			216	28.0	6,048	2,024	1,540		ADQ-8892
	1	巡邏機車	1	10207	150			216	28.0	6,048	2,024	1,540		ADQ-8893
	1	巡邏機車	1	10207	150			216	28.0	6,048	2,024	1,540		ADQ-8895
	1	巡邏機車	1	10207	150			216	28.0	6,048	2,024	1,540		ADQ-8896
	1	巡邏機車	1	10207	150			216	28.0	6,048	2,024	1,540		ADQ-8897
	1	巡邏機車	1	10207	150			216	28.0	6,048	2,024	1,540		ADQ-8900
	1	巡邏機車	1	10207	150			216	28.0	6,048	2,024	1,540		ADQ-8901
	1	巡邏機車	1	10207	150			216	28.0	6,048	2,024	1,540		ADQ-8902

臺北市政府警察局交通警察大隊

公務車輛明細表

中華民國111年度

單位：新臺幣元

業務計畫 及工作計 畫名稱	車輛 數	車輛 種類	乘客 人數 (不含 司機)	購置 年月	汽缸總 排氣量 (立方 公分)	牌照稅 (全年)	燃料使 用費 (全年)	油料費(全年)			養 護 費	車輛 保 險 費	車輛 檢 驗 費	備註
								數量 (公升)	單價 (元)	金額				
	1	巡邏機車	1	10207	150			216	28.0	6,048	2,024	1,540		ADQ-8903
	1	巡邏機車	1	10207	150			216	28.0	6,048	2,024	1,540		ADQ-8905
	1	巡邏機車	1	10207	150			216	28.0	6,048	2,024	1,540		ADQ-8906
	1	巡邏機車	1	10207	150			216	28.0	6,048	2,024	1,540		ADQ-8908
	1	巡邏機車	1	10207	150			216	28.0	6,048	2,024	1,540		ADQ-8909
	1	巡邏機車	1	10207	150			216	28.0	6,048	2,024	1,540		ADQ-8910
	1	巡邏機車	1	10207	150			216	28.0	6,048	2,024	1,540		ADQ-8911
	1	巡邏機車	1	10207	150			216	28.0	6,048	2,024	1,540		ADQ-8912
	1	巡邏機車	1	10207	150			216	28.0	6,048	2,024	1,540		ADQ-8913
	1	巡邏機車	1	10207	150			216	28.0	6,048	2,024	1,540		ADQ-8915
	1	巡邏機車	1	10207	150			216	28.0	6,048	2,024	1,540		ADQ-8916
	1	巡邏機車	1	10207	150			216	28.0	6,048	2,024	1,540		ADQ-8917
	1	巡邏機車	1	10207	150			216	28.0	6,048	2,024	1,540		ADQ-8918
	1	巡邏機車	1	10207	150			216	28.0	6,048	2,024	1,540		ADQ-8919
	1	巡邏機車	1	10207	150			216	28.0	6,048	2,024	1,540		ADQ-8920
	1	巡邏機車	1	10207	150			216	28.0	6,048	2,024	1,540		ADQ-8921
	1	巡邏機車	1	10207	150			216	28.0	6,048	2,024	1,540		ADQ-8922
	1	巡邏機車	1	10207	150			216	28.0	6,048	2,024	1,540		ADQ-8923

臺北市政府警察局交通警察大隊

公務車輛明細表

中華民國111年度

單位：新臺幣元

業務計畫 及工作計 畫名稱	車輛 數	車輛 種類	乘客 人數 (不含 司機)	購置 年月	汽缸總 排氣量 (立方 公分)	牌照稅 (全年)	燃料使 用費 (全年)	油料費(全年)			養 護 費	車輛 保 險 費	車輛 檢 驗 費	備註
								數量 (公升)	單價 (元)	金額				
	1	巡邏機車	1	10207	150			216	28.0	6,048	2,024	1,540		ADQ-8925
	1	巡邏機車	1	10207	150			216	28.0	6,048	2,024	1,540		ADQ-8927
	1	巡邏機車	1	10207	150			216	28.0	6,048	2,024	1,540		ADQ-8929
	1	巡邏機車	1	10207	150			216	28.0	6,048	2,024	1,540		ADQ-8935
	1	巡邏機車	1	10207	150			216	28.0	6,048	2,024	1,540		ADQ-8936
	1	巡邏機車	1	10207	150			216	28.0	6,048	2,024	1,540		ADQ-8937
	1	巡邏機車	1	10207	150			216	28.0	6,048	2,024	1,540		ADQ-8938
	1	巡邏機車	1	10207	150			216	28.0	6,048	2,024	1,540		ADQ-8939
	1	巡邏機車	1	10207	150			216	28.0	6,048	2,024	1,540		ADQ-8951
	1	巡邏機車	1	10207	150			216	28.0	6,048	2,024	1,540		ADQ-8953
	1	巡邏機車	1	10207	150			216	28.0	6,048	2,024	1,540		ADQ-8955
	1	巡邏機車	1	10207	150			216	28.0	6,048	2,024	1,540		ADQ-8956
	1	巡邏機車	1	10207	150			216	28.0	6,048	2,024	1,540		ADQ-8957
	1	巡邏機車	1	10207	150			216	28.0	6,048	2,024	1,540		ADQ-8959
	1	巡邏機車	1	10207	150			216	28.0	6,048	2,024	1,540		ADQ-8960
	1	巡邏機車	1	10207	150			216	28.0	6,048	2,024	1,540		ADQ-8961
	1	巡邏機車	1	10207	150			216	28.0	6,048	2,024	1,540		ADQ-8965
	1	巡邏機車	1	10207	150			216	28.0	6,048	2,024	1,540		ADQ-8966

臺北市政府警察局交通警察大隊

公務車輛明細表

中華民國111年度

單位：新臺幣元

業務計畫 及工作計 畫名稱	車輛 數	車輛 種類	乘客 人數 (不含 司機)	購置 年月	汽缸總 排氣量 (立方 公分)	牌照稅 (全年)	燃料使 用費 (全年)	油料費(全年)			養 護 費	車輛 保 險 費	車輛 檢 驗 費	備註
								數量 (公升)	單價 (元)	金額				
	1	巡邏機車	1	10207	150			216	28.0	6,048	2,024	1,540		ADQ-8967
	1	巡邏機車	1	10207	150			216	28.0	6,048	2,024	1,540		ADQ-8968
	1	巡邏機車	1	10207	150			216	28.0	6,048	2,024	1,540		ADQ-8969
	1	巡邏機車	1	10207	150			216	28.0	6,048	2,024	1,540		ADQ-8970
	1	巡邏機車	1	10207	150			216	28.0	6,048	2,024	1,540		ADQ-8971
	1	巡邏機車	1	10207	150			216	28.0	6,048	2,024	1,540		ADQ-8972
	1	巡邏機車	1	10207	150			216	28.0	6,048	2,024	1,540		ADQ-8975
	1	巡邏機車	1	10207	150			216	28.0	6,048	2,024	1,540		ADQ-8976
	1	巡邏機車	1	10207	150			216	28.0	6,048	2,024	1,540		ADQ-8977
	1	巡邏機車	1	10207	150			216	28.0	6,048	2,024	1,540		ADQ-8978
	1	巡邏機車	1	10207	150			216	28.0	6,048	2,024	1,540		ADQ-8980
	1	巡邏機車	1	10207	150			216	28.0	6,048	2,024	1,540		ADQ-8985
	1	巡邏機車	1	10207	150			216	28.0	6,048	2,024	1,540		ADQ-8986
	1	巡邏機車	1	10207	150			216	28.0	6,048	2,024	1,540		ADQ-8987
	1	巡邏機車	1	10207	150			216	28.0	6,048	2,024	1,540		ADQ-8990
	1	巡邏機車	1	10207	150			216	28.0	6,048	2,024	1,540		ADQ-8991
	1	巡邏機車	1	10207	150			216	28.0	6,048	2,024	1,540		ADQ-8992
	1	巡邏機車	1	10207	150			216	28.0	6,048	2,024	1,540		ADQ-8993

臺北市政府警察局交通警察大隊

公務車輛明細表

中華民國111年度

單位：新臺幣元

業務計畫 及工作計 畫名稱	車輛 數	車輛 種類	乘客 人數 (不含 司機)	購置 年月	汽缸總 排氣量 (立方 公分)	牌照稅 (全年)	燃料使 用費 (全年)	油料費(全年)			養 護 費	車輛 保 險 費	車輛 檢 驗 費	備註
								數量 (公升)	單價 (元)	金額				
	1	巡邏機車	1	10207	150			216	28.0	6,048	2,024	1,540		ADQ-8995
	1	巡邏機車	1	10207	150			216	28.0	6,048	2,024	1,540		ADQ-9001
	1	巡邏機車	1	10207	150			216	28.0	6,048	2,024	1,540		ADQ-9006
	1	巡邏機車	1	10207	150			216	28.0	6,048	2,024	1,540		ADQ-9009
	1	巡邏機車	1	10207	150			216	28.0	6,048	2,024	1,540		ADQ-9015
	1	巡邏機車	1	10207	150			216	28.0	6,048	2,024	1,540		ADQ-9016
	1	巡邏機車	1	10207	150			216	28.0	6,048	2,024	1,540		ADQ-9017
	1	巡邏機車	1	10207	150			216	28.0	6,048	2,024	1,540		ADQ-9018
	1	巡邏機車	1	10207	150			216	28.0	6,048	2,024	1,540		ADQ-9019
	1	巡邏機車	1	10207	150			216	28.0	6,048	2,024	1,540		ADQ-9020
	1	巡邏機車	1	10207	150			216	28.0	6,048	2,024	1,540		ADR-0055
	1	巡邏機車	1	10209	150			216	28.0	6,048	2,024	1,540		AEP-2701
	1	巡邏機車	1	10209	150			216	28.0	6,048	2,024	1,540		AEP-2702
	1	巡邏機車	1	10209	150			216	28.0	6,048	2,024	1,540		AEP-2703
	1	巡邏機車	1	10209	150			216	28.0	6,048	2,024	1,540		AEP-2705
	1	巡邏機車	1	10209	150			216	28.0	6,048	2,024	1,540		AEP-2706
	1	巡邏機車	1	10209	150			216	28.0	6,048	2,024	1,540		AEP-2710
	1	巡邏機車	1	10209	150			216	28.0	6,048	2,024	1,540		AEP-2711

臺北市政府警察局交通警察大隊

公務車輛明細表

中華民國111年度

單位：新臺幣元

業務計畫 及工作計 畫名稱	車輛 數	車輛 種類	乘客 人數 (不含 司機)	購置 年月	汽缸總 排氣量 (立方 公分)	牌照稅 (全年)	燃料使 用費 (全年)	油料費(全年)			養 護 費	車輛 保 險 費	車輛 檢 驗 費	備註
								數量 (公升)	單價 (元)	金額				
	1	巡邏機車	1	10209	150			216	28.0	6,048	2,024	1,540		AEP-2712
	1	巡邏機車	1	10209	150			216	28.0	6,048	2,024	1,540		AEP-2715
	1	巡邏機車	1	10209	150			216	28.0	6,048	2,024	1,540		AEP-2717
	1	巡邏機車	1	10209	150			216	28.0	6,048	2,024	1,540		AEP-2718
	1	巡邏機車	1	10209	150			216	28.0	6,048	2,024	1,540		AEP-2719
	1	巡邏機車	1	10209	150			216	28.0	6,048	2,024	1,540		AEP-2720
	1	巡邏機車	1	10209	150			216	28.0	6,048	2,024	1,540		AEP-2721
	1	巡邏機車	1	10209	150			216	28.0	6,048	2,024	1,540		AEP-2722
	1	巡邏機車	1	10209	150			216	28.0	6,048	2,024	1,540		AEP-2723
	1	巡邏機車	1	10209	150			216	28.0	6,048	2,024	1,540		AEP-2725
	1	巡邏機車	1	10209	150			216	28.0	6,048	2,024	1,540		AEP-2726
	1	巡邏機車	1	10209	150			216	28.0	6,048	2,024	1,540		AEP-2727
	1	巡邏機車	1	10209	150			216	28.0	6,048	2,024	1,540		AEP-2729
	1	巡邏機車	1	10209	150			216	28.0	6,048	2,024	1,540		AEP-2739
	1	巡邏機車	1	10209	150			216	28.0	6,048	2,024	1,540		AEP-2750
	1	巡邏機車	1	10507	149			216	28.0	6,048	2,024	1,540		MGN-7215
	1	巡邏機車	1	10507	149			216	28.0	6,048	2,024	1,540		MGN-7216
	1	巡邏機車	1	10507	149			216	28.0	6,048	2,024	1,540		MGN-7217

臺北市政府警察局交通警察大隊

公務車輛明細表

中華民國111年度

單位：新臺幣元

業務計畫 及工作計 畫名稱	車輛 數	車輛 種類	乘客 人數 (不含 司機)	購置 年月	汽缸總 排氣量 (立方 公分)	牌照稅 (全年)	燃料使 用費 (全年)	油料費(全年)			養 護 費	車輛 保險 費	車輛 檢驗 費	備註
								數量 (公升)	單價 (元)	金額				
	1	巡邏機車	1	10507	149			216	28.0	6,048	2,024	1,540		MGN-7219
	1	巡邏機車	1	10507	149			216	28.0	6,048	2,024	1,540		MGN-7220
	1	巡邏機車	1	10507	149			216	28.0	6,048	2,024	1,540		MGN-7229
	1	巡邏機車	1	10507	149			216	28.0	6,048	2,024	1,540		MGN-7233
	1	巡邏機車	1	10507	149			216	28.0	6,048	2,024	1,540		MGN-7235
	1	巡邏機車	1	10507	149			216	28.0	6,048	2,024	1,540		MGN-7236
	1	巡邏機車	1	10507	149			216	28.0	6,048	2,024	1,540		MGN-7237
	1	巡邏機車	1	10507	149			216	28.0	6,048	2,024	1,540		MGN-7252
	1	巡邏機車	1	10507	149			216	28.0	6,048	2,024	1,540		MGN-7253
	1	巡邏機車	1	10507	149			216	28.0	6,048	2,024	1,540		MGN-7255
	1	巡邏機車	1	10507	149			216	28.0	6,048	2,024	1,540		MGN-7258
	1	巡邏機車	1	10507	149			216	28.0	6,048	2,024	1,540		MGN-7259
	1	巡邏機車	1	10507	149			216	28.0	6,048	2,024	1,540		MGN-7261
	1	巡邏機車	1	10507	149			216	28.0	6,048	2,024	1,540		MGN-7262
	1	巡邏機車	1	10507	149			216	28.0	6,048	2,024	1,540		MGN-7263
	1	巡邏機車	1	10507	149			216	28.0	6,048	2,024	1,540		MGN-7265
	1	巡邏機車	1	10507	149			216	28.0	6,048	2,024	1,540		MGN-7266
	1	巡邏機車	1	10507	149			216	28.0	6,048	2,024	1,540		MGN-7267

臺北市政府警察局交通警察大隊

公務車輛明細表

中華民國111年度

單位：新臺幣元

業務計畫 及工作計畫 名稱	車輛 數	車輛 種類	乘客 人數 (不含 司機)	購置 年月	汽缸總 排氣量 (立方 公分)	牌照稅 (全年)	燃料使 用費 (全年)	油料費(全年)			養 護 費	車輛 保 險 費	車輛 檢 驗 費	備註
								數量 (公升)	單價 (元)	金額				
	1	巡邏機車	1	10609	149			216	28.0	6,048	2,024	1,540		MJU-5608
	1	巡邏機車	1	10609	149			216	28.0	6,048	2,024	1,540		MJU-5609
	1	巡邏機車	1	10609	149			216	28.0	6,048	2,024	1,540		MJU-5610
	1	巡邏機車	1	10609	149			216	28.0	6,048	2,024	1,540		MJU-5611
	1	巡邏機車	1	10609	149			216	28.0	6,048	2,024	1,540		MJU-5612
	1	巡邏機車	1	10609	149			216	28.0	6,048	2,024	1,540		MJU-5613
	1	巡邏機車	1	10609	149			216	28.0	6,048	2,024	1,540		MJU-5615
	1	巡邏機車	1	10609	149			216	28.0	6,048	2,024	1,540		MJU-5617
	1	巡邏機車	1	10609	149			216	28.0	6,048	2,024	1,540		MJU-5619
	1	巡邏機車	1	10609	149			216	28.0	6,048	2,024	1,540		MJU-5620
	1	巡邏機車	1	10609	149			216	28.0	6,048	2,024	1,540		MJU-5621
	1	巡邏機車	1	10609	149			216	28.0	6,048	2,024	1,540		MJU-5622
	1	巡邏機車	1	10609	149			216	28.0	6,048	2,024	1,540		MJU-5625
	1	巡邏機車	1	10609	149			216	28.0	6,048	2,024	1,540		MJU-5626
	1	巡邏機車	1	10609	149			216	28.0	6,048	2,024	1,540		MJU-5627
	1	巡邏機車	1	10609	149			216	28.0	6,048	2,024	1,540		MJU-5628
	1	巡邏機車	1	10609	149			216	28.0	6,048	2,024	1,540		MJU-5629
	1	巡邏機車	1	10609	149			216	28.0	6,048	2,024	1,540		MJU-5630

臺北市政府警察局交通警察大隊

公務車輛明細表

中華民國111年度

單位：新臺幣元

業務計畫 及工作計 畫名稱	車輛 數	車輛 種類	乘客 人數 (不含 司機)	購置 年月	汽缸總 排氣量 (立方 公分)	牌照稅 (全年)	燃料使 用費 (全年)	油料費(全年)			養 護 費	車輛 保 險 費	車輛 檢 驗 費	備註
								數量 (公升)	單價 (元)	金額				
	1	巡邏機車	1	10609	149			216	28.0	6,048	2,024	1,540		MJU-5631
	1	巡邏機車	1	10609	149			216	28.0	6,048	2,024	1,540		MJU-5632
	1	巡邏機車	1	10609	149			216	28.0	6,048	2,024	1,540		MJU-5633
	1	巡邏機車	1	10609	149			216	28.0	6,048	2,024	1,540		MJU-5635
	1	巡邏機車	1	10609	149			216	28.0	6,048	2,024	1,540		MJU-5636
	1	巡邏機車	1	10609	149			216	28.0	6,048	2,024	1,540		MJU-5637
	1	巡邏機車	1	10609	149			216	28.0	6,048	2,024	1,540		MJU-5638
	1	巡邏機車	1	10609	149			216	28.0	6,048	2,024	1,540		MJU-5639
	1	巡邏機車	1	10609	149			216	28.0	6,048	2,024	1,540		MJU-5650
	1	巡邏機車	1	10609	149			216	28.0	6,048	2,024	1,540		MJU-5651
	1	巡邏機車	1	10609	149			216	28.0	6,048	2,024	1,540		MJU-5652
	1	巡邏機車	1	10609	149			216	28.0	6,048	2,024	1,540		MJU-5653
	1	巡邏機車	1	10609	149			216	28.0	6,048	2,024	1,540		MJU-5655
	1	巡邏機車	1	10609	149			216	28.0	6,048	2,024	1,540		MJU-5656
	1	巡邏機車	1	10609	149			216	28.0	6,048	2,024	1,540		MJU-5657
	1	巡邏機車	1	10609	149			216	28.0	6,048	2,024	1,540		MJU-5658
	1	巡邏機車	1	10609	149			216	28.0	6,048	2,024	1,540		MJU-5659
	1	巡邏機車	1	10609	149			216	28.0	6,048	2,024	1,540		MJU-5660

臺北市政府警察局交通警察大隊

公務車輛明細表

中華民國111年度

單位：新臺幣元

業務計畫 及工作計 畫名稱	車輛 數	車輛 種類	乘客 人數 (不含 司機)	購置 年月	汽缸總 排氣量 (立方 公分)	牌照稅 (全年)	燃料使 用費 (全年)	油料費(全年)			養 護 費	車輛 保 險 費	車輛 檢 驗 費	備註
								數量 (公升)	單價 (元)	金額				
	1	巡邏機車	1	10609	149			216	28.0	6,048	2,024	1,540		MJU-5661
	1	巡邏機車	1	10609	149			216	28.0	6,048	2,024	1,540		MJU-5662
	1	巡邏機車	1	10609	149			216	28.0	6,048	2,024	1,540		MJU-5663
	1	巡邏機車	1	10609	149			216	28.0	6,048	2,024	1,540		MJU-5665
	1	巡邏機車	1	10609	149			216	28.0	6,048	2,024	1,540		MJU-5667
	1	巡邏機車	1	10609	149			216	28.0	6,048	2,024	1,540		MJU-5670
	1	巡邏機車	1	10609	149			216	28.0	6,048	2,024	1,540		MJU-5671
	1	巡邏機車	1	10609	149			216	28.0	6,048	2,024	1,540		MJU-5672
	1	巡邏機車	1	10609	149			216	28.0	6,048	2,024	1,540		MJU-5673
	1	巡邏機車	1	10609	149			216	28.0	6,048	2,024	1,540		MJU-5675
	1	巡邏機車	1	10609	149			216	28.0	6,048	2,024	1,540		MJU-5676
	1	巡邏機車	1	10609	149			216	28.0	6,048	2,024	1,540		MJU-5677
	1	巡邏機車	1	10609	149			216	28.0	6,048	2,024	1,540		MJU-5679
	1	巡邏機車	1	10609	149			216	28.0	6,048	2,024	1,540		MJU-5680
	1	巡邏機車	1	10609	149			216	28.0	6,048	2,024	1,540		MJU-5681
	1	巡邏機車	1	10609	149			216	28.0	6,048	2,024	1,540		MJU-5682
	1	巡邏機車	1	10609	149			216	28.0	6,048	2,024	1,540		MJU-5683
	1	巡邏機車	1	10609	149			216	28.0	6,048	2,024	1,540		MJU-5685

臺北市政府警察局交通警察大隊

公務車輛明細表

中華民國111年度

單位：新臺幣元

業務計畫 及工作計 畫名稱	車輛 數	車輛 種類	乘客 人數 (不含 司機)	購置 年月	汽缸總 排氣量 (立方 公分)	牌照稅 (全年)	燃料使 用費 (全年)	油料費(全年)			養 護 費	車輛 保 險 費	車輛 檢 驗 費	備註
								數量 (公升)	單價 (元)	金額				
	1	巡邏機車	1	10609	149			216	28.0	6,048	2,024	1,540		MJU-5686
	1	巡邏機車	1	10609	149			216	28.0	6,048	2,024	1,540		MJU-5687
	1	巡邏機車	1	10609	149			216	28.0	6,048	2,024	1,540		MJU-5689
	1	巡邏機車	1	10609	149			216	28.0	6,048	2,024	1,540		MJU-5690
	1	巡邏機車	1	10609	149			216	28.0	6,048	2,024	1,540		MJU-5691
	1	巡邏機車	1	10609	149			216	28.0	6,048	2,024	1,540		MJU-5692
	1	巡邏機車	1	10609	149			216	28.0	6,048	2,024	1,540		MJU-5693
	1	巡邏機車	1	10609	149			216	28.0	6,048	2,024	1,540		MJU-5695
	1	巡邏機車	1	10609	149			216	28.0	6,048	2,024	1,540		MJU-5696
	1	巡邏機車	1	10609	149			216	28.0	6,048	2,024	1,540		MJU-5697
	1	巡邏機車	1	10609	149			216	28.0	6,048	2,024	1,540		MJU-5700
	1	巡邏機車	1	10609	149			216	28.0	6,048	2,024	1,540		MJU-5701
	1	巡邏機車	1	10609	149			216	28.0	6,048	2,024	1,540		MJU-5702
	1	巡邏機車	1	10708	149			216	28.0	6,048	2,024	1,540		MTP-0097
	1	巡邏機車	1	10708	149			216	28.0	6,048	2,024	1,540		MTP-0098
	1	巡邏機車	1	10708	149			216	28.0	6,048	2,024	1,540		MTP-0099
	1	巡邏機車	1	10708	149			216	28.0	6,048	2,024	1,540		MTP-0100
	1	巡邏機車	1	10708	149			216	28.0	6,048	2,024	1,540		MTP-0103

臺北市政府警察局交通警察大隊

公務車輛明細表

中華民國111年度

單位：新臺幣元

業務計畫 及工作計 畫名稱	車輛 數	車輛 種類	乘客 人數 (不含 司機)	購置 年月	汽缸總 排氣量 (立方 公分)	牌照稅 (全年)	燃料使 用費 (全年)	油料費(全年)			養 護 費	車輛 保 險 費	車輛 檢 驗 費	備註
								數量 (公升)	單價 (元)	金額				
	1	巡邏機車	1	10708	149			216	28.0	6,048	2,024	1,540		MTP-0105
	1	巡邏機車	1	10708	149			216	28.0	6,048	2,024	1,540		MTP-0106
	1	巡邏機車	1	10708	149			216	28.0	6,048	2,024	1,540		MTP-0109
	1	巡邏機車	1	10708	149			216	28.0	6,048	2,024	1,540		MTP-0110
	1	巡邏機車	1	10708	149			216	28.0	6,048	2,024	1,540		MTP-0111
	1	巡邏機車	1	10708	149			216	28.0	6,048	2,024	1,540		MTP-0112
	1	巡邏機車	1	10708	149			216	28.0	6,048	2,024	1,540		MTP-0115
	1	巡邏機車	1	10708	149			216	28.0	6,048	2,024	1,540		MTP-0116
	1	巡邏機車	1	10708	149			216	28.0	6,048	2,024	1,540		MTP-0117
	1	巡邏機車	1	10708	149			216	28.0	6,048	2,024	1,540		MTP-0118
	1	巡邏機車	1	10708	149			216	28.0	6,048	2,024	1,540		MTP-0119
	1	巡邏機車	1	10708	149			216	28.0	6,048	2,024	1,540		MTP-0120
	1	巡邏機車	1	10708	149			216	28.0	6,048	2,024	1,540		MTP-0121
	1	巡邏機車	1	10708	149			216	28.0	6,048	2,024	1,540		MTP-0122
	1	巡邏機車	1	10708	149			216	28.0	6,048	2,024	1,540		MTP-0125
	1	巡邏機車	1	10708	149			216	28.0	6,048	2,024	1,540		MTP-0126
	1	巡邏機車	1	10708	149			216	28.0	6,048	2,024	1,540		MTP-0133
	1	巡邏機車	1	10708	149			216	28.0	6,048	2,024	1,540		MTP-0135

臺北市政府警察局交通警察大隊

公務車輛明細表

中華民國111年度

單位：新臺幣元

業務計畫 及工作計畫 名稱	車輛 數	車輛 種類	乘客 人數 (不含 司機)	購置 年月	汽缸總 排氣量 (立方 公分)	牌照稅 (全年)	燃料使 用費 (全年)	油料費(全年)			養 護 費	車輛 保 險 費	車輛 檢 驗 費	備註
								數量 (公升)	單價 (元)	金額				
	1	巡邏機車	1	10708	149			216	28.0	6,048	2,024	1,540		MTP-0137
	1	巡邏機車	1	10708	149			216	28.0	6,048	2,024	1,540		MTP-0138
	1	巡邏機車	1	10708	149			216	28.0	6,048	2,024	1,540		MTP-0150
	1	巡邏機車	1	10708	149			216	28.0	6,048	2,024	1,540		MTP-0152
	1	巡邏機車	1	10708	149			216	28.0	6,048	2,024	1,540		MTP-0153
	1	巡邏機車	1	10708	149			216	28.0	6,048	2,024	1,540		MTP-0155
	1	巡邏機車	1	10708	149			216	28.0	6,048	2,024	1,540		MTP-0156
	1	巡邏機車	1	10708	149			216	28.0	6,048	2,024	1,540		MTP-0157
	1	巡邏機車	1	10708	149			216	28.0	6,048	2,024	1,540		MTP-0158
	1	巡邏機車	1	10708	149			216	28.0	6,048	2,024	1,540		MTP-0159
	1	巡邏機車	1	10708	149			216	28.0	6,048	2,024	1,540		MTP-0161
	1	巡邏機車	1	10708	149			216	28.0	6,048	2,024	1,540		MTP-0163
	1	巡邏機車	1	10708	149			216	28.0	6,048	2,024	1,540		MTP-0167
	1	巡邏機車	1	10808	逾5馬力 (hp)						2,024	1,540		EMW-3112(電動機車)
	1	巡邏機車	1	10808	逾5馬力 (hp)						2,024	1,540		EMW-3113(電動機車)
	1	巡邏機車	1	10808	逾5馬力 (hp)						2,024	1,540		EMW-3115(電動機車)
	1	巡邏機車	1	10808	逾5馬力 (hp)						2,024	1,540		EMW-3116(電動機車)
	1	巡邏機車	1	10808	逾5馬力 (hp)						2,024	1,540		EMW-3117(電動機車)

臺北市政府警察局交通警察大隊

公務車輛明細表

中華民國111年度

單位：新臺幣元

業務計畫及工作計畫名稱	車輛數	車輛種類	乘客人數(不含司機)	購置年月	汽缸總排氣量(立方公分)	牌照稅(全年)	燃料使用費(全年)	油料費(全年)			養護費	車輛保險費	車輛檢驗費	備註
								數量(公升)	單價(元)	金額				
	1	巡邏機車	1	10808	逾5馬力 (hp)						2,024	1,540		EMW-3118(電動機車)
	1	巡邏機車	1	10808	逾5馬力 (hp)						2,024	1,540		EMW-3119(電動機車)
	1	巡邏機車	1	10808	逾5馬力 (hp)						2,024	1,540		EMW-3120(電動機車)
	1	巡邏機車	1	10808	逾5馬力 (hp)						2,024	1,540		EMW-3121(電動機車)
	1	巡邏機車	1	10808	逾5馬力 (hp)						2,024	1,540		EMW-3122(電動機車)
	1	巡邏機車	1	10808	逾5馬力 (hp)						2,024	1,540		EMW-3123(電動機車)
	1	巡邏機車	1	10808	逾5馬力 (hp)						2,024	1,540		EMW-3125(電動機車)
	1	巡邏機車	1	10808	逾5馬力 (hp)						2,024	1,540		EMW-3126(電動機車)
	1	巡邏機車	1	10808	逾5馬力 (hp)						2,024	1,540		EMW-3127(電動機車)
	1	巡邏機車	1	10808	逾5馬力 (hp)						2,024	1,540		EMW-3128(電動機車)
	1	巡邏機車	1	10808	逾5馬力 (hp)						2,024	1,540		EMW-3129(電動機車)
	1	巡邏機車	1	10808	逾5馬力 (hp)						2,024	1,540		EMW-3130(電動機車)
	1	巡邏機車	1	10808	逾5馬力 (hp)						2,024	1,540		EMW-3131(電動機車)
	1	巡邏機車	1	10808	逾5馬力 (hp)						2,024	1,540		EMW-3132(電動機車)
	1	巡邏機車	1	10808	逾5馬力 (hp)						2,024	1,540		EMW-3135(電動機車)
	1	巡邏機車	1	10808	逾5馬力 (hp)						2,024	1,540		EMW-3136(電動機車)
	1	巡邏機車	1	10808	逾5馬力 (hp)						2,024	1,540		EMW-3137(電動機車)
	1	巡邏機車	1	10808	逾5馬力 (hp)						2,024	1,540		EMW-3138(電動機車)

臺北市政府警察局交通警察大隊

公務車輛明細表

中華民國111年度

單位：新臺幣元

業務計畫及工作計畫名稱	車輛數	車輛種類	乘客人數(不含司機)	購置年月	汽缸總排氣量(立方公分)	牌照稅(全年)	燃料使用費(全年)	油料費(全年)			養護費	車輛保險費	車輛檢驗費	備註
								數量(公升)	單價(元)	金額				
	1	巡邏機車	1	10808	逾5馬力 (hp)						2,024	1,540		EMW-3139(電動機車)
	1	巡邏機車	1	10808	逾5馬力 (hp)						2,024	1,540		EMW-3150(電動機車)
	1	巡邏機車	1	10808	逾5馬力 (hp)						2,024	1,540		EMW-3151(電動機車)
	1	巡邏機車	1	10808	逾5馬力 (hp)						2,024	1,540		EMW-3152(電動機車)
	1	巡邏機車	1	10808	逾5馬力 (hp)						2,024	1,540		EMW-3153(電動機車)
	1	巡邏機車	1	10808	逾5馬力 (hp)						2,024	1,540		EMW-3155(電動機車)
	1	巡邏機車	1	10808	逾5馬力 (hp)						2,024	1,540		EMW-3156(電動機車)
	1	巡邏機車	1	10808	逾5馬力 (hp)						2,024	1,540		EMW-3157(電動機車)
	1	巡邏機車	1	10808	逾5馬力 (hp)						2,024	1,540		EMW-3158(電動機車)
	1	巡邏機車	1	10808	逾5馬力 (hp)						2,024	1,540		EMW-3159(電動機車)
	1	巡邏機車	1	10808	逾5馬力 (hp)						2,024	1,540		EMW-3161(電動機車)
	1	巡邏機車	1	10808	逾5馬力 (hp)						2,024	1,540		EMW-3162(電動機車)
	1	巡邏機車	1	10808	逾5馬力 (hp)						2,024	1,540		EMW-3163(電動機車)
	1	巡邏機車	1	10808	逾5馬力 (hp)						2,024	1,540		EMW-3165(電動機車)
	1	巡邏機車	1	10808	逾5馬力 (hp)						2,024	1,540		EMW-3166(電動機車)
	1	巡邏機車	1	10808	逾5馬力 (hp)						2,024	1,540		EMW-3167(電動機車)
	1	巡邏機車	1	10808	逾5馬力 (hp)						2,024	1,540		EMW-3168(電動機車)
	1	巡邏機車	1	10808	逾5馬力 (hp)						2,024	1,540		EMW-3169(電動機車)

臺北市政府警察局交通警察大隊

公務車輛明細表

中華民國111年度

單位：新臺幣元

業務計畫及工作計畫名稱	車輛數	車輛種類	乘客人數(不含司機)	購置年月	汽缸總排氣量(立方公分)	牌照稅(全年)	燃料使用費(全年)	油料費(全年)			養護費	車輛保險費	車輛檢驗費	備註
								數量(公升)	單價(元)	金額				
	1	巡邏機車	1	10808	逾5馬力 (hp)						2,024	1,540		EMW-3170(電動機車)
	1	巡邏機車	1	10808	逾5馬力 (hp)						2,024	1,540		EMW-3171(電動機車)
	1	巡邏機車	1	10808	逾5馬力 (hp)						2,024	1,540		EMW-3172(電動機車)
	1	巡邏機車	1	10808	逾5馬力 (hp)						2,024	1,540		EMW-3173(電動機車)
	1	巡邏機車	1	10907	逾5馬力 (hp)						2,024	1,540		EPD-3352(電動機車)
	1	巡邏機車	1	10907	逾5馬力 (hp)						2,024	1,540		EPD-3353(電動機車)
	1	巡邏機車	1	10907	逾5馬力 (hp)						2,024	1,540		EPD-3356(電動機車)
	1	巡邏機車	1	10907	逾5馬力 (hp)						2,024	1,540		EPD-3357(電動機車)
	1	巡邏機車	1	10907	逾5馬力 (hp)						2,024	1,540		EPD-3358(電動機車)
	1	巡邏機車	1	10907	逾5馬力 (hp)						2,024	1,540		EPD-3359(電動機車)
	1	巡邏機車	1	10907	逾5馬力 (hp)						2,024	1,540		EPD-3360(電動機車)
	1	巡邏機車	1	10907	逾5馬力 (hp)						2,024	1,540		EPD-3361(電動機車)
	1	巡邏機車	1	10907	逾5馬力 (hp)						2,024	1,540		EPD-3362(電動機車)
	1	巡邏機車	1	10907	逾5馬力 (hp)						2,024	1,540		EPD-3363(電動機車)
	1	巡邏機車	1	10907	逾5馬力 (hp)						2,024	1,540		EPD-3365(電動機車)
	1	巡邏機車	1	10907	逾5馬力 (hp)						2,024	1,540		EPD-3367(電動機車)
	1	巡邏機車	1	10907	逾5馬力 (hp)						2,024	1,540		EPD-3368(電動機車)
	1	巡邏機車	1	10907	逾5馬力 (hp)						2,024	1,540		EPD-3369(電動機車)

臺北市政府警察局交通警察大隊

公務車輛明細表

中華民國111年度

單位：新臺幣元

業務計畫 及工作計 畫名稱	車輛 數	車輛 種類	乘客 人數 (不含 司機)	購置 年月	汽缸總 排氣量 (立方 公分)	牌照稅 (全年)	燃料使 用費 (全年)	油料費(全年)			養 護 費	車輛 保 險 費	車輛 檢 驗 費	備註
								數量 (公升)	單價 (元)	金額				
	1	巡邏機車	1	10907	逾5馬力 (hp)						2,024	1,540		EPD-3370(電動機車)
	1	巡邏機車	1	10907	逾5馬力 (hp)						2,024	1,540		EPD-3371(電動機車)
	1	巡邏機車	1	10907	逾5馬力 (hp)						2,024	1,540		EPD-3372(電動機車)
	1	巡邏機車	1	10907	逾5馬力 (hp)						2,024	1,540		EPD-3373(電動機車)
	1	巡邏機車	1	10907	逾5馬力 (hp)						2,024	1,540		EPD-3375(電動機車)
	1	巡邏機車	1	10907	逾5馬力 (hp)						2,024	1,540		EPD-3376(電動機車)
	1	巡邏機車	1	10907	逾5馬力 (hp)						2,024	1,540		EPD-3378(電動機車)
	1	巡邏機車	1	10907	逾5馬力 (hp)						2,024	1,540		EPD-3379(電動機車)
	1	巡邏機車	1	10907	逾5馬力 (hp)						2,024	1,540		EPD-3380(電動機車)
	1	巡邏機車	1	10907	逾5馬力 (hp)						2,024	1,540		EPD-3381(電動機車)
	1	巡邏機車	1	11008	逾5馬力 (hp)						2,024	1,540		EPE-7989(電動機車)
	1	巡邏機車	1	11008	逾5馬力 (hp)						2,024	1,540		EPE-7990(電動機車)
	1	巡邏機車	1	11008	逾5馬力 (hp)						2,024	1,540		EPE-7991(電動機車)
	1	巡邏機車	1	11008	逾5馬力 (hp)						2,024	1,540		EPE-7992(電動機車)
	1	巡邏機車	1	11008	逾5馬力 (hp)						2,024	1,540		EPE-7993(電動機車)
	1	巡邏機車	1	11008	逾5馬力 (hp)						2,024	1,540		EPE-7995(電動機車)
	1	巡邏機車	1	11008	逾5馬力 (hp)						2,024	1,540		EPE-7996(電動機車)
	1	巡邏機車	1	11008	逾5馬力 (hp)						2,024	1,540		EPE-7997(電動機車)

臺北市政府警察局交通警察大隊

公務車輛明細表

中華民國111年度

單位：新臺幣元

業務計畫 及工作計 畫名稱	車輛 數	車輛 種類	乘客 人數 (不含 司機)	購置 年月	汽缸總 排氣量 (立方 公分)	牌照稅 (全年)	燃料使 用費 (全年)	油料費(全年)			養 護 費	車輛 保 險 費	車輛 檢 驗 費	備註
								數量 (公升)	單價 (元)	金額				
	1	巡邏機車	1	11008	逾5馬力 (hp)						2,024	1,540		EPE-7998(電動機車)
	1	巡邏機車	1	11008	逾5馬力 (hp)						2,024	1,540		EPE-8001(電動機車)
	1	巡邏機車	1	11008	逾5馬力 (hp)						2,024	1,540		EPE-8002(電動機車)
	1	巡邏機車	1	11008	逾5馬力 (hp)						2,024	1,540		EPE-8003(電動機車)
	1	巡邏機車	1	11008	逾5馬力 (hp)						2,024	1,540		EPE-8005(電動機車)
	1	巡邏機車	1	11008	逾5馬力 (hp)						2,024	1,540		EPE-8006(電動機車)
	1	巡邏機車	1	11008	逾5馬力 (hp)						2,024	1,540		EPE-8007(電動機車)
	1	巡邏機車	1	11008	逾5馬力 (hp)						2,024	1,540		EPE-8009(電動機車)
	1	巡邏機車	1	11008	逾5馬力 (hp)						2,024	1,540		EPE-8010(電動機車)
	1	巡邏機車	1	11008	逾5馬力 (hp)						2,024	1,540		EPE-8011(電動機車)
	1	巡邏機車	1	11008	逾5馬力 (hp)						2,024	1,540		EPE-8012(電動機車)
	1	巡邏機車	1	11008	逾5馬力 (hp)						2,024	1,540		EPE-8013(電動機車)
	1	巡邏機車	1	11008	逾5馬力 (hp)						2,024	1,540		EPE-8015(電動機車)
	1	巡邏機車	1	11008	逾5馬力 (hp)						2,024	1,540		EPE-8016(電動機車)
	1	巡邏機車	1	11008	逾5馬力 (hp)						2,024	1,540		EPE-8017(電動機車)
	1	巡邏機車	1	11008	逾5馬力 (hp)						2,024	1,540		EPE-8018(電動機車)
	1	巡邏機車	1	11008	逾5馬力 (hp)						2,024	1,540		EPE-8019(電動機車)
	1	巡邏機車	1	11008	逾5馬力 (hp)						2,024	1,540		EPE-8020(電動機車)

臺北市政府警察局交通警察大隊

公務車輛明細表

中華民國111年度

單位：新臺幣元

業務計畫及工作計畫名稱	車輛數	車輛種類	乘客人數(不含司機)	購置年月	汽缸總排氣量(立方公分)	牌照稅(全年)	燃料使用費(全年)	油料費(全年)			養護費	車輛保險費	車輛檢驗費	備註
								數量(公升)	單價(元)	金額				
	1	巡邏機車	1	11008	逾5馬力 (hp)						2,024	1,540		EPE-8023(電動機車)
	1	巡邏機車	1	11008	逾5馬力 (hp)						2,024	1,540		EPE-8025(電動機車)
	1	巡邏機車	1	11008	逾5馬力 (hp)						2,024	1,540		EPE-8026(電動機車)
	1	巡邏機車	1	11008	逾5馬力 (hp)						2,024	1,540		EPE-8027(電動機車)
	1	巡邏機車	1	11008	逾5馬力 (hp)						2,024	1,540		EPE-8028(電動機車)
	1	巡邏機車	1	11008	逾5馬力 (hp)						2,024	1,540		EPE-8029(電動機車)
	1	巡邏機車	1	11008	逾5馬力 (hp)						2,024	1,540		EPE-8030(電動機車)
	1	巡邏機車	1	11008	逾5馬力 (hp)						2,024	1,540		EPE-8031(電動機車)
	1	巡邏機車	1	11008	逾5馬力 (hp)						2,024	1,540		EPE-8032(電動機車)
	1	巡邏機車	1	11008	逾5馬力 (hp)						2,024	1,540		EPE-8033(電動機車)
	1	巡邏機車	1	11008	逾5馬力 (hp)						2,024	1,540		EPE-8035(電動機車)
	1	巡邏機車	1	11008	逾5馬力 (hp)						2,024	1,540		EPE-8036(電動機車)
	1	巡邏機車	1	11008	逾5馬力 (hp)						2,024	1,540		EPE-8037(電動機車)
	1	巡邏機車	1	11008	逾5馬力 (hp)						2,024	1,540		EPE-8038(電動機車)
	1	巡邏機車	1	11008	逾5馬力 (hp)						2,024	1,540		EPE-8039(電動機車)
	1	巡邏機車	1	11008	逾5馬力 (hp)						2,024	1,540		EPE-8050(電動機車)
	1	巡邏機車	1	11008	逾5馬力 (hp)						2,024	1,540		EPE-8051(電動機車)
	1	巡邏機車	1	11008	逾5馬力 (hp)						2,024	1,540		EPE-8052(電動機車)

臺北市政府警察局交通警察大隊

公務車輛明細表

中華民國111年度

單位：新臺幣元

業務計畫 及工作計 畫名稱	車輛 數	車輛 種類	乘客 人數 (不含 司機)	購置 年月	汽缸總 排氣量 (立方 公分)	牌照稅 (全年)	燃料使 用費 (全年)	油料費(全年)			養 護 費	車輛 保 險 費	車輛 檢 驗 費	備註
								數量 (公升)	單價 (元)	金額				
	1	巡邏機車	1	11008	逾5馬力 (hp)						2,024	1,540		EPE-8053(電動機車)
	1	巡邏機車	1	11008	逾5馬力 (hp)						2,024	1,540		EPE-8055(電動機車)
	1	巡邏機車	1	11008	逾5馬力 (hp)						2,024	1,540		EPE-8056(電動機車)
	1	巡邏機車	1	11008	逾5馬力 (hp)						2,024	1,540		EPE-8057(電動機車)
	1	巡邏機車	1	11008	逾5馬力 (hp)						2,024	1,540		EPE-8058(電動機車)
	1	巡邏機車	1	11008	逾5馬力 (hp)						2,024	1,540		EPE-8059(電動機車)
	1	巡邏機車	1	11008	逾5馬力 (hp)						2,024	1,540		EPE-8060(電動機車)
	1	巡邏機車	1	11008	逾5馬力 (hp)						2,024	1,540		EPE-8061(電動機車)
	1	巡邏機車	1	11008	逾5馬力 (hp)						2,024	1,540		EPE-8062(電動機車)
	1	巡邏機車	1	11008	逾5馬力 (hp)						2,024	1,540		EPE-8063(電動機車)
	1	巡邏機車	1	11008	逾5馬力 (hp)						2,024	1,540		EPE-8065(電動機車)
	1	巡邏機車	1	11008	逾5馬力 (hp)						2,024	1,540		EPE-8066(電動機車)
	1	巡邏機車	1	11008	逾5馬力 (hp)						2,024	1,540		EPE-8067(電動機車)
	1	巡邏機車	1	11008	逾5馬力 (hp)						2,024	1,540		EPE-8068(電動機車)
	1	巡邏機車	1	11008	逾5馬力 (hp)						2,024	1,540		EPE-8069(電動機車)
	1	巡邏機車	1	11008	逾5馬力 (hp)						2,024	1,540		EPE-8070(電動機車)
	1	巡邏機車	1	11008	逾5馬力 (hp)						2,024	1,540		EPE-8071(電動機車)
	1	巡邏機車	1	11008	逾5馬力 (hp)						2,024	1,540		EPE-8072(電動機車)

臺北市政府警察局交通警察大隊

公務車輛明細表

中華民國111年度

單位：新臺幣元

業務計畫及工作計畫名稱	車輛數	車輛種類	乘客人數(不含司機)	購置年月	汽缸總排氣量(立方公分)	牌照稅(全年)	燃料使用費(全年)	油料費(全年)			養護費	車輛保險費	車輛檢驗費	備註
								數量(公升)	單價(元)	金額				
	1	巡邏機車	1	11008	逾5馬力 (hp)						2,024	1,540		EPE-8073(電動機車)
	1	巡邏機車	1	11008	逾5馬力 (hp)						2,024	1,540		EPE-8075(電動機車)
	1	巡邏機車	1	11008	逾5馬力 (hp)						2,024	1,540		EPE-8076(電動機車)
	1	巡邏機車	1	11008	逾5馬力 (hp)						2,024	1,540		EPE-8077(電動機車)
	1	巡邏機車	1	11008	逾5馬力 (hp)						2,024	1,540		EPE-8078(電動機車)
	1	巡邏機車	1	11008	逾5馬力 (hp)						2,024	1,540		EPE-8079(電動機車)
	1	巡邏機車	1	11008	逾5馬力 (hp)						2,024	1,540		EPE-8081(電動機車)
	1	巡邏機車	1	11008	逾5馬力 (hp)						2,024	1,540		EPE-8082(電動機車)
	1	巡邏機車	1	11008	逾5馬力 (hp)						2,024	1,540		EPE-8083(電動機車)
	1	巡邏機車	1	11008	逾5馬力 (hp)						2,024	1,540		EPE-8085(電動機車)
	1	巡邏機車	1	11008	逾5馬力 (hp)						2,024	1,540		EPE-8086(電動機車)
	1	巡邏機車	1	11008	逾5馬力 (hp)						2,024	1,540		EPE-8087(電動機車)
	1	大型重型機車(警用)	1	09612	1200			216	28.0	6,048	26,730	3,000	400	BK-26
	1	大型重型機車(警用)	1	09612	1200			216	28.0	6,048	26,730	3,000	400	BK-31
	1	大型重型機車(警用)	1	09612	1200			216	28.0	6,048	26,730	3,000	400	BK-35
	1	大型重型機車(警用)	1	09811	900			216	28.0	6,048	26,730	3,000	400	BK-36
	1	大型重型機車(警用)	1	09811	900			216	28.0	6,048	26,730	3,000	400	BK-37
	1	大型重型機車(警用)	1	09811	900			216	28.0	6,048	26,730	3,000	400	BK-38

臺北市政府警察局交通警察大隊

公務車輛明細表

中華民國111年度

單位：新臺幣元

業務計畫 及工作計 畫名稱	車輛 數	車輛 種類	乘客 人數 (不含 司機)	購置 年月	汽缸總 排氣量 (立方 公分)	牌照稅 (全年)	燃料使 用費 (全年)	油料費(全年)			養 護 費	車輛 保 險 費	車輛 檢 驗 費	備註
								數量 (公升)	單價 (元)	金額				
	1	大型重型機車(警用)	1	09811	900			216	28.0	6,048	26,730	3,000	400	BK-39
	1	大型重型機車(警用)	1	09811	900			216	28.0	6,048	26,730	3,000	400	BK-50
	1	大型重型機車(警用)	1	09811	900			216	28.0	6,048	26,730	3,000	400	BK-51
	1	大型重型機車(警用)	1	09811	900			216	28.0	6,048	26,730	3,000	400	BK-52
	1	大型重型機車(警用)	1	09811	900			216	28.0	6,048	26,730	3,000	400	BK-53
	1	大型重型機車(警用)	1	09811	900			216	28.0	6,048	26,730	3,000	400	BK-56
	1	大型重型機車(警用)	1	09811	900			216	28.0	6,048	26,730	3,000	400	BK-57
	1	大型重型機車(警用)	1	09811	900			216	28.0	6,048	26,730	3,000	400	BK-59
	1	大型重型機車(警用)	1	09811	900			216	28.0	6,048	26,730	3,000	400	BK-60
	1	大型重型機車(警用)	1	09811	900			216	28.0	6,048	26,730	3,000	400	BK-61
	1	大型重型機車(警用)	1	09811	900			216	28.0	6,048	26,730	3,000	400	BK-62
	1	大型重型機車(警用)	1	09811	900			216	28.0	6,048	26,730	3,000	400	BK-63
	1	大型重型機車(警用)	1	09811	900			216	28.0	6,048	26,730	3,000	400	BK-65
	1	大型重型機車(警用)	1	09811	900			216	28.0	6,048	26,730	3,000	400	BK-67
	1	大型重型機車(警用)	1	09811	900			216	28.0	6,048	26,730	3,000	400	BK-69
	1	大型重型機車(警用)	1	09811	900			216	28.0	6,048	26,730	3,000	400	BK-70
	1	大型重型機車(警用)	1	09811	900			216	28.0	6,048	26,730	3,000	400	BK-71
	1	大型重型機車(警用)	1	09811	900			216	28.0	6,048	26,730	3,000	400	BK-72

臺北市政府警察局交通警察大隊

公務車輛明細表

中華民國111年度

單位：新臺幣元

業務計畫及工作計畫名稱	車輛數	車輛種類	乘客人數(不含司機)	購置年月	汽缸總排氣量(立方公分)	牌照稅(全年)	燃料使用費(全年)	油料費(全年)			養護費	車輛保險費	車輛檢驗費	備註
								數量(公升)	單價(元)	金額				
	1	大型重型機車(警用)	1	09811	900			216	28.0	6,048	26,730	3,000	400	BK-73
	1	大型重型機車(警用)	1	09811	900			216	28.0	6,048	26,730	3,000	400	BK-75
	1	大型重型機車(警用)	1	09811	900			216	28.0	6,048	26,730	3,000	400	BK-76
	1	大型重型機車(警用)	1	09811	900			216	28.0	6,048	26,730	3,000	400	BK-78
	1	大型重型機車(警用)	1	09912	600			216	28.0	6,048	26,730	3,000	400	PU-85
	1	大型重型機車(警用)	1	09912	600			216	28.0	6,048	26,730	3,000	400	PU-86
	1	大型重型機車(警用)	1	09912	600			216	28.0	6,048	26,730	3,000	400	PU-87
	1	大型重型機車(警用)	1	09912	600			216	28.0	6,048	26,730	3,000	400	PU-90
	1	大型重型機車(警用)	1	09912	600			216	28.0	6,048	26,730	3,000	400	PU-91
	1	大型重型機車(警用)	1	09912	600			216	28.0	6,048	26,730	3,000	400	PU-92
	1	大型重型機車(警用)	1	09912	600			216	28.0	6,048	26,730	3,000	400	PU-95
	1	大型重型機車(警用)	1	09912	600			216	28.0	6,048	26,730	3,000	400	PU-97
	1	大型重型機車(警用)	1	09912	600			216	28.0	6,048	26,730	3,000	400	PV-02
	1	大型重型機車(警用)	1	09912	600			216	28.0	6,048	26,730	3,000	400	PV-03
	1	大型重型機車(警用)	1	09912	600			216	28.0	6,048	26,730	3,000	400	PV-05
	1	大型重型機車(警用)	1	09912	600			216	28.0	6,048	26,730	3,000	400	PV-06
	1	大型重型機車(警用)	1	09912	600			216	28.0	6,048	26,730	3,000	400	PV-07
	1	大型重型機車(警用)	1	09912	800			216	28.0	6,048	26,730	3,000	400	PV-21

臺北市政府警察局交通警察大隊

公務車輛明細表

中華民國111年度

單位：新臺幣元

業務計畫 及工作計 畫名稱	車輛 數	車輛 種類	乘客 人數 (不含 司機)	購置 年月	汽缸總 排氣量 (立方 公分)	牌照稅 (全年)	燃料使 用費 (全年)	油料費(全年)			養 護 費	車輛 保險 費	車輛 檢驗 費	備註
								數量 (公升)	單價 (元)	金額				
	1	大型重型機車(警用)	1	09912	800			216	28.0	6,048	26,730	3,000	400	PV-23
	1	大型重型機車(警用)	1	09912	800			216	28.0	6,048	26,730	3,000	400	PV-25
	1	大型重型機車(警用)	1	09912	800			216	28.0	6,048	26,730	3,000	400	PV-26
	1	大型重型機車(警用)	1	09912	800			216	28.0	6,048	26,730	3,000	400	PV-28
	1	大型重型機車(警用)	1	09912	800			216	28.0	6,048	26,730	3,000	400	PV-29
	1	大型重型機車(警用)	1	09912	800			216	28.0	6,048	26,730	3,000	400	PV-30
	1	大型重型機車(警用)	1	09912	800			216	28.0	6,048	26,730	3,000	400	PV-31
	1	大型重型機車(警用)	1	09912	800			216	28.0	6,048	26,730	3,000	400	PV-32
	1	大型重型機車(警用)	1	09912	800			216	28.0	6,048	26,730	3,000	400	PV-35
	1	大型重型機車(警用)	1	09912	800			216	28.0	6,048	26,730	3,000	400	PV-36
	1	大型重型機車(警用)	1	09912	800			216	28.0	6,048	26,730	3,000	400	PV-37
	1	大型重型機車(警用)	1	10010	1200			216	28.0	6,048	26,730	3,000	400	RQ-05
	1	大型重型機車(警用)	1	10010	1200			216	28.0	6,048	26,730	3,000	400	RQ-06
	1	大型重型機車(警用)	1	10010	1200			216	28.0	6,048	26,730	3,000	400	RQ-09
	1	大型重型機車(警用)	1	10010	1200			216	28.0	6,048	26,730	3,000	400	RQ-10
	1	大型重型機車(警用)	1	10010	1200			216	28.0	6,048	26,730	3,000	400	RQ-12
	1	大型重型機車(警用)	1	10010	1200			216	28.0	6,048	26,730	3,000	400	RQ-15
	1	大型重型機車(警用)	1	10010	1200			216	28.0	6,048	26,730	3,000	400	RQ-17

臺北市政府警察局交通警察大隊

公務車輛明細表

中華民國111年度

單位：新臺幣元

業務計畫及工作計畫名稱	車輛數	車輛種類	乘客人數(不含司機)	購置年月	汽缸總排氣量(立方公分)	牌照稅(全年)	燃料使用費(全年)	油料費(全年)			養護費	車輛保險費	車輛檢驗費	備註
								數量(公升)	單價(元)	金額				
	1	大型重型機車(警用)	1	10010	1200			216	28.0	6,048	26,730	3,000	400	RQ-18
	1	大型重型機車(警用)	1	10010	1200			216	28.0	6,048	26,730	3,000	400	RQ-19
	1	大型重型機車(警用)	1	10010	1200			216	28.0	6,048	26,730	3,000	400	RQ-20
	1	大型重型機車(警用)	1	10010	1200			216	28.0	6,048	26,730	3,000	400	RQ-21
	1	大型重型機車(警用)	1	10010	1200			216	28.0	6,048	26,730	3,000	400	RQ-23
	1	大型重型機車(警用)	1	10211	1298			216	28.0	6,048	26,730	3,000	200	AC-630
	1	大型重型機車(警用)	1	10211	1298			216	28.0	6,048	26,730	3,000	200	AC-631
	1	大型重型機車(警用)	1	10211	1298			216	28.0	6,048	26,730	3,000	200	AC-632
	1	大型重型機車(警用)	1	10211	1298			216	28.0	6,048	26,730	3,000	200	AC-633
	1	大型重型機車(警用)	1	10211	1170			216	28.0	6,048	26,730	3,000	200	AC-697
	1	大型重型機車(警用)	1	10211	1170			216	28.0	6,048	26,730	3,000	200	AC-702
	1	大型重型機車(警用)	1	10211	1170			216	28.0	6,048	26,730	3,000	200	AC-703
	1	大型重型機車(警用)	1	10211	1170			216	28.0	6,048	26,730	3,000	200	AC-705
	1	大型重型機車(警用)	1	10211	1170			216	28.0	6,048	26,730	3,000	200	AC-706
	1	大型重型機車(警用)	1	10211	1170			216	28.0	6,048	26,730	3,000	200	AC-707
	1	大型重型機車(警用)	1	10412	1298			216	28.0	6,048	26,730	3,000	200	LGA-1279
	1	大型重型機車(警用)	1	10412	1298			216	28.0	6,048	26,730	3,000	200	LGA-1281
	1	大型重型機車(警用)	1	10501	346			216	28.0	6,048	26,730	3,000	200	802-FBF

臺北市政府警察局交通警察大隊

公務車輛明細表

中華民國111年度

單位：新臺幣元

業務計畫 及工作計 畫名稱	車輛 數	車輛 種類	乘客 人數 (不含 司機)	購置 年月	汽缸總 排氣量 (立方 公分)	牌照稅 (全年)	燃料使 用費 (全年)	油料費(全年)			養 護 費	車輛 保 險 費	車輛 檢 驗 費	備註
								數量 (公升)	單價 (元)	金額				
	1	大型重型機車(警用)	1	10501	346			216	28.0	6,048	26,730	3,000	200	803-FBF
	1	大型重型機車(警用)	1	10501	346			216	28.0	6,048	26,730	3,000	200	805-FBF
	1	大型重型機車(警用)	1	10501	346			216	28.0	6,048	26,730	3,000	200	806-FBF
	1	大型重型機車(警用)	1	11107	1200			216	28.0	6,048	6,750	3,000		BK-27(111年汰換)
	1	大型重型機車(警用)	1	11107	1200			216	28.0	6,048	6,750	3,000		BK-28(111年汰換)
	1	大型重型機車(警用)	1	11107	1200			216	28.0	6,048	6,750	3,000		BK-29(111年汰換)
	1	大型重型機車(警用)	1	11107	1200			216	28.0	6,048	6,750	3,000		BK-30(111年汰換)
	1	大型重型機車(警用)	1	11107	1200			216	28.0	6,048	6,750	3,000		BK-32(111年汰換)
	1	警備、巡邏、偵防用客貨兩用車	6	10106	2200			1,092	28.0	30,576	39,600	7,500	750	6835-UX
	1	警備、巡邏、偵防用客貨兩用車	6	10206	2200			1,092	28.0	30,576	39,600	7,500	900	AAF-5173
	1	警備、巡邏、偵防用客貨兩用車	6	10206	2200			1,092	28.0	30,576	39,600	7,500	900	AAF-5175
	1	警備、巡邏、偵防用客貨兩用車	6	10206	2200			1,092	28.0	30,576	39,600	7,500	900	AAF-5176
	1	警備、巡邏、偵防用客貨兩用車	6	10306	2000			1,092	28.0	30,576	39,600	7,500	900	AGK-8581
	1	警備、巡邏、偵防用客貨兩用車	6	10407	2198			1,092	28.0	30,576	39,600	7,500	900	ANA-1260
	1	警備、巡邏、偵防用客貨兩用車	6	10706	2198			1,092	28.0	30,576	26,730	7,500	450	AXE-6027
	1	警備、巡邏、偵防用客貨兩用車	6	10706	2198			1,092	28.0	30,576	26,730	7,500	450	AXE-6029
	1	警備、巡邏、偵防用客貨兩用車	6	10708	2198			1,092	28.0	30,576	26,730	7,500	450	AXG-5292
	1	警備、巡邏、偵防用客貨兩用車	6	10708	2198			1,092	28.0	30,576	26,730	7,500	450	AXG-5293

臺北市政府警察局交通警察大隊

公務車輛明細表

中華民國111年度

單位：新臺幣元

業務計畫 及工作計 畫名稱	車輛 數	車輛 種類	乘客 人數 (不含 司機)	購置 年月	汽缸總 排氣量 (立方 公分)	牌照稅 (全年)	燃料使 用費 (全年)	油料費(全年)			養 護 費	車輛 保 險 費	車輛 檢 驗 費	備註
								數量 (公升)	單價 (元)	金額				
	1	警備、巡邏、偵防用客貨兩用車	6	10708	2198			1,092	28.0	30,576	26,730	7,500	450	AXG-5300
	1	警備、巡邏、偵防用客貨兩用車	6	10808	2198			1,092	28.0	30,576	26,730	7,500	450	BEE-3085
	1	警備、巡邏、偵防用客貨兩用車	6	10906	2500			1,092	28.0	30,576	19,440	7,500	450	BFV-8512
	1	吊車	2	09611	4009		8,100	1,584	24.2	38,333	39,600	9,300	1,200	656-TL
	1	吊車	2	09611	5192		10,044	1,584	24.2	38,333	39,600	9,300	1,200	657-TL
	1	吊車	2	09910	6375		11,502	1,584	24.2	38,333	39,600	9,300	1,200	790-Y5
	1	吊車	2	09910	6375		11,502	1,584	24.2	38,333	39,600	9,300	1,200	860-BQ
	1	吊車	2	09910	6375		11,502	1,584	24.2	38,333	39,600	9,300	1,200	861-BQ
	1	吊車	2	09910	6375		11,502	1,584	24.2	38,333	39,600	9,300	1,200	863-BQ
	1	吊車	2	09910	6375		11,502	1,584	24.2	38,333	39,600	9,300	1,200	865-BQ
	1	吊車	2	09910	6375		11,502	1,584	24.2	38,333	39,600	9,300	1,200	866-BQ
	1	吊車	2	10209	4009		8,100	1,584	24.2	38,333	39,600	9,300	1,200	195-BV
	1	吊車	2	10209	4009		8,100	1,584	24.2	38,333	39,600	9,300	1,200	196-BV
	1	吊車	2	10608	5193		10,044	1,584	24.2	38,333	26,730	9,300	600	556-Y5
	1	吊車	2	10608	5193		10,044	1,584	24.2	38,333	26,730	9,300	600	557-Y5
	1	警用工程車	2	10605	2351	3,600	7,710	1,092	28.0	30,576	26,730	7,500	900	ATD-0871
	1	警用工程車	2	10804	2351	3,600	7,710	1,092	28.0	30,576	19,440	7,500	450	BBE-2705
	1	警用工程車	2	10804	2351	3,600	7,710	1,092	28.0	30,576	19,440	7,500	450	BBE-2706

臺北市政府警察局交通警察大隊

公務車輛明細表

中華民國111年度

單位：新臺幣元

業務計畫 及工作計 畫名稱	車輛 數	車輛 種類	乘客 人數 (不含 司機)	購置 年月	汽缸總 排氣量 (立方 公分)	牌照稅 (全年)	燃料使 用費 (全年)	油料費(全年)			養 護 費	車輛 保險 費	車輛 檢驗 費	備註
								數量 (公升)	單價 (元)	金額				
	1	警用工程車	2	10804	2351	3,600	7,710	1,092	28.0	30,576	19,244	7,500	450	BBE-2707
	1	其他特種車		08509	3000			1,584	24.2	38,333				堆高機1
	1	其他特種車		08509	3000			1,584	24.2	38,333				堆高機2
		合計				14,400	173,484			10,336,102	8,350,074	2,431,860	149,200	

臺北市政府警察局交通警察大隊

繼續性計畫分年資金需求表

中華民國111年度

單位：新臺幣元

計畫項目	全程計畫 總金額	分年資金需求							備註
		以前年度 預算數	111年度	112年度	113年度	114年度	115年度	116年度以後	
總計	1,577,016	-	371,448	371,448	371,448	333,648	129,024	-	
一般建築及設備	1,577,016	-	371,448	371,448	371,448	333,648	129,024	-	
其他設備	1,577,016	-	371,448	371,448	371,448	333,648	129,024	-	
其他設備	1,577,016	-	371,448	371,448	371,448	333,648	129,024	-	
109年個人 電腦租賃費	415,800	-	113,400	113,400	113,400	75,600	-	-	總經費不含109及 110年度已編列 274,680元。
110年個人 電腦租賃費	1,161,216	-	258,048	258,048	258,048	258,048	129,024	-	總經費不含110年度 已編列368,640元。

臺北市政府警察局交通警察大隊
市政白皮書計畫項目預算編列情形表

篇名：社會照顧與安全

中華民國111年度

單位：新臺幣元

計畫項目	承辦機關	總需求	以前年度 預算數	110年度 預算數	111年度 預算數	以後年度 需求數
合計		2,036,628,625	1,528,571,869	254,028,378	254,028,378	
1. 讓治安體統發揮效能，讓市民真正安居樂業		2,036,628,625	1,528,571,869	254,028,378	254,028,378	
(1)增加警察的人力及待遇-警勤加給勤務繁重加成	臺北市政府 警察局交通 警察大隊	按年編列	536,164,909	88,808,778	88,808,778	
(2)增加警察的人力及待遇-超勤加班費	臺北市政府 警察局交通 警察大隊	按年編列	992,406,960	165,219,600	165,219,600	

本 頁 空 白

臺北市府警察
歲出按職能及經

中華民國111

職能別分類	經濟性分類	經常支出							資本支出					
		受僱人員報酬	購買商品及勞務支出	債務利息	土地租金支出	經常移轉			經常支出合計	投資及增資				
						對企業	對非營利及民間機構	對政府		對國外	對營業基金	對非營業特種基金	對民間企業	
總計		1,488,675	199,918					420			1,689,013			
01 一般公共事務														
02 防衛														
03 公共秩序與安全		1,488,675	199,918					420			1,689,013			
04 教育														
05 保健														
06 社會安全與福利														
07 住宅及社區服務														
08 娛樂、文化與宗教														
09 燃料與能源														
10 農、林、漁、牧業														
11 礦業、製造業及營造業														
12 運輸及通信														
13 其他經濟服務														
14 環境保護														
15 其他支出														

局交通警察大隊

濟性綜合分類表

年度

單位：新臺幣千元

資本支出													總計	
資本移轉				土地購入	無形資產購入	固定資本形成						資本支出合計		
對企業	對非營利及民間機構	對政府	對國外			住宅	非住宅房屋	營建工程	運輸工具	資訊軟體	其他設備及機器			土地改良
							9,133			4,963	22,152		36,247	1,725,260
							9,133			4,963	22,152		36,247	1,725,260