

112.07.01 後適用

道路交通事故調查報告表(一)

交通事故 類別 (請打勾)	A1	A2	A3

①發生時間 □□年□□月□□日 □□時□□分星期□	②發生地點 縣(市)	(1) 街道 區(市) 里 _____ 路 段 巷 弄 _____ 號前 _____ 公尺處 地址 鎮(鄉) _____ (村) _____ 鄰 _____ (街) 口 _____ (附近)(對面)	③死傷人數		
		(2) 路線及里程編號 _____ 公路 _____ 公里 _____ 公尺處 _____ 向 _____ 車道	(1)死亡(人)	(2)受傷(人)	
		(3) 平交道名稱 _____ 線 _____ 公里 _____ 公尺處 _____ 平交道(平交道專用)	24小時內	□□□	□□□

④天候	⑤道路照明設備	⑥道路類別 (第1當事者)	⑦道路速限	⑧道路型態	⑨事故位置
9 風 3 風沙 4 霧或煙 5 雪 6 雨 7 陰 8 晴 1 暴雨 2 強風	5 有照明且開啟 6 有照明未開啟或障 7 無照明 1 日間自然光線 2 晨或暮光 3 夜間(隧道地下道涵洞)有照明 4.夜間(隧道地下道涵洞)無照明	1 國道 2 省道 9 快速(公)道路 3 縣道 4 鄉道 5 市區道路 6 村里道路 7 專用道路 8 其他	⑦道路速限	(一)平交道 01 有遮斷器 02 無遮斷器 (二)交岔路 03 三岔路 04 四岔路 05 多岔路 (三)單路部分 06 隧道 07 地下道 08 橋樑 09 涵洞 10 高架道路 11 彎曲路及附近 12 坡路 14 直路 13 巷弄 (四)其他 18 圓環 19 廣場 20 休息站或服務區 21 輕軌共用道路 22 其他	(一)交岔路口 01 交岔路口內 02 交岔口附近 03 機慢車待轉區 04 機慢車停等區 (二)路段 05 交通島(含槽化線) 06 迴轉道 07 快車道 08 慢車道 09 一般車道 (未劃分快慢車道) 10 公車專用道 11 機車專用道 12 機車優先道 23 自行車專用道 13 路肩、路緣 (三)交流道 14 加速車道 15 減速車道 16 直線匝道 17 環道匝道 (四)其他 18 行人穿越道 19 行人穿越道附近 20 人行道 24 人行道標線 25 騎樓 22 其他

⑩路面狀況			⑪道路障礙		⑫號誌		⑬車道劃分設施-分向設施	
(1)路面鋪裝	(2)路面狀態	(3)路面缺陷	(1)障礙物	(2)視距	(1)號誌種類	(2)號誌動作	(一)中央分向島	
1 柏油 2 水泥 3 碎石 4 其他鋪裝 5 無鋪裝	1 冰雪 2 油滑 3 泥濘 4 濕潤 5 乾燥	1 路面鬆軟 5 隆起或凹陷不平 3 有坑洞 4 無缺陷	1 道路工事(程)中 2 有堆積物 3 路上有停車 6 攤位、棚架 4 其他障礙物 5 無障礙物	(一)有遮蔽物 1 彎道 2 坡道 3.建築物 4.樹木、農作物 5 路上停放車輛 11 施工圍籬 12 其他 (二)無遮蔽物 13 良好	1 行車管制號誌 2 行車管制號誌 (附設行人專用號誌) 3 閃光號誌 4 無號誌	1 正常 2 不正常 3 無動作 4 無號誌	(二)雙向禁止超車線 01 寬式 (50公分以上) 02 窄式附柵欄 03 窄式無柵欄 04 附標記 05 無標記	
							(三)單向禁止超車線 06 附標記 07 無標記 (四)行車分向線 08 附標記 09 無標記 (五)無 10 無分向設施	

⑭車道劃分設施-分道設施			⑮事故類型及型態					
(1)快車道或一般車道間	(2)快慢車道間	(3)路面邊線	(一)人與車	(二)車與車	(三)車輛本身	(四)平交道事故		
1 禁止變換車道線(附標記) 2 禁止變換車道線(無標記) 3 車道線(附標記) 4 車道線(無標記) 5 未繪設車道線	1 寬式快慢車道分隔島 (50公分以上) 2 窄式快慢車道分隔島(附柵欄) 3 窄式快慢車道分隔島(無柵欄) 4 快慢車道分隔線 5 未繪設快慢車道分隔線	1. 有 2. 無	01 對向通行中 02 同向通行中 03 穿越道路中 04 在路上嬉戲 05 在路上作業中 06 衝進路中 07 從停車後(或中)穿出 08 佇立路邊(外) 09 其他	10 對撞 11 對向擦撞 12 同向擦撞 13 追撞 14 倒車撞 15 路口交岔撞 16 側撞 17 其他	18 路上翻車、摔倒 19 衝出路外 20 撞護欄(樁) 21 撞號誌、標誌桿 35 撞橋樑(橋墩) 23 撞交通島 24 撞非固定設施 36 撞建築物	37 撞路樹 38 撞電桿 27 撞動物 28 撞工程施工 29 其他 22 撞收費亭 25 撞橋梁、建築物 26 撞路樹、電桿		
			30 衝過(或撞壞)遮斷器 31 正越過平交道中 32 暫停位置不當 33 在平交道內無法行動 34 其他					

15 欄 (二) 車與車事故類型及型態說明圖例 (不屬於 10~16 事故類型, 則歸類 17 其他)

10 對撞:

車與車對向行駛中, 車頭與車頭部位碰撞。(如下圖)

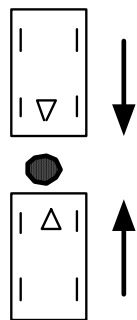

11 對向或 12 同向擦撞:

擦撞係指幾近平行之車行, 一方車體側面部位或車頭、尾與他方車體側面或車頭、尾碰撞 (包括變換車道行為), 而兩車之行車方向為對向 (如 a 圖) 或同向 (如 b 圖) 行駛。

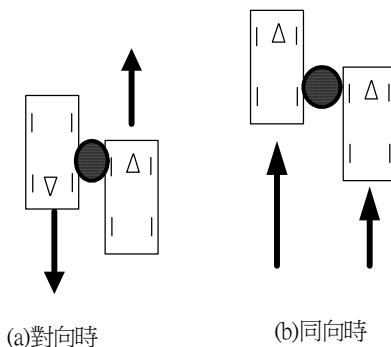

13 追撞:

係指同方向行駛中車輛, 後車與前車發生碰撞, 包括臨停等待狀態下發生之事故。(如下圖(a)、(b)所示)

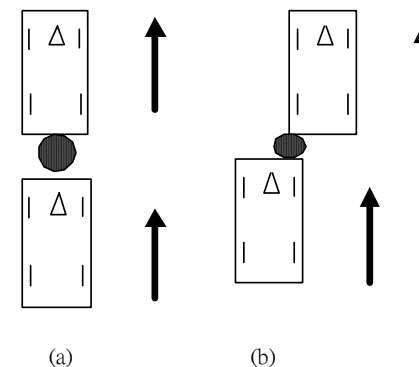

14 倒車撞:

一方車倒車過程中, 與其他車發生碰撞 (任何部位)。(如下圖)

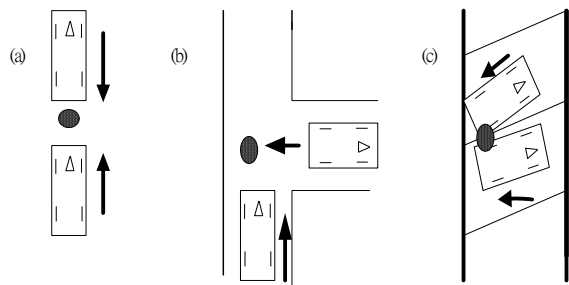

15 路口交岔撞:

專指發生於路口內, 兩車行駛方向不同 (對向除外) 直線通過路口時發生碰撞。(如下圖)

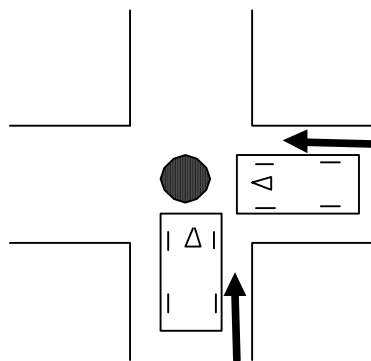

16 側撞:

車輛行駛於轉向過程中 (不含變換車道) 與其他直行車發生碰撞情況。(如下圖)

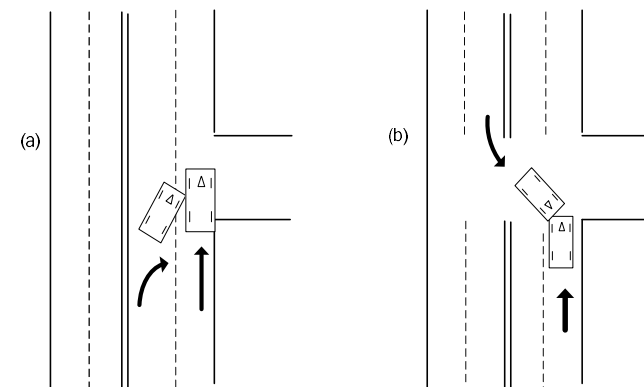

道路交通事故調查報告表(二)-□

16 當事者姓名	17 屬(性)別	18 身分證字號	19 出生年月日	20 住址	21 電話	備註
第幾當事者	1 男					
	2 女					
	3 無或物(動物、堆置物)					
	4 肇事逃逸尚未查獲					
	5 無人駕駛自動車					

22 受傷程度	23 主要傷處	24 保護裝備	25 行動電話、電腦或其他相關功能裝置	26 當事者區分(類別)	27 車輛牌照號碼
1. 24小時內死亡 2. 受傷 3. 未受傷 4. 不明 5. 2-30日內死亡	01 頭部 02 頸部 03 胸部 04 腹部 05 腰部 06 背脊部 07 手(腕)部 08 腿(腳)部 09 多數傷 10 無 11 不明	5 戴半罩式安全帽 6 戴非半罩式安全帽 7 有繫安全帶(使用幼童安全椅) 2 未戴安全帶或未繫安全帶(未使用幼童安全椅) 3 不明 4 其他(無需使用保護裝備之人) 1 戴安全帶或繫安全帶(使用幼童安全椅)	1 未使用 2 使用手持或有礙駕駛安全 3 使用免持或有礙駕駛安全 4 不明 5 非駕駛人	(一)大客車 A21 營業用 A22 自用 (四)半聯結車 A31 營業用 A32 自用 (五)曳引車 A41 營業用 A42 自用 (二)大貨車(含客、貨兩用) A11 營業用 A12 自用 (三)全聯結車 B01 計程車 B02 租賃車 B03 自用 (七)小貨車(含客、貨兩用) B11 營業用 B12 自用 (八)機車 C01 大型重型(550C.C.以上) C02 大型重型(250-550C.C.) C03 普通重型 C04 普通輕型 C05 小型輕型 (九)軍車 D01 大客車 D02 載重車 D03 小型車 (十)特種車 E01 救護車 E02 消防車 E03 警備車 E04 工程車 E05 其他特種車 (十一)慢車 F01 腳踏自行車 F02 電動輔助自行車 F03 微型電動二輪車 F04 人力車 F05 獸力車 F06 其他慢車 F07 個人行動運具 (十二)其他車 G01 拼裝車 G02 農耕用車(或機械) G03 動力機械 G04 拖車(架) G05 火車 G06 其他車 G07 大眾捷運系統車輛 (十三)人 H01 行人 H02 乘客 H03 其他人 H04 輔助代步器材	

28 車輛用途	29 當事者行動狀態	30 駕照狀態	31 駕照種類	32 飲酒情形
1 砂石車 2 幼童專用車 3 校車 4 身障特製車 5 教練車 6 裝載危險物品車 7 其他 8 非駕駛人及乘客	(一)車的狀態 01 起步 02 倒車 03 停車操作中 04 超車(含超越) 06 右轉彎 05 左轉彎 08 向右變換車道 07 向左變換車道 09 向前直行中 10 插入行列 11 迴轉或橫越道路中 12 急減速或急停止 13 靜止(引擎熄火) 14 停等(引擎未熄火) 15 其他	(二)人的狀態 16 步行 17 靜立(止) 18 奔跑 19 上、下車 20 其他 (三)不明 21 不明	1 有正常駕照 2 無照(未達考照年齡) 3 無照(已達考照年齡) 4 越級駕駛 5 駕照被吊扣 6 駕照被吊(註銷) 7 不明 8 無需駕照之人 (一)職業駕照 (四)軍用駕照 (二)普通駕照 (五)其他 (三)機車駕照	1 經觀察未飲酒 2 經檢測無酒精反應 3 呼氣未滿 0.15 mg/L 或血液檢測未滿 0.03% 4 呼氣達 0.15 以上未滿 0.25 mg/L 或血液 0.03% 以上未滿 0.05% 5 呼氣達 0.25 以上未滿 0.40 mg/L 或血液 0.05% 以上未滿 0.08% 6 呼氣達 0.4 以上未滿 0.55 mg/L 或血液達 0.08% 以上未滿 0.11% 7 呼氣達 0.55 以上未滿 0.80 mg/L 或血液 0.11% 以上未滿 0.16% 8 呼氣檢測 0.80 mg/L 以上或血液檢測 0.16% 以上 9 駕駛人無法檢測 10 非駕駛人未檢測 11 駕駛人不明

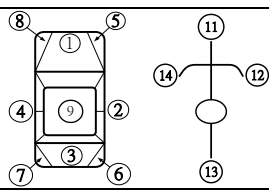
33 車輛撞擊部位	34 初步分析研判	35 肇事逃逸	36 職業
 <p>註：聯結車視為一部汽車</p>	<p>(一)汽車 01 前車頭 02 右側車身 03 後車尾 04 左側車身 05 右前車頭(身) 06 右後車尾(身) 07 左後車尾(身) 08 左前車頭(身) 09 車頂 10 車底 11 前車頭 12 右側車身 13 後車尾 14 左側車身</p> <p>(二)機車與自行車 17 無撞擊 16 非汽、機及自行車</p> <p>(三)其他 15 不明</p>	<p>個別 主要</p> <p>1 否 2 是</p>	<p>24 6 歲以下嬰幼兒 14 小學生(1-6 年級) 15 國中生(7-9 年級) 16 高中(職)生 25 大學生(專科、院校、研究所) 26 勞工人員</p>

初步分析研判索引表

<p>(一)駕駛者</p> <p>01違規超車</p> <p>02爭(搶)道行駛</p> <p>68危險駕駛</p> <p>04逆向行駛</p> <p>13超速駕駛</p> <p>14未依規定減速</p> <p>16未保持行車安全距離</p> <p>17未保持行車安全間隔</p> <p>69未遵守依法令授權交通指揮人員之指揮</p> <p>70車輛未依規定暫停讓行人先行</p> <p>71有號誌路口，轉彎車未讓直行車先行</p> <p>72無號誌路口，支線道未讓幹線道先行</p> <p>73無號誌路口，少線道未讓多線道先行</p> <p>74無號誌路口，轉彎車未讓直行車先行</p> <p>75無號誌路口，左方車未讓右方車先行</p> <p>76山路會車，靠山壁車未讓外緣車先行</p> <p>77峻狹坡路會車，下坡車未讓上坡車先行</p> <p>78行經圓環未依規定讓車</p> <p>79未依規定避讓(跟隨、</p>	<p>併駛、超車)消防、救護、警備、工程救險車、毒性化學物質災害事故應變車等執行緊急任務車</p> <p>80其他未依規定讓車</p> <p>81闖紅燈直行</p> <p>82闖紅燈右轉</p> <p>83闖紅燈左轉(或迴轉)</p> <p>84違反閃光號誌</p> <p>85違反其他號誌</p> <p>86違反遵行方向標誌(線)</p> <p>87違反車輛專用標誌(線)</p> <p>88違反行人專用標誌(線)</p> <p>89違反禁止進入標誌</p> <p>90違反禁止各種車輛進入標誌</p> <p>91違反禁止會車標誌</p> <p>92違反禁止迴轉或迴車標誌</p> <p>93違反車輛改道標誌</p> <p>94違反禁止超車標誌(線)</p> <p>95違反禁止變換車道標線</p> <p>96違反二段式左(右)轉標誌(線)</p> <p>97違反禁行車種標誌(字)</p> <p>98違反禁止左轉、右轉標誌</p> <p>99違反其他標誌(線)禁制</p> <p>100變換車道不當</p>	<p>05未靠右行駛</p> <p>101方向不定(不包括危險駕車)</p> <p>102閃避不當(慎)</p> <p>103多車道迴轉，未先駛入內側車道</p> <p>10迴轉未依規定</p> <p>11橫越道路不慎</p> <p>09右轉彎未依規定</p> <p>08左轉彎未依規定</p> <p>12倒車未依規定</p> <p>18停車操作時未注意安全</p> <p>19起步時未注意安全</p> <p>20吸食違禁物駕駛</p> <p>21酒醉(後)駕駛</p> <p>22患病或服用藥物(疲勞)駕駛</p> <p>104打瞌睡或疲勞駕駛(包括連續駕車8小時)</p> <p>105飲食、抽(點)菸、拿(撿)物品分心駕駛</p> <p>106乘客、車上動(生)物干擾分心駕駛</p> <p>107觀看其他事故、活動、道路環境或車外資訊分心駕駛</p> <p>108恍神、緊張、心不在焉分心駕駛</p> <p>109使用車輛自動駕駛或先進駕駛輔助系統設備(裝置)</p>	<p>不符規定</p> <p>110操作、觀看行車輔助或娛樂性顯示設備</p> <p>111使用手持行動電話</p> <p>24搶(闖)越平交道</p> <p>112未保持平交道淨空</p> <p>(二)燈光</p> <p>27未依規定使用燈光</p> <p>28暗處停車無燈光、標識</p> <p>29夜間行駛無燈光設備</p> <p>(三)裝載</p> <p>30裝載貨物不穩妥</p> <p>31載運貨物超重</p> <p>32超載人員</p> <p>33載運貨物超長、寬、高</p> <p>34裝卸貨物不當</p> <p>35裝載未盡安全措施</p> <p>36未待乘客安全上下而開車</p> <p>37其他裝載不當</p> <p>(四)其他</p> <p>40開啟或關閉車門不當</p> <p>38違規(臨時)停車</p> <p>113車輛未停妥滑動致生事故</p> <p>39車輛拋錨未採安全措施</p> <p>114發生事故後未採取安全措施</p> <p>115被車輛輾壓之不明物體彈飛</p>	<p>116車輛或機械操作不當(慎)</p> <p>117因光線、視線遮蔽致生事故</p> <p>42其他不當駕車行為</p> <p>118相關跡證不足且無具體影像畫面，當事人各執一詞，經分析後無法釐清肇事原因</p> <p>119肇事逃逸未查獲，無法查明肇因</p> <p>(五)無(車輛駕駛者因素)</p> <p>44尚未發現肇事因素</p> <p>(六)機件</p> <p>45煞車失靈或故障</p> <p>46方向操縱系統故障</p> <p>48車輪脫落或輪胎爆裂</p> <p>49車輛零件脫落</p> <p>47燈光系統故障</p> <p>120車輛附屬機具未盡安全措施</p> <p>50其他機件失靈或故障</p> <p>(七)非駕駛者</p> <p>121未依標誌或標線穿越道路</p> <p>122未依號誌或手勢指揮(示)穿越道路</p> <p>123未依規定行走地下道、天橋穿越道路</p> <p>53穿越道路未注意左右來車</p> <p>54在道路上嬉戲或奔走不定</p> <p>124搶(闖)越平交道</p>	<p>125事故發生時當事者逕自離開現場</p> <p>126開啟或關閉車門不當</p> <p>57頭手伸出車外</p> <p>58乘坐不當(慎)</p> <p>55未待車輛停妥而上下車</p> <p>56上下車輛時未注意安全</p> <p>59在道路上工作未設適當標識</p> <p>127指揮不當(包括未依法令授權)</p> <p>60其他引起事故之疏失或行為</p> <p>(八)交通管制(設施)</p> <p>64平交道看守疏失或未放柵欄</p> <p>61路況危險無安全(警告)設施</p> <p>128施工安全防護措施未依規定或未盡完善(備)</p> <p>62交通管制設施失靈或損毀</p> <p>65其他交通管制不當</p> <p>(九)無(物或動物)</p> <p>129道路設施(備)、植栽或其他裝置，倒塌或掉(斷)落</p> <p>130物品(件)滾(滑行)或飛(掉)落</p> <p>131強風、暴雨、濃霧(煙)</p> <p>66動物竄出</p> <p>67尚未發現肇事因素</p>
--	---	--	---	---	--