

年度-法定預算

機關編號

11-232

中 華 民 國 109 年 度

臺北市總預算

臺北市府警察局松山分局
單位預算之分預算

臺北市府警察局松山分局 編

臺北市政府警察局松山分局

目 次

中 華 民 國 109 年 度

一、預算總說明		
(一)組織系統圖	第	1 頁
二、主要表		
(一)歲入預算表	第	3 頁
(二)歲出預算表	第	5 頁
三、附屬表		
(一)歲入項目說明提要與預算明細表	第	7 頁
(二)歲出計畫說明提要與各項費用明細表	第	17 頁
1. 一般行政		
行政管理	第	17 頁
2. 警政業務		
分局業務	第	22 頁
3. 一般建築及設備		
營建工程	第	24 頁
其他設備	第	26 頁
(三)人事費分析表	第	28 頁
四、參考表		
(一)歲出一級用途別科目分析表	第	29 頁
(二)資本支出分析表	第	30 頁
(三)各項費用彙計表	第	31 頁
(四)人事費彙計表	第	32 頁
(五)各項費用分攤表	第	33 頁
(六)公務車輛明細表	第	35 頁
(七)新興計畫分年資金需求表	第	52 頁
(八)市政白皮書計畫項目預算編列情形表	第	53 頁
(九)歲出按職能及經濟性綜合分類表	第	54 頁

一、預算總說明

臺北市府警察局松山分局
組 織 系 統 圖

中華民國109年度

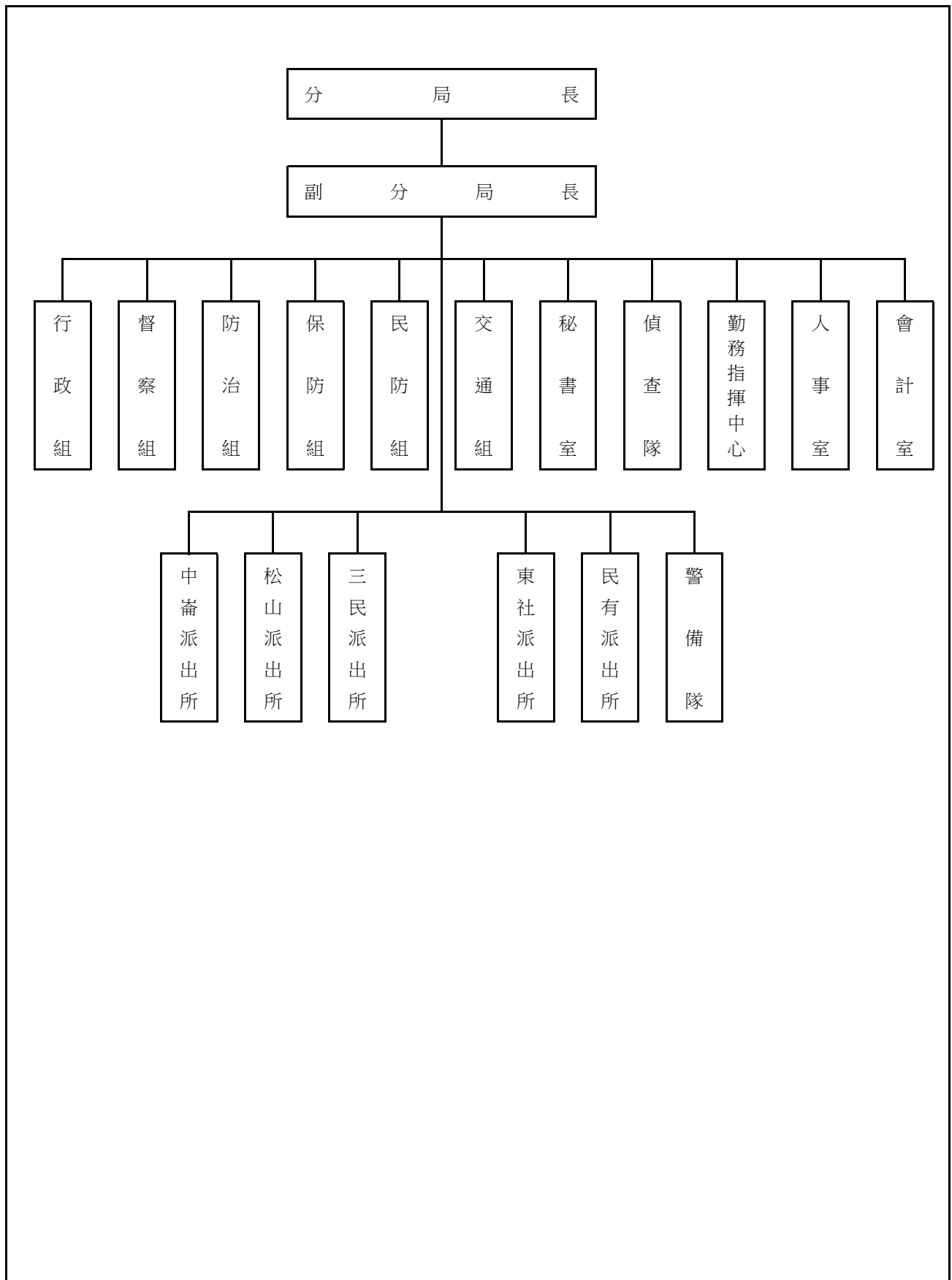

本 頁 空 白

二、主 要 表

臺北市府警察局松山分局

歲入預算表

中華民國109年度

單位：新臺幣千元

科 目					本年度預算數			上年度 預算數	前年度 決算數	本年度與 上年度比較	說明
款	項	目	節	名稱及編號	合計	經常門	資本門				
				合 計	1,353	1,353	-	1,743	1,930	-390	
02				04000000000 罰款及賠償收入	650	650	-	865	722	-215	
	065			04112300000(0232) 臺北市府警察局 松山分局	650	650	-	865	722	-215	
		01		04112300100 罰金罰鍰及怠金	500	500	-	715	358	-215	
			01	04112300101 罰金罰鍰	500	500	-	715	358	-215	本年度預算數係行為人違反 社會秩序維護法之罰鍰收 入。
		02		04112300200 沒入及沒收財物	150	150	-	150	89	-	
			01	04112300201 沒入金	150	150	-	150	89	-	本年度預算數係沒入妨害善 良風俗所得及掃蕩賭場沒入 賭博財物等收入。
		03		04112300300 賠償收入	-	-	-	-	275	-	
			01	04112300301 一般賠償收入	-	-	-	-	275	-	前年度決算數主要辦理中油 95無鉛汽油銅片測試超過標 準理賠款收入、分局廳舍清 潔及植栽維護採購案延遲履 約違約金及三民派出所二樓 待勤室(寢室)整修工程違約 金等收入，本年度及上年度 均無預算數。
03				05000000000 規費收入	404	404	-	392	424	12	
	066			05112300000(0232) 臺北市府警察局 松山分局	404	404	-	392	424	12	
		02		05112300300 使用規費收入	404	404	-	392	424	12	
			02	05112300306 場地設施使用 費	404	404	-	392	424	12	本年度預算數係分局辦公大 樓地下室停車場供員工使用 之停車費收入。
04				07000000000 財產收入	20	20	-	20	171	-	
	069			07112300000(0232) 臺北市府警察局 松山分局	20	20	-	20	171	-	
		02		07112300500 廢舊物資售價	20	20	-	20	171	-	
			01	07112300501 廢舊物資售價	20	20	-	20	171	-	本年度預算數係報廢一般財 產殘值變賣收入。

臺北市政府警察局松山分局

歲入預算表

中華民國109年度

單位：新臺幣千元

科 目					本年度預算數			上年度 預算數	前年度 決算數	本年度與 上年度比較	說明
款	項	目	節	名稱及編號	合計	經常門	資本門				
08				12000000000 其他收入	279	279	-	466	613	-187	
	066			12112300000(0232) 臺北市政府警察局 松山分局	279	279	-	466	613	-187	
		01		12112300200 雜項收入	279	279	-	466	613	-187	
			01	12112300201 收回以前年度 歲出	-	-	-	-	145	-	前年度決算數主要辦理收回以前年度車輛重複加保保險費及民眾繳還偵防廂型車維修費等收入，本年度及上年度均無預算數。
			02	12112300210 其他雜項收入	279	279	-	466	468	-187	本年度預算數內容與上年度之比較如下： 1.扣繳員工住宿公有宿舍房租津貼收入43,200元，較上年度減少36,000元。 2.收取員工住宿公有宿舍管理費收入235,692元，較上年度減少150,156元。

臺北市政府警察局松山分局

歲出預算表

中華民國109年度

單位：新臺幣千元

科 目				本年度預算數			上年度 預算數	前年度 決算數	本年度與 上年度比較	說 明
款	項	目	節	名稱及編號	合計	經常門	資本門			
11				00110000000 臺北市政府警察局主管	514,499	509,169	5,330	513,271	496,843	1,228
	001			00112300000(0232) 臺北市政府警察局 松山分局	514,499	509,169	5,330	513,271	496,843	1,228
		01		38112300100 一般行政	505,615	505,615	-	507,580	488,550	-1,965
			01	38112300101 行政管理	505,615	505,615	-	507,580	488,550	-1,965
										本年度預算數之內容與上年度之比較如下： 1.人事費481,792,000元，較上年度增列317,000元，主要係增列警員1人及依實際需要覈實編列。 2.外勤員警健康檢查費1,134,000元，較上年度增列35,000元。 3.電動機車電池租用費576,000元，較上年度增列278,400元。 4.分局各單位及錄影監視系統機房電費5,938,616元，較上年度減列784,956元。 5.警用車輛油料費及養護費6,067,985元，較上年度減列98,850元。 6.減列建築物公共安全設備檢查申報費(2年1編)、查核費用(2年1編)及常用照明區域之燈具換裝為LED燈具1,720,044元。 7.其他合共10,106,399元，較上年度增列8,450元。
		02		38112300200 警政業務	3,554	3,554	-	3,554	3,019	-
			02	38112300204 分局業務	3,554	3,554	-	3,554	3,019	-
										本年度預算數較上年度無增減。
		05		38112309000 一般建築及設備	5,330	-	5,330	2,137	5,274	3,193
			01	38112309002 營建工程	5,042	-	5,042	1,874	4,683	3,168
										1.本年度編列行政中心地下停車場防水及地坪整修工程委託技術服務費分攤款35,000元，本計畫係109-110年度新興繼續性計畫。 2.本年度編列行政大樓外梯牆面及天花板粉刷工程分攤款以及松山派出所通風設備及待勤室等設施整修工程等，共計5,007,000元。
			03	38112309004 其他設備	288	-	288	263	591	25
										本年度編列全自動膠管裝訂機、值勤臺(含防彈玻璃及鋼板)、洗衣機、冷氣機及行政中心電梯車廂專用導輪組分攤款等，共計288,000元。

本 頁 空 白

三、附 屬 表

臺北市政府警察局松山分局

歲入項目說明提要與預算明細表

經常門

中華民國109年度

單位：新臺幣元

罰金罰鍰及怠金—罰金罰鍰

來源別子目及 細目與編號	04112300101 罰金罰鍰及怠金-罰金罰鍰	承辦單位	偵查隊	預算金額	500,000元
-----------------	-----------------------------	------	-----	------	----------

罰金罰鍰及怠金—罰金罰鍰

歲
入
項
目
說
明

一、項目內容： 行為人因妨害善良風俗等行為，依社會秩序維護法處罰之罰鍰收入。

二、法令依據： 依據社會秩序維護法規定辦理。

三、計算方法： 500,000元x1年=500,000元。

四、實施進度： 自民國109年1月1日起至109年12月31日止。

五、完成方法： 依法處罰違法特定人，執行收繳罰鍰並繳庫。

六、預期成果： 維護本市善良風俗，增加市庫收入。

臺北市政府警察局松山分局
歲入項目說明提要與預算明細表

經常門

中華民國109年度

單位：新臺幣元

罰金罰鍰及怠金—罰金罰鍰

科目名稱及編號	單位	數量	單價	預算數	說明及收入依據
合計				500,000	
04112300101 罰金罰鍰	年	1	500,000	500,000	行為人違反社會秩序維護法之罰鍰收入。 收入依據：依據社會秩序維護法規定辦理。

罰金罰鍰及怠金—罰金罰鍰

臺北市政府警察局松山分局

歲入項目說明提要與預算明細表

經常門

中華民國109年度

單位：新臺幣元

沒入及沒收財物—沒入金

來源別子目及 細目與編號	04112300201 沒入及沒收財物-沒入金	承辦單位	偵查隊	預算金額	150,000元
-----------------	----------------------------	------	-----	------	----------

沒入及沒收財物—沒入金

歲入項目說明

一、項目內容： 沒入妨害善良風俗所得及掃蕩賭場沒入賭博財物等收入。

二、法令依據： 依據社會秩序維護法第22、23條規定辦理。

三、計算方法： 150,000元x1年=150,000元。

四、實施進度： 自民國109年1月1日起至109年12月31日止。

五、完成方法： 依規定辦理繳庫。

六、預期成果： 維護本市善良風俗，增加市庫收入。

臺北市政府警察局松山分局
歲入項目說明提要與預算明細表

經常門

中華民國109年度

單位：新臺幣元

沒入及沒收財物——沒入金

科目名稱及編號	單位	數量	單價	預算數	說明及收入依據
合計				150,000	
04112300201 沒入金	年	1	150,000	150,000	沒入妨害善良風俗所得及掃蕩賭場沒入賭博財物等收入。 收入依據：依據社會秩序維護法第22、23條規定辦理。

沒入及沒收財物——沒入金

臺北市政府警察局松山分局

歲入項目說明提要與預算明細表

經常門

中華民國109年度

單位：新臺幣元

使用規費收入——場地設施使用費

來源別子目及 細目與編號	05112300306 使用規費收入-場地設施使用費	承辦單位	行政組	預算金額	404,000元
-----------------	-------------------------------	------	-----	------	----------

使用規費收入——場地設施使用費

歲 入 項 目 說 明	<p>一、項目內容：分局辦公大樓地下室停車場供員工使用之停車費收入。</p>				
	<p>二、法令依據：依據規費法第8條規定辦理。</p>				
歲 入 項 目 說 明	<p>三、計算方法：分局辦公大樓地下室停車場供員工使用之停車費收入：</p> <p>1.汽車停車費每格車位每月1,000元。</p> <p>2.機車停車費每格車位每月200元。</p>				
	<p>四、實施進度：自民國109年1月1日起至109年12月31日止。</p>				
歲 入 項 目 說 明	<p>五、完成方法：按月自員工薪資扣款，依規定辦理繳庫。</p>				
	<p>六、預期成果：依預算項目收繳，充裕市庫。</p>				

臺北市政府警察局松山分局
歲入項目說明提要與預算明細表

經常門

中華民國109年度

單位：新臺幣元

使用規費收入——場地設施使用費

科目名稱及編號	單位	數量	單價	預算數	說明及收入依據
合計				404,000	
05112300306 場地設施使用費	位、月	23×12	1,000	276,000	分局辦公大樓地下室停車場供員工使用之汽車停車費收入。 收入依據：依據規費法第8條規定辦理。
	位、月	53×12	200	127,200	分局辦公大樓地下室停車場供員工使用之機車停車費收入。 收入依據：依據規費法第8條規定辦理。
	年	1	800	800	配合預算編列至千元，增列進位數800元。 收入依據：

使用規費收入——場地設施使用費

臺北市政府警察局松山分局

歲入項目說明提要與預算明細表

經常門

中華民國109年度

單位：新臺幣元

廢舊物資售價——廢舊物資售價

來源別子目及 細目與編號	07112300501 廢舊物資售價-廢舊物資售價	承辦單位	行政組	預算金額	20,000元
-----------------	------------------------------	------	-----	------	---------

廢舊物資售價——廢舊物資售價

歲入項目說明	<p>一、項目內容： 財產報廢之殘值收入。</p> <p>二、法令依據： 依據臺北市市有財產報廢處理原則規定辦理。</p> <p>三、計算方法： 20,000元x1年=20,000元。</p> <p>四、實施進度： 自民國109年1月1日起至109年12月31日止。</p> <p>五、完成方法： 依規定辦理繳庫。</p> <p>六、預期成果： 增加市庫收入。</p>
--------	--

臺北市政府警察局松山分局
歲入項目說明提要與預算明細表

經常門

中華民國109年度

單位：新臺幣元

廢舊物資售價——廢舊物資售價

科目名稱及編號	單位	數量	單價	預算數	說明及收入依據
合計				20,000	
07112300501 廢舊物資售價	年	1	20,000	20,000	報廢一般財產殘值變賣收入。 收入依據：依據臺北市市有財產報廢處理原則規定辦理。

廢舊物資售價——廢舊物資售價

臺北市府警察局松山分局

歲入項目說明提要與預算明細表

經常門

中華民國109年度

單位：新臺幣元

雜項收入—其他雜項收入

來源別子目及細目與編號	12112300210 雜項收入-其他雜項收入	承辦單位	行政組	預算金額	279,000元
歲入項目說明	一、項目內容：員工住宿公有宿舍扣回房租津貼及收取管理費收入。				
	二、法令依據：(一)依據全國軍公教員工待遇支給要點規定辦理。 (二)依據臺北市府所屬各機關學校職務宿舍設置管理要點及臺北市府警察局職務宿舍設置管理規範規定辦理。				
	三、計算方法：(一)扣回房租津貼收入部分： 委任第四職等至薦任第七職等每月600元。 (二)應收取管理費部分： 每月宿舍管理費=土地管理費+房屋管理費，但最低收費額度以新臺幣肆佰元為基準。 1.土地管理費=(該職務宿舍使用樓地板面積/總樓地板面積)×宗地面積×借用年度之公告地價×0.6%)/12 2.房屋管理費=(該職務宿舍使用樓地板面積×標準單價折舊後每平方公尺現值×1.5%)/12				
	四、實施進度：自民國109年1月1日起至109年12月31日止。				
	五、完成方法：按月自員工薪資扣款，依規定辦理繳庫。				
	六、預期成果：依預算項目收繳，充裕市庫。				

雜項收入—其他雜項收入

臺北市政府警察局松山分局

歲入項目說明提要與預算明細表

經常門		中華民國109年度			單位：新臺幣元	
雜項收入 ——其他雜項收入	科目名稱及編號	單位	數量	單價	預算數	說明及收入依據
	合計				279,000	
	12112300210 其他雜項收入	人、月	6×12	600	43,200	員工住宿公有宿舍扣回房租津貼收入(委任第四職等至薦任第七職等)。收入依據：依據全國軍公教員工待遇支給要點規定辦理。
		年	1	235,692	235,692	員工住宿公有宿舍管理費收入。收入依據：依據臺北市政府所屬各機關學校職務宿舍設置管理要點及臺北市政府警察局職務宿舍設置管理規範規定辦理。
		年	1	108	108	配合預算編列至千元，增列進位數108元。收入依據：

臺北市府警察局松山分局

歲出計畫說明提要與各項費用明細表

中華民國109年度

單位：新臺幣元

一般行政—行政管理

業務計畫及工作計畫 名稱與編號		38112300101 一般行政-行政管理	承辦 單位	行政組、人事室、會計室	預算 金額	505,615,000元
歲出計畫說明	一、計畫內容：辦理一般業務、總務、會計、人事業務、廳舍之整修、辦公器具養護及警用車輛維修等事宜。					
	二、預期成果：1.依相關法令規定確實辦理，配合各項業務之推動，維護公有財物，提升員警工作環境品質。 2.維持車輛機能，確保行車安全，發揮警力機動效能。					
分支計畫及用途別科目		單位	數量	單價	預算數	說 明
合計					505,615,000	較上年度預算數507,580,000元，減少1,965,000元。
01人員維持費					481,792,000	較上年度預算數481,475,000元，增加317,000元。
1000 人事費					481,792,000	
1015 法定編制人員待遇					293,853,211	
		年	1	6,264,000	6,264,000	職員9人薪津(詳人事費分析表)。
		年	1	287,589,211	287,589,211	警員356人薪津(詳人事費分析表)。
1025 技工及工友待遇					3,600,612	
		年	1	3,600,612	3,600,612	職工9人工資(詳人事費分析表)。
1030 獎金					58,134,776	
		年	1	31,034,264	31,034,264	依考績法規定核發之獎金。
		年	1	27,100,512	27,100,512	依規定核發之年終工作獎金。
1035 其他給與					7,063,545	
		年	1	4,651,905	4,651,905	休假補助費。

一般行政—行政管理

臺北市政府警察局松山分局

歲出計畫說明提要與各項費用明細表

中華民國109年度

單位：新臺幣元

一般行政—行政管理

一般行政—行政管理

分支計畫及用途別科目	單位	數量	單價	預算數	說 明
1040 加班值班費	人、月、段	95 × 12 × 1	504	574,560	員警上、下班交通費(軍警票)。
	人、月、段	135 × 12 × 2	504	1,632,960	員警上、下班交通費(軍警票)。
	人、月、段	9 × 12 × 1	630	68,040	非警職員工上、下班交通費。
	人、月、段	9 × 12 × 2	630	136,080	非警職員工上、下班交通費。
				72,773,285	
	年	1	2,647,590	2,647,590	趕辦各項業務加班費。
	年	1	64,090,680	64,090,680	外勤員警超勤加班費。
	年	1	6,035,015	6,035,015	不休假出勤加班費。
				427,792	
	年	1	427,792	427,792	職工退休退職給付(新增)。
1045 退休退職給付					
1050 退休離職儲金				22,164,064	
	年	1	21,633,964	21,633,964	提撥退撫基金。
	年	1	530,100	530,100	提撥勞工退休準備金。
1055 保險				23,774,715	
	年	1	15,711,603	15,711,603	職員、警員及職工健保費。
	年	1	7,743,000	7,743,000	職員及警員公保費。
	年	1	320,112	320,112	職工勞保費。
02一般業務				1,839,000	較上年度預算數1,834,000元，增加5,000元。
2000 業務費				1,839,000	
2054 一般事務費				1,631,100	
	人、月	2 × 12	2,000	48,000	副分局長工作活動費。
	人、月	365 × 12	360	1,576,800	統籌業務費，按職員及警員每人每月360元編列。
	人、月	9 × 12	50	5,400	統籌業務費，按工友每人每月50元編列。
	年	1	900	900	配合預算編列至千元，增列進位數900元。
2072 國內旅費				27,900	
	人、天	3 × 6	1,550	27,900	員警因公市外出差旅費。

臺北市政府警察局松山分局

歲出計畫說明提要與各項費用明細表

中華民國109年度

單位：新臺幣元

一般行政—行政管理

分支計畫及用途別科目	單位	數量	單價	預算數	說 明
2093 特別費				180,000	
	月	12	15,000	180,000	分局長特別費。
05會計業務				45,000	較上年度預算數45,000元，無增減。
2000 業務費				45,000	
2054 一般事務費				45,000	
	年	1	39,240	39,240	會計業務用表卡簿冊等印刷費。
	人次	72	80	5,760	逾時誤餐餐盒費用。
06人事業務				1,919,000	較上年度預算數1,882,000元，增加37,000元。
2000 業務費				1,919,000	
2054 一般事務費				1,919,000	
	年	1	7,240	7,240	人事業務用表卡簿冊等印刷費。
	人	20	1,200	24,000	製作員警功標、年資標費用。
	人、年	374 × 1	2,000	748,000	文康活動費。
	人	324	3,500	1,134,000	外勤員警健康檢查費。
	人次	72	80	5,760	逾時誤餐餐盒費用。
09財物業務				12,778,000	較上年度預算數15,282,000元，減少2,504,000元。
2000 業務費				12,778,000	
2006 水電費				6,586,554	
	年	1	440,938	440,938	本分局各單位水費。
	年	1	5,938,616	5,938,616	本分局各單位及錄影監視系統機房電費。
	年	1	207,000	207,000	本分局各單位瓦斯費。
2009 通訊費				600,000	
	部、月	50 × 12	1,000	600,000	本分局各單位電話費。
2036 按日按件計資酬金				19,125	
	年	1	19,125	19,125	消防安全設備檢測申報費。
2051 物品				275,000	
	支	50	300	15,000	滅火器換藥費(20P)。

一般行政—行政管理

臺北市政府警察局松山分局

歲出計畫說明提要與各項費用明細表

中華民國109年度

單位：新臺幣元

一般行政—行政管理

分支計畫及用途別科目	單位	數量	單價	預算數	說 明
2054 一般事務費	年	1	260,000	260,000	辦理各項勤業務所需物品購置費。
				2,671,200	
	坪、月	5206 × 12	36	2,248,992	辦公廳舍清潔維持費。
	臺、月、張 人次	9 × 12 × 5280	0.7	399,168	影印機使用費。
2063 房屋建築養護費		288	80	23,040	逾時誤餐餐盒費用。
				591,965	
	年	1	591,965	591,965	本分局經管各辦公廳舍維護費。(鋼筋混凝土造使用年限未達30年者共3棟計4,987坪，30坪以內1年計列4,510元，超過30坪部分，每增加1坪增列110元；使用年限已達30年以上者共2棟計219坪，按以上標準增加百分之五十編列。〔3*4,510+(4,987-3*30)*110〕+〔2*4,510+(219-2*30)*110〕*1.5=591,965)。
2066 車輛及辦公器具養護費				7,500	
	臺	5	1,500	7,500	傳真機養護費。
2069 設施及機械設備養護費				2,026,656	
	年	1	1,580,000	1,580,000	辦公大樓空調暨機電系統、消防系統及駐地監視系統等養護費。
	年	1	288,276	288,276	電梯養護費。
	枝、月	434 × 12	10	52,080	槍枝保養費。
	年	1	106,300	106,300	冷氣機養護費(含窗型12臺、分離式25臺及箱型3臺)。
10車輛養護與管理				7,242,000	較上年度預算數7,062,000元，增加180,000元。
2000 業務費				7,242,000	
2024 稅捐及規費				79,510	
	年	1	11,230	11,230	警用車輛使用牌照稅(詳公務車輛明細表)。
	年	1	36,780	36,780	警用車輛燃料使用費(詳公務車輛明細表)。
	年	1	31,500	31,500	警用車輛檢驗費(詳公務車輛明細表)。

一般行政—行政管理

臺北市政府警察局松山分局

歲出計畫說明提要與各項費用明細表

中華民國109年度

單位：新臺幣元

一般行政—行政管理

分支計畫及用途別科目	單位	數量	單價	預算數	說 明
2027 保險費	年	1	518,505	518,505	警用車輛保險費(詳公務車輛明細表)。
2051 物品	年	1	3,985,106	3,985,106	警用車輛油料費(詳公務車輛明細表)。
2054 一般事務費	輛、月	60 × 12	800	576,000	電動機車電池租用費。
2066 車輛及辦公器具養護費	年	1	2,082,879	2,082,879	警用車輛養護費(詳公務車輛明細表)。

一般行政—行政管理

臺北市政府警察局松山分局

歲出計畫說明提要與各項費用明細表

中華民國109年度

單位：新臺幣元

警政業務—分局業務

警政業務—分局業務

業務計畫及工作計畫 名稱與編號		38112300204 警政業務-分局業務	承辦 單位	分局、派出所、警備隊	預算 金額	3,554,000元
歲出計畫說明	一、計畫內容：	1.分局、派出所保持全天候重點部署，並實施24小時勤務運作，加強轄區巡邏，以維持本市治安及強化為民服務工作。 2.辦理警勤區規劃、勤務督察、員警風紀教育訓練、戶口查察、外僑管理、機關安全與社會偵防、民防團隊組訓與運用、保安救災、交通維持與執法等事宜。 3.實施「預防與偵查」犯罪並重之勤務，運用科學方法蒐證辦案，全面取締職業賭場，落實掃黑、肅槍、反毒工作，杜絕非法電玩及色情場所。 4.積極發掘危害治安線索與資料蒐集工作，並積極查緝非法入境、居留者。				
	二、預期成果：	1.有效運用警力，勤務部署力求彈性、機動，以發揮先制功能，防止社會脫序行為發生。 2.加強守望相助、警民聯防體系、預防犯罪宣導等工作，並結合社區資源，以防犯罪事件發生。 3.建立高效能辦案系統，有效防範違法事件發生，降低犯罪發生率，提高破案率，確保人民生命財產之安全。				
分支計畫及用途別科目		單位	數量	單價	預算數	說 明
合計					3,554,000	較上年度預算數3,554,000元，無增減。
02分局業務					3,554,000	較上年度預算數3,554,000元，無增減。
2000 業務費					3,554,000	
2009 通訊費					550,000	
		年	1	550,000	550,000	分局辦理社會秩序維護法及刑案等所需郵資。
2027 保險費					7,200	
		人	60	120	7,200	志工保險費。
2036 按日按件計資酬金					18,000	
		年	1	18,000	18,000	處理人口販運、新移民業務及涉外案件通譯費與交通補助費。
2051 物品					93,870	
		月	12	3,400	40,800	辦理刑案用照相器材消耗費。
		套	29	1,830	53,070	備勤人員及人犯用寢具。
2054 一般事務費					2,519,430	
		勤區、年	161 × 1	510	82,110	警勤區表冊等印刷費。

臺北市政府警察局松山分局

歲出計畫說明提要與各項費用明細表

中華民國109年度

單位：新臺幣元

警政業務—分局業務

警政業務—分局業務

分支計畫及用途別科目	單位	數量	單價	預算數	說 明
	人、月	306 × 12	100	367,200	員警制服洗滌費。
	月	12	1,450	17,400	在押嫌疑人犯衛生保健費。
	年	1	83,000	83,000	辦理社會治安工作經費。
	所、次	1 × 2	3,000	6,000	召開社區治安會議(16至30人之派出所)。
	所、次	4 × 2	5,000	40,000	召開社區治安會議(31人以上之派出所)。
	次	1	25,500	25,500	召開社區治安會議(分局)。
	所、月	1 × 12	6,300	75,600	警民聯繫服務費(16至30人之派出所)。
	所、月	4 × 12	10,530	505,440	警民聯繫服務費(31人以上之派出所)。
	月	12	15,750	189,000	警民聯繫服務費(分局)。
	年	1	198,000	198,000	查緝電玩及色情行業工作費。
	年	1	19,800	19,800	風紀探訪費。
	月	12	4,000	48,000	辦理各項勤務講習業務費。
	年	1	180,000	180,000	整理市容及查處違反公共秩序案件業務費。
	月	12	4,250	51,000	處理刑案談話筆錄報告書、移送書、聲請書等印刷費。
	年	1	261,000	261,000	一般刑案偵辦費。
	人、次	90 × 5	50	22,500	員警游泳訓練及檢測入場費(含訓練4次、檢測1次)。
	套、人	1 × 4	5,000	20,000	現場勘察冬、夏季服裝。
	人次	1,128	80	90,240	逾時誤餐餐盒費用。
	人次	2,160	110	237,600	志工餐點及交通補助。
	年	1	40	40	配合預算編列至千元，增列進位數40元。
2069 設施及機械設備養護費				40,000	
	線、年	2 × 1	20,000	40,000	錄影監視系統養護費。
2072 國內旅費				325,500	
	人、天	7 × 30	1,550	325,500	辦案、押送人犯市外出差旅費。

臺北市府警察局松山分局

歲出計畫說明提要與各項費用明細表

中華民國109年度

單位：新臺幣元

一般建築及設備—營建工程

一般建築及設備—營建工程

業務計畫及工作計畫 名稱與編號		38112309002 一般建築及設備-營建工程	承辦 單位	行政組、派出所	預算 金額	5,042,000元
歲出計畫說明	一、計畫內容：	行政中心地下停車場防水及地坪整修工程分攤款、行政大樓外梯牆面及天花板粉刷工程分攤款及松山派出所通風設備及待勤室等設施整修工程。				
	二、預期成果：	改善松山區行政中心地下停車場現有漏水、壁面壁癌、地坪破損、停車格線不明等問題及松山派出所廳舍老舊、通風不良，改善員警辦公及居住環境之品質，提高員警士氣及工作效率。				
分支計畫及用途別科目		單位	數量	單價	預算數	說 明
合計					5,042,000	較上年度預算數1,874,000元，增加3,168,000元。
04辦公廳舍及職務宿舍等整修工程					5,042,000	較上年度預算數1,874,000元，增加3,168,000元。
					35,000	01行政中心地下停車場防水及地坪整修工程分攤款 臺北市松山區公所行政中心停車場地坪多處破裂，表面凹坑，牆面及天花板等多處壁癌及漏水髒污情況嚴重，且停車格標線不清等，需進行整修工程，施作項目含括AC地坪拆除、連續壁複壁牆檔水墩及EXPOXY止滑地坪施工等，本工程係合建工程，由臺北市松山區公所主辦，為109-110年度連續性計畫，總經費5,581,000元，依使用面積比例分攤，本分局松山派出所分攤比率為14.43%，應分攤金額806,000元，本年度編列第1年經費35,000元，餘771,000元編列於以後年度，其各年度資金需求詳如後附分年資金需求表。
3000 設備及投資					35,000	
3010 房屋建築及設備費					35,000	
		式	1	35,000	35,000	委託技術服務費。

臺北市政府警察局松山分局

歲出計畫說明提要與各項費用明細表

中華民國109年度

單位：新臺幣元

一般建築及設備—營建工程

一般建築及設備—營建工程

分支計畫及用途別科目	單位	數量	單價	預算數	說 明
				806,000	總工程費(或總經費)明細如下:
	式	1	718,000	718,000	施工費。
	式	1	64,000	64,000	委託技術服務費。
	式	1	24,000	24,000	工程管理費。
				44,000	02行政大樓外梯牆面及天花板粉刷工程分攤款 本工程由臺北市松山區公所主辦，總經費305,000元，依使用面積比例分攤，本分局松山派出所分攤比率為14.43%，應分攤金額44,000元。
3000 設備及投資				44,000	
3010 房屋建築及設備費				44,000	
	式	1	43,000	43,000	施工費。
	式	1	1,000	1,000	工程管理費。
				4,963,000	03松山派出所通風設備及待勤室等設施整修工程
3000 設備及投資				4,963,000	
3010 房屋建築及設備費				4,963,000	
	式	1	4,400,000	4,400,000	施工費。
	式	1	409,000	409,000	委託技術服務費。
	式	1	154,000	154,000	工程管理費。

臺北市政府警察局松山分局

歲出計畫說明提要與各項費用明細表

中華民國109年度

單位：新臺幣元

一般建築及設備—其他設備

業務計畫及工作計畫 名稱與編號		38112309004 一般建築及設備-其他設備	承辦 單位	行政組、秘書室	預算 金額	288,000元
歲出計畫說明	一、計畫內容：	1.行政中心電梯車廂專用導輪組分攤款，確保辦公環境之安全。 2.汰換逾期及不堪使用之設備，增加員警應勤用具，提升機動能力並增進服務親和力。				
	二、預期成果：	1.改善辦公環境，提高為民服務品質。 2.補充應勤用具及資訊設備，以提升員警工作效率。				
分支計畫及用途別科目		單位	數量	單價	預算數	說 明
合計					288,000	較上年度預算數263,000元，增加25,000元。
04其他設備					288,000	較上年度預算數263,000元，增加25,000元。
3000 設備及投資					288,000	
3030 資訊軟硬體設備費					24,000	
		年	1	24,000	24,000	套裝軟體。
3035 雜項設備費					264,000	
		臺	1	50,000	50,000	汰換全自動膠管裝訂機。
		座	1	85,000	85,000	新購值勤臺(含防彈玻璃及銅板)。
		臺	2	12,081	24,162	汰換洗衣機15KG2臺。
		臺	2	24,000	48,000	汰換一對一分離式冷氣機5KW(含基本安裝費)2臺。
		式	1	56,000	56,000	行政中心電梯車廂專用導輪組分攤款。 本設備由臺北市松山區公所主辦，總經費389,000元，依使用面積比例分攤，本分局松山派出所分攤比率為14.43%，應分攤金額56,000元。

一般建築及設備—其他設備

歲出計畫說明提要與各項費用明細表

單位：新臺幣元

分支計畫及用途別科目	單位	數量	單價	預算數	說明
	年	1	838	838	配合預算編列至千元，增列進位數838元。

一般建築及設備——其他設備

一般建築及設備——其他設備

臺北市政府警察局松山分局

人 事 費 分 析 表

中華民國109年度

0138010100-警政支出-一般行政-行政管理

單位：新臺幣元

類別	預算員額	全年度人事費												備註
		民意代表待遇	政務人員待遇	法定編制人員待遇	約聘僱人員待遇	技工及工友待遇	獎金	其他給與	加班值班費	退休退職給付	退休離職儲金	保險	合計	
合計	374			293,853,211		3,600,612	58,134,776	7,063,545	72,773,285	427,792	22,164,064	23,774,715	481,792,000	
正式員額	365			293,853,211			57,342,544	4,507,905	6,035,015		21,633,964	23,454,603	406,827,242	
職員	9			6,264,000			1,305,000	144,000	252,200		488,592	510,840	8,964,632	
警員	356			287,589,211			56,037,544	4,363,905	5,782,815		21,145,372	22,943,763	397,862,610	
工友	9					3,600,612	792,232	144,000		427,792	530,100	320,112	5,814,848	
其他人事費								2,411,640	66,738,270				69,149,910	

四、參 考 表

臺北市政府警察局松山分局
歲出一級用途別科目分析表

中華民國109年度

單位：新臺幣千元

名稱及編號	合計	經 常 支 出						資 本 支 出					
		人事費	業務費	獎補助費	債務費	預備金	小計	人事費	業務費	設備及投資	獎補助費	預備金	小計
合 計	514,499	481,792	27,377				509,169			5,330			5,330
38112300000 警政支出	514,499	481,792	27,377				509,169			5,330			5,330
38112300100 一般行政	505,615	481,792	23,823				505,615						
38112300101 行政管理	505,615	481,792	23,823				505,615						
38112300200 警政業務	3,554		3,554				3,554						
38112300204 分局業務	3,554		3,554				3,554						
38112309000 一般建築及設備	5,330									5,330			5,330
38112309002 營建工程	5,042									5,042			5,042
38112309004 其他設備	288									288			288

臺北市政府警察局松山分局

資本支出分析表

中華民國109年度

單位：新臺幣千元

名稱及編號	合計	設 備 及 投 資									其他資本支出
		土地	房屋建築及設備	公共建設及設施	機械設備	運輸設備	資訊軟體設備	雜項設備	權利	投資	
合 計	5,330		5,042				24	264			
38112309000 一般建築及設備	5,330		5,042				24	264			
38112309002 營建工程	5,042		5,042								
38112309004 其他設備	288						24	264			

臺北市政府警察局松山分局

各項費用彙計表

中華民國109年度

單位：新臺幣元

工作計畫名稱及編號	38112300101 行政管理	38112300204 分局業務	38112309002 營建工程	38112309004 其他設備	合 計	
第一、二級用途別 科目名稱及編號						
合 計	505,615,000	3,554,000	5,042,000	288,000	514,499,000	
100000人事費	481,792,000				481,792,000	
101500法定編制人員待遇	293,853,211				293,853,211	
102500技工及工友待遇	3,600,612				3,600,612	
103000獎金	58,134,776				58,134,776	
103500其他給與	7,063,545				7,063,545	
104000加班值班費	72,773,285				72,773,285	
104500退休退職給付	427,792				427,792	
105000退休離職儲金	22,164,064				22,164,064	
105500保險	23,774,715				23,774,715	
200000業務費	23,823,000	3,554,000			27,377,000	
200600水電費	6,586,554				6,586,554	
200900通訊費	600,000	550,000			1,150,000	
202400稅捐及規費	79,510				79,510	
202700保險費	518,505	7,200			525,705	
203600按日按件計資酬金	19,125	18,000			37,125	
205100物品	4,260,106	93,870			4,353,976	
205400一般事務費	6,842,300	2,519,430			9,361,730	
206300房屋建築養護費	591,965				591,965	
206600車輛及辦公器具養護費	2,090,379				2,090,379	
206900設施及機械設備養護費	2,026,656	40,000			2,066,656	
207200國內旅費	27,900	325,500			353,400	
209300特別費	180,000				180,000	
300000設備及投資			5,042,000	288,000	5,330,000	
301000房屋建築及設備費			5,042,000		5,042,000	
303000資訊軟硬體設備費				24,000	24,000	
303500雜項設備費				264,000	264,000	

臺北市政府警察局松山分局

人 事 費 彙 計 表

中華民國109年度

單位：新臺幣元

類別	預算員額	全年度人事費												備註
		民意代表待遇	政務人員待遇	法定編制人員待遇	約聘僱人員待遇	技工及工友待遇	獎金	其他給與	加班值班費	退休退職給付	退休離職儲金	保險	合計	
合計	374			293,853,211		3,600,612	58,134,776	7,063,545	72,773,285	427,792	22,164,064	23,774,715	481,792,000	
正式員額	365			293,853,211			57,342,544	4,507,905	6,035,015		21,633,964	23,454,603	406,827,242	
職員	9			6,264,000			1,305,000	144,000	252,200		488,592	510,840	8,964,632	
警員	356			287,589,211			56,037,544	4,363,905	5,782,815		21,145,372	22,943,763	397,862,610	
工友	9					3,600,612	792,232	144,000		427,792	530,100	320,112	5,814,848	
其他人事費								2,411,640	66,738,270				69,149,910	

臺北市政府警察局松山分局
各 項 費 用 分 攤 表

中華民國109年度

單位：新臺幣元

科 目 名 稱	預定完成工作總數		合 辦 單 位	分 攤 方 式	分 攤 比率%	總 經 費	本 年 度 預 算 數				說 明
	單 位	數 量					設 備 及 投 資				
							合 計	施 工 費 用	工 程 管 理 費	委 外 費 用	
營建工程							546,000	296,000	9,000	241,000	
行政中心地下停車場防水及地坪整修工程分攤款		1848.5			100	5,581,000	241,000			241,000	行政中心地下停車場防水及地坪整修工程由臺北市松山區公所主辦，為109-110年度連續性計畫，總經費5,581,000元，依使用面積比例分攤，本分局松山派出所分攤比率為14.43%，應分攤金額806,000元，本年度編列第1年經費35,000元，餘771,000元編列於以後年度。
	坪	787.8	臺北市松山區公所	使用面積比例	42.62	2,379,000	103,000			103,000	
	坪	405.1	臺北市松山區戶政事務所	使用面積比例	21.92	1,223,000	53,000			53,000	
	坪	348.7	臺北市松山區健康服務中心	使用面積比例	18.86	1,052,000	45,000			45,000	
	坪	39.9	臺北市立聯合醫院	使用面積比例	2.17	121,000	5,000			5,000	
	坪	267	臺北市政府警察局松山分局	使用面積比例	14.43	806,000	35,000			35,000	
行政大樓外梯牆面及天花板粉刷工程分攤款		1848.5			100	305,000	305,000	296,000	9,000		行政大樓外梯牆面及天花板粉刷工程由臺北市松山區公所主辦，總經費305,000元，依使用面積比例分攤，本分局松山派出所分攤比率為14.43%，應分攤金額44,000元。
	坪	787.8	臺北市松山區公所	使用面積比例	42.62	130,000	130,000	126,000	4,000		
	坪	405.1	臺北市松山區戶政事務所	使用面積比例	21.92	67,000	67,000	65,000	2,000		
	坪	348.7	臺北市松山區健康服務中心	使用面積比例	18.86	58,000	58,000	56,000	2,000		
	坪	39.9	臺北市立聯合醫院	使用面積比例	2.17	6,000	6,000	6,000	0		
	坪	267	臺北市政府警察局松山分局	使用面積比例	14.43	44,000	44,000	43,000	1,000		

臺北市政府警察局松山分局
各 項 費 用 分 攤 表

中華民國109年度

單位：新臺幣元

科 目 名 稱	預定完成工作總數		合 辦 單 位	分 攤 方 式	分 攤 比率%	總 經 費	本 年 度 預 算 數				說 明
	單 位	數 量					設 備 及 投 資				
							合 計	施工費用	工程管理費	委外費用	
其他設備		1848.5			100	389,000	389,000				行政中心電梯車廂專用導輪組由臺北市松山區公所主辦，總經費389,000元，依使用面積比例分攤，本分局松山派出所分攤比率為14.43%，應分攤金額56,000元。
行政中心電梯車廂專用導輪組分攤款						389,000	389,000				
	坪	787.8	臺北市松山區公所	使用面積比例	42.62	166,000	166,000	166,000			
	坪	405.1	臺北市松山區戶政事務所	使用面積比例	21.92	85,000	85,000	85,000			
	坪	348.7	臺北市松山區健康服務中心	使用面積比例	18.86	73,000	73,000	73,000			
	坪	39.9	臺北市立聯合醫院	使用面積比例	2.17	9,000	9,000	9,000			
	坪	267	臺北市政府警察局松山分局	使用面積比例	14.43	56,000	56,000	56,000			

臺北市政府警察局松山分局

公務車輛明細表

中華民國109年度

單位：新臺幣元

業務計畫 及工作計 畫名稱	車輛 數	車輛 種類	乘客 人數 (不含 司機)	購置 年月	汽缸總 排氣量 (立方 公分)	牌照稅 (全年)	燃料使 用費 (全年)	油料費(全年)			養 護 費	車輛 保險 費	車輛 檢驗 費	備註
								數量 (公升)	單價 (元)	金額				
一般行政 行政管理		現有車輛				11,230	36,780			3,985,106	2,082,879	518,505	31,500	
	1	偵防車	4	10010	1987			2,004	28.8	57,715	49,000	4,573	900	3801-QH
	1	偵防車	4	10106	2378			2,004	28.8	57,715	49,000	4,573	900	6715-UX
	1	偵防車	4	10106	2378			2,004	28.8	57,715	49,000	4,573	900	6772-UX
	1	偵防車	4	10206	2359			2,004	28.8	57,715	49,000	4,573	900	AAF-5223
	1	偵防車	4	10206	2359			2,004	28.8	57,715	49,000	4,573	900	AAF-5235
	1	偵防車	4	10305	1987			2,004	28.8	57,715	49,000	4,573	900	AGL-7883
	1	偵防車	4	10407	2359			2,004	28.8	57,715	33,000	4,573	900	ANA-0971
	1	偵防車	4	10407	2359			2,004	28.8	57,715	33,000	4,573	900	ANA-1102
	1	偵防車	4	10507	2198			2,004	28.8	57,715	33,000	4,573	450	ANY-9129
	1	偵防車	4	10607	2359			2,004	28.8	57,715	24,000	4,573	450	ANA-6353
	1	偵防車	4	10810	2359			2,004	28.8	57,715	8,300	4,573	450	BEJ-1057
	1	偵防車	4	10907	2378			2,004	28.8	57,715	8,300	4,573	450	2091-QH(109年 度汰換)
	1	巡邏車	4	10009	2378			2,004	28.8	57,715	49,000	4,573	900	3156-QH
	1	巡邏車	4	10009	2378			2,004	28.8	57,715	49,000	4,573	900	3157-QH
	1	巡邏車	4	10009	2378			2,004	28.8	57,715	49,000	4,573	900	3160-QH
	1	巡邏車	4	10106	2378			2,004	28.8	57,715	49,000	4,573	900	6931-UX

臺北市政府警察局松山分局

公務車輛明細表

中華民國109年度

單位：新臺幣元

業務計畫 及工作計 畫名稱	車輛 數	車輛 種類	乘客 人數 (不含 司機)	購置 年月	汽缸總 排氣量 (立方 公分)	牌照稅 (全年)	燃料使 用費 (全年)	油料費(全年)			養 護 費	車輛 保險 費	車輛 檢驗 費	備註
								數量 (公升)	單價 (元)	金額				
	1	巡邏車	4	10106	2378			2,004	28.8	57,715	49,000	4,573	900	6932-UX
	1	巡邏車	4	10106	2378			2,004	28.8	57,715	49,000	4,573	900	6933-UX
	1	巡邏車	4	10106	2378			2,004	28.8	57,715	49,000	4,573	900	6937-UX
	1	巡邏車	4	10206	1998			2,004	28.8	57,715	49,000	4,573	900	AAF-5116
	1	巡邏車	4	10206	1998			2,004	28.8	57,715	49,000	4,573	900	AAF-5117
	1	巡邏車	4	10206	1998			2,004	28.8	57,715	49,000	4,573	900	AAF-5121
	1	巡邏車	4	10206	1998			2,004	28.8	57,715	49,000	4,573	900	AAF-5122
	1	巡邏車	4	10211	1998			2,004	28.8	57,715	49,000	4,573	900	AFG-2192
	1	巡邏車	4	10307	2359			2,004	28.8	57,715	49,000	4,573	900	AGL-7726
	1	巡邏車	4	10307	2359			2,004	28.8	57,715	49,000	4,573	900	ALG-7730
	1	巡邏車	4	10307	2359			2,004	28.8	57,715	49,000	4,573	900	ALG-7731
	1	巡邏車	4	10407	2359			2,004	28.8	57,715	33,000	4,573	900	ANA-1109
	1	巡邏車	4	10407	2359			2,004	28.8	57,715	33,000	4,573	900	ANA-1132
	1	巡邏車	4	10407	2359			2,004	28.8	57,715	33,000	4,573	900	ANA-1151
	1	巡邏車	4	10507	2359			2,004	28.8	57,715	33,000	4,573	450	ANY-9093
	1	巡邏車	4	10507	2359			2,004	28.8	57,715	33,000	4,573	450	ANY-9102
	1	巡邏車	4	10607	2359			2,004	28.8	57,715	24,000	4,573	450	AKN-5582
	1	巡邏車	4	10706	2359			2,004	28.8	57,715	24,000	4,573	450	AXE-6013

臺北市政府警察局松山分局

公務車輛明細表

中華民國109年度

單位：新臺幣元

業務計畫 及工作計 畫名稱	車輛 數	車輛 種類	乘客 人數 (不含 司機)	購置 年月	汽缸總 排氣量 (立方 公分)	牌照稅 (全年)	燃料使 用費 (全年)	油料費(全年)			養 護 費	車輛 保險 費	車輛 檢驗 費	備註
								數量 (公升)	單價 (元)	金額				
	1	巡邏車	4	10810	2359			2,004	28.8	57,715	8,300	4,573	450	BEJ-0975
	1	巡邏車	4	10907	2378			2,004	28.8	57,715	8,300	4,573	450	2152-QH(109年 度汰換)
	1	巡邏車	4	10907	2378			2,004	28.8	57,715	8,300	4,573	450	2153-QH(109年 度汰換)
	1	巡邏車	4	10907	2378			2,004	28.8	57,715	8,300	4,573	450	2155-QH(109年 度汰換)
	1	偵防機車	1	10205	150		600	300	28.8	8,640	1,620	1,311		ADQ-3017
	1	偵防機車	1	10205	150		600	300	28.8	8,640	1,620	1,311		ADQ-3018
	1	偵防機車	1	10205	150		600	300	28.8	8,640	1,620	1,311		ADQ-3063
	1	偵防機車	1	10205	150		600	300	28.8	8,640	1,620	1,311		ADQ-3065
	1	偵防機車	1	10205	150		600	300	28.8	8,640	1,620	1,311		ADQ-3096
	1	偵防機車	1	10205	150		600	300	28.8	8,640	1,620	1,311		ADQ-3097
	1	偵防機車	1	10207	150		600	300	28.8	8,640	1,620	1,311		ADQ-7760
	1	偵防機車	1	10207	150		600	300	28.8	8,640	1,620	1,311		ADQ-7762
	1	偵防機車	1	10207	150		600	300	28.8	8,640	1,620	1,311		ADQ-7763
	1	偵防機車	1	10207	150		600	300	28.8	8,640	1,620	1,311		ADQ-7766
	1	偵防機車	1	10207	150		600	300	28.8	8,640	1,620	1,311		ADQ-7988
	1	偵防機車	1	10207	150		600	300	28.8	8,640	1,620	1,311		ADQ-7992
	1	偵防機車	1	10207	150		600	300	28.8	8,640	1,620	1,311		ADQ-8001
	1	偵防機車	1	10207	150		600	300	28.8	8,640	1,620	1,311		ADQ-8005

臺北市政府警察局松山分局

公務車輛明細表

中華民國109年度

單位：新臺幣元

業務計畫 及工作計 畫名稱	車 輛 數	車 輛 種 類	乘 客 人 數 (不 含 司 機)	購 置 年 月	汽 缸 總 排 氣 量 (立 方 公 分)	牌 照 稅 (全 年)	燃 料 使 用 費 (全 年)	油料費(全年)			養 護 費	車 輛 保 險 費	車 輛 檢 驗 費	備 註
								數 量 (公 升)	單 價 (元)	金 額				
	1	偵防機車	1	10207	150		600	300	28.8	8,640	1,620	1,311		ADQ-8073
	1	偵防機車	1	10207	150		600	300	28.8	8,640	1,620	1,311		ADQ-8075
	1	偵防機車	1	10207	150		600	300	28.8	8,640	1,620	1,311		ADQ-8077
	1	偵防機車	1	10207	150		600	300	28.8	8,640	1,620	1,311		ADQ-8079
	1	偵防機車	1	10507	149		600	300	28.8	8,640	1,620	1,311		MGN-7360
	1	偵防機車	1	10507	149		600	300	28.8	8,640	1,620	1,311		MGN-7361
	1	偵防機車	1	10507	149		600	300	28.8	8,640	1,620	1,311		MGN-7362
	1	偵防機車	1	10507	149		600	300	28.8	8,640	1,620	1,311		MGN-7363
	1	偵防機車	1	10507	149		600	300	28.8	8,640	1,620	1,311		MGN-7365
	1	偵防機車	1	10507	149		600	300	28.8	8,640	1,620	1,311		MGN-7366
	1	偵防機車	1	10507	149		600	300	28.8	8,640	1,620	1,311		MGN-7367
	1	偵防機車	1	10507	149		600	300	28.8	8,640	1,620	1,311		MGN-7368
	1	偵防機車	1	10507	149		600	300	28.8	8,640	1,620	1,311		MGN-7369
	1	偵防機車	1	10507	149		600	300	28.8	8,640	1,620	1,311		MGN-7370
	1	偵防機車	1	10507	149		600	300	28.8	8,640	1,620	1,311		MGN-7371
	1	偵防機車	1	10507	149		600	300	28.8	8,640	1,620	1,311		MGN-7372
	1	偵防機車	1	10507	149		600	300	28.8	8,640	1,620	1,311		MGN-7373
	1	偵防機車	1	10507	149		600	300	28.8	8,640	1,620	1,311		MGN-7375

臺北市政府警察局松山分局

公務車輛明細表

中華民國109年度

單位：新臺幣元

業務計畫 及工作計 畫名稱	車 輛 數	車 輛 種 類	乘 客 人 數 (不 含 司 機)	購 置 年 月	汽 缸 總 排 氣 量 (立 方 公 分)	牌 照 稅 (全 年)	燃 料 使 用 費 (全 年)	油料費(全年)			養 護 費	車 輛 保 險 費	車 輛 檢 驗 費	備 註
								數 量 (公 升)	單 價 (元)	金 額				
	1	偵防機車	1	10507	149		600	300	28.8	8,640	1,620	1,311		MGN-7376
	1	偵防機車	1	10507	149		600	300	28.8	8,640	1,620	1,311		MGN-7377
	1	偵防機車	1	10507	149		600	300	28.8	8,640	1,620	1,311		MGN-7378
	1	偵防機車	1	10507	149		600	300	28.8	8,640	1,620	1,311		MGN-7379
	1	偵防機車	1	10507	149		600	300	28.8	8,640	1,620	1,311		MGN-7380
	1	偵防機車	1	10507	149		600	300	28.8	8,640	1,620	1,311		MGN-7381
	1	偵防機車	1	10507	149		600	300	28.8	8,640	1,620	1,311		MGN-7382
	1	偵防機車	1	10507	149		600	300	28.8	8,640	1,620	1,311		MGN-7383
	1	偵防機車	1	10507	149		600	300	28.8	8,640	1,620	1,311		MGN-7385
	1	偵防機車	1	10507	149		600	300	28.8	8,640	1,620	1,311		MGN-7386
	1	偵防機車	1	10507	149		600	300	28.8	8,640	1,620	1,311		MGN-7387
	1	偵防機車	1	10507	149		600	300	28.8	8,640	1,620	1,311		MGN-7388
	1	偵防機車	1	10507	149		600	300	28.8	8,640	1,620	1,311		MGN-7389
	1	偵防機車	1	10609	149		600	300	28.8	8,640	1,620	1,311		MJU-5501
	1	偵防機車	1	10609	149		600	300	28.8	8,640	1,620	1,311		MJU-5502
	1	偵防機車	1	10609	149		600	300	28.8	8,640	1,620	1,311		MJU-5503
	1	偵防機車	1	10609	149		600	300	28.8	8,640	1,620	1,311		MJU-5505
	1	偵防機車	1	10609	149		600	300	28.8	8,640	1,620	1,311		MJU-5506

臺北市政府警察局松山分局

公務車輛明細表

中華民國109年度

單位：新臺幣元

業務計畫 及工作計 畫名稱	車 輛 數	車輛 種類	乘客 人數 (不含 司機)	購置 年月	汽缸總 排氣量 (立方 公分)	牌照稅 (全年)	燃料使 用費 (全年)	油料費(全年)			養 護 費	車輛 保險 費	車輛 檢驗 費	備註
								數量 (公升)	單價 (元)	金額				
	1	偵防機車	1	10609	149		600	300	28.8	8,640	1,620	1,311		MJU-5507
	1	巡邏機車	1	10205	150			300	28.8	8,640	2,300	1,311		ADQ-3212
	1	巡邏機車	1	10205	150			300	28.8	8,640	2,300	1,311		ADQ-3215
	1	巡邏機車	1	10205	150			300	28.8	8,640	2,300	1,311		ADQ-3592
	1	巡邏機車	1	10205	150			300	28.8	8,640	2,300	1,311		ADQ-3593
	1	巡邏機車	1	10205	150			300	28.8	8,640	2,300	1,311		ADQ-3595
	1	巡邏機車	1	10205	150			300	28.8	8,640	2,300	1,311		ADQ-3596
	1	巡邏機車	1	10205	150			300	28.8	8,640	2,300	1,311		ADQ-3597
	1	巡邏機車	1	10205	150			300	28.8	8,640	2,300	1,311		ADQ-3598
	1	巡邏機車	1	10205	150			300	28.8	8,640	2,300	1,311		ADQ-3599
	1	巡邏機車	1	10205	150			300	28.8	8,640	2,300	1,311		ADQ-3600
	1	巡邏機車	1	10205	150			300	28.8	8,640	2,300	1,311		ADQ-3601
	1	巡邏機車	1	10205	150			300	28.8	8,640	2,300	1,311		ADQ-3602
	1	巡邏機車	1	10205	150			300	28.8	8,640	2,300	1,311		ADQ-3603
	1	巡邏機車	1	10205	150			300	28.8	8,640	2,300	1,311		ADQ-3605
	1	巡邏機車	1	10205	150			300	28.8	8,640	2,300	1,311		ADQ-3606
	1	巡邏機車	1	10205	150			300	28.8	8,640	2,300	1,311		ADQ-3607
	1	巡邏機車	1	10205	150			300	28.8	8,640	2,300	1,311		ADQ-3608

臺北市政府警察局松山分局

公務車輛明細表

中華民國109年度

單位：新臺幣元

業務計畫 及工作計 畫名稱	車 輛 數	車輛 種類	乘客 人數 (不含 司機)	購置 年月	汽缸總 排氣量 (立方 公分)	牌照稅 (全年)	燃料使 用費 (全年)	油料費(全年)			養 護 費	車輛 保險 費	車輛 檢驗 費	備註
								數量 (公升)	單價 (元)	金額				
	1	巡邏機車	1	10205	150			300	28.8	8,640	2,300	1,311		ADQ-3609
	1	巡邏機車	1	10205	150			300	28.8	8,640	2,300	1,311		ADQ-3610
	1	巡邏機車	1	10205	150			300	28.8	8,640	2,300	1,311		ADQ-3611
	1	巡邏機車	1	10205	150			300	28.8	8,640	2,300	1,311		ADQ-3612
	1	巡邏機車	1	10205	150			300	28.8	8,640	2,300	1,311		ADQ-3613
	1	巡邏機車	1	10205	150			300	28.8	8,640	2,300	1,311		ADQ-3615
	1	巡邏機車	1	10205	150			300	28.8	8,640	2,300	1,311		ADQ-3616
	1	巡邏機車	1	10205	150			300	28.8	8,640	2,300	1,311		ADQ-3617
	1	巡邏機車	1	10205	150			300	28.8	8,640	2,300	1,311		ADQ-3618
	1	巡邏機車	1	10205	150			300	28.8	8,640	2,300	1,311		ADQ-3619
	1	巡邏機車	1	10205	150			300	28.8	8,640	2,300	1,311		ADQ-3620
	1	巡邏機車	1	10205	150			300	28.8	8,640	2,300	1,311		ADQ-3621
	1	巡邏機車	1	10207	149			300	28.8	8,640	2,300	1,311		ADQ-9957
	1	巡邏機車	1	10207	149			300	28.8	8,640	2,300	1,311		ADQ-9958
	1	巡邏機車	1	10207	149			300	28.8	8,640	2,300	1,311		ADQ-9959
	1	巡邏機車	1	10207	149			300	28.8	8,640	2,300	1,311		ADQ-9960
	1	巡邏機車	1	10207	149			300	28.8	8,640	2,300	1,311		ADQ-9961
	1	巡邏機車	1	10207	149			300	28.8	8,640	2,300	1,311		ADQ-9962

臺北市政府警察局松山分局

公務車輛明細表

中華民國109年度

單位：新臺幣元

業務計畫 及工作計 畫名稱	車 輛 數	車輛 種類	乘客 人數 (不含 司機)	購置 年月	汽缸總 排氣量 (立方 公分)	牌照稅 (全年)	燃料使 用費 (全年)	油料費(全年)			養 護 費	車輛 保險 費	車輛 檢驗 費	備註
								數量 (公升)	單價 (元)	金額				
	1	巡邏機車	1	10207	149			300	28.8	8,640	2,300	1,311		ADQ-9963
	1	巡邏機車	1	10207	149			300	28.8	8,640	2,300	1,311		ADQ-9965
	1	巡邏機車	1	10207	149			300	28.8	8,640	2,300	1,311		ADQ-9969
	1	巡邏機車	1	10207	149			300	28.8	8,640	2,300	1,311		ADQ-9970
	1	巡邏機車	1	10207	149			300	28.8	8,640	2,300	1,311		ADQ-9971
	1	巡邏機車	1	10207	149			300	28.8	8,640	2,300	1,311		ADQ-9972
	1	巡邏機車	1	10207	149			300	28.8	8,640	2,300	1,311		ADQ-9973
	1	巡邏機車	1	10207	149			300	28.8	8,640	2,300	1,311		ADQ-9975
	1	巡邏機車	1	10207	149			300	28.8	8,640	2,300	1,311		ADQ-9976
	1	巡邏機車	1	10207	149			300	28.8	8,640	2,300	1,311		ADQ-9977
	1	巡邏機車	1	10207	149			300	28.8	8,640	2,300	1,311		ADQ-9978
	1	巡邏機車	1	10207	149			300	28.8	8,640	2,300	1,311		ADQ-9979
	1	巡邏機車	1	10207	149			300	28.8	8,640	2,300	1,311		ADQ-9980
	1	巡邏機車	1	10207	149			300	28.8	8,640	2,300	1,311		ADQ-9981
	1	巡邏機車	1	10207	149			300	28.8	8,640	2,300	1,311		ADQ-9982
	1	巡邏機車	1	10207	149			300	28.8	8,640	2,300	1,311		ADQ-9983
	1	巡邏機車	1	10207	149			300	28.8	8,640	2,300	1,311		ADQ-9985
	1	巡邏機車	1	10207	149			300	28.8	8,640	2,300	1,311		ADQ-9986

臺北市政府警察局松山分局

公務車輛明細表

中華民國109年度

單位：新臺幣元

業務計畫 及工作計 畫名稱	車 輛 數	車輛 種類	乘客 人數 (不含 司機)	購置 年月	汽缸總 排氣量 (立方 公分)	牌照稅 (全年)	燃料使 用費 (全年)	油料費(全年)			養 護 費	車輛 保險 費	車輛 檢驗 費	備註
								數量 (公升)	單價 (元)	金額				
	1	巡邏機車	1	10207	149			300	28.8	8,640	2,300	1,311		ADQ-9987
	1	巡邏機車	1	10207	149			300	28.8	8,640	2,300	1,311		ADQ-9989
	1	巡邏機車	1	10207	149			300	28.8	8,640	2,300	1,311		ADQ-9990
	1	巡邏機車	1	10207	149			300	28.8	8,640	2,300	1,311		ADQ-9991
	1	巡邏機車	1	10207	149			300	28.8	8,640	2,300	1,311		ADQ-9992
	1	巡邏機車	1	10207	149			300	28.8	8,640	2,300	1,311		ADQ-9993
	1	巡邏機車	1	10207	149			300	28.8	8,640	2,300	1,311		ADQ-9995
	1	巡邏機車	1	10207	149			300	28.8	8,640	2,300	1,311		ADQ-9996
	1	巡邏機車	1	10207	149			300	28.8	8,640	2,300	1,311		ADQ-9997
	1	巡邏機車	1	10207	149			300	28.8	8,640	2,300	1,311		ADQ-9998
	1	巡邏機車	1	10207	149			300	28.8	8,640	2,300	1,311		ADR-0002
	1	巡邏機車	1	10207	149			300	28.8	8,640	2,300	1,311		ADR-0003
	1	巡邏機車	1	10207	149			300	28.8	8,640	2,300	1,311		ADR-0005
	1	巡邏機車	1	10207	149			300	28.8	8,640	2,300	1,311		ADR-0006
	1	巡邏機車	1	10207	149			300	28.8	8,640	2,300	1,311		ADR-0007
	1	巡邏機車	1	10207	149			300	28.8	8,640	2,300	1,311		ADR-0008
	1	巡邏機車	1	10207	149			300	28.8	8,640	2,300	1,311		ADR-0009
	1	巡邏機車	1	10207	149			300	28.8	8,640	2,300	1,311		ADR-0010

臺北市政府警察局松山分局

公務車輛明細表

中華民國109年度

單位：新臺幣元

業務計畫 及工作計 畫名稱	車 輛 數	車輛 種類	乘客 人數 (不含 司機)	購置 年月	汽缸總 排氣量 (立方 公分)	牌照稅 (全年)	燃料使 用費 (全年)	油料費(全年)			養 護 費	車輛 保險 費	車輛 檢驗 費	備註
								數量 (公升)	單價 (元)	金額				
	1	巡邏機車	1	10207	149			300	28.8	8,640	2,300	1,311		ADR-0011
	1	巡邏機車	1	10207	149			300	28.8	8,640	2,300	1,311		ADR-0012
	1	巡邏機車	1	10207	149			300	28.8	8,640	2,300	1,311		ADR-0013
	1	巡邏機車	1	10207	149			300	28.8	8,640	2,300	1,311		ADR-0015
	1	巡邏機車	1	10209	149			300	28.8	8,640	2,300	1,311		AEP-2856
	1	巡邏機車	1	10209	149			300	28.8	8,640	2,300	1,311		AEP-2857
	1	巡邏機車	1	10209	149			300	28.8	8,640	2,300	1,311		AEP-2858
	1	巡邏機車	1	10209	149			300	28.8	8,640	2,300	1,311		AEP-2859
	1	巡邏機車	1	10209	149			300	28.8	8,640	2,300	1,311		AEP-2860
	1	巡邏機車	1	10209	149			300	28.8	8,640	2,300	1,311		AEP-2861
	1	巡邏機車	1	10209	149			300	28.8	8,640	2,300	1,311		AEP-2862
	1	巡邏機車	1	10209	149			300	28.8	8,640	2,300	1,311		AEP-2863
	1	巡邏機車	1	10209	149			300	28.8	8,640	2,300	1,311		AEP-2865
	1	巡邏機車	1	10209	149			300	28.8	8,640	2,300	1,311		AEP-2866
	1	巡邏機車	1	10209	149			300	28.8	8,640	2,300	1,311		AEP-2961
	1	巡邏機車	1	10507	149			300	28.8	8,640	2,300	1,311		MGN-7172
	1	巡邏機車	1	10507	149			300	28.8	8,640	2,300	1,311		MGN-7173
	1	巡邏機車	1	10507	149			300	28.8	8,640	2,300	1,311		MGN-7175

臺北市政府警察局松山分局

公務車輛明細表

中華民國109年度

單位：新臺幣元

業務計畫 及工作計 畫名稱	車輛 數	車輛 種類	乘客 人數 (不含 司機)	購置 年月	汽缸總 排氣量 (立方 公分)	牌照稅 (全年)	燃料使 用費 (全年)	油料費(全年)			養 護 費	車輛 保險 費	車輛 檢驗 費	備註
								數量 (公升)	單價 (元)	金額				
	1	巡邏機車	1	10507	149			300	28.8	8,640	2,300	1,311		MGN-7176
	1	巡邏機車	1	10507	149			300	28.8	8,640	2,300	1,311		MGN-7177
	1	巡邏機車	1	10507	149			300	28.8	8,640	2,300	1,311		MGN-7178
	1	巡邏機車	1	10507	149			300	28.8	8,640	2,300	1,311		MGN-7179
	1	巡邏機車	1	10507	149			300	28.8	8,640	2,300	1,311		MGN-7180
	1	巡邏機車	1	10507	149			300	28.8	8,640	2,300	1,311		MGN-7181
	1	巡邏機車	1	10507	149			300	28.8	8,640	2,300	1,311		MGN-7182
	1	巡邏機車	1	10507	149			300	28.8	8,640	2,300	1,311		MGN-7183
	1	巡邏機車	1	10507	149			300	28.8	8,640	2,300	1,311		MGN-7185
	1	巡邏機車	1	10609	149			300	28.8	8,640	2,300	1,311		MJU-5863
	1	巡邏機車	1	10609	149			300	28.8	8,640	2,300	1,311		MJU-5865
	1	巡邏機車	1	10609	149			300	28.8	8,640	2,300	1,311		MJU-5866
	1	巡邏機車	1	10609	149			300	28.8	8,640	2,300	1,311		MJU-5867
	1	巡邏機車	1	10609	149			300	28.8	8,640	2,300	1,311		MJU-5869
	1	巡邏機車	1	10609	149			300	28.8	8,640	2,300	1,311		MJU-5870
	1	巡邏機車	1	10609	149			300	28.8	8,640	2,300	1,311		MJU-5871
	1	巡邏機車	1	10609	149			300	28.8	8,640	2,300	1,311		MJU-5872
	1	巡邏機車	1	10609	149			300	28.8	8,640	2,300	1,311		MJU-5873

臺北市政府警察局松山分局

公務車輛明細表

中華民國109年度

單位：新臺幣元

業務計畫 及工作計 畫名稱	車 輛 數	車輛 種類	乘客 人數 (不含 司機)	購置 年月	汽缸總 排氣量 (立方 公分)	牌照稅 (全年)	燃料使 用費 (全年)	油料費(全年)			養 護 費	車輛 保險 費	車輛 檢驗 費	備註
								數量 (公升)	單價 (元)	金額				
	1	巡邏機車	1	10609	149			300	28.8	8,640	2,300	1,311		MJU-5875
	1	巡邏機車	1	10609	149			300	28.8	8,640	2,300	1,311		MJU-5876
	1	巡邏機車	1	10609	149			300	28.8	8,640	2,300	1,311		MJU-5877
	1	巡邏機車	1	10609	149			300	28.8	8,640	2,300	1,311		MJU-5878
	1	巡邏機車	1	10609	149			300	28.8	8,640	2,300	1,311		MJU-5879
	1	巡邏機車	1	10609	149			300	28.8	8,640	2,300	1,311		MJU-5880
	1	巡邏機車	1	10609	149			300	28.8	8,640	2,300	1,311		MJU-5881
	1	巡邏機車	1	10609	149			300	28.8	8,640	2,300	1,311		MJU-5882
	1	巡邏機車	1	10609	149			300	28.8	8,640	2,300	1,311		MJU-5883
	1	巡邏機車	1	10609	149			300	28.8	8,640	2,300	1,311		MJU-5886
	1	巡邏機車	1	10609	149			300	28.8	8,640	2,300	1,311		MJU-5887
	1	巡邏機車	1	10609	149			300	28.8	8,640	2,300	1,311		MJU-5890
	1	巡邏機車	1	10708	149			300	28.8	8,640	2,300	1,311		MTP-0238
	1	巡邏機車	1	10708	149			300	28.8	8,640	2,300	1,311		MTP-0250
	1	巡邏機車	1	10708	149			300	28.8	8,640	2,300	1,311		MTP-0252
	1	巡邏機車	1	10708	149			300	28.8	8,640	2,300	1,311		MTP-0255
	1	巡邏機車	1	10708	149			300	28.8	8,640	2,300	1,311		MTP-0257
	1	巡邏機車	1	10708	149			300	28.8	8,640	2,300	1,311		MTP-0258

臺北市政府警察局松山分局

公務車輛明細表

中華民國109年度

單位：新臺幣元

業務計畫 及工作計 畫名稱	車輛 數	車輛 種類	乘客 人數 (不含 司機)	購置 年月	汽缸總 排氣量 (立方 公分)	牌照稅 (全年)	燃料使 用費 (全年)	油料費(全年)			養 護 費	車輛 保險 費	車輛 檢驗 費	備註
								數量 (公升)	單價 (元)	金額				
	1	巡邏機車	1	10708	149			300	28.8	8,640	2,300	1,311		MTP-0259
	1	巡邏機車	1	10708	149			300	28.8	8,640	2,300	1,311		MTP-0260
	1	巡邏機車	1	10708	149			300	28.8	8,640	2,300	1,311		MTP-0261
	1	巡邏機車	1	10708	149			300	28.8	8,640	2,300	1,311		MTP-0262
	1	巡邏機車	1	10708	149			300	28.8	8,640	2,300	1,311		MTP-0263
	1	巡邏機車	1	10708	149			300	28.8	8,640	2,300	1,311		MTP-0265
	1	巡邏機車	1	10708	149			300	28.8	8,640	2,300	1,311		MTP-0267
	1	巡邏機車	1	10708	149			300	28.8	8,640	2,300	1,311		MTP-0268
	1	巡邏機車	1	10708	149			300	28.8	8,640	2,300	1,311		MTP-0270
	1	巡邏機車	1	10708	149			300	28.8	8,640	2,300	1,311		MTP-0271
	1	巡邏機車	1	10708	149			300	28.8	8,640	2,300	1,311		MTP-0273
	1	巡邏機車	1	10708	149			300	28.8	8,640	2,300	1,311		MTP-0276
	1	巡邏機車	1	10708	149			300	28.8	8,640	2,300	1,311		MTP-0277
	1	巡邏機車	1	10807	逾5馬力 (hp)						2,300	1,311		EMW-2859(電動機車)
	1	巡邏機車	1	10807	逾5馬力 (hp)						2,300	1,311		EMW-2860(電動機車)
	1	巡邏機車	1	10807	逾5馬力 (hp)						2,300	1,311		EMW-2861(電動機車)
	1	巡邏機車	1	10807	逾5馬力 (hp)						2,300	1,311		EMW-2863(電動機車)
	1	巡邏機車	1	10807	逾5馬力 (hp)						2,300	1,311		EMW-2865(電動機車)

臺北市政府警察局松山分局

公務車輛明細表

中華民國109年度

單位：新臺幣元

業務計畫 及工作計 畫名稱	車 輛 數	車輛 種類	乘客 人數 (不含 司機)	購置 年月	汽缸總 排氣量 (立方 公分)	牌照稅 (全年)	燃料使 用費 (全年)	油料費(全年)			養 護 費	車輛 保險 費	車輛 檢驗 費	備註
								數量 (公升)	單價 (元)	金額				
	1	巡邏機車	1	10807	逾5馬力 (hp)						2,300	1,311		EMW-2866(電動機車)
	1	巡邏機車	1	10807	逾5馬力 (hp)						2,300	1,311		EMW-2867(電動機車)
	1	巡邏機車	1	10807	逾5馬力 (hp)						2,300	1,311		EMW-2868(電動機車)
	1	巡邏機車	1	10807	逾5馬力 (hp)						2,300	1,311		EMW-2869(電動機車)
	1	巡邏機車	1	10807	逾5馬力 (hp)						2,300	1,311		EMW-2870(電動機車)
	1	巡邏機車	1	10807	逾5馬力 (hp)						2,300	1,311		EMW-2871(電動機車)
	1	巡邏機車	1	10807	逾5馬力 (hp)						2,300	1,311		EMW-2872(電動機車)
	1	巡邏機車	1	10807	逾5馬力 (hp)						2,300	1,311		EMW-2873(電動機車)
	1	巡邏機車	1	10807	逾5馬力 (hp)						2,300	1,311		EMW-2875(電動機車)
	1	巡邏機車	1	10807	逾5馬力 (hp)						2,300	1,311		EMW-2876(電動機車)
	1	巡邏機車	1	10807	逾5馬力 (hp)						2,300	1,311		EMW-2877(電動機車)
	1	巡邏機車	1	10807	逾5馬力 (hp)						2,300	1,311		EMW-2878(電動機車)
	1	巡邏機車	1	10807	逾5馬力 (hp)						2,300	1,311		EMW-2879(電動機車)
	1	巡邏機車	1	10807	逾5馬力 (hp)						2,300	1,311		EMW-2880(電動機車)
	1	巡邏機車	1	10807	逾5馬力 (hp)						2,300	1,311		EMW-2881(電動機車)
	1	巡邏機車	1	10807	逾5馬力 (hp)						2,300	1,311		EMW-2882(電動機車)
	1	巡邏機車	1	10807	逾5馬力 (hp)						2,300	1,311		EMW-2883(電動機車)
	1	巡邏機車	1	10807	逾5馬力 (hp)						2,300	1,311		EMW-2885(電動機車)

臺北市政府警察局松山分局

公務車輛明細表

中華民國109年度

單位：新臺幣元

業務計畫 及工作計 畫名稱	車輛 數	車輛 種類	乘客 人數 (不含 司機)	購置 年月	汽缸總 排氣量 (立方 公分)	牌照稅 (全年)	燃料使 用費 (全年)	油料費(全年)			養 護 費	車輛 保險 費	車輛 檢驗 費	備註
								數量 (公升)	單價 (元)	金額				
	1	巡邏機車	1	10807	逾5馬力 (hp)						2,300	1,311		EMW-2886(電動機車)
	1	巡邏機車	1	10807	逾5馬力 (hp)						2,300	1,311		EMW-2887(電動機車)
	1	巡邏機車	1	10807	逾5馬力 (hp)						2,300	1,311		EMW-2889(電動機車)
	1	巡邏機車	1	10807	逾5馬力 (hp)						2,300	1,311		EMW-2890(電動機車)
	1	巡邏機車	1	10807	逾5馬力 (hp)						2,300	1,311		EMW-2892(電動機車)
	1	巡邏機車	1	10807	逾5馬力 (hp)						2,300	1,311		EMW-2893(電動機車)
	1	巡邏機車	1	10807	逾5馬力 (hp)						2,300	1,311		EMW-2895(電動機車)
	1	巡邏機車	1	10807	逾5馬力 (hp)						2,300	1,311		EMW-2896(電動機車)
	1	巡邏機車	1	10907	150						2,300	1,311		161-HUW(109年度汰換)
	1	巡邏機車	1	10907	150						2,300	1,311		163-HUW(109年度汰換)
	1	巡邏機車	1	10907	150						2,300	1,311		170-HUW(109年度汰換)
	1	巡邏機車	1	10907	150						2,300	1,311		171-HUW(109年度汰換)
	1	巡邏機車	1	10907	150						2,300	1,311		172-HUW(109年度汰換)
	1	巡邏機車	1	10907	150						2,300	1,311		175-HUW(109年度汰換)
	1	巡邏機車	1	10907	150						2,300	1,311		176-HUW(109年度汰換)
	1	巡邏機車	1	10907	150						2,300	1,311		179-HUW(109年度汰換)
	1	巡邏機車	1	10907	150						2,300	1,311		183-HUW(109年度汰換)
	1	巡邏機車	1	10907	150						2,300	1,311		185-HUW(109年度汰換)

臺北市政府警察局松山分局

公務車輛明細表

中華民國109年度

單位：新臺幣元

業務計畫 及工作計 畫名稱	車輛 數	車輛 種類	乘客 人數 (不含 司機)	購置 年月	汽缸總 排氣量 (立方 公分)	牌照稅 (全年)	燃料使 用費 (全年)	油料費(全年)			養 護 費	車輛 保險 費	車輛 檢驗 費	備註
								數量 (公升)	單價 (元)	金額				
	1	巡邏機車	1	10907	150						2,300	1,311		187-HUW(109年 度汰換)
	1	巡邏機車	1	10907	150						2,300	1,311		188-HUW(109年 度汰換)
	1	巡邏機車	1	10907	150						2,300	1,311		189-HUW(109年 度汰換)
	1	巡邏機車	1	10907	150						2,300	1,311		190-HUW(109年 度汰換)
	1	巡邏機車	1	10907	150						2,300	1,311		191-HUW(109年 度汰換)
	1	巡邏機車	1	10907	150						2,300	1,311		192-HUW(109年 度汰換)
	1	巡邏機車	1	10907	150						2,300	1,311		195-HUW(109年 度汰換)
	1	巡邏機車	1	10907	150						2,300	1,311		831-JYA(109年度 汰換)
	1	巡邏機車	1	10907	150						2,300	1,311		853-JYA(109年度 汰換)
	1	巡邏機車	1	10907	150						2,300	1,311		903-JYA(109年度 汰換)
	1	巡邏機車	1	10907	150						2,300	1,311		905-JYA(109年度 汰換)
	1	巡邏機車	1	10907	150						2,300	1,311		906-JYA(109年度 汰換)
	1	巡邏機車	1	10907	150						2,300	1,311		907-JYA(109年度 汰換)
	1	巡邏機車	1	10907	150						2,300	1,311		908-JYA(109年度 汰換)
	1	巡邏機車	1	10907	150						2,300	1,311		909-JYA(109年度 汰換)
	1	巡邏機車	1	10907	150						2,300	1,311		910-JYA(109年度 汰換)
	1	巡邏機車	1	10907	149						2,300	1,311		ADQ-9966(109年 度汰換)
	1	巡邏機車	1	10907	149						2,300	1,311		ADQ-9967(109年 度汰換)

臺北市政府警察局松山分局

公務車輛明細表

中華民國109年度

單位：新臺幣元

業務計畫 及工作計 畫名稱	車 輛 數	車 輛 種 類	乘 客 人 數 (不 含 司 機)	購 置 年 月	汽 缸 總 排 氣 量 (立 方 公 分)	牌 照 稅 (全 年)	燃 料 使 用 費 (全 年)	油料費(全年)			養 護 費	車 輛 保 險 費	車 輛 檢 驗 費	備 註
								數 量 (公 升)	單 價 (元)	金 額				
	1	巡邏機車	1	10907	149						2,300	1,311		ADQ-9968(109年 度汰換)
	1	警備、巡 邏、偵防用 客貨兩用車	7	10106	2198			1,380	28.8	39,744	49,000	4,573	900	6850-UX
	1	警備、巡 邏、偵防用 客貨兩用車	7	10206	2198			1,380	28.8	39,744	49,000	4,573	900	AAF-5187
	1	警備、巡 邏、偵防用 客貨兩用車	7	10808	2198			1,380	28.8	39,744	8,300	4,573	450	BEE-3087
	1	警用工程車	2	10704	2351	11,230	6,180	1,380	28.8	39,744	23,759	4,573	450	AXC-3793
		合計				11,230	36,780			3,985,106	2,082,879	518,505	31,500	

臺北市政府警察局松山分局

新興計畫分年資金需求表

中華民國109年度

單位：新臺幣元

計畫項目	全程計畫 總金額	分年資金需求							備註
		以前年度 預算數	109年度	110年度	111年度	112年度	113年度	114年度以後	
總計	806,000	-	35,000	771,000	-	-	-	-	
一般建築及設備	806,000	-	35,000	771,000	-	-	-	-	
營建工程	806,000	-	35,000	771,000	-	-	-	-	
辦公廳舍及職務宿舍等整修工程	806,000	-	35,000	771,000	-	-	-	-	
行政中心地下停車場防水及地坪整修工程分攤款	806,000	-	35,000	771,000	-	-	-	-	

臺北市政府警察局松山分局

市政白皮書計畫項目預算編列情形表

篇名：社會照顧與安全

中華民國109年度

單位：新臺幣元

計畫項目	承辦機關	總需求	以前年度預算數	108年度預算數	109年度預算數	以後年度需求數
合計		643,650,681	429,153,383	107,066,771	107,430,527	
1. 讓治安體統發揮效能，讓市民真正安居樂業		643,650,681	429,153,383	107,066,771	107,430,527	
(1)增加警察的人力及待遇-警勤加給勤務繁重加成	臺北市政府警察局松山分局	按年編列	161,493,875	40,288,064	40,401,936	
(2)增加警察的人力及待遇-警勤加給刑事加成	臺北市政府警察局松山分局	按年編列	11,478,348	2,869,587	2,937,911	
(3)增加警察的人力及待遇-超勤加班費	臺北市政府警察局松山分局	按年編列	256,181,160	63,909,120	64,090,680	

歲出按職能及經

中華民國109

職能別分類	經濟性分類	經 常 支 出								資本支出			
		受僱人員報酬	購買商品及勞務支出	債務利息	土地租金支出	經 常 移 轉				經常支出合計	投資及增資		
						對企業	對非營利機構及民間	對政府	對國外		對營業基金	對非營業特種基金	對民間企業
總 計		481,829	27,340							509,169			
01 一般公共事務													
02 防衛													
03 公共秩序與安全		481,829	27,340							509,169			
04 教育													
05 保健													
06 社會安全與福利													
07 住宅及社區服務													
08 娛樂、文化與宗教													
09 燃料與能源													
10 農、林、漁、牧業													
11 礦業、製造業及營造業													
12 運輸及通信													
13 其他經濟服務													
14 環境保護													
15 其他支出													

濟性綜合分類表

單位：新臺幣千元

資本支出														總計
資本移轉				土地購入	無形資產購入	固定資本形成						資本支出合計		
對企業	對非營利機構及民間家庭	對政府	對國外			住宅	非住宅房屋	營建工程	運輸工具	資訊軟體	機器及其他設備		土地改良	
							5,042			24	264		5,330	514,499
							5,042			24	264		5,330	514,499