

年度-法定預算

機關編號

11-232

中華民國 113 年度

臺北市總預算

臺北市政府警察局松山分局 單位預算之分預算

臺北市政府警察局松山分局 編

臺北市政府警察局松山分局

目次

中華民國 113 年度

一、預算總說明		
(一)組織系統圖	第	1 頁
二、主要表		
(一)歲入預算表	第	3 頁
(二)歲出預算表	第	5 頁
三、附屬表		
(一)歲入項目說明提要與預算明細表	第	7 頁
(二)歲出計畫說明提要與各項費用明細表	第	19 頁
1. 一般行政		
行政管理	第	19 頁
2. 警政業務		
分局業務	第	24 頁
3. 一般建築及設備		
營建工程	第	26 頁
其他設備	第	28 頁
(三)人事費分析表	第	30 頁
四、參考表		
(一)歲出一級用途別科目分析表	第	31 頁
(二)資本支出分析表	第	32 頁
(三)各項費用彙計表	第	33 頁
(四)人事費彙計表	第	34 頁
(五)各項費用分攤表	第	35 頁
(六)公務車輛明細表	第	37 頁
(七)新興計畫分年資金需求表	第	53 頁
(八)歲出按職能及經濟性綜合分類表	第	54 頁

一、預算總說明

臺北市警察局長山分局
組 織 系 統 圖

中華民國113年度

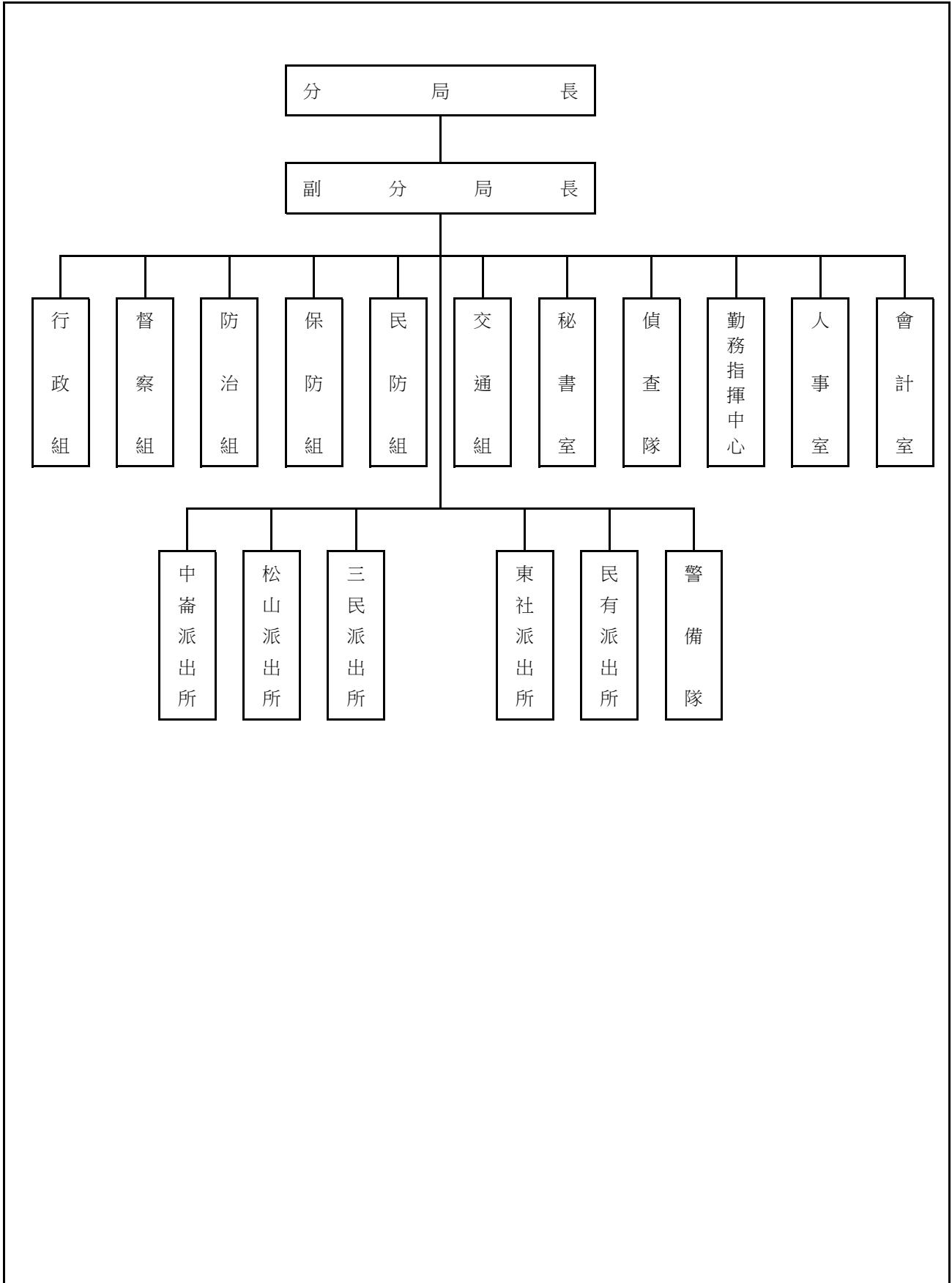

本 頁 空 白

二、主 要 表

臺北市政府警察局松山分局

歲入預算表

中華民國113年度

單位：新臺幣千元

科 目				本年度預算數			上年度 預算數	前年度 決算數	本年度與 上年度比較	說明	
款	項	目	節	名稱及編號	合計	經常門					資本門
				合 計	2,077	2,077	-	1,698	1,869	379	
02				0400000000 罰款及賠償收入	486	486	-	552	507	-66	
	069			0411230000(0232) 臺北市政府警察局 松山分局	486	486	-	552	507	-66	
		01		04112300100 罰金罰鍰及怠金	470	470	-	520	497	-50	
			01	04112300101 罰金罰鍰	470	470	-	520	497	-50	本年度預算數係行為人違反社會秩序維護法之罰鍰收入。
			02	04112300200 沒入及沒收財物	16	16	-	32	10	-16	
			01	04112300201 沒入金	16	16	-	32	10	-16	本年度預算數係沒入妨害善良風俗所得及掃蕩賭場沒入賭博財物等收入。
03				0500000000 規費收入	1,018	1,018	-	742	740	276	
	063			0511230000(0232) 臺北市政府警察局 松山分局	1,018	1,018	-	742	740	276	
		01		05112300100 行政規費收入	262	262	-	-	-	262	
			01	05112300102 證照費	262	262	-	-	-	262	本年度預算數係警察刑事紀錄證明規費收入。
			02	05112300300 使用規費收入	756	756	-	742	740	14	
			01	05112300303 資料使用費	-	-	-	-	0	-	前年度決算數係申請檔案閱覽之使用費收入，本年度及上年度均無預算數。
			02	05112300306 場地設施使用費	756	756	-	742	740	14	本年度預算數係分局辦公大樓地下室停車場供員工使用之停車費收入。
04				0700000000 財產收入	16	16	-	16	5	-	
	069			0711230000(0232) 臺北市政府警察局 松山分局	16	16	-	16	5	-	
		02		07112300500 廢舊物資售價	16	16	-	16	5	-	
			01	07112300501 廢舊物資售價	16	16	-	16	5	-	本年度預算數係報廢一般財產殘值變賣收入。

臺北市政府警察局松山分局

歲入預算表

中華民國113年度

單位：新臺幣千元

科 目				本年度預算數			上年度 預算數	前年度 決算數	本年度與 上年度比較	說明	
款	項	目	節	名稱及編號	合計	經常門					資本門
08				1200000000 其他收入	557	557	-	388	617	169	
	072			1211230000(0232) 臺北市政府警察局 松山分局	557	557	-	388	617	169	
		01		1211230020 雜項收入	557	557	-	388	617	169	
			01	1211230021 收回以前年度 歲出	-	-	-	-	134	-	前年度決算數係收回瓦斯 表保證金、員警薪津及車 輛保險退費收入等，本年 度及上年度均無預算數。
			02	12112300210 其他雜項收入	557	557	-	388	483	169	本年度預算數內容與上年 度之比較如下： 1.收取員工住宿公有宿舍 管理費收入332,676元，較 上年度增加89,484元。 2.拾得物現金或經拍賣所 得收入152,324元，較上年 度增加52,324元。 3.扣繳員工住宿公有宿舍 房租津貼收入72,000元，較 上年度增加27,600元。

臺北市政府警察局松山分局

歲出預算表

中華民國113年度

單位：新臺幣千元

款	項	目	節	名稱及編號	本年度預算數			上年度預算數	前年度決算數	本年度與上年度比較	說明
					合計	經常門	資本門				
11				0011000000	537,656	536,495	1,161	524,333	516,525	13,323	
	001			臺北市政府警察局主管							
				0011230000(0232)	537,656	536,495	1,161	524,333	516,525	13,323	
				臺北市政府警察局松山分局							
		01		38112300100	533,861	533,861	-	521,360	512,880	12,501	
				一般行政							
			01	38112300101	533,861	533,861	-	521,360	512,880	12,501	本年度預算數內容與上年度之比較如下： 1.人事費509,426,000元，較上年度增加9,927,000元，依實際需要核實編列。 2.文康活動費、分局各單位及錄影監視系統機房電費、電話費、辦公廳舍清潔維持費、辦公廳舍維護費、冷氣機養護費、警用車輛檢驗費、電動機車電池租用費及警用車輛養護費等15,037,651元，較上年度增加3,057,742元。 3.統籌業務費、退休人員退休紀念品、影印機使用費及警用車輛油料費等3,824,354元，較上年度減少418,638元。 4.減列建築物公共安全設備檢查申報及查核費用(2年1編) 64,744元。 5.其他合共5,572,995元，較上年度減少360元。
				38112300200	2,634	2,634	-	2,565	2,545	69	
				警政業務							
			02	38112300204	2,634	2,634	-	2,565	2,545	69	本年度預算數內容與上年度之比較如下： 1.志工保險費、志工餐點及交通補助289,080元，較上年度增加68,280元。 2.其他合共2,344,920元，較上年度增加720元。
				分局業務							
		05		38112309000	1,161	-	1,161	408	1,100	753	
				一般建築及設備							

臺北市政府警察局松山分局

歲出預算表

中華民國113年度

單位：新臺幣千元

科 目				本年度預算數			上年度 預算數	前年度 決算數	本年度與 上年度比較	說 明	
款	項	目	節	合計	經常門	資本門					
			02	38112309002 營建工程	553	-	553	-	522	553	1.本年度編列民生社區中心中央空調主幹線汰換工程分攤款193,000元，本工程係113-114年度新興連續工程。 2.本年度編列民生社區中心客梯更新工程分攤款360,000元。
			04	38112309004 其他設備	608	-	608	408	578	200	本年度編列偵訊室用錄影錄音設備、電冰箱、沙發及冷氣機等，共計608,000元。

三、附 屬 表

臺北市政府警察局松山分局
歲入項目說明提要與預算明細表

經常門

中華民國113年度

單位：新臺幣元

罰金罰鍰及怠金—罰金罰鍰	來源別子目及 細目與編號	04112300101 罰金罰鍰及怠金-罰金罰鍰	承辦單位	偵查隊	預算金額	470,000元
	歲 入 項 目 說 明	<p>一、項目內容： 行為人因妨害善良風俗等行為，依社會秩序維護法處罰之罰鍰收入。</p> <p>二、法令依據： 依據社會秩序維護法規定辦理。</p> <p>三、計算方法： 470,000元x1年=470,000元。</p> <p>四、實施進度： 自民國113年1月1日起至113年12月31日止。</p> <p>五、完成方法： 依法處罰違法特定人，執行收繳罰鍰並繳庫。</p> <p>六、預期成果： 維護本市善良風俗，增加市庫收入。</p>				

臺北市政府警察局松山分局
歲入項目說明提要與預算明細表

經常門

中華民國113年度

單位：新臺幣元

科目名稱及編號	單位	數量	單價	預算數	說明及收入依據
合計				470,000	
04112300101 罰金罰鍰	年	1	470,000	470,000	行為人違反社會秩序維護法之罰鍰收入。 收入依據：依據社會秩序維護法規定辦理。

罰金罰鍰及怠金—罰金罰鍰

罰金罰鍰及怠金—罰金罰鍰

臺北市政府警察局松山分局

歲入項目說明提要與預算明細表

經常門

中華民國113年度

單位：新臺幣元

	來源別子目及 細目與編號	04112300201 沒入及沒收財物-沒入金	承辦單位	偵查隊	預算金額	16,000元	
沒入及沒收財物—沒入金	<p>一、項目內容：沒入妨害善良風俗所得及掃蕩賭場沒入賭博財物等收入。</p> <p>二、法令依據：依據社會秩序維護法第22、23條規定辦理。</p> <p>三、計算方法：16,000元x1年=16,000元。</p> <p>四、實施進度：自民國113年1月1日起至113年12月31日止。</p> <p>五、完成方法：依規定辦理繳庫。</p> <p>六、預期成果：維護本市善良風俗，增加市庫收入。</p>						沒入及沒收財物—沒入金
歲入項目說明							

臺北市政府警察局松山分局
歲入項目說明提要與預算明細表

經常門

中華民國113年度

單位：新臺幣元

科目名稱及編號	單位	數量	單價	預算數	說明及收入依據
合計				16,000	
04112300201 沒入金	年	1	16,000	16,000	沒入妨害善良風俗所得及掃蕩賭場沒入賭博財物等收入。 收入依據：依據社會秩序維護法第22、23條規定辦理。

沒入及沒收財物—沒入金

沒入及沒收財物—沒入金

臺北市政府警察局松山分局
歲入項目說明提要與預算明細表

經常門

中華民國113年度

單位：新臺幣元

來源別子目及 細目與編號	05112300102 行政規費收入-證照費	承辦單位	防治組	預算金額	262,000元	
行政規費收入—證照費	<p>一、項目內容： 警察刑事紀錄證明規費收入。</p> <p>二、法令依據： 依據警察刑事紀錄證明核發條例規定辦理。</p> <p>三、計算方法： 每份收費100元，同一次申請二份以上者，自第二份起每份收費20元。</p> <p>四、實施進度： 自民國113年1月1日起至113年12月31日止。</p> <p>五、完成方法： 申辦後依規定收取規費並核發證明。</p> <p>六、預期成果： 依預算項目收繳，增加市庫收入。</p>					行政規費收入—證照費
歲 入 項 目 說 明						

臺北市政府警察局松山分局
歲入項目說明提要與預算明細表

經常門

中華民國113年度

單位：新臺幣元

	科目名稱及編號	單位	數量	單價	預算數	說明及收入依據
行政規費收入—證照費	合計				262,000	
	05112300102 證照費	年	1	262,000	262,000	警察刑事紀錄證明規費收入，計算方式如下：100元x2,620件=262,000元(新增)。收入依據：依據警察刑事紀錄證明核發條例規定辦理。

行政規費收入—證照費

臺北市政府警察局松山分局
歲入項目說明提要與預算明細表

經常門

中華民國113年度

單位：新臺幣元

使用規費收入—場地設施使用費	來源別子目及 細目與編號	05112300306 使用規費收入-場地設施使用費	承辦單位	行政組	預算金額	756,000元	使用規費收入—場地設施使用費
歲 入 項 目 說 明	<p>一、項目內容：分局辦公大樓地下室停車場供員工使用之停車費收入。</p> <p>二、法令依據：依據規費法第8條規定辦理。</p> <p>三、計算方法：分局辦公大樓地下室停車場供員工使用之停車費收入： 1.汽車停車費每格車位每月1,200元。 2.機車停車費每格車位每月300元。</p> <p>四、實施進度：自民國113年1月1日起至113年12月31日止。</p> <p>五、完成方法：按月自員工薪資扣款，依規定辦理繳庫。</p> <p>六、預期成果：依預算項目收繳，充裕市庫。</p>						

臺北市政府警察局松山分局

歲入項目說明提要與預算明細表

經常門

中華民國113年度

單位：新臺幣元

科目名稱及編號	單位	數量	單價	預算數	說明及收入依據
合計				756,000	
05112300306 場地設施使用費	位、月	25×12	1,200	360,000	分局辦公大樓地下室停車場供員工使用之汽車停車費收入。 收入依據：依據規費法第8條規定辦理。
	位、月	110×12	300	396,000	分局辦公大樓地下室停車場供員工使用之機車停車費收入。 收入依據：依據規費法第8條規定辦理。

使用規費收入—場地設施使用費

使用規費收入—場地設施使用費

臺北市政府警察局松山分局
歲入項目說明提要與預算明細表

經常門

中華民國113年度

單位：新臺幣元

來源別子目及 細目與編號	07112300501 廢舊物資售價-廢舊物資售價	承辦單位	行政組	預算金額	16,000元	
廢舊物資售價 — 廢舊物資售價	<p>一、項目內容： 財產報廢之殘值收入。</p> <p>二、法令依據： 依據臺北市市有財產報廢處理原則規定辦理。</p> <p>三、計算方法： 16,000元x1年=16,000元。</p> <p>四、實施進度： 自民國113年1月1日起至113年12月31日止。</p> <p>五、完成方法： 依規定辦理繳庫。</p> <p>六、預期成果： 增加市庫收入。</p>					廢舊物資售價 — 廢舊物資售價
歲 入 項 目 說 明						

臺北市政府警察局松山分局

歲入項目說明提要與預算明細表

經常門

中華民國113年度

單位：新臺幣元

科目名稱及編號	單位	數量	單價	預算數	說明及收入依據
合計				16,000	
07112300501 廢舊物資售價	年	1	16,000	16,000	報廢一般財產殘值變賣收入。 收入依據：依據臺北市市有財產報廢處理原則規定辦理。

廢舊物資售價—廢舊物資售價

廢舊物資售價—廢舊物資售價

臺北市政府警察局松山分局

歲入項目說明提要與預算明細表

經常門

中華民國113年度

單位：新臺幣元

	來源別子目及細目與編號	12112300210 雜項收入-其他雜項收入	承辦單位	行政組、偵查隊	預算金額	
雜項收入—其他雜項收入					557,000元	雜項收入—其他雜項收入
歲入項目說明	<p>一、項目內容： (一)員工住宿公有宿舍扣回房租津貼及收取管理費收入。 (二)拾得物經法定程序，遺失人、拾得人逾期未領取之拾得物現金及拍賣所得收入。</p> <p>二、法令依據： (一)依據全國軍公教員工待遇支給要點規定辦理。 (二)依據臺北市政府所屬各機關學校職務宿舍設置管理要點及臺北市政府警察局職務宿舍設置管理規範規定辦理。 (三)依據民法807條及內政部警政署警察機關辦理拾得遺失物作業規定辦理。</p> <p>三、計算方法： (一)扣回房租津貼收入部分： 委任第四職等至薦任第七職等每月600元。 (二)應收取管理費部分： 每月宿舍管理費=土地管理費+房屋管理費，但最低收費額度以新臺幣肆佰元為基準。 1.土地管理費=〔(該職務宿舍使用樓地板面積/總樓地板面積)×宗地面積×借用年度之公告地價×0.6%〕/12 2.房屋管理費=(該職務宿舍使用樓地板面積×標準單價折舊後每平方公尺現值×1.5%)/12 (三)拾得物經法定程序，遺失人、拾得人逾期未領取之拾得物現金及拍賣所得收入152,324元×1年=152,324元。</p> <p>四、實施進度： 自民國113年1月1日起至113年12月31日止。</p> <p>五、完成方法： 按月自員工薪資扣款，依規定辦理繳庫。</p> <p>六、預期成果： 依預算項目收繳，充裕市庫。</p>					

臺北市政府警察局松山分局
歲入項目說明提要與預算明細表

經常門

中華民國113年度

單位：新臺幣元

科目名稱及編號	單位	數量	單價	預算數	說明及收入依據
合計				557,000	
12112300210 其他雜項收入	人、月	10×12	600	72,000	員工住宿公有宿舍扣回房租津貼收入(委任第四職等至薦任第七職等)。收入依據：依據全國軍公教員工待遇支給要點規定辦理。
	年	1	332,676	332,676	員工住宿公有宿舍管理費收入。收入依據：依據臺北市政府所屬各機關學校職務宿舍設置管理要點及臺北市政府警察局職務宿舍設置管理規範規定辦理。
	年	1	152,324	152,324	拾得物經法定程序，遺失人、拾得人逾期未領取之拾得物現金及拍賣所得收入。收入依據：依據民法807條及內政部警政署警察機關辦理拾得遺失物作業規定辦理。

雜項收入—其他雜項收入

雜項收入—其他雜項收入

臺北市政府警察局松山分局

歲出計畫說明提要與各項費用明細表

中華民國113年度

單位：新臺幣元

一般行政 — 行政管理	業務計畫及工作計畫 名稱與編號	38112300101 一般行政-行政管理	承辦 單位	行政組、人事室、會計室	預算 金額	533,861,000元	一般行政 — 行政管理
	歲出計畫說明	<p>一、計畫內容： 辦理一般業務、總務、會計、人事業務、廳舍之整修、辦公器具養護及警用車輛維修等事宜。</p> <p>二、預期成果： 1.依相關法令規定確實辦理，配合各項業務之推動，維護公有財物，提升員警工作環境品質。 2.維持車輛機能，確保行車安全，發揮警力機動效能。</p>					
分支計畫及用途別科目		單位	數量	單價	預算數	說 明	
合計					533,861,000	較上年度預算數521,360,000元，增加12,501,000元。	
01人員維持費					509,426,000	較上年度預算數499,499,000元，增加9,927,000元。	
1000 人事費					509,426,000		
1015 法定編制人員待遇					314,345,338		
		年	1	3,947,575	3,947,575	職員8人薪津(詳人事費分析表)。	
		年	1	310,397,763	310,397,763	警員355人薪津(詳人事費分析表)。	
1025 技工及工友待遇					3,090,287		
		年	1	3,090,287	3,090,287	職工8人工資(詳人事費分析表)。	
1030 獎金					62,000,627		
		年	1	33,366,972	33,366,972	依考績法規定核發之獎金。	
		年	1	28,633,655	28,633,655	依規定核發之年終工作獎金。	
1035 其他給與					7,068,785		

臺北市政府警察局松山分局

歲出計畫說明提要與各項費用明細表

中華民國113年度

單位：新臺幣元

分支計畫及用途別科目	單位	數量	單價	預算數	說明
1040 加班費	年	1	4,671,905	4,671,905	休假補助費。
	人、月	34×12	630	257,040	員工上、下班交通費(1級)。
	人、月	100×12	1,008	1,209,600	員工上、下班交通費(2級)。
	人、月	20×12	1,176	282,240	員工上、下班交通費(3級)。
	人、月	45×12	1,200	648,000	員工上、下班交通費(4級北北基桃)。
1045 退休退職給付	年	1	2,753,494	2,753,494	趕辦各項業務加班費。
	年	1	63,862,680	63,862,680	外勤員警超勤加班費。
	年	1	6,035,015	6,035,015	不休假出勤加班費。
1050 退休離職儲金	年	1	305,928	305,928	職工退休退職給付。
	年	1	23,282,468	23,282,468	提撥退撫基金。
	年	1	530,100	530,100	提撥勞工退休準備金。
1055 保險	年	1	18,920,324	18,920,324	職員、警員及職工健保費。
	年	1	6,910,842	6,910,842	職員及警員公保費。
	年	1	320,112	320,112	職工勞保費。
02一般業務				1,965,000	較上年度預算數1,989,000元，減少24,000元。
2000 業務費				1,965,000	
2054 一般事務費				1,631,550	
	人、月	2×12	2,000	48,000	副分局長工作活動費。
	人、月	363×12	360	1,568,160	統籌業務費，按職員及警員每人每月360元編列。
	人、月	8×12	50	4,800	統籌業務費，按工友每人每月50元編列。
	人	2	5,000	10,000	退休人員退休紀念品。

臺北市政府警察局松山分局

歲出計畫說明提要與各項費用明細表

中華民國113年度

單位：新臺幣元

分支計畫及用途別科目	單位	數量	單價	預算數	說明
一般行政—行政管理 2072 國內旅費	年	1	590	590	配合預算編列至千元，增列進位數590元。
	人、天	9×11	1,550	153,450	國內出差旅費。
	2093 特別費			180,000	
05會計業務	月	12	15,000	180,000	分局長特別費。
	2000 業務費			20,000	較上年度預算數20,000元，無增減。
2054 一般事務費				20,000	
06人事業務	年	1	20,000	20,000	辦理會計業務各項資料等業務費。
	2000 業務費			2,380,000	較上年度預算數2,013,000元，增加367,000元。
2054 一般事務費				2,380,000	
09財物業務	年	1	7,000	7,000	人事簿冊表卡及辦公事務用品費用。
	人	15	1,200	18,000	製作員警功標、年資標費用。
	人、年	371×1	3,000	1,113,000	文康活動費。
	年	1	1,242,000	1,242,000	外勤員警及一般員工健康檢查費。
2000 業務費			14,919,000	較上年度預算數12,676,000元，增加2,243,000元。	
2006 水電費			14,919,000		
	年	1	404,252	404,252	本分局各單位水費。
	年	1	6,592,406	6,592,406	本分局各單位及錄影監視系統機房電費。
	年	1	100,000	100,000	本分局各單位瓦斯費。
2009 通訊費				1,043,000	
	部、月	49×12	1,000	588,000	本分局各單位電話費。

臺北市政府警察局松山分局

歲出計畫說明提要與各項費用明細表

中華民國113年度

單位：新臺幣元

分支計畫及用途別科目	單位	數量	單價	預算數	說明
一般行政—行政管理	年	1	455,000	455,000	公務用郵資。
	2036 按日按件計資酬金			19,437	
	年	1	19,437	19,437	消防安全設備檢測申報費。
	2051 物品			275,000	
	支	50	300	15,000	滅火器換藥費(20P)。
	年	1	260,000	260,000	辦理各項勤業務所需物品購置費。
	2054 一般事務費			3,433,879	
	坪、月	5206×12	53.26	3,327,259	辦公廳舍清潔維持費。
	臺、月、張 人次	9×12×1400 159	0.6 100	90,720 15,900	影印機使用費。 逾時誤餐餐盒費用。
	2063 房屋建築養護費	年	1	889,712	889,712
2069 設施及機械設備養護費			2,161,314		
年	1	1,580,000	1,580,000	辦公大樓空調暨機電系統、消防系統及駐地監視系統等養護費。	
年	1	288,276	288,276	電梯養護費。	
枝、月	433×12	10	51,960	槍枝保養費。	
年	1	241,078	241,078	冷氣機養護費。	
10車輛養護與管理			5,151,000	較上年度預算數5,163,000元，減少12,000元。	
2000 業務費			5,151,000		

臺北市政府警察局松山分局

歲出計畫說明提要與各項費用明細表

中華民國113年度

單位：新臺幣元

分支計畫及用途別科目	單位	數量	單價	預算數	說明
一般行政—行政管理	2024 稅捐及規費			65,010	
	年	1	3,600	3,600	警用車輛使用牌照稅(詳公務車輛明細表)。
	年	1	31,710	31,710	警用車輛燃料使用費(詳公務車輛明細表)。
	年	1	29,700	29,700	警用車輛檢驗費(詳公務車輛明細表)。
	2027 保險費			674,020	
	年	1	674,020	674,020	警用車輛保險費(詳公務車輛明細表)。
2051 物品			2,155,474		
年	1	2,155,474	2,155,474	警用車輛油料費(詳公務車輛明細表)。	
2054 一般事務費			823,849		
年	1	823,849	823,849	電動機車電池租用費(128輛*12月*499元+23輛*5月*499元)。	
2066 車輛及辦公器具養護費			1,432,647		
年	1	1,432,647	1,432,647	警用車輛養護費(詳公務車輛明細表)。	

臺北市政府警察局松山分局

歲出計畫說明提要與各項費用明細表

中華民國113年度

單位：新臺幣元

警政業務—分局業務

警政業務—分局業務

業務計畫及工作計畫名稱與編號	38112300204 警政業務-分局業務	承辦單位	分局、派出所、警備隊	預算金額	2,634,000元
歲出計畫說明	<p>一、計畫內容：</p> <p>1.分局、派出所保持全天候重點部署，並實施24小時勤務運作，加強轄區巡邏，以維持本市治安及強化為民服務工作。</p> <p>2.辦理警勤區規劃、勤務督察、員警風紀教育訓練、戶口查察、外僑管理、機關安全與社會偵防、民防團隊組訓與運用、保安救災、交通維持與執法等事宜。</p> <p>3.實施「預防與偵查」犯罪並重之勤務，運用科學方法蒐證辦案，全面取締職業賭場，落實掃黑、肅槍、反毒工作，杜絕非法電玩及色情場所。</p> <p>4.積極發掘危害治安線索與資料蒐集工作，並積極查緝非法入境、居留者。</p> <p>二、預期成果：</p> <p>1.有效運用警力，勤務部署力求彈性、機動，以發揮先制功能，防止社會脫序行為發生。</p> <p>2.加強守望相助、警民聯防體系、預防犯罪宣導等工作，並結合社區資源，以防犯罪事件發生。</p> <p>3.建立高效能辦案系統，有效防範違法事件發生，降低犯罪發生率，提高破案率，確保人民生命財產之安全。</p>				

分支計畫及用途別科目	單位	數量	單價	預算數	說明
合計				2,634,000	較上年度預算數2,565,000元，增加69,000元。
02分局業務				2,634,000	較上年度預算數2,565,000元，增加69,000元。
2000 業務費				2,634,000	
2027 保險費	人	106	180	19,080	志工保險費。
2036 按日按件計資酬金	年	1	16,000	16,000	處理人口販運、新移民業務及涉外案件通譯費與交通補助費。
2051 物品	月	12	3,400	40,800	辦理刑案用器材費。
	套	29	1,830	53,070	備勤人員及人犯用寢具。
2054 一般事務費	人、月	306×12	100	367,200	員警制服洗滌費。
	月	12	1,450	17,400	在押嫌疑人犯衛生保健費。

臺北市政府警察局松山分局

歲出計畫說明提要與各項費用明細表

中華民國113年度

單位：新臺幣元

分支計畫及用途別科目	單位	數量	單價	預算數	說明	
警政業務—分局業務	年	1	83,000	83,000	辦理社會治安工作經費。	
	年	1	48,500	48,500	召開社區治安會議(分局、16-30人之派出所1所、31人以上之派出所4所)。	
	所、月	1×12	6,300	75,600	警民聯繫服務費(16至30人之派出所)。	
	所、月	4×12	10,530	505,440	警民聯繫服務費(31人以上之派出所)。	
	月	12	15,750	189,000	警民聯繫服務費(分局)。	
	年	1	198,000	198,000	查緝電玩及色情行業工作費。	
	年	1	19,800	19,800	風紀探訪費。	
	月	12	4,000	48,000	辦理各項勤務講習業務費。	
	年	1	180,000	180,000	整理市容及查處違反公共秩序案件等業務費。	
	月	12	4,250	51,000	處理刑案談話筆錄報告書、移送書、聲請書等印刷費。	
	年	1	261,000	261,000	一般刑案偵辦費。	
	人、次	90×5	50	22,500	員警游泳訓練等相關經費。	
	套、人	1×5	5,000	25,000	現場勘察冬、夏季服裝。	
	人次	477	100	47,700	逾時誤餐餐盒費用。	
	人次	1,800	150	270,000	志工餐點及交通補助。	
	2069 設施及機械設備養護費	年	1	910	910	配合預算編列至千元，增列進位數910元。
		年	1	95,000	95,000	95,000

臺北市政府警察局松山分局

歲出計畫說明提要與各項費用明細表

中華民國113年度

單位：新臺幣元

一般建築及設備—營建工程	業務計畫及工作計畫名稱與編號	38112309002 一般建築及設備-營建工程	承辦單位	行政組、派出所	預算金額	553,000元	一般建築及設備—營建工程
	歲出計畫說明	<p>一、計畫內容： 民生社區中心客梯更新工程分攤款及民生社區中心中央空調主幹線汰換工程分攤款。</p> <p>二、預期成果： 改善員警辦公及居住環境安全，提高工作績效。</p>					
分支計畫及用途別科目		單位	數量	單價	預算數	說明	
合計					553,000	較上年度預算數0元，增加553,000元。	
04辦公廳舍及職務宿舍等整修工程					553,000	較上年度預算數0元，增加553,000元。	
3000 設備及投資					360,000	01民生社區中心客梯更新工程分攤款 本工程係合建工程，由臺北市政府民政局主辦，總經費12,350,000元，依建造結構及使用面積比例分攤，本分局三民派出所分攤比率為2.93%，應分攤金額360,000元。	
3010 房屋建築及設備費					360,000		
		式	1	320,000	320,000	施工費。	
		式	1	30,000	30,000	委託技術服務費。	
		式	1	10,000	10,000	工程管理費。	
					193,000	02民生社區中心中央空調主幹線汰換工程分攤款 本工程係合建工程，由臺北市政府民政局主辦，為113-	

臺北市政府警察局松山分局

歲出計畫說明提要與各項費用明細表

中華民國113年度

單位：新臺幣元

分支計畫及用途別科目	單位	數量	單價	預算數	說明
3000 設備及投資				193,000	114年度新興連續工程，總經費20,076,000元，依建造結構及使用面積比例分攤，本分局三民派出所分攤比率為6.39%，應分攤金額1,281,000元，本年度編列第1年經費193,000元，餘1,088,000元編列於以後年度，其各年度資金需求詳如後附分年資金需求表。
3010 房屋建築及設備費				193,000	
	式	1	127,000	127,000	本年度編列施工費。
	式	1	49,000	49,000	本年度編列委託技術服務費。
	式	1	17,000	17,000	本年度編列工程管理費。
				1,281,000	總工程費(或總經費)明細如下:
	式	1	1,138,000	1,138,000	施工費。
	式	1	109,000	109,000	委託技術服務費。
	式	1	34,000	34,000	工程管理費。

一般建築及設備—營建工程

一般建築及設備—營建工程

臺北市政府警察局松山分局

歲出計畫說明提要與各項費用明細表

中華民國113年度

單位：新臺幣元

一般建築及設備—其他設備	業務計畫及工作計畫名稱與編號	38112309004 一般建築及設備-其他設備	承辦單位	行政組、派出所	預算金額	608,000元	一般建築及設備—其他設備
	歲出計畫說明	<p>一、計畫內容：汰換逾期及不堪使用之設備，增加員警應勤用具，提升機動能力並增進服務親和力。</p> <p>二、預期成果： 1.改善辦公環境，提高為民服務品質。 2.補充應勤用具及資訊設備，以提升員警工作效率。</p>					
分支計畫及用途別科目		單位	數量	單價	預算數	說明	
合計					608,000	較上年度預算數408,000元，增加200,000元。	
04其他設備					608,000	較上年度預算數408,000元，增加200,000元。	
3000 設備及投資					608,000		
3035 雜項設備費					608,000		
		臺	1	63,000	63,000	新購全凍庫四門。	
		組	1	91,534	91,534	新購流理臺。	
		個	1	34,000	34,000	汰換手槍櫃54格。	
		個	1	14,924	14,924	汰換長槍櫃。	
		個	1	34,000	34,000	新購子彈櫃54格。	
		個	1	22,000	22,000	新購無線電櫃(三層，含散熱風扇)。	
		個	1	25,200	25,200	新購載具櫃。	
		臺	1	14,471	14,471	汰換數位攝影機(900萬畫質)。	
		組	1	62,000	62,000	汰換偵訊室用錄影錄音設備。	

臺北市政府警察局松山分局

歲出計畫說明提要與各項費用明細表

中華民國113年度

單位：新臺幣元

分支計畫及用途別科目	單位	數量	單價	預算數	說明
一般建築及設備—其他設備	臺	1	19,231	19,231	汰換一對一分離式冷氣機4.0KW(含基本安裝)。
	臺	2	25,607	51,214	汰換一對一分離式冷氣機8.0KW(含基本安裝)2臺。
	臺	1	38,650	38,650	汰換一對一分離式冷氣機10.0KW(含基本安裝)。
	臺	2	19,160	38,320	汰換雙門變頻電冰箱(500-599L)2臺。
	臺	3	11,943	35,829	汰換洗衣機(14KG以上)3臺。
	組	1	35,000	35,000	汰換沙發(三、二、一組合式)。
	臺	1	28,090	28,090	新購除濕機(25L)。
	年	1	537	537	配合預算編列至千元，增列進位數537元。

臺北市政府警察局松山分局

人事費分析表

中華民國113年度

0138010100-警政支出-一般行政-行政管理

單位：新臺幣元

類別	預算員額	全年度人事費											備註	
		民意代表待遇	政務人員待遇	法定編制人員待遇	約聘僱人員待遇	技工及工友待遇	獎金	其他給與	加班費	退休退職給付	退休離職儲金	保險		合計
合計	371			314,345,338		3,090,287	62,000,627	7,068,785	72,651,189	305,928	23,812,568	26,151,278	509,426,000	
正式員額	363			314,345,338			61,180,847	4,527,905	6,035,015		23,282,468	25,831,166	435,202,739	
職員	8			3,947,575			1,386,000	144,000	252,200		542,592	562,840	6,835,207	
警員	355			310,397,763			59,794,847	4,383,905	5,782,815		22,739,876	25,268,326	428,367,532	
工友	8					3,090,287	819,780	144,000		305,928	530,100	320,112	5,210,207	
其他人事費								2,396,880	66,616,174				69,013,054	

四、參 考 表

臺北市政府警察局松山分局
歲出一級用途別科目分析表

中華民國113年度

單位：新臺幣千元

名稱及編號	合計	經常支出						資本支出					
		人事費	業務費	獎補助費	債務費	預備金	小計	人事費	業務費	設備及投資	獎補助費	預備金	小計
合計	537,656	509,426	27,069				536,495			1,161			1,161
3811230000 警政支出	537,656	509,426	27,069				536,495			1,161			1,161
38112300100 一般行政	533,861	509,426	24,435				533,861						
38112300101 行政管理	533,861	509,426	24,435				533,861						
38112300200 警政業務	2,634		2,634				2,634						
38112300204 分局業務	2,634		2,634				2,634						
38112309000 一般建築及設備	1,161									1,161			1,161
38112309002 營建工程	553									553			553
38112309004 其他設備	608									608			608

臺北市政府警察局松山分局

資本支出分析表

中華民國113年度

單位：新臺幣千元

名稱及編號	合計	設備及投資								其他資本支出	
		土地	房屋建築及設備	公共建設及設施	機械設備	運輸設備	資訊軟體設備	雜項設備	權利		投資
合計	1,161		553					608			
38112309000 一般建築及設備	1,161		553					608			
38112309002 營建工程	553		553								
38112309004 其他設備	608							608			

臺北市政府警察局松山分局

各項費用彙計表

中華民國113年度

單位：新臺幣元

工作計畫名稱及編號	38112300101 行政管理	38112300204 分局業務	38112309002 營建工程	38112309004 其他設備	合 計	
第一、二級用途別 科目名稱及編號						
合 計	533,861,000	2,634,000	553,000	608,000	537,656,000	
100000人事費	509,426,000				509,426,000	
101500法定編制人員待遇	314,345,338				314,345,338	
102500技工及工友待遇	3,090,287				3,090,287	
103000獎金	62,000,627				62,000,627	
103500其他給與	7,068,785				7,068,785	
104000加班費	72,651,189				72,651,189	
104500退休退職給付	305,928				305,928	
105000退休離職儲金	23,812,568				23,812,568	
105500保險	26,151,278				26,151,278	
200000業務費	24,435,000	2,634,000			27,069,000	
200600水電費	7,096,658				7,096,658	
200900通訊費	1,043,000				1,043,000	
202400稅捐及規費	65,010				65,010	
202700保險費	674,020	19,080			693,100	
203600按日按件計資酬金	19,437	16,000			35,437	
205100物品	2,430,474	93,870			2,524,344	
205400一般事務費	8,289,278	2,410,050			10,699,328	
206300房屋建築養護費	889,712				889,712	
206600車輛及辦公器具養護費	1,432,647				1,432,647	
206900設施及機械設備養護費	2,161,314	95,000			2,256,314	
207200國內旅費	153,450				153,450	
209300特別費	180,000				180,000	
300000設備及投資			553,000	608,000	1,161,000	
301000房屋建築及設備費			553,000		553,000	
303500雜項設備費				608,000	608,000	

臺北市政府警察局松山分局
人事費彙計表

中華民國113年度

單位：新臺幣元

類別	預算員額	全年度人事費											備註	
		民意代表待遇	政務人員待遇	法定編制人員待遇	約聘僱人員待遇	技工及工友待遇	獎金	其他給與	加班費	退休退職給付	退休離職儲金	保險		合計
合計	371			314,345,338		3,090,287	62,000,627	7,068,785	72,651,189	305,928	23,812,568	26,151,278	509,426,000	
正式員額	363			314,345,338			61,180,847	4,527,905	6,035,015		23,282,468	25,831,166	435,202,739	
職員	8			3,947,575			1,386,000	144,000	252,200		542,592	562,840	6,835,207	
警員	355			310,397,763			59,794,847	4,383,905	5,782,815		22,739,876	25,268,326	428,367,532	
工友	8					3,090,287	819,780	144,000		305,928	530,100	320,112	5,210,207	
其他人事費								2,396,880	66,616,174				69,013,054	

臺北市政府警察局松山分局

各項費用分攤表

中華民國 113 年度

單位：新臺幣元

科目名稱	預定完成工作總數		合辦單位	分攤方式	分攤比率 %	總經費	本年度預算數				說明
	單位	數量					設備及投資				
							合計	施工費用	工程管理費	委外費用	
營建工程-辦公廳舍及職務宿舍等整修工程 民生社區中心客梯更新工程分攤款					100	12,350,000	12,350,000	10,950,000	330,000	1,070,000	本工程由臺北市政府警察局主辦。
	平方公尺	11530.7	臺北市政府民政局	依建造結構及使用面積比例	43.16	5,350,000	5,350,000	4,730,000	150,000	470,000	
	平方公尺	4275.9	臺北市立圖書館	依建造結構及使用面積比例	17.23	2,140,000	2,140,000	1,890,000	60,000	190,000	
	平方公尺	3915.68	臺北市政府社會局	依建造結構及使用面積比例	15.96	1,970,000	1,970,000	1,750,000	50,000	170,000	
	平方公尺	9513.57	臺北市停車管理工程處	依建造結構及使用面積比例	9.23	1,140,000	1,140,000	1,010,000	30,000	100,000	
	平方公尺	1480.72	臺北市政府教育局	依建造結構及使用面積比例	7.18	870,000	870,000	780,000	20,000	70,000	
	平方公尺	300.53	臺北市松山區公所	依建造結構及使用面積比例	4.31	520,000	520,000	470,000	10,000	40,000	
	平方公尺	1338.24	臺北市政府警察局松山分局	依建造結構及使用面積比例	2.93	360,000	360,000	320,000	10,000	30,000	

臺北市政府警察局松山分局

各項費用分攤表

中華民國 113 年度

單位：新臺幣元

科目名稱	預定完成工作總數		合辦單位	分攤方式	分攤比率 %	總經費	本年度預算數				說明
	單位	數量					設備及投資				
							合計	施工費用	工程管理費	委外費用	
民生社區中心中央空調主幹線汰換工程分攤款					100	20,076,000	3,037,000	1,997,000	275,000	765,000	本工程由臺北市政府民政局主辦。
	平方公尺	13451.4	臺北市政府民政局	依建造結構及使用面積比例	56.83	11,417,000	1,730,000	1,136,000	158,000	436,000	
	平方公尺	4275.9	臺北市立圖書館	依建造結構及使用面積比例	16.86	3,385,000	512,000	337,000	46,000	129,000	
	平方公尺	3915.68	臺北市政府社會局	依建造結構及使用面積比例	13.16	2,642,000	400,000	263,000	36,000	101,000	
	平方公尺	1338.24	臺北市政府警察局松山分局	依建造結構及使用面積比例	6.39	1,281,000	193,000	127,000	17,000	49,000	
	平方公尺	1480.72	臺北市政府教育局	依建造結構及使用面積比例	5.59	1,119,000	168,000	111,000	15,000	42,000	
	平方公尺	300.53	臺北市松山區公所	依建造結構及使用面積比例	1.17	232,000	34,000	23,000	3,000	8,000	

臺北市政府警察局松山分局

公務車輛明細表

中華民國113年度

單位：新臺幣元

業務計畫 及工作計 畫名稱	車輛 數	車輛 種類	乘客 人數 (不含 司機)	購置 年月	汽缸總 排氣量 (立方 公分)	牌照稅 (全年)	燃料使 用費 (全年)	油料費(全年)			養 護 費	車輛 保 險 費	車輛 檢 驗 費	備註
								數量 (公升)	單價 (元)	金額				
一般行政 行政管理		現有車輛				3,600	31,710			2,155,474	1,432,647	674,020	29,700	
	1	偵防車	4	10010	1987			1,248	31.3	39,062	25,000	7,500	750	3801-QH
	1	偵防車	4	10106	2378			1,248	31.3	39,062	25,000	7,500	750	6715-UX
	1	偵防車	4	10206	2359			1,248	31.3	39,062	25,000	7,500	750	AAF-5223
	1	偵防車	4	10407	2359			1,248	31.3	39,062	25,000	7,500	900	ANA-0971
	1	偵防車	4	10407	2359			1,248	31.3	39,062	25,000	7,500	900	ANA-1102
	1	偵防車	4	10507	2198			1,248	31.3	39,062	25,000	7,500	900	ANY-9129
	1	偵防車	4	10607	2359			1,248	31.3	39,062	25,000	7,500	900	ANA-6353
	1	偵防車	4	10810	2359			1,248	31.3	39,062	21,450	7,500	900	BEJ-1057
	1	偵防車	4	10906	2359			1,248	31.3	39,062	21,450	7,500	450	BFV-3927
	1	偵防車	4	11005	2359			1,248	31.3	39,062	15,600	7,500	450	BKT-3613
	1	偵防車	4	11204	2359			1,248	31.3	39,062	5,395	7,500	450	BSV-3503
	1	偵防車	4	11204	1987			1,248	31.3	39,062	5,395	7,500	450	BSV-3505
	1	巡邏車	4	10106	2378			1,248	31.3	39,062	25,000	7,500	750	6932-UX
	1	巡邏車	4	10106	2378			1,248	31.3	39,062	25,000	7,500	750	6933-UX
	1	巡邏車	4	10106	2378			1,248	31.3	39,062	25,000	7,500	750	6937-UX
	1	巡邏車	4	10206	1998			1,248	31.3	39,062	25,000	7,500	750	AAF-5116

臺北市政府警察局松山分局

公務車輛明細表

中華民國113年度

單位：新臺幣元

業務計畫 及工作計 畫名稱	車輛 數	車輛 種類	乘客 人數 (不含 司機)	購置 年月	汽缸總 排氣量 (立方 公分)	牌照稅 (全年)	燃料使 用費 (全年)	油料費(全年)			養 護 費	車輛 保 險 費	車輛 檢 驗 費	備註
								數量 (公升)	單價 (元)	金額				
	1	巡邏車	4	10206	1998			1,248	31.3	39,062	25,000	7,500	750	AAF-5117
	1	巡邏車	4	10206	1998			1,248	31.3	39,062	25,000	7,500	750	AAF-5122
	1	巡邏車	4	10211	1998			1,248	31.3	39,062	25,000	7,500	750	AFG-2192
	1	巡邏車	4	10307	2359			1,248	31.3	39,062	25,000	7,500	750	AGL-7726
	1	巡邏車	4	10307	2359			1,248	31.3	39,062	25,000	7,500	750	AGL-7730
	1	巡邏車	4	10307	2359			1,248	31.3	39,062	25,000	7,500	750	AGL-7731
	1	巡邏車	4	10407	2359			1,248	31.3	39,062	25,000	7,500	900	ANA-1109
	1	巡邏車	4	10407	2359			1,248	31.3	39,062	25,000	7,500	900	ANA-1132
	1	巡邏車	4	10407	2359			1,248	31.3	39,062	25,000	7,500	900	ANA-1151
	1	巡邏車	4	10507	2359			1,248	31.3	39,062	25,000	7,500	900	ANY-9093
	1	巡邏車	4	10507	2359			1,248	31.3	39,062	25,000	7,500	900	ANY-9102
	1	巡邏車	4	10607	2359			1,248	31.3	39,062	25,000	7,500	900	AKN-5582
	1	巡邏車	4	10706	2359			1,248	31.3	39,062	25,000	7,500	900	AXE-6013
	1	巡邏車	4	10810	2359			1,248	31.3	39,062	21,450	7,500	900	BEJ-0975
	1	巡邏車	4	10906	2359			1,248	31.3	39,062	21,450	7,500	450	BFV-3892
	1	巡邏車	4	10906	2359			1,248	31.3	39,062	21,450	7,500	450	BFV-3893
	1	巡邏車	4	10906	2359			1,248	31.3	39,062	21,450	7,500	450	BFV-3895
	1	巡邏車	4	11004	2494			1,248	31.3	39,062	15,600	7,500	450	BGF-5807

臺北市政府警察局松山分局

公務車輛明細表

中華民國113年度

單位：新臺幣元

業務計畫 及工作計 畫名稱	車輛 數	車輛 種類	乘客 人數 (不含 司機)	購置 年月	汽缸總 排氣量 (立方 公分)	牌照稅 (全年)	燃料使 用費 (全年)	油料費(全年)			養 護 費	車輛 保險 費	車輛 檢驗 費	備註
								數量 (公升)	單價 (元)	金額				
	1	巡邏車	4	11007	1987			1,248	31.3	39,062	15,600	7,500	450	BLA-1251
	1	巡邏車	4	11007	1987			1,248	31.3	39,062	15,600	7,500	450	BLA-1353
	1	巡邏車	4	11107	1998			1,248	31.3	39,062	15,600	7,500	450	BQQ-1915
	1	偵防機車	1	10205	150		600	192	31.3	6,010	1,620	1,540		ADQ-3017
	1	偵防機車	1	10205	150		600	192	31.3	6,010	1,620	1,540		ADQ-3063
	1	偵防機車	1	10205	150		600	192	31.3	6,010	1,620	1,540		ADQ-3096
	1	偵防機車	1	10207	150		600	192	31.3	6,010	1,620	1,540		ADQ-7763
	1	偵防機車	1	10207	150		600	192	31.3	6,010	1,620	1,540		ADQ-7766
	1	偵防機車	1	10207	150		600	192	31.3	6,010	1,620	1,540		ADQ-8073
	1	偵防機車	1	10207	150		600	192	31.3	6,010	1,620	1,540		ADQ-8079
	1	偵防機車	1	10507	149		600	192	31.3	6,010	1,620	1,540		MGN-7360
	1	偵防機車	1	10507	149		600	192	31.3	6,010	1,620	1,540		MGN-7361
	1	偵防機車	1	10507	149		600	192	31.3	6,010	1,620	1,540		MGN-7362
	1	偵防機車	1	10507	149		600	192	31.3	6,010	1,620	1,540		MGN-7363
	1	偵防機車	1	10507	149		600	192	31.3	6,010	1,620	1,540		MGN-7365
	1	偵防機車	1	10507	149		600	192	31.3	6,010	1,620	1,540		MGN-7366
	1	偵防機車	1	10507	149		600	192	31.3	6,010	1,620	1,540		MGN-7367
	1	偵防機車	1	10507	149		600	192	31.3	6,010	1,620	1,540		MGN-7368

臺北市政府警察局松山分局

公務車輛明細表

中華民國113年度

單位：新臺幣元

業務計畫 及工作計 畫名稱	車輛 數	車輛 種類	乘客 人數 (不含 司機)	購置 年月	汽缸總 排氣量 (立方 公分)	牌照稅 (全年)	燃料使 用費 (全年)	油料費(全年)			養 護 費	車輛 保 險 費	車輛 檢 驗 費	備註
								數量 (公升)	單價 (元)	金額				
	1	偵防機車	1	10507	149		600	192	31.3	6,010	1,620	1,540		MGN-7369
	1	偵防機車	1	10507	149		600	192	31.3	6,010	1,620	1,540		MGN-7370
	1	偵防機車	1	10507	149		600	192	31.3	6,010	1,620	1,540		MGN-7371
	1	偵防機車	1	10507	149		600	192	31.3	6,010	1,620	1,540		MGN-7372
	1	偵防機車	1	10507	149		600	192	31.3	6,010	1,620	1,540		MGN-7373
	1	偵防機車	1	10507	149		600	192	31.3	6,010	1,620	1,540		MGN-7375
	1	偵防機車	1	10507	149		600	192	31.3	6,010	1,620	1,540		MGN-7376
	1	偵防機車	1	10507	149		600	192	31.3	6,010	1,620	1,540		MGN-7377
	1	偵防機車	1	10507	149		600	192	31.3	6,010	1,620	1,540		MGN-7378
	1	偵防機車	1	10507	149		600	192	31.3	6,010	1,620	1,540		MGN-7379
	1	偵防機車	1	10507	149		600	192	31.3	6,010	1,620	1,540		MGN-7380
	1	偵防機車	1	10507	149		600	192	31.3	6,010	1,620	1,540		MGN-7381
	1	偵防機車	1	10507	149		600	192	31.3	6,010	1,620	1,540		MGN-7382
	1	偵防機車	1	10507	149		600	192	31.3	6,010	1,620	1,540		MGN-7383
	1	偵防機車	1	10507	149		600	192	31.3	6,010	1,620	1,540		MGN-7385
	1	偵防機車	1	10507	149		600	192	31.3	6,010	1,620	1,540		MGN-7386
	1	偵防機車	1	10507	149		600	192	31.3	6,010	1,620	1,540		MGN-7387
	1	偵防機車	1	10507	149		600	192	31.3	6,010	1,620	1,540		MGN-7388

臺北市政府警察局松山分局

公務車輛明細表

中華民國113年度

單位：新臺幣元

業務計畫 及工作計 畫名稱	車輛 數	車輛 種類	乘客 人數 (不含 司機)	購置 年月	汽缸總 排氣量 (立方 公分)	牌照稅 (全年)	燃料使 用費 (全年)	油料費(全年)			養 護 費	車輛 保 險 費	車輛 檢 驗 費	備註
								數量 (公升)	單價 (元)	金額				
	1	偵防機車	1	10507	149		600	192	31.3	6,010	1,620	1,540		MGN-7389
	1	偵防機車	1	10609	149		600	192	31.3	6,010	1,620	1,540		MJU-5501
	1	偵防機車	1	10609	149		600	192	31.3	6,010	1,620	1,540		MJU-5502
	1	偵防機車	1	10609	149		600	192	31.3	6,010	1,620	1,540		MJU-5503
	1	偵防機車	1	10609	149		600	192	31.3	6,010	1,620	1,540		MJU-5505
	1	偵防機車	1	10609	149		600	192	31.3	6,010	1,620	1,540		MJU-5506
	1	偵防機車	1	10609	149		600	192	31.3	6,010	1,620	1,540		MJU-5507
	1	巡邏機車	1	10205	150			192	31.3	6,010	2,300	1,540		ADQ-3598
	1	巡邏機車	1	10205	150			192	31.3	6,010	2,300	1,540		ADQ-3599
	1	巡邏機車	1	10205	150			192	31.3	6,010	2,300	1,540		ADQ-3608
	1	巡邏機車	1	10205	150			192	31.3	6,010	2,300	1,540		ADQ-3611
	1	巡邏機車	1	10205	150			192	31.3	6,010	2,300	1,540		ADQ-3619
	1	巡邏機車	1	10207	149			192	31.3	6,010	2,300	1,540		ADQ-9973
	1	巡邏機車	1	10207	149			192	31.3	6,010	2,300	1,540		ADQ-9996
	1	巡邏機車	1	10609	149			192	31.3	6,010	2,300	1,540		MJU-5863
	1	巡邏機車	1	10609	149			192	31.3	6,010	2,300	1,540		MJU-5865
	1	巡邏機車	1	10609	149			192	31.3	6,010	2,300	1,540		MJU-5866
	1	巡邏機車	1	10609	149			192	31.3	6,010	2,300	1,540		MJU-5867

臺北市政府警察局松山分局

公務車輛明細表

中華民國113年度

單位：新臺幣元

業務計畫 及工作計 畫名稱	車輛 數	車輛 種類	乘客 人數 (不含 司機)	購置 年月	汽缸總 排氣量 (立方 公分)	牌照稅 (全年)	燃料使 用費 (全年)	油料費(全年)			養 護 費	車輛 保 險 費	車輛 檢 驗 費	備註
								數量 (公升)	單價 (元)	金額				
	1	巡邏機車	1	10609	149			192	31.3	6,010	2,300	1,540		MJU-5869
	1	巡邏機車	1	10609	149			192	31.3	6,010	2,300	1,540		MJU-5870
	1	巡邏機車	1	10609	149			192	31.3	6,010	2,300	1,540		MJU-5871
	1	巡邏機車	1	10609	149			192	31.3	6,010	2,300	1,540		MJU-5872
	1	巡邏機車	1	10609	149			192	31.3	6,010	2,300	1,540		MJU-5873
	1	巡邏機車	1	10609	149			192	31.3	6,010	2,300	1,540		MJU-5875
	1	巡邏機車	1	10609	149			192	31.3	6,010	2,300	1,540		MJU-5876
	1	巡邏機車	1	10609	149			192	31.3	6,010	2,300	1,540		MJU-5877
	1	巡邏機車	1	10609	149			192	31.3	6,010	2,300	1,540		MJU-5878
	1	巡邏機車	1	10609	149			192	31.3	6,010	2,300	1,540		MJU-5879
	1	巡邏機車	1	10609	149			192	31.3	6,010	2,300	1,540		MJU-5880
	1	巡邏機車	1	10609	149			192	31.3	6,010	2,300	1,540		MJU-5881
	1	巡邏機車	1	10609	149			192	31.3	6,010	2,300	1,540		MJU-5882
	1	巡邏機車	1	10609	149			192	31.3	6,010	2,300	1,540		MJU-5883
	1	巡邏機車	1	10609	149			192	31.3	6,010	2,300	1,540		MJU-5886
	1	巡邏機車	1	10609	149			192	31.3	6,010	2,300	1,540		MJU-5887
	1	巡邏機車	1	10609	149			192	31.3	6,010	2,300	1,540		MJU-5890
	1	巡邏機車	1	10708	149			192	31.3	6,010	2,300	1,540		MTP-0238

臺北市政府警察局松山分局

公務車輛明細表

中華民國113年度

單位：新臺幣元

業務計畫 及工作計 畫名稱	車輛 數	車輛 種類	乘客 人數 (不含 司機)	購置 年月	汽缸總 排氣量 (立方 公分)	牌照稅 (全年)	燃料使 用費 (全年)	油料費(全年)			養 護 費	車輛 保 險 費	車輛 檢 驗 費	備註
								數量 (公升)	單價 (元)	金額				
	1	巡邏機車	1	10708	149			192	31.3	6,010	2,300	1,540		MTP-0250
	1	巡邏機車	1	10708	149			192	31.3	6,010	2,300	1,540		MTP-0252
	1	巡邏機車	1	10708	149			192	31.3	6,010	2,300	1,540		MTP-0255
	1	巡邏機車	1	10708	149			192	31.3	6,010	2,300	1,540		MTP-0257
	1	巡邏機車	1	10708	149			192	31.3	6,010	2,300	1,540		MTP-0258
	1	巡邏機車	1	10708	149			192	31.3	6,010	2,300	1,540		MTP-0259
	1	巡邏機車	1	10708	149			192	31.3	6,010	2,300	1,540		MTP-0260
	1	巡邏機車	1	10708	149			192	31.3	6,010	2,300	1,540		MTP-0261
	1	巡邏機車	1	10708	149			192	31.3	6,010	2,300	1,540		MTP-0262
	1	巡邏機車	1	10708	149			192	31.3	6,010	2,300	1,540		MTP-0263
	1	巡邏機車	1	10708	149			192	31.3	6,010	2,300	1,540		MTP-0265
	1	巡邏機車	1	10708	149			192	31.3	6,010	2,300	1,540		MTP-0267
	1	巡邏機車	1	10708	149			192	31.3	6,010	2,300	1,540		MTP-0268
	1	巡邏機車	1	10708	149			192	31.3	6,010	2,300	1,540		MTP-0270
	1	巡邏機車	1	10708	149			192	31.3	6,010	2,300	1,540		MTP-0271
	1	巡邏機車	1	10708	149			192	31.3	6,010	2,300	1,540		MTP-0273
	1	巡邏機車	1	10708	149			192	31.3	6,010	2,300	1,540		MTP-0276
	1	巡邏機車	1	10708	149			192	31.3	6,010	2,300	1,540		MTP-0277

臺北市政府警察局松山分局

公務車輛明細表

中華民國113年度

單位：新臺幣元

業務計畫 及工作計 畫名稱	車輛 數	車輛 種類	乘客 人數 (不含 司機)	購置 年月	汽缸總 排氣量 (立方 公分)	牌照稅 (全年)	燃料使 用費 (全年)	油料費(全年)			養 護 費	車輛 保 險 費	車輛 檢 驗 費	備註
								數量 (公升)	單價 (元)	金額				
	1	巡邏機車	1	10807	逾5馬力 (hp)						2,300	1,540		EMW-2859(電動機車)
	1	巡邏機車	1	10807	逾5馬力 (hp)						2,300	1,540		EMW-2860(電動機車)
	1	巡邏機車	1	10807	逾5馬力 (hp)						2,300	1,540		EMW-2861(電動機車)
	1	巡邏機車	1	10807	逾5馬力 (hp)						2,300	1,540		EMW-2863(電動機車)
	1	巡邏機車	1	10807	逾5馬力 (hp)						2,300	1,540		EMW-2865(電動機車)
	1	巡邏機車	1	10807	逾5馬力 (hp)						2,300	1,540		EMW-2866(電動機車)
	1	巡邏機車	1	10807	逾5馬力 (hp)						2,300	1,540		EMW-2867(電動機車)
	1	巡邏機車	1	10807	逾5馬力 (hp)						2,300	1,540		EMW-2868(電動機車)
	1	巡邏機車	1	10807	逾5馬力 (hp)						2,300	1,540		EMW-2869(電動機車)
	1	巡邏機車	1	10807	逾5馬力 (hp)						2,300	1,540		EMW-2870(電動機車)
	1	巡邏機車	1	10807	逾5馬力 (hp)						2,300	1,540		EMW-2871(電動機車)
	1	巡邏機車	1	10807	逾5馬力 (hp)						2,300	1,540		EMW-2872(電動機車)
	1	巡邏機車	1	10807	逾5馬力 (hp)						2,300	1,540		EMW-2873(電動機車)
	1	巡邏機車	1	10807	逾5馬力 (hp)						2,300	1,540		EMW-2875(電動機車)
	1	巡邏機車	1	10807	逾5馬力 (hp)						2,300	1,540		EMW-2876(電動機車)
	1	巡邏機車	1	10807	逾5馬力 (hp)						2,300	1,540		EMW-2877(電動機車)
	1	巡邏機車	1	10807	逾5馬力 (hp)						2,300	1,540		EMW-2878(電動機車)
	1	巡邏機車	1	10807	逾5馬力 (hp)						2,300	1,540		EMW-2879(電動機車)

臺北市政府警察局松山分局

公務車輛明細表

中華民國113年度

單位：新臺幣元

業務計畫 及工作計 畫名稱	車輛 數	車輛 種類	乘客 人數 (不含 司機)	購置 年月	汽缸總 排氣量 (立方 公分)	牌照稅 (全年)	燃料使 用費 (全年)	油料費(全年)			養 護 費	車輛 保 險 費	車輛 檢 驗 費	備註
								數量 (公升)	單價 (元)	金額				
	1	巡邏機車	1	10807	逾5馬力 (hp)						2,300	1,540		EMW-2880(電動機車)
	1	巡邏機車	1	10807	逾5馬力 (hp)						2,300	1,540		EMW-2881(電動機車)
	1	巡邏機車	1	10807	逾5馬力 (hp)						2,300	1,540		EMW-2882(電動機車)
	1	巡邏機車	1	10807	逾5馬力 (hp)						2,300	1,540		EMW-2883(電動機車)
	1	巡邏機車	1	10807	逾5馬力 (hp)						2,300	1,540		EMW-2885(電動機車)
	1	巡邏機車	1	10807	逾5馬力 (hp)						2,300	1,540		EMW-2886(電動機車)
	1	巡邏機車	1	10807	逾5馬力 (hp)						2,300	1,540		EMW-2887(電動機車)
	1	巡邏機車	1	10807	逾5馬力 (hp)						2,300	1,540		EMW-2889(電動機車)
	1	巡邏機車	1	10807	逾5馬力 (hp)						2,300	1,540		EMW-2890(電動機車)
	1	巡邏機車	1	10807	逾5馬力 (hp)						2,300	1,540		EMW-2892(電動機車)
	1	巡邏機車	1	10807	逾5馬力 (hp)						2,300	1,540		EMW-2893(電動機車)
	1	巡邏機車	1	10807	逾5馬力 (hp)						2,300	1,540		EMW-2895(電動機車)
	1	巡邏機車	1	10807	逾5馬力 (hp)						2,300	1,540		EMW-2896(電動機車)
	1	巡邏機車	1	10907	逾5馬力 (hp)						2,300	1,540		EPD-3661(電動機車)
	1	巡邏機車	1	10907	逾5馬力 (hp)						2,300	1,540		EPD-3662(電動機車)
	1	巡邏機車	1	10907	逾5馬力 (hp)						2,300	1,540		EPD-3665(電動機車)
	1	巡邏機車	1	10907	逾5馬力 (hp)						2,300	1,540		EPD-3667(電動機車)
	1	巡邏機車	1	10907	逾5馬力 (hp)						2,300	1,540		EPD-3669(電動機車)

臺北市政府警察局松山分局

公務車輛明細表

中華民國113年度

單位：新臺幣元

業務計畫及工作計畫名稱	車輛數	車輛種類	乘客人數(不含司機)	購置年月	汽缸總排氣量(立方公分)	牌照稅(全年)	燃料使用費(全年)	油料費(全年)			養護費	車輛保險費	車輛檢驗費	備註
								數量(公升)	單價(元)	金額				
	1	巡邏機車	1	10907	逾5馬力 (hp)						2,300	1,540		EPD-3670(電動機車)
	1	巡邏機車	1	10907	逾5馬力 (hp)						2,300	1,540		EPD-3671(電動機車)
	1	巡邏機車	1	10907	逾5馬力 (hp)						2,300	1,540		EPD-3672(電動機車)
	1	巡邏機車	1	10907	逾5馬力 (hp)						2,300	1,540		EPD-3673(電動機車)
	1	巡邏機車	1	10907	逾5馬力 (hp)						2,300	1,540		EPD-3675(電動機車)
	1	巡邏機車	1	10907	逾5馬力 (hp)						2,300	1,540		EPD-3676(電動機車)
	1	巡邏機車	1	10907	逾5馬力 (hp)						2,300	1,540		EPD-3677(電動機車)
	1	巡邏機車	1	10907	逾5馬力 (hp)						2,300	1,540		EPD-3679(電動機車)
	1	巡邏機車	1	10907	逾5馬力 (hp)						2,300	1,540		EPD-3680(電動機車)
	1	巡邏機車	1	10907	逾5馬力 (hp)						2,300	1,540		EPD-3681(電動機車)
	1	巡邏機車	1	10907	逾5馬力 (hp)						2,300	1,540		EPD-3682(電動機車)
	1	巡邏機車	1	10907	逾5馬力 (hp)						2,300	1,540		EPD-3683(電動機車)
	1	巡邏機車	1	10907	逾5馬力 (hp)						2,300	1,540		EPD-3685(電動機車)
	1	巡邏機車	1	10907	逾5馬力 (hp)						2,300	1,540		EPD-3687(電動機車)
	1	巡邏機車	1	10907	逾5馬力 (hp)						2,300	1,540		EPD-3689(電動機車)
	1	巡邏機車	1	10907	逾5馬力 (hp)						2,300	1,540		EPD-3690(電動機車)
	1	巡邏機車	1	10907	逾5馬力 (hp)						2,300	1,540		EPD-3691(電動機車)
	1	巡邏機車	1	10907	逾5馬力 (hp)						2,300	1,540		EPD-3692(電動機車)

臺北市政府警察局松山分局

公務車輛明細表

中華民國113年度

單位：新臺幣元

業務計畫 及工作計 畫名稱	車輛 數	車輛 種類	乘客 人數 (不含 司機)	購置 年月	汽缸總 排氣量 (立方 公分)	牌照稅 (全年)	燃料使 用費 (全年)	油料費(全年)			養 護 費	車輛 保 險 費	車輛 檢 驗 費	備註
								數量 (公升)	單價 (元)	金額				
	1	巡邏機車	1	10907	逾5馬力 (hp)						2,300	1,540		EPD-3693(電動機車)
	1	巡邏機車	1	10907	逾5馬力 (hp)						2,300	1,540		EPD-3695(電動機車)
	1	巡邏機車	1	10907	逾5馬力 (hp)						2,300	1,540		EPD-3696(電動機車)
	1	巡邏機車	1	10907	逾5馬力 (hp)						2,300	1,540		EPD-3697(電動機車)
	1	巡邏機車	1	10907	逾5馬力 (hp)						2,300	1,540		EPD-3698(電動機車)
	1	巡邏機車	1	10907	逾5馬力 (hp)						2,300	1,540		EPD-3700(電動機車)
	1	巡邏機車	1	11008	逾5馬力 (hp)						2,300	1,540		EPE-7792(電動機車)
	1	巡邏機車	1	11008	逾5馬力 (hp)						2,300	1,540		EPE-7793(電動機車)
	1	巡邏機車	1	11008	逾5馬力 (hp)						2,300	1,540		EPE-7795(電動機車)
	1	巡邏機車	1	11008	逾5馬力 (hp)						2,300	1,540		EPE-7796(電動機車)
	1	巡邏機車	1	11008	逾5馬力 (hp)						2,300	1,540		EPE-7797(電動機車)
	1	巡邏機車	1	11008	逾5馬力 (hp)						2,300	1,540		EPE-7801(電動機車)
	1	巡邏機車	1	11008	逾5馬力 (hp)						2,300	1,540		EPE-7802(電動機車)
	1	巡邏機車	1	11008	逾5馬力 (hp)						2,300	1,540		EPE-7803(電動機車)
	1	巡邏機車	1	11008	逾5馬力 (hp)						2,300	1,540		EPE-7805(電動機車)
	1	巡邏機車	1	11008	逾5馬力 (hp)						2,300	1,540		EPE-7806(電動機車)
	1	巡邏機車	1	11008	逾5馬力 (hp)						2,300	1,540		EPE-7807(電動機車)
	1	巡邏機車	1	11008	逾5馬力 (hp)						2,300	1,540		EPE-7808(電動機車)

臺北市政府警察局松山分局

公務車輛明細表

中華民國113年度

單位：新臺幣元

業務計畫 及工作計 畫名稱	車輛 數	車輛 種類	乘客 人數 (不含 司機)	購置 年月	汽缸總 排氣量 (立方 公分)	牌照稅 (全年)	燃料使 用費 (全年)	油料費(全年)			養 護 費	車輛 保 險 費	車輛 檢 驗 費	備註
								數量 (公升)	單價 (元)	金額				
	1	巡邏機車	1	11008	逾5馬力 (hp)						2,300	1,540		EPE-7809(電動機車)
	1	巡邏機車	1	11008	逾5馬力 (hp)						2,300	1,540		EPE-7810(電動機車)
	1	巡邏機車	1	11008	逾5馬力 (hp)						2,300	1,540		EPE-7811(電動機車)
	1	巡邏機車	1	11008	逾5馬力 (hp)						2,300	1,540		EPE-7812(電動機車)
	1	巡邏機車	1	11008	逾5馬力 (hp)						2,300	1,540		EPE-7813(電動機車)
	1	巡邏機車	1	11008	逾5馬力 (hp)						2,300	1,540		EPS-0863(電動機車)
	1	巡邏機車	1	11008	逾5馬力 (hp)						2,300	1,540		EPS-0865(電動機車)
	1	巡邏機車	1	11106	逾5馬力 (hp)						2,300	1,540		EPU-1969(電動機車)
	1	巡邏機車	1	11106	逾5馬力 (hp)						2,300	1,540		EPU-1970(電動機車)
	1	巡邏機車	1	11106	逾5馬力 (hp)						2,300	1,540		EPU-1971(電動機車)
	1	巡邏機車	1	11106	逾5馬力 (hp)						2,300	1,540		EPU-1972(電動機車)
	1	巡邏機車	1	11106	逾5馬力 (hp)						2,300	1,540		EPU-1973(電動機車)
	1	巡邏機車	1	11106	逾5馬力 (hp)						2,300	1,540		EPU-1975(電動機車)
	1	巡邏機車	1	11106	逾5馬力 (hp)						2,300	1,540		EPU-1976(電動機車)
	1	巡邏機車	1	11106	逾5馬力 (hp)						2,300	1,540		EPU-1977(電動機車)
	1	巡邏機車	1	11106	逾5馬力 (hp)						2,300	1,540		EPU-1978(電動機車)
	1	巡邏機車	1	11106	逾5馬力 (hp)						2,300	1,540		EPU-1979(電動機車)
	1	巡邏機車	1	11106	逾5馬力 (hp)						2,300	1,540		EPU-1980(電動機車)

臺北市政府警察局松山分局

公務車輛明細表

中華民國113年度

單位：新臺幣元

業務計畫 及工作計 畫名稱	車輛 數	車輛 種類	乘客 人數 (不含 司機)	購置 年月	汽缸總 排氣量 (立方 公分)	牌照稅 (全年)	燃料使 用費 (全年)	油料費(全年)			養 護 費	車輛 保 險 費	車輛 檢 驗 費	備註
								數量 (公升)	單價 (元)	金額				
	1	巡邏機車	1	11106	逾5馬力 (hp)						2,300	1,540		EPU-1981(電動機車)
	1	巡邏機車	1	11106	逾5馬力 (hp)						2,300	1,540		EPU-1982(電動機車)
	1	巡邏機車	1	11106	逾5馬力 (hp)						2,300	1,540		EPU-1983(電動機車)
	1	巡邏機車	1	11106	逾5馬力 (hp)						2,300	1,540		EPU-1986(電動機車)
	1	巡邏機車	1	11106	逾5馬力 (hp)						2,300	1,540		EPU-1987(電動機車)
	1	巡邏機車	1	11106	逾5馬力 (hp)						2,300	1,540		EPU-1990(電動機車)
	1	巡邏機車	1	11106	逾5馬力 (hp)						2,300	1,540		EPU-1991(電動機車)
	1	巡邏機車	1	11206	逾5馬力 (hp)						2,300	1,540		EPV-5831(電動機車)
	1	巡邏機車	1	11206	逾5馬力 (hp)						2,300	1,540		EPV-5832(電動機車)
	1	巡邏機車	1	11206	逾5馬力 (hp)						2,300	1,540		EPV-5833(電動機車)
	1	巡邏機車	1	11206	逾5馬力 (hp)						2,300	1,540		EPV-5835(電動機車)
	1	巡邏機車	1	11206	逾5馬力 (hp)						2,300	1,540		EPV-5836(電動機車)
	1	巡邏機車	1	11206	逾5馬力 (hp)						2,300	1,540		EPV-5837(電動機車)
	1	巡邏機車	1	11206	逾5馬力 (hp)						2,300	1,540		EPV-5838(電動機車)
	1	巡邏機車	1	11206	逾5馬力 (hp)						2,300	1,540		EPV-5839(電動機車)
	1	巡邏機車	1	11206	逾5馬力 (hp)						2,300	1,540		EPV-5850(電動機車)
	1	巡邏機車	1	11206	逾5馬力 (hp)						2,300	1,540		EPV-5851(電動機車)
	1	巡邏機車	1	11206	逾5馬力 (hp)						2,300	1,540		EPV-5852(電動機車)

臺北市政府警察局松山分局

公務車輛明細表

中華民國113年度

單位：新臺幣元

業務計畫 及工作計 畫名稱	車輛 數	車輛 種類	乘客 人數 (不含 司機)	購置 年月	汽缸總 排氣量 (立方 公分)	牌照稅 (全年)	燃料使 用費 (全年)	油料費(全年)			養 護 費	車輛 保 險 費	車輛 檢 驗 費	備註
								數量 (公升)	單價 (元)	金額				
	1	巡邏機車	1	11206	逾5馬力 (hp)						2,300	1,540		EPV-5853(電動機車)
	1	巡邏機車	1	11206	逾5馬力 (hp)						2,300	1,540		EPV-5855(電動機車)
	1	巡邏機車	1	11206	逾5馬力 (hp)						2,300	1,540		EPV-5856(電動機車)
	1	巡邏機車	1	11206	逾5馬力 (hp)						2,300	1,540		EPV-5857(電動機車)
	1	巡邏機車	1	11206	逾5馬力 (hp)						2,300	1,540		EPV-5859(電動機車)
	1	巡邏機車	1	11206	逾5馬力 (hp)						2,300	1,540		EPV-5860(電動機車)
	1	巡邏機車	1	11206	逾5馬力 (hp)						2,300	1,540		EPV-5861(電動機車)
	1	巡邏機車	1	11206	逾5馬力 (hp)						2,300	1,540		EPV-5862(電動機車)
	1	巡邏機車	1	11206	逾5馬力 (hp)						2,300	1,540		EPV-5863(電動機車)
	1	巡邏機車	1	11206	逾5馬力 (hp)						2,300	1,540		EPV-5865(電動機車)
	1	巡邏機車	1	11206	逾5馬力 (hp)						2,300	1,540		EPV-5866(電動機車)
	1	巡邏機車	1	11206	逾5馬力 (hp)						2,300	1,540		EPV-5867(電動機車)
	1	巡邏機車	1	11206	逾5馬力 (hp)						2,300	1,540		EPV-5869(電動機車)
	1	巡邏機車	1	11206	逾5馬力 (hp)						2,300	1,540		EPV-5870(電動機車)
	1	巡邏機車	1	11206	逾5馬力 (hp)						2,300	1,540		EPV-5871(電動機車)
	1	巡邏機車	1	11206	逾5馬力 (hp)						2,300	1,540		EPV-5872(電動機車)
	1	巡邏機車	1	11206	逾5馬力 (hp)						2,300	1,540		EPV-5873(電動機車)
	1	巡邏機車	1	11206	逾5馬力 (hp)						2,300	1,540		EPV-5875(電動機車)

臺北市政府警察局松山分局

公務車輛明細表

中華民國113年度

單位：新臺幣元

業務計畫 及工作計 畫名稱	車輛 數	車輛 種類	乘客 人數 (不含 司機)	購置 年月	汽缸總 排氣量 (立方 公分)	牌照稅 (全年)	燃料使 用費 (全年)	油料費(全年)			養 護 費	車輛 保 險 費	車輛 檢 驗 費	備註
								數量 (公升)	單價 (元)	金額				
	1	巡邏機車	1	11206	逾5馬力 (hp)						2,300	1,540		EPV-5876(電動機車)
	1	巡邏機車	1	11206	逾5馬力 (hp)						2,300	1,540		EPV-5877(電動機車)
	1	巡邏機車	1	11307	150			112	31.3	3,506	2,300	1,540		ADQ-3215(113年 度汰換)
	1	巡邏機車	1	11307	150			112	31.3	3,506	2,300	1,540		ADQ-3592(113年 度汰換)
	1	巡邏機車	1	11307	150			112	31.3	3,506	2,300	1,540		ADQ-3595(113年 度汰換)
	1	巡邏機車	1	11307	150			112	31.3	3,506	2,300	1,540		ADQ-3597(113年 度汰換)
	1	巡邏機車	1	11307	150			112	31.3	3,506	2,300	1,540		ADQ-3601(113年 度汰換)
	1	巡邏機車	1	11307	150			112	31.3	3,506	2,300	1,540		ADQ-3603(113年 度汰換)
	1	巡邏機車	1	11307	150			112	31.3	3,506	2,300	1,540		ADQ-3605(113年 度汰換)
	1	巡邏機車	1	11307	150			112	31.3	3,506	2,300	1,540		ADQ-3610(113年 度汰換)
	1	巡邏機車	1	11307	150			112	31.3	3,506	2,300	1,540		ADQ-3612(113年 度汰換)
	1	巡邏機車	1	11307	150			112	31.3	3,506	2,300	1,540		ADQ-3613(113年 度汰換)
	1	巡邏機車	1	11307	149			112	31.3	3,506	2,300	1,540		ADQ-9969(113年 度汰換)
	1	巡邏機車	1	11307	149			112	31.3	3,506	2,300	1,540		ADQ-9976(113年 度汰換)
	1	巡邏機車	1	11307	149			112	31.3	3,506	2,300	1,540		ADQ-9977(113年 度汰換)
	1	巡邏機車	1	11307	149			112	31.3	3,506	2,300	1,540		ADQ-9986(113年 度汰換)
	1	巡邏機車	1	11307	149			112	31.3	3,506	2,300	1,540		ADQ-9997(113年 度汰換)
	1	巡邏機車	1	11307	149			112	31.3	3,506	2,300	1,540		ADR-0003(113年 度汰換)

臺北市政府警察局松山分局

公務車輛明細表

中華民國113年度

單位：新臺幣元

業務計畫 及工作計 畫名稱	車輛 數	車輛 種類	乘客 人數 (不含 司機)	購置 年月	汽缸總 排氣量 (立方 公分)	牌照稅 (全年)	燃料使 用費 (全年)	油料費(全年)			養 護 費	車輛 保 險 費	車輛 檢 驗 費	備註
								數量 (公升)	單價 (元)	金額				
	1	巡邏機車	1	11307	149			112	31.3	3,506	2,300	1,540		ADR-0005(113年 度汰換)
	1	巡邏機車	1	11307	149			112	31.3	3,506	2,300	1,540		ADR-0012(113年 度汰換)
	1	巡邏機車	1	11307	149			112	31.3	3,506	2,300	1,540		ADR-0013(113年 度汰換)
	1	巡邏機車	1	11307	149			112	31.3	3,506	2,300	1,540		AEP-2861(113年 度汰換)
	1	巡邏機車	1	11307	149			112	31.3	3,506	2,300	1,540		AEP-2862(113年 度汰換)
	1	巡邏機車	1	11307	149			112	31.3	3,506	2,300	1,540		AEP-2863(113年 度汰換)
	1	巡邏機車	1	11307	149			112	31.3	3,506	2,300	1,540		AEP-2866(113年 度汰換)
	1	警備、巡 邏、偵防用 客貨兩用車	7	10106	2198			852	31.3	26,668	25,000	7,500	750	6850-UX
	1	警備、巡 邏、偵防用 客貨兩用車	7	10206	2198			852	31.3	26,668	25,000	7,500	750	AAF-5187
	1	警備、巡 邏、偵防用 客貨兩用車	7	10808	2198			852	31.3	26,668	21,450	7,500	900	BEE-3087
	1	警用工程車	2	10704	2351	3,600	7,710	852	31.3	26,668	23,507	7,500	900	AXC-3793
		合計				3,600	31,710			2,155,474	1,432,647	674,020	29,700	

臺北市政府警察局松山分局

新興計畫分年資金需求表

中華民國113年度

單位：新臺幣元

計畫項目	全程計畫 總金額	分年資金需求							備註
		以前年度 預算數	113年度	114年度	115年度	116年度	117年度	118年度以後	
總計	1,281,000	-	193,000	1,088,000	-	-	-	-	
一般建築及設備	1,281,000	-	193,000	1,088,000	-	-	-	-	
營建工程	1,281,000	-	193,000	1,088,000	-	-	-	-	
辦公廳舍及職務宿舍等整修工程	1,281,000	-	193,000	1,088,000	-	-	-	-	
民生社區中心中央空調主幹線汰換工程分攤款	1,281,000	-	193,000	1,088,000	-	-	-	-	

歲出按職能及經

中華民國113

職能別分類	經濟性分類	經常支出							資本支出			
		受僱人員報酬	購買商品及勞務支出	債務利息	土地租金支出	經常移轉			經常支出合計	投資及增資		
						對企業	對非營利及民間機構	對政府		對國外	對營業基金	對非營業特種基金
總計		509,461	27,034						536,495			
01 一般公共事務												
02 防衛												
03 公共秩序與安全		509,461	27,034						536,495			
04 教育												
05 保健												
06 社會安全與福利												
07 住宅及社區服務												
08 娛樂、文化與宗教												
09 燃料與能源												
10 農、林、漁、牧業												
11 礦業、製造業及營造業												
12 運輸及通信												
13 其他經濟服務												
14 環境保護												
15 其他支出												

察局松山分局

濟性綜合分類表

年度

單位：新臺幣千元

資本支出														
資本移轉				土地購入	無形資產購入	固定資本形成							資本支出合計	總計
對企業	對非營利及民間機構	對政府	對國外			住宅	非住宅房屋	營建工程	運輸工具	資訊軟體	其他設備及機器	土地改良		
							553					608	1,161	537,656
							553					608	1,161	537,656