

年度-法定預算

機關編號

11-244

中華民國 114 年度

臺北市總預算

臺北市政府警察局士林分局 單位預算之分預算

臺北市政府警察局士林分局 編

臺北市政府警察局士林分局

目次

中華民國 114 年度

一、預算總說明		
(一)組織系統圖	第	1 頁
二、主要表		
(一)歲入預算表	第	3 頁
(二)歲出預算表	第	5 頁
三、附屬表		
(一)歲入項目說明提要與預算明細表	第	7 頁
(二)歲出計畫說明提要與各項費用明細表	第	19 頁
1. 一般行政		
行政管理	第	19 頁
2. 警政業務		
分局業務	第	25 頁
3. 一般建築及設備		
其他設備	第	27 頁
(三)人事費分析表	第	29 頁
四、參考表		
(一)歲出一級用途別科目分析表	第	31 頁
(二)資本支出分析表	第	32 頁
(三)各項費用彙計表	第	33 頁
(四)人事費彙計表	第	34 頁
(五)公務車輛明細表	第	35 頁
(六)歲出按職能及經濟性綜合分類表	第	56 頁

一、預算總說明

臺北市政府警察局士林分局
組 織 系 統 圖

中華民國114年度

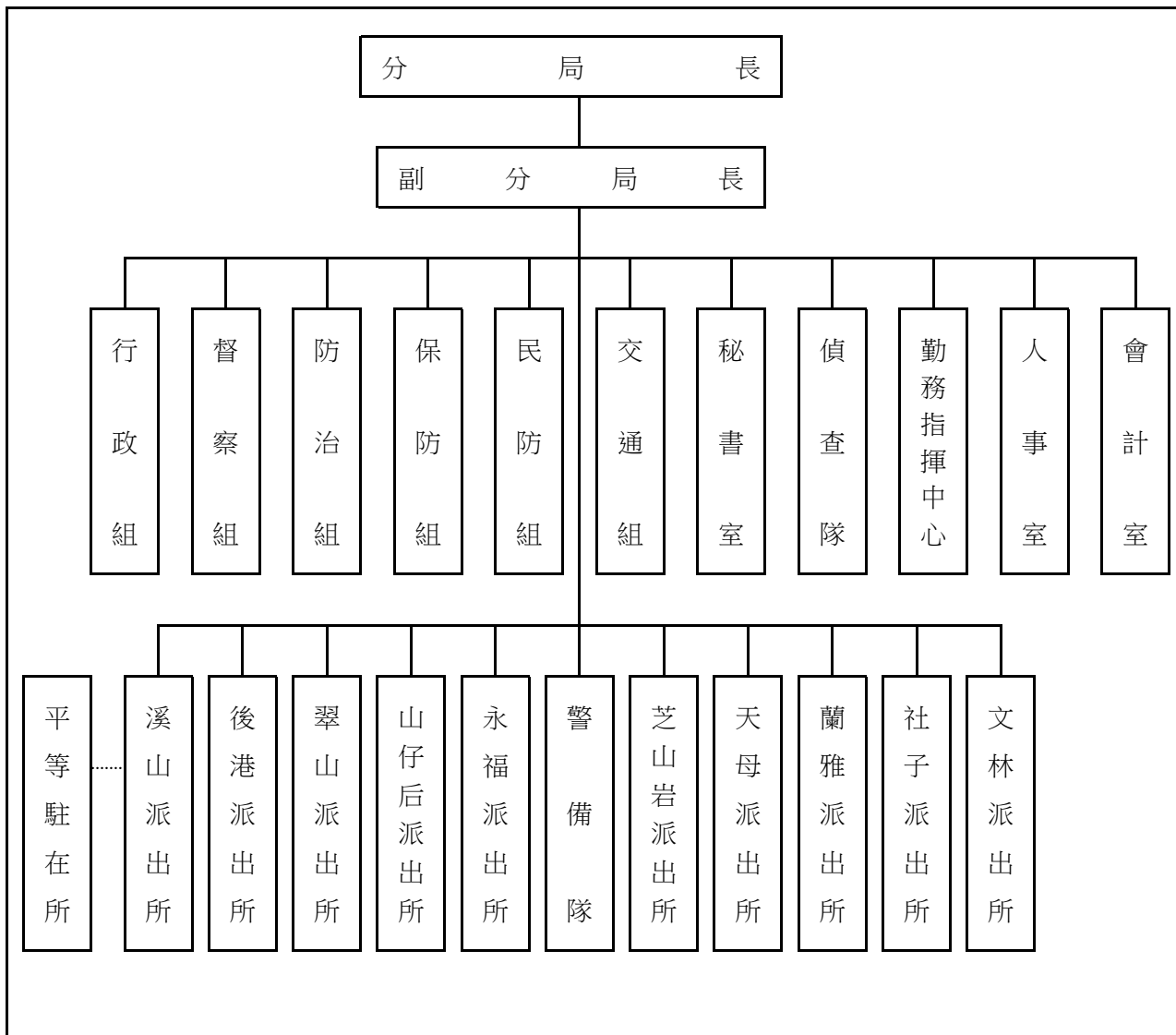

本 頁 空 白

二、主 要 表

臺北市政府警察局士林分局

歲入預算表

中華民國114年度

單位：新臺幣千元

科 目				本年度預算數			上年度 預算數	前年度 決算數	本年度與 上年度比較	說明	
款	項	目	節	名稱及編號	合計	經常門					資本門
				合 計	3,511	3,511	-	3,046	4,732	465	
02				0400000000 罰款及賠償收入	702	702	-	593	2,318	109	
	066			0411230000(0244) 臺北市政府警察局 士林分局	702	702	-	593	2,318	109	
		01		0411230010 罰金罰鍰及怠金	582	582	-	445	723	137	
			01	04112300101 罰金罰鍰	582	582	-	445	723	137	本年度預算數係行為人違反社會秩序維護法之罰鍰收入。
			02	04112300200 沒入及沒收財物	120	120	-	148	1,595	-28	
			01	04112300201 沒入金	120	120	-	148	1,595	-28	本年度預算數係沒入妨害善良風俗所得及掃蕩賭場沒入賭博財物等收入。
03				0500000000 規費收入	2,122	2,122	-	1,713	1,719	409	
	062			0511230000(0244) 臺北市政府警察局 士林分局	2,122	2,122	-	1,713	1,719	409	
		01		0511230010 行政規費收入	682	682	-	273	-	409	
			01	05112300102 證照費	682	682	-	273	-	409	本年度預算數係警察刑事紀錄證明規費收入。
			02	05112300300 使用規費收入	1,440	1,440	-	1,440	1,719	-	
			02	05112300306 場地設施使用費	1,440	1,440	-	1,440	1,719	-	本年度預算數係分局、派出所及交通分隊辦公大樓地下室停車場供員工使用之停車費收入。
04				0700000000 財產收入	68	68	-	68	5	-	
	069			0711230000(0244) 臺北市政府警察局 士林分局	68	68	-	68	5	-	
		02		07112300500 廢舊物資售價	68	68	-	68	5	-	
			01	07112300501 廢舊物資售價	68	68	-	68	5	-	本年度預算數係報廢一般財產殘值變賣收入。

臺北市政府警察局士林分局

歲入預算表

中華民國114年度

單位：新臺幣千元

款	項	目	節	名稱及編號	本年度預算數			上年度 預算數	前年度 決算數	本年度與 上年度比較	說明
					合計	經常門	資本門				
08				1200000000 其他收入	619	619	-	672	690	-53	
	068			1211230000(0244) 臺北市政府警察局 士林分局	619	619	-	672	690	-53	
		01		12112300200 雜項收入	619	619	-	672	690	-53	
			01	12112300201 收回以前年度 歲出	-	-	-	-	26	-	前年度決算數係收回台灣 電力股份有限公司退還電 費保證金等，本年度及上 年度均無預算數。
			02	12112300210 其他雜項收入	619	619	-	672	664	-53	本年度預算數內容與上年 度之比較如下： 1.扣繳員工住宿公有宿舍 房租津貼收入100,800元， 較上年度增加1,200元。 2.收取員工住宿公有宿舍 管理費收入517,956元，較 上年度減少53,880元。

臺北市政府警察局士林分局

歲出預算表

中華民國114年度

單位：新臺幣千元

款	項	目	節	名稱及編號	本年度預算數			上年度預算數	前年度決算數	本年度與上年度比較	說明
					合計	經常門	資本門				
11				0011000000	669,630	668,840	790	671,249	642,033	-1,619	
	001			臺北市政府警察局主管							
				0011230000(0244)	669,630	668,840	790	671,249	642,033	-1,619	
				臺北市政府警察局士林分局							
		01		38112300100	665,796	665,796	-	661,360	629,099	4,436	
				一般行政							
			01	38112300101	665,796	665,796	-	661,360	629,099	4,436	本年度預算數內容與上年度之比較如下： 1.人事費627,720,000元，較上年度增加4,567,000元，依實際需要核實編列。 2.新增建築物公共安全設備檢查申報及查核費用(2年1編)103,715元。 3.辦公廳舍維護費、電動機車電池租用費及警用車輛養護費等4,929,481元，較上年度增加1,047,813元。 4.電費、警用車輛油料費、外勤員警及一般員工健康檢查費等16,653,894元，較上年度減少1,266,947元。 5.其他合共16,388,910元，較上年度減少15,581元。
				行政管理							
		02		38112300200	3,044	3,044	-	3,126	2,888	-82	
				警政業務							
			02	38112300204	3,044	3,044	-	3,126	2,888	-82	本年度預算數內容與上年度之比較如下： 1.志工保險費、處理人口販運、新移民業務及涉外案件通譯費等45,870元，較上年度增加12,420元。 2.減列手機邏輯取證器維運服務費95,000元。 3.其他合共2,998,130元，較上年度增加580元。
				分局業務							
		05		38112309000	790	-	790	6,763	10,046	-5,973	
				一般建築及設備							

臺北市政府警察局士林分局

歲出預算表

中華民國114年度

單位：新臺幣千元

科 目				本年度預算數			上年度 預算數	前年度 決算數	本年度與 上年度比較	說 明	
款	項	目	節	名稱及編號	合計	經常門					資本門
			01	38112309002 營建工程	-	-	-	6,098	7,954	-6,098	上年度預算數係辦理後港合署辦公大樓停車場(地坪)整修工程分攤款及天母派出所屋頂防漏整修工程等，共計6,098,000元。
			03	38112309004 其他設備	790	-	790	665	2,092	125	本年度編列電冰箱、飲水機及冷氣機等，共計790,000元。

三、附 屬 表

臺北市政府警察局士林分局
歲入項目說明提要與預算明細表

經常門

中華民國114年度

單位：新臺幣元

罰金罰鍰及怠金—罰金罰鍰	來源別子目及 細目與編號	04112300101 罰金罰鍰及怠金-罰金罰鍰	承辦單位	偵查隊	預算金額	582,000元	罰金罰鍰及怠金—罰金罰鍰
	<p>一、項目內容： 行為人因妨害善良風俗等行為，依社會秩序維護法處罰之罰鍰收入。</p> <p>二、法令依據： 依據社會秩序維護法規定辦理。</p> <p>三、計算方法： 582,000元x1年=582,000元。</p> <p>四、實施進度： 自民國114年1月1日起至114年12月31日止。</p> <p>五、完成方法： 依法處罰違法特定人，執行收繳罰鍰並繳庫。</p> <p>六、預期成果： 維護本市善良風俗，增加市庫收入。</p>						
歲 入 項 目 說 明							

臺北市政府警察局士林分局
歲入項目說明提要與預算明細表

經常門

中華民國114年度

單位：新臺幣元

科目名稱及編號	單位	數量	單價	預算數	說明及收入依據
合計				582,000	
04112300101 罰金罰鍰	年	1	582,000	582,000	行為人違反社會秩序維護法之罰鍰收入。 收入依據：依據社會秩序維護法規定辦理。

罰金罰鍰及怠金—罰金罰鍰

罰金罰鍰及怠金—罰金罰鍰

臺北市政府警察局士林分局

歲入項目說明提要與預算明細表

經常門

中華民國114年度

單位：新臺幣元

	來源別子目及 細目與編號	04112300201 沒入及沒收財物-沒入金	承辦單位	偵查隊	預算金額	120,000元	
沒入及沒收財物—沒入金	<p>一、項目內容：沒入妨害善良風俗所得及掃蕩賭場沒入賭博財物等收入。</p> <p>二、法令依據：依據社會秩序維護法第22、23條規定辦理。</p> <p>三、計算方法：120,000元x1年=120,000元。</p> <p>四、實施進度：自民國114年1月1日起至114年12月31日止。</p> <p>五、完成方法：依法辦理並繳庫。</p> <p>六、預期成果：維護本市善良風俗，增加市庫收入。</p>						沒入及沒收財物—沒入金
歲入項目說明							

臺北市政府警察局士林分局
歲入項目說明提要與預算明細表

經常門

中華民國114年度

單位：新臺幣元

科目名稱及編號	單位	數量	單價	預算數	說明及收入依據
合計				120,000	
04112300201 沒入金	年	1	120,000	120,000	沒入妨害善良風俗所得及掃蕩賭場沒入賭博財物等收入。 收入依據：依據社會秩序維護法第22、23條規定辦理。

沒入及沒收財物—沒入金

沒入及沒收財物—沒入金

臺北市政府警察局士林分局

歲入項目說明提要與預算明細表

經常門

中華民國114年度

單位：新臺幣元

	來源別子目及 細目與編號	承辦單位	預算金額	
行政規費收入—證照費	05112300102 行政規費收入-證照費	防治組	682,000元	行政規費收入—證照費
歲入項目說明	<p>一、項目內容： 警察刑事紀錄證明規費收入。</p> <p>二、法令依據： 依據警察刑事紀錄證明核發條例辦理。</p> <p>三、計算方法： 每份收費100元，同一次申請二份以上者，自第二份起每份收費20元。</p> <p>四、實施進度： 自民國114年1月1日起至114年12月31日止。</p> <p>五、完成方法： 申辦後依規定收取規費並核發證明。</p> <p>六、預期成果： 依預算項目收繳，增加市庫收入。</p>			

臺北市政府警察局士林分局
歲入項目說明提要與預算明細表

經常門

中華民國114年度

單位：新臺幣元

	科目名稱及編號	單位	數量	單價	預算數	說明及收入依據
行政規費收入—證照費	合計				682,000	
	05112300102 證照費	年	1	682,000	682,000	警察刑事紀錄證明規費收入，計算方式如下：100元*6,820件=682,000元。 收入依據：依據警察刑事紀錄證明核發條例規定辦理。

行政規費收入—證照費

臺北市政府警察局士林分局

歲入項目說明提要與預算明細表

經常門

中華民國114年度

單位：新臺幣元

	來源別子目及細目與編號	05112300306 使用規費收入-場地設施使用費	承辦單位	行政組	預算金額	1,440,000元	
使用規費收入—場地設施使用費	<p>一、項目內容：分局辦公大樓、後港所、蘭雅所、社子所及交通分隊地下室停車場供員工使用之停車費收入。</p> <p>二、法令依據：依據規費法第8條規定辦理。</p> <p>三、計算方法：分局辦公大樓、後港所、蘭雅所、社子所及交通分隊地下室停車場供員工使用之停車費收入： 1.汽車停車費每格車位每月1,200元。 2.機車停車費每格車位每月300元。</p> <p>四、實施進度：自民國114年1月1日起至114年12月31日止。</p> <p>五、完成方法：按月自員工薪資扣款，依規定辦理繳庫。</p> <p>六、預期成果：依預算項目收繳，充裕市庫。</p>						使用規費收入—場地設施使用費
歲入項目說明							

臺北市政府警察局士林分局

歲入項目說明提要與預算明細表

經常門

中華民國114年度

單位：新臺幣元

科目名稱及編號	單位	數量	單價	預算數	說明及收入依據
合計				1,440,000	
05112300306 場地設施使用費	位、月	77×12	1,200	1,108,800	分局、後港所、蘭雅所、社子所及交通分隊辦公大樓地下室停車場供員工使用之汽車停車費收入。 收入依據：依據規費法第8條規定辦理。
	位、月	92×12	300	331,200	分局、後港所、蘭雅所及社子所辦公大樓地下室停車場供員工使用之機車停車費收入。 收入依據：依據規費法第8條規定辦理。

使用規費收入—場地設施使用費

使用規費收入—場地設施使用費

臺北市政府警察局士林分局
歲入項目說明提要與預算明細表

經常門

中華民國114年度

單位：新臺幣元

廢舊物資售價—廢舊物資售價	來源別子目及 細目與編號	07112300501 廢舊物資售價-廢舊物資售價	承辦單位	行政組	預算金額	68,000元	廢舊物資售價—廢舊物資售價
	歲入項目說明	<p>一、項目內容： 財產報廢之殘值收入。</p> <p>二、法令依據： 依據臺北市市有財產報廢處理原則規定辦理。</p> <p>三、計算方法： 68,000元x1年=68,000元。</p> <p>四、實施進度： 自民國114年1月1日起至民國114年12月31日止。</p> <p>五、完成方法： 依規定辦理繳庫。</p> <p>六、預期成果： 增加市庫收入。</p>					

臺北市政府警察局士林分局

歲入項目說明提要與預算明細表

經常門

中華民國114年度

單位：新臺幣元

	科目名稱及編號	單位	數量	單價	預算數	說明及收入依據
廢舊物資售價—廢舊物資售價	合計				68,000	
	07112300501 廢舊物資售價	年	1	68,000	68,000	報廢一般財產殘值變賣收入。 收入依據：依據臺北市市有財產報廢處理原則規定辦理。

廢舊物資售價—廢舊物資售價

臺北市政府警察局士林分局

歲入項目說明提要與預算明細表

經常門

中華民國114年度

單位：新臺幣元

	來源別子目及細目與編號	12112300210 雜項收入-其他雜項收入	承辦單位	行政組	預算金額	619,000元	
雜項收入—其他雜項收入	<p>一、項目內容： 員工住宿公有宿舍扣回房租津貼及收取管理費收入。</p> <p>二、法令依據： (一)依據全國軍公教員工待遇支給要點規定辦理。 (二)臺北市政府所屬各機關學校職務宿舍設置管理要點及臺北市政府警察局職務宿舍設置管理規範規定辦理。</p> <p>三、計算方法： (一)扣回房租津貼收入部分： 1.薦任第八職等至簡任第十四職等每月700元。 1.委任第四職等至薦任第七職等每月600元。 2.技工、工友每月400元。 (二)應收取管理費部分： 每月宿舍管理費=土地管理費+房屋管理費，但最低收費額度以新臺幣肆佰元為基準。 1.土地管理費=〔(該職務宿舍使用樓地板面積/總樓地板面積)×宗地面積×借用年度之公告地價×0.6%〕/12 2.房屋管理費=該職務宿舍使用樓地板面積×標準單價折舊後每平方公尺現值×1.5%/12</p> <p>四、實施進度： 自民國114年1月1日起至114年12月31日止。</p> <p>五、完成方法： 按月自員工薪資扣款，依規定辦理繳庫。</p> <p>六、預期成果： 依預算項目收繳，充裕市庫。</p>						雜項收入—其他雜項收入
歲入項目說明							

臺北市政府警察局士林分局
歲入項目說明提要與預算明細表

經常門

中華民國114年度

單位：新臺幣元

科目名稱及編號	單位	數量	單價	預算數	說明及收入依據
合計				619,000	
12112300210 其他雜項收入	人、月	14×12	600	100,800	員工住宿公有宿舍扣回房租津貼收入(委任第四職等至薦任第七職等)。 收入依據：依據全國軍公教員工待遇支給要點規定辦理。
	年	1	517,956	517,956	員工住宿公有宿舍管理費收入。 收入依據：依據臺北市政府所屬各機關學校職務宿舍設置管理要點及臺北市政府警察局職務宿舍設置管理規範規定辦理。
	年	1	244	244	配合預算編列至千元，增列進位數244元。 收入依據：

雜項收入—其他雜項收入

雜項收入—其他雜項收入

臺北市政府警察局士林分局

歲出計畫說明提要與各項費用明細表

中華民國114年度

單位：新臺幣元

一般行政 — 行政管理	業務計畫及工作計畫 名稱與編號	38112300101 一般行政-行政管理	承辦 單位	行政組、人事室、會計 室、秘書室、督察組	預算 金額	665,796,000元	一般行政 — 行政管理
	歲出計畫說明	<p>一、計畫內容： 辦理一般業務、總務、會計、人事工作及廳舍之整修、辦公器具養護、警用車輛維修等事宜。</p> <p>二、預期成果： 1.依相關法令規定確實辦理，配合各項業務之推動，維護公有財物，提升員警工作環境品質。 2.維持車輛機能，確保行車安全，發揮警力機動效能。</p>					
分支計畫及用途別科目		單位	數量	單價	預算數	說 明	
合計					665,796,000	較上年度預算數661,360,000元，增加4,436,000元。	
01人員維持費					627,720,000	較上年度預算數623,153,000元，增加4,567,000元。	
1000 人事費					627,720,000		
1015 法定編制人員待遇					380,876,367		
		年	1	7,176,000	7,176,000	職員12人薪津(詳人事費分析表)。	
		年	1	373,700,367	373,700,367	警員434人薪津(詳人事費分析表)。	
1025 技工及工友待遇					4,519,564		
		年	1	4,519,564	4,519,564	職工12人工資(詳人事費分析表)。	
1030 獎金					77,318,532		
		年	1	41,000,000	41,000,000	依考績法規定核發之獎金。	
		年	1	36,318,532	36,318,532	依規定核發之年終工作獎金。	
1035 其他給與					10,735,072		

臺北市政府警察局士林分局

歲出計畫說明提要與各項費用明細表

中華民國114年度

單位：新臺幣元

分支計畫及用途別科目	單位	數量	單價	預算數	說明
1040 加班費	年	1	7,360,000	7,360,000	休假補助費。
	人、月	220×12	630	1,663,200	員工上、下班交通費(1級)。
	人、月	20×12	1,008	241,920	員工上、下班交通費(2級)。
	人、月	46×12	1,176	649,152	員工上、下班交通費(3級)。
	人、月	57×12	1,200	820,800	員工上、下班交通費(4級北北基桃)。
1045 退休退職給付	年	1	2,924,480	2,924,480	趕辦各項業務加班費。
	年	1	78,411,480	78,411,480	外勤員警超勤加班費。
	年	1	11,710,575	11,710,575	不休假出勤加班費。
1050 退休離職儲金	年	1	545,204	545,204	職工退休退職給付。
	年	1	27,705,846	27,705,846	提撥退撫基金。
	年	1	854,480	854,480	提撥勞工退休準備金。
1055 保險	年	1	22,430,000	22,430,000	職員、警員及職工健保費。
	年	1	9,210,400	9,210,400	職員、警員公保費。
	年	1	478,000	478,000	職工勞保費。
02一般業務				2,309,000	較上年度預算數2,301,000元，增加8,000元。
2000 業務費				2,309,000	
2054 一般事務費				2,017,400	
	人、月	2×12	2,000	48,000	副分局長工作活動費。
	人、月	446×12	360	1,926,720	統籌業務費，按職員及警員每人每月360元編列。
	人、月	12×12	50	7,200	統籌業務費，按駕駛、工友每人每月50元編列。
	人	7	5,000	35,000	退休人員退休紀念品。

臺北市政府警察局士林分局

歲出計畫說明提要與各項費用明細表

中華民國114年度

單位：新臺幣元

	分支計畫及用途別科目	單位	數量	單價	預算數	說明
一般行政 — 行政管理		年	1	480	480	配合預算編列至千元，增列進位數480元。
	2072 國內旅費				111,600	
		人、次	18×4	1,550	111,600	國內出差旅費。
	2093 特別費				180,000	
		月	12	15,000	180,000	分局長特別費。
	05會計業務				20,000	較上年度預算數20,000元，無增減。
	2000 業務費				20,000	
	2054 一般事務費				20,000	
		年	1	20,000	20,000	辦理會計業務各項資料等業務費。
	06人事業務				3,012,000	較上年度預算數3,195,000元，減少183,000元。
	2000 業務費				3,012,000	
	2054 一般事務費				3,012,000	
		年	1	7,500	7,500	人事簿冊表卡及辦公事務用品費用。
		人	20	1,200	24,000	製作員警功標、年資標費用。
		人、年	458×1	3,000	1,374,000	文康活動費。
	年	1	1,606,500	1,606,500	外勤員警及一般員工健康檢查費。	
09財物業務				24,926,000	較上年度預算數25,439,000元，減少513,000元。	
2000 業務費				24,926,000		
2006 水電費				12,772,222		
	年	1	565,035	565,035	本分局各單位水費。	
	年	1	11,947,187	11,947,187	本分局各單位電費。	
	年	1	260,000	260,000	本分局各單位瓦斯費。	
2009 通訊費				1,246,000		
	部、月	58×12	1,000	696,000	本分局各單位電話費。	

臺北市政府警察局士林分局

歲出計畫說明提要與各項費用明細表

中華民國114年度

單位：新臺幣元

分支計畫及用途別科目	單位	數量	單價	預算數	說明
一般行政—行政管理	年	1	550,000	550,000	公務用郵資。
	2021 其他業務租金			480,000	
	月	12	40,000	480,000	溪山派出所辦公廳舍租金。
	2036 按日按件計資酬金			132,406	
	年	1	28,691	28,691	消防安全設備檢測申報費。
	年	1	103,715	103,715	建築物公共安全設備檢查申報及查核費用(2年1編)(新增)。
	2051 物品			414,000	
	年	1	94,000	94,000	消防缺失改善費用。
	年	1	320,000	320,000	辦理各項勤業務所需物品購置費。
	2054 一般事務費			4,811,160	
	坪、月	6773×12	53.26	4,328,760	分局及各派出所辦公廳舍清潔維持費。
	臺、月、張 人次	14×12×4500 240	0.6 120	453,600 28,800	影印機使用費。 逾時誤餐餐盒費用。
2063 房屋建築養護費				1,196,638	
	年	1	1,196,638	1,196,638	本分局經管各辦公廳舍維護費 一、鋼筋混凝土： (一)30年以內4棟計19,448平方公尺，100平方公尺以內1年計列6,852元，超過100平方公尺部份，每平方公尺增列50元；租用辦公房屋共1棟計205平方公尺，按上述標準二分之一編列。 $[4*6,852+(19,448-4*100)*50]+[1*6,852+(205-1*100)*50]*0.5=985,859$ 元。 (二)30年以上4棟計2,337平方公尺，100平方公尺以內1年計列10,278元，超過100平方公尺部份，每平方公尺增列75元；借用辦公房屋共1棟計307平方公尺，按上述標準二分之一編列。 $[4*10,278+(2,337-4*100)*75]+[1*10,278+(307-1*100)*75]*0.5=199,289$ 元。 二、加強磚造：

臺北市政府警察局士林分局

歲出計畫說明提要與各項費用明細表

中華民國114年度

單位：新臺幣元

分支計畫及用途別科目	單位	數量	單價	預算數	說明
2069 設施及機械設備養護費				3,873,574	30年以上1棟計93平方公尺，100平方公尺以內1年計列11,490元。1*11,490=11,490元。
	年	1	80,000	80,000	分局及各派出所高壓用電設備養護費。
	年	1	425,663	425,663	電梯等升降設備養護費。
	枝、月	509×12	10	61,080	槍枝保養費。
	年	1	257,961	257,961	駐地監視系統養護費。
	年	1	2,357,370	2,357,370	辦公大樓空調、機電、消防及柴油發電機等養護費。
	靶道、月	8×12	4,000	384,000	靶場養護費。
	年	1	307,500	307,500	冷氣機養護費。
10車輛養護與管理				7,809,000	較上年度預算數7,252,000元，增加557,000元。
2000 業務費				7,809,000	
2024 稅捐及規費				90,270	
	年	1	7,200	7,200	警用車輛使用牌照稅(詳公務車輛明細表)。
	年	1	44,820	44,820	警用車輛燃料使用費(詳公務車輛明細表)。
	年	1	38,250	38,250	警用車輛檢驗費(詳公務車輛明細表)。
2027 保險費				885,680	
	年	1	885,680	885,680	警用車輛保險費(詳公務車輛明細表)。
2051 物品				3,100,207	
	年	1	3,100,207	3,100,207	警用車輛油料費(詳公務車輛明細表)。
2054 一般事務費				1,349,479	
	年	1	1,349,479	1,349,479	電動機車電池租用費(203輛*12月*529元+23輛*5月*529元)。

臺北市政府警察局士林分局

歲出計畫說明提要與各項費用明細表

中華民國114年度

單位：新臺幣元

分支計畫及用途別科目	單位	數量	單價	預算數	說明
2066 車輛及辦公器具養護費	年	1	2,383,364	2,383,364	警用車輛養護費(詳公務車輛明細表)。

一般行政—行政管理

一般行政—行政管理

臺北市政府警察局士林分局

歲出計畫說明提要與各項費用明細表

中華民國114年度

單位：新臺幣元

警政業務 — 分局業務	業務計畫及工作計畫 名稱與編號	38112300204 警政業務-分局業務	承辦 單位	各組、偵查隊、派出所、 警備隊	預算 金額	3,044,000元	警政業務 — 分局業務
歲出計畫說明	<p>一、計畫內容：</p> <p>1.分局、派出所保持全天候重點部署，並實施24小時勤務運作，加強轄區巡邏，以維持本市治安及強化為民服務工作。</p> <p>2.辦理警勤區規劃、勤務督察、員警風紀教育訓練、戶口查察、外僑管理、機關安全與社會偵防、民防團隊與運用、保安救災、交通維持與執法等事宜。</p> <p>3.實施「預防與偵察」犯罪並重之勤務，運用科學方法蒐證辦案，全面取締職業賭場，落實掃黑、肅槍、反毒工作，杜絕非法電玩及色情場所。</p> <p>4.積極發掘危害治安線索與資料蒐集工作，強化大陸人士入境考核、清查措施，並積極查緝非法入境、居留者。</p> <p>二、預期成果：</p> <p>1.有效運用警力，勤務部署力求彈性、機動，以發揮先制功能，以防社會脫序行為發生。</p> <p>2.加強守望相助、警民聯防體系，預防犯罪宣導等工作，並結合社會資源，以防止犯罪事件發生。</p> <p>3.建立高效能辦案系統，有效防範違法事件發生，降低犯罪發生率，提高破案率，確保人民生命財產之安全。</p>						
分支計畫及用途別科目		單位	數量	單價	預算數	說 明	
合計					3,044,000	較上年度預算數3,126,000元，減少82,000元。	
02分局業務					3,044,000	較上年度預算數3,126,000元，減少82,000元。	
2000 業務費					3,044,000		
2027 保險費					12,600		
		人	70	180	12,600	志工保險費。	
2036 按日按件計資酬金					33,270		
		年	1	33,270	33,270	處理人口販運、新移民業務及涉外案件通譯費與交通補助費。	
2051 物品					168,120		
		月	12	4,250	51,000	辦理刑案用器材費。	
		套	64	1,830	117,120	備勤人員及人犯用寢具。	
2054 一般事務費					2,830,010		
		人、月	377x12	100	452,400	員警制服洗滌費。	
		月	12	1,450	17,400	在押嫌疑人犯衛生保健費。	

臺北市政府警察局士林分局

歲出計畫說明提要與各項費用明細表

中華民國114年度

單位：新臺幣元

分支計畫及用途別科目	單位	數量	單價	預算數	說明
警政業務—分局業務	年	1	83,000	83,000	辦理社會治安工作經費。
	年	1	57,500	57,500	召開社區治安會議(分局、15人以下之派出所4所、16-30人之派出所2所、30人以上之派出所4所)。
	年	1	178,000	178,000	查緝電玩及色情行業工作費。
	月	12	4,000	48,000	辦理各項勤務講習業務費。
	年	1	259,200	259,200	整理市容及查處違反公共秩序案件等業務費。
	年	1	19,800	19,800	風紀探訪費。
	月	12	15,750	189,000	警民聯繫服務費(分局)。
	所、月	4×12	10,530	505,440	警民聯繫服務費(31人以上之派出所)。
	所、月	2×12	6,300	151,200	警民聯繫服務費(16至30人之派出所)。
	所、月	4×12	3,150	151,200	警民聯繫服務費(15人以下之派出所)。
	月	12	3,000	36,000	處理刑案談話筆錄報告書、移送書、聲請書等印刷費。
	年	1	261,000	261,000	一般刑案偵辦費。
	人、次	100×5	50	25,000	員警游泳訓練等相關經費。
	套、人	1×5	5,000	25,000	現場勘察冬、夏季服裝。
	人次	1,048	150	157,200	志工餐點及交通補助。
	人次	1,775	120	213,000	逾時誤餐餐盒費用。
	年	1	670	670	配合預算編列至千元，增列進位數670元。

臺北市政府警察局士林分局

歲出計畫說明提要與各項費用明細表

中華民國114年度

單位：新臺幣元

一般建築及設備—其他設備	業務計畫及工作計畫名稱與編號	38112309004 一般建築及設備-其他設備	承辦單位	行政組	預算金額	790,000元	一般建築及設備—其他設備
	歲出計畫說明	<p>一、計畫內容：分局、各派出所新購設備，汰換逾期及不堪使用之設備，提升機動能力增進服務親和力。</p> <p>二、預期成果：1.保持辦公室整齊、調劑員警身心。 2.補充應勤用具，以提高為民服務品質。</p>					
分支計畫及用途別科目		單位	數量	單價	預算數	說明	
合計					790,000	較上年度預算數665,000元，增加125,000元。	
04其他設備					790,000	較上年度預算數665,000元，增加125,000元。	
3000 設備及投資					790,000		
3035 雜項設備費					790,000		
		臺	1	17,561	17,561	新購變頻電冰箱(351-399公升)。	
		臺	14	23,000	322,000	汰換飲水機(冰溫熱三用)13臺及新購1臺。	
		臺	4	25,405	101,620	汰換一對一分離式冷氣機7.1KW4臺。	
		臺	2	25,604	51,208	汰換一對一分離式冷氣機8KW2臺。	
		臺	1	63,613	63,613	新購一對一分離式冷氣機14KW。	
		臺	1	35,000	35,000	新購投影機(3000流明)。	
		臺	3	18,800	56,400	新購除濕機(20公升)3臺。	

臺北市政府警察局士林分局

歲出計畫說明提要與各項費用明細表

中華民國114年度

單位：新臺幣元

分支計畫及用途別科目	單位	數量	單價	預算數	說明
一般建築及設備—其他設備	臺	3	12,237	36,711	新購洗衣機(14KG以上)3臺。
	座	1	85,000	85,000	汰換值勤臺(含防彈玻璃及鋼板)。
	臺	1	20,000	20,000	新購不中斷電源系統(2000VA)。
	年	1	887	887	配合預算編列至千元，增列進位數887元。

臺北市政府警察局士林分局

人 事 費 分 析 表

中華民國114年度

0138010100-警政支出-一般行政-行政管理

單位：新臺幣元

類別	預算員額	全年度人事費											備註	
		民意代表待遇	政務人員待遇	法定編制人員待遇	約聘僱人員待遇	技工及工友待遇	獎金	其他給與	加班費	退休退職給付	退休離職儲金	保險		合計
合計	458			380,876,367		4,519,564	77,318,532	10,735,072	93,046,535	545,204	28,560,326	32,118,400	627,720,000	
正式員額	446			380,876,367			75,826,097	7,136,000	11,579,586		27,705,846	31,342,800	534,466,696	
職員	12			7,176,000			3,582,540	192,000	398,916		649,476	620,256	12,619,188	
警員	434			373,700,367			72,243,557	6,944,000	11,180,670		27,056,370	30,722,544	521,847,508	
駕駛	2					858,480	214,620	32,000	21,462		66,000	106,704	1,299,266	
工友	10					3,661,084	1,277,815	192,000	109,527	545,204	788,480	668,896	7,243,006	
其他人事費								3,375,072	81,335,960				84,711,032	

本 頁 空 白

四、參 考 表

臺北市政府警察局士林分局
歲出一級用途別科目分析表

中華民國114年度

單位：新臺幣千元

名稱及編號	合計	經常支出						資本支出					
		人事費	業務費	獎補助費	債務費	預備金	小計	人事費	業務費	設備及投資	獎補助費	預備金	小計
合計	669,630	627,720	41,120				668,840			790			790
38112300000 警政支出	669,630	627,720	41,120				668,840			790			790
38112300100 一般行政	665,796	627,720	38,076				665,796						
38112300101 行政管理	665,796	627,720	38,076				665,796						
38112300200 警政業務	3,044		3,044				3,044						
38112300204 分局業務	3,044		3,044				3,044						
38112309000 一般建築及設備	790								790				790
38112309004 其他設備	790								790				790

臺北市政府警察局士林分局

資本支出分析表

中華民國114年度

單位：新臺幣千元

名稱及編號	合計	設備及投資								其他資本支出	
		土地	房屋建築及設備	公共建設及設施	機械設備	運輸設備	資訊軟體設備	雜項設備	權利		投資
合計	790							790			
38112309000 一般建築及設備	790							790			
38112309004 其他設備	790							790			

臺北市政府警察局士林分局

各項費用彙計表

中華民國114年度

單位：新臺幣元

工作計畫名稱及編號	38112300101 行政管理	38112300204 分局業務	38112309004 其他設備	合 計		
第一、二級用途別 科目名稱及編號						
合 計	665,796,000	3,044,000	790,000	669,630,000		
100000人事費	627,720,000			627,720,000		
101500法定編制人員待遇	380,876,367			380,876,367		
102500技工及工友待遇	4,519,564			4,519,564		
103000獎金	77,318,532			77,318,532		
103500其他給與	10,735,072			10,735,072		
104000加班費	93,046,535			93,046,535		
104500退休退職給付	545,204			545,204		
105000退休離職儲金	28,560,326			28,560,326		
105500保險	32,118,400			32,118,400		
200000業務費	38,076,000	3,044,000		41,120,000		
200600水電費	12,772,222			12,772,222		
200900通訊費	1,246,000			1,246,000		
202100其他業務租金	480,000			480,000		
202400稅捐及規費	90,270			90,270		
202700保險費	885,680	12,600		898,280		
203600按日按件計資酬金	132,406	33,270		165,676		
205100物品	3,514,207	168,120		3,682,327		
205400一般事務費	11,210,039	2,830,010		14,040,049		
206300房屋建築養護費	1,196,638			1,196,638		
206600車輛及辦公器具養護費	2,383,364			2,383,364		
206900設施及機械設備養護費	3,873,574			3,873,574		
207200國內旅費	111,600			111,600		
209300特別費	180,000			180,000		
300000設備及投資			790,000	790,000		
303500雜項設備費			790,000	790,000		

臺北市政府警察局士林分局

人事費彙計表

中華民國114年度

單位：新臺幣元

類別	預算員額	全年度人事費											備註	
		民意代表待遇	政務人員待遇	法定編制人員待遇	約聘僱人員待遇	技工及工友待遇	獎金	其他給與	加班費	退休退職給付	退休離職儲金	保險		合計
合計	458			380,876,367		4,519,564	77,318,532	10,735,072	93,046,535	545,204	28,560,326	32,118,400	627,720,000	
正式員額	446			380,876,367			75,826,097	7,136,000	11,579,586		27,705,846	31,342,800	534,466,696	
職員	12			7,176,000			3,582,540	192,000	398,916		649,476	620,256	12,619,188	
警員	434			373,700,367			72,243,557	6,944,000	11,180,670		27,056,370	30,722,544	521,847,508	
駕駛	2					858,480	214,620	32,000	21,462		66,000	106,704	1,299,266	
工友	10					3,661,084	1,277,815	192,000	109,527	545,204	788,480	668,896	7,243,006	
其他人事費								3,375,072	81,335,960				84,711,032	

臺北市政府警察局士林分局

公務車輛明細表

中華民國114年度

單位：新臺幣元

業務計畫 及工作計 畫名稱	車輛 數	車輛 種類	乘客 人數 (不含 司機)	購置 年月	汽缸總 排氣量 (立方 公分)	牌照稅 (全年)	燃料使 用費 (全年)	油料費(全年)			養 護 費	車輛 保 險 費	車輛 檢 驗 費	備註
								數量 (公升)	單價 (元)	金額				
一般行政 行政管理		現有車輛				7,200	44,820			3,100,207	2,383,364	885,680	38,250	
	1	偵防車	3	10106	2378			1,488	30.9	45,979	38,000	7,500	750	6800-UX
	1	偵防車	3	10206	2359			1,488	30.9	45,979	38,000	7,500	750	AAF-5201
	1	偵防車	3	10206	2359			1,488	30.9	45,979	38,000	7,500	750	AAF-5226
	1	偵防車	3	10306	2198			1,488	30.9	45,979	38,000	7,500	750	AGK-8612
	1	偵防車	3	10307	1987			1,488	30.9	45,979	38,000	7,500	750	AGL-7895
	1	偵防車	3	10407	2359			1,488	30.9	45,979	38,000	7,500	750	ANA-1073
	1	偵防車	3	10407	2359			1,488	30.9	45,979	38,000	7,500	750	ANA-1291
	1	偵防車	3	10507	2359			1,488	30.9	45,979	38,000	7,500	900	ANY-9095
	1	偵防車	3	10607	2359			1,488	30.9	45,979	38,000	7,500	900	AKR-1978
	1	偵防車	3	10607	2359			1,488	30.9	45,979	38,000	7,500	900	AMY-5852
	1	偵防車	3	10607	2359			1,488	30.9	45,979	38,000	7,500	900	ANA-6570
	1	偵防車	3	10906	2359			1,488	30.9	45,979	29,370	7,500	900	BFV-3936
	1	偵防車	3	10906	2359			1,488	30.9	45,979	29,370	7,500	900	BFV-3937
	1	偵防車	3	11106	1987			1,488	30.9	45,979	21,360	7,500	450	BLF-9275
	1	巡邏車	3	10009	2359			1,488	30.9	45,979	38,000	7,500	750	3272-QH
	1	巡邏車	3	10106	2378			1,488	30.9	45,979	38,000	7,500	750	6965-UX

臺北市政府警察局士林分局

公務車輛明細表

中華民國114年度

單位：新臺幣元

業務計畫 及工作計 畫名稱	車輛 數	車輛 種類	乘客 人數 (不含 司機)	購置 年月	汽缸總 排氣量 (立方 公分)	牌照稅 (全年)	燃料使 用費 (全年)	油料費(全年)			養 護 費	車輛 保險 費	車輛 檢驗 費	備註
								數量 (公升)	單價 (元)	金額				
	1	巡邏車	3	10107	2261			1,488	30.9	45,979	38,000	7,500	750	6681-UX
	1	巡邏車	3	10206	1998			1,488	30.9	45,979	38,000	7,500	750	AAF-5131
	1	巡邏車	3	10211	1998			1,488	30.9	45,979	38,000	7,500	750	AFG-2195
	1	巡邏車	3	10407	2359			1,488	30.9	45,979	38,000	7,500	750	ANA-1170
	1	巡邏車	3	10407	2359			1,488	30.9	45,979	38,000	7,500	750	ANA-1171
	1	巡邏車	3	10507	2359			1,488	30.9	45,979	38,000	7,500	900	ANY-9109
	1	巡邏車	3	10607	2359			1,488	30.9	45,979	38,000	7,500	900	AKN-5813
	1	巡邏車	3	10607	2359			1,488	30.9	45,979	38,000	7,500	900	AKP-0150
	1	巡邏車	3	10706	2359			1,488	30.9	45,979	38,000	7,500	900	AXE-6015
	1	巡邏車	3	10706	2359			1,488	30.9	45,979	38,000	7,500	900	AXE-6017
	1	巡邏車	3	10706	2359			1,488	30.9	45,979	38,000	7,500	900	AXE-6019
	1	巡邏車	3	10810	2359			1,488	30.9	45,979	38,000	7,500	900	BEJ-0982
	1	巡邏車	3	10810	2359			1,488	30.9	45,979	38,000	7,500	900	BEJ-0983
	1	巡邏車	3	10810	2359			1,488	30.9	45,979	38,000	7,500	900	BEJ-0991
	1	巡邏車	3	10811	2359			1,488	30.9	45,979	38,000	7,500	900	BEJ-5293
	1	巡邏車	3	10906	2359			1,488	30.9	45,979	29,370	7,500	900	BFV-3903
	1	巡邏車	3	10906	2359			1,488	30.9	45,979	29,370	7,500	900	BFV-3905
	1	巡邏車	3	10906	2359			1,488	30.9	45,979	29,370	7,500	900	BFV-3907

臺北市政府警察局士林分局

公務車輛明細表

中華民國114年度

單位：新臺幣元

業務計畫 及工作計 畫名稱	車輛 數	車輛 種類	乘客 人數 (不含 司機)	購置 年月	汽缸總 排氣量 (立方 公分)	牌照稅 (全年)	燃料使 用費 (全年)	油料費(全年)			養 護 費	車輛 保 險 費	車輛 檢 驗 費	備註
								數量 (公升)	單價 (元)	金額				
	1	巡邏車	3	11007	1987			1,488	30.9	45,979	29,370	7,500	450	BLA-1252
	1	巡邏車	3	11007	1987			1,488	30.9	45,979	29,370	7,500	450	BLA-1261
	1	巡邏車	3	11007	1987			1,488	30.9	45,979	29,370	7,500	450	BLA-1312
	1	巡邏車	3	11007	1987			1,488	30.9	45,979	29,370	7,500	450	BLA-1332
	1	巡邏車	3	11106	1987			1,488	30.9	45,979	21,360	7,500	450	BLF-9233
	1	巡邏車	3	11106	1987			1,488	30.9	45,979	21,360	7,500	450	BLF-9256
	1	巡邏車	3	11203	2359			1,488	30.9	45,979	21,360	7,500	450	BST-2392
	1	巡邏車	3	11203	2359			1,488	30.9	45,979	21,360	7,500	450	BST-2393
	1	巡邏車	3	11203	2359			1,488	30.9	45,979	21,360	7,500	450	BST-2395
	1	巡邏車	3	11203	2359			1,488	30.9	45,979	21,360	7,500	450	BST-2506
	1	巡邏車	3	11305	2359			1,488	30.9	45,979	7,387	7,500	450	BXD-0272
	1	巡邏車	3	11407	1998			1,488	30.9	45,979	7,387	7,500	450	AAF-5135(114年 度汰換)
	1	巡邏車	3	11407	2359			1,488	30.9	45,979	7,387	7,500	450	AGL-7753(114年 度汰換)
	1	巡邏車	3	11407	2359			1,488	30.9	45,979	7,387	7,500	450	AGL-7760(114年 度汰換)
	1	偵防機車		10205	150		600	228	30.9	7,045	1,620	1,540		ADQ-2980
	1	偵防機車		10205	150		600	228	30.9	7,045	1,620	1,540		ADQ-3021
	1	偵防機車		10205	150		600	228	30.9	7,045	1,620	1,540		ADQ-3070
	1	偵防機車		10207	150		600	228	30.9	7,045	1,620	1,540		ADQ-7653

臺北市政府警察局士林分局

公務車輛明細表

中華民國114年度

單位：新臺幣元

業務計畫 及工作計 畫名稱	車輛 數	車輛 種類	乘客 人數 (不含 司機)	購置 年月	汽缸總 排氣量 (立方 公分)	牌照稅 (全年)	燃料使 用費 (全年)	油料費(全年)			養 護 費	車輛 保 險 費	車輛 檢 驗 費	備註
								數量 (公升)	單價 (元)	金額				
	1	偵防機車		10207	150		600	228	30.9	7,045	1,620	1,540		ADQ-7655
	1	偵防機車		10207	150		600	228	30.9	7,045	1,620	1,540		ADQ-7657
	1	偵防機車		10207	150		600	228	30.9	7,045	1,620	1,540		ADQ-7658
	1	偵防機車		10207	150		600	228	30.9	7,045	1,620	1,540		ADQ-7659
	1	偵防機車		10207	150		600	228	30.9	7,045	1,620	1,540		ADQ-7718
	1	偵防機車		10207	150		600	228	30.9	7,045	1,620	1,540		ADQ-7789
	1	偵防機車		10207	150		600	228	30.9	7,045	1,620	1,540		ADQ-7790
	1	偵防機車		10207	150		600	228	30.9	7,045	1,620	1,540		ADQ-7792
	1	偵防機車		10207	150		600	228	30.9	7,045	1,620	1,540		ADQ-7793
	1	偵防機車		10207	150		600	228	30.9	7,045	1,620	1,540		ADQ-7796
	1	偵防機車		10207	150		600	228	30.9	7,045	1,620	1,540		ADQ-7797
	1	偵防機車		10207	150		600	228	30.9	7,045	1,620	1,540		ADQ-7801
	1	偵防機車		10207	150		600	228	30.9	7,045	1,620	1,540		ADQ-7866
	1	偵防機車		10207	150		600	228	30.9	7,045	1,620	1,540		ADQ-7867
	1	偵防機車		10207	150		600	228	30.9	7,045	1,620	1,540		ADQ-7872
	1	偵防機車		10207	150		600	228	30.9	7,045	1,620	1,540		ADQ-7873
	1	偵防機車		10207	150		600	228	30.9	7,045	1,620	1,540		ADQ-7875
	1	偵防機車		10207	150		600	228	30.9	7,045	1,620	1,540		ADQ-7877

臺北市政府警察局士林分局

公務車輛明細表

中華民國114年度

單位：新臺幣元

業務計畫 及工作計 畫名稱	車輛 數	車輛 種類	乘客 人數 (不含 司機)	購置 年月	汽缸總 排氣量 (立方 公分)	牌照稅 (全年)	燃料使 用費 (全年)	油料費(全年)			養 護 費	車輛 保 險 費	車輛 檢 驗 費	備註
								數量 (公升)	單價 (元)	金額				
	1	偵防機車		10207	150		600	228	30.9	7,045	1,620	1,540		ADQ-7879
	1	偵防機車		10207	150		600	228	30.9	7,045	1,620	1,540		ADQ-8022
	1	偵防機車		10207	150		600	228	30.9	7,045	1,620	1,540		ADQ-8026
	1	偵防機車		10207	150		600	228	30.9	7,045	1,620	1,540		ADQ-8029
	1	偵防機車		10207	150		600	228	30.9	7,045	1,620	1,540		ADQ-8032
	1	偵防機車		10207	150		600	228	30.9	7,045	1,620	1,540		ADQ-8035
	1	偵防機車		10207	150		600	228	30.9	7,045	1,620	1,540		ADQ-8050
	1	偵防機車		10207	150		600	228	30.9	7,045	1,620	1,540		ADQ-8052
	1	偵防機車		10207	150		600	228	30.9	7,045	1,620	1,540		ADQ-8125
	1	偵防機車		10507	149		600	228	30.9	7,045	1,620	1,540		MGN-7393
	1	偵防機車		10507	149		600	228	30.9	7,045	1,620	1,540		MGN-7395
	1	偵防機車		10507	149		600	228	30.9	7,045	1,620	1,540		MGN-7398
	1	偵防機車		10507	149		600	228	30.9	7,045	1,620	1,540		MGN-7500
	1	偵防機車		10507	149		600	228	30.9	7,045	1,620	1,540		MGN-7501
	1	偵防機車		10507	149		600	228	30.9	7,045	1,620	1,540		MGN-7502
	1	偵防機車		10507	149		600	228	30.9	7,045	1,620	1,540		MGN-7505
	1	偵防機車		10507	149		600	228	30.9	7,045	1,620	1,540		MGN-7506
	1	偵防機車		10609	149		600	228	30.9	7,045	1,620	1,540		MJU-5537

臺北市政府警察局士林分局

公務車輛明細表

中華民國114年度

單位：新臺幣元

業務計畫 及工作計 畫名稱	車輛 數	車輛 種類	乘客 人數 (不含 司機)	購置 年月	汽缸總 排氣量 (立方 公分)	牌照稅 (全年)	燃料使 用費 (全年)	油料費(全年)			養 護 費	車輛 保險 費	車輛 檢驗 費	備註
								數量 (公升)	單價 (元)	金額				
	1	偵防機車		10609	149		600	228	30.9	7,045	1,620	1,540		MJU-5538
	1	偵防機車		10609	149		600	228	30.9	7,045	1,620	1,540		MJU-5539
	1	偵防機車		10609	149		600	228	30.9	7,045	1,620	1,540		MJU-5551
	1	偵防機車		10609	149		600	228	30.9	7,045	1,620	1,540		MJU-5552
	1	偵防機車		10609	149		600	228	30.9	7,045	1,620	1,540		MJU-5553
	1	偵防機車		10609	149		600	228	30.9	7,045	1,620	1,540		MJU-5556
	1	偵防機車		10609	149		600	228	30.9	7,045	1,620	1,540		MJU-5557
	1	偵防機車		10609	149		600	228	30.9	7,045	1,620	1,540		MJU-5559
	1	偵防機車		10609	149		600	228	30.9	7,045	1,620	1,540		MJU-5560
	1	巡邏機車		10609	149			228	30.9	7,045	2,300	1,540		MJU-5913
	1	巡邏機車		10609	149			228	30.9	7,045	2,300	1,540		MJU-5918
	1	巡邏機車		10609	149			228	30.9	7,045	2,300	1,540		MJU-5920
	1	巡邏機車		10609	149			228	30.9	7,045	2,300	1,540		MJU-5921
	1	巡邏機車		10609	149			228	30.9	7,045	2,300	1,540		MJU-5925
	1	巡邏機車		10609	149			228	30.9	7,045	2,300	1,540		MJU-5928
	1	巡邏機車		10609	149			228	30.9	7,045	2,300	1,540		MJU-5929
	1	巡邏機車		10609	149			228	30.9	7,045	2,300	1,540		MJU-5935
	1	巡邏機車		10609	149			228	30.9	7,045	2,300	1,540		MJU-5936

臺北市政府警察局士林分局

公務車輛明細表

中華民國114年度

單位：新臺幣元

業務計畫 及工作計 畫名稱	車輛 數	車輛 種類	乘客 人數 (不含 司機)	購置 年月	汽缸總 排氣量 (立方 公分)	牌照稅 (全年)	燃料使 用費 (全年)	油料費(全年)			養 護 費	車輛 保 險 費	車輛 檢 驗 費	備註
								數量 (公升)	單價 (元)	金額				
	1	巡邏機車		10609	149			228	30.9	7,045	2,300	1,540		MJU-5937
	1	巡邏機車		10609	149			228	30.9	7,045	2,300	1,540		MJU-5938
	1	巡邏機車		10609	149			228	30.9	7,045	2,300	1,540		MJU-5939
	1	巡邏機車		10609	149			228	30.9	7,045	2,300	1,540		MJU-5951
	1	巡邏機車		10708	149			228	30.9	7,045	2,300	1,540		MTP-0316
	1	巡邏機車		10708	149			228	30.9	7,045	2,300	1,540		MTP-0317
	1	巡邏機車		10708	149			228	30.9	7,045	2,300	1,540		MTP-0318
	1	巡邏機車		10708	149			228	30.9	7,045	2,300	1,540		MTP-0319
	1	巡邏機車		10708	149			228	30.9	7,045	2,300	1,540		MTP-0320
	1	巡邏機車		10708	149			228	30.9	7,045	2,300	1,540		MTP-0321
	1	巡邏機車		10708	149			228	30.9	7,045	2,300	1,540		MTP-0322
	1	巡邏機車		10708	149			228	30.9	7,045	2,300	1,540		MTP-0325
	1	巡邏機車		10708	149			228	30.9	7,045	2,300	1,540		MTP-0326
	1	巡邏機車		10708	149			228	30.9	7,045	2,300	1,540		MTP-0327
	1	巡邏機車		10708	149			228	30.9	7,045	2,300	1,540		MTP-0328
	1	巡邏機車		10708	149			228	30.9	7,045	2,300	1,540		MTP-0329
	1	巡邏機車		10708	149			228	30.9	7,045	2,300	1,540		MTP-0330
	1	巡邏機車		10708	149			228	30.9	7,045	2,300	1,540		MTP-0331

臺北市政府警察局士林分局

公務車輛明細表

中華民國114年度

單位：新臺幣元

業務計畫 及工作計 畫名稱	車輛 數	車輛 種類	乘客 人數 (不含 司機)	購置 年月	汽缸總 排氣量 (立方 公分)	牌照稅 (全年)	燃料使 用費 (全年)	油料費(全年)			養 護 費	車輛 保 險 費	車輛 檢 驗 費	備註
								數量 (公升)	單價 (元)	金額				
	1	巡邏機車		10708	149			228	30.9	7,045	2,300	1,540		MTP-0332
	1	巡邏機車		10708	149			228	30.9	7,045	2,300	1,540		MTP-0333
	1	巡邏機車		10708	149			228	30.9	7,045	2,300	1,540		MTP-0335
	1	巡邏機車		10708	149			228	30.9	7,045	2,300	1,540		MTP-0336
	1	巡邏機車		10708	149			228	30.9	7,045	2,300	1,540		MTP-0337
	1	巡邏機車		10708	149			228	30.9	7,045	2,300	1,540		MTP-0338
	1	巡邏機車		10708	149			228	30.9	7,045	2,300	1,540		MTP-0339
	1	巡邏機車		10708	149			228	30.9	7,045	2,300	1,540		MTP-0350
	1	巡邏機車		10708	149			228	30.9	7,045	2,300	1,540		MTP-0351
	1	巡邏機車		10708	149			228	30.9	7,045	2,300	1,540		MTP-0352
	1	巡邏機車		10708	149			228	30.9	7,045	2,300	1,540		MTP-0353
	1	巡邏機車		10708	149			228	30.9	7,045	2,300	1,540		MTP-0355
	1	巡邏機車		10708	149			228	30.9	7,045	2,300	1,540		MTP-0356
	1	巡邏機車		10708	149			228	30.9	7,045	2,300	1,540		MTP-0357
	1	巡邏機車		10708	149			228	30.9	7,045	2,300	1,540		MTP-0358
	1	巡邏機車		10807	逾5馬力 (hp)						2,300	1,540		EMW-2806(電動機車)
	1	巡邏機車		10807	逾5馬力 (hp)						2,300	1,540		EMW-2807(電動機車)
	1	巡邏機車		10807	逾5馬力 (hp)						2,300	1,540		EMW-2808(電動機車)

臺北市政府警察局士林分局

公務車輛明細表

中華民國114年度

單位：新臺幣元

業務計畫 及工作計 畫名稱	車輛 數	車輛 種類	乘客 人數 (不含 司機)	購置 年月	汽缸總 排氣量 (立方 公分)	牌照稅 (全年)	燃料使 用費 (全年)	油料費(全年)			養 護 費	車輛 保 險 費	車輛 檢 驗 費	備註
								數量 (公升)	單價 (元)	金額				
	1	巡邏機車		10807	逾5馬力 (hp)						2,300	1,540		EMW-2809(電動機車)
	1	巡邏機車		10807	逾5馬力 (hp)						2,300	1,540		EMW-2810(電動機車)
	1	巡邏機車		10807	逾5馬力 (hp)						2,300	1,540		EMW-2811(電動機車)
	1	巡邏機車		10807	逾5馬力 (hp)						2,300	1,540		EMW-2812(電動機車)
	1	巡邏機車		10807	逾5馬力 (hp)						2,300	1,540		EMW-2813(電動機車)
	1	巡邏機車		10807	逾5馬力 (hp)						2,300	1,540		EMW-2815(電動機車)
	1	巡邏機車		10807	逾5馬力 (hp)						2,300	1,540		EMW-2816(電動機車)
	1	巡邏機車		10807	逾5馬力 (hp)						2,300	1,540		EMW-2817(電動機車)
	1	巡邏機車		10807	逾5馬力 (hp)						2,300	1,540		EMW-2818(電動機車)
	1	巡邏機車		10807	逾5馬力 (hp)						2,300	1,540		EMW-2819(電動機車)
	1	巡邏機車		10807	逾5馬力 (hp)						2,300	1,540		EMW-2820(電動機車)
	1	巡邏機車		10807	逾5馬力 (hp)						2,300	1,540		EMW-2821(電動機車)
	1	巡邏機車		10807	逾5馬力 (hp)						2,300	1,540		EMW-2822(電動機車)
	1	巡邏機車		10807	逾5馬力 (hp)						2,300	1,540		EMW-2823(電動機車)
	1	巡邏機車		10807	逾5馬力 (hp)						2,300	1,540		EMW-2825(電動機車)
	1	巡邏機車		10807	逾5馬力 (hp)						2,300	1,540		EMW-2826(電動機車)
	1	巡邏機車		10807	逾5馬力 (hp)						2,300	1,540		EMW-2827(電動機車)
	1	巡邏機車		10807	逾5馬力 (hp)						2,300	1,540		EMW-2828(電動機車)

臺北市政府警察局士林分局

公務車輛明細表

中華民國114年度

單位：新臺幣元

業務計畫 及工作計 畫名稱	車輛 數	車輛 種類	乘客 人數 (不含 司機)	購置 年月	汽缸總 排氣量 (立方 公分)	牌照稅 (全年)	燃料使 用費 (全年)	油料費(全年)			養 護 費	車輛 保 險 費	車輛 檢 驗 費	備註
								數量 (公升)	單價 (元)	金額				
	1	巡邏機車		10807	逾5馬力 (hp)						2,300	1,540		EMW-2829(電動機車)
	1	巡邏機車		10807	逾5馬力 (hp)						2,300	1,540		EMW-2830(電動機車)
	1	巡邏機車		10807	逾5馬力 (hp)						2,300	1,540		EMW-2831(電動機車)
	1	巡邏機車		10807	逾5馬力 (hp)						2,300	1,540		EMW-2832(電動機車)
	1	巡邏機車		10807	逾5馬力 (hp)						2,300	1,540		EMW-2833(電動機車)
	1	巡邏機車		10807	逾5馬力 (hp)						2,300	1,540		EMW-2835(電動機車)
	1	巡邏機車		10807	逾5馬力 (hp)						2,300	1,540		EMW-2836(電動機車)
	1	巡邏機車		10807	逾5馬力 (hp)						2,300	1,540		EMW-2837(電動機車)
	1	巡邏機車		10807	逾5馬力 (hp)						2,300	1,540		EMW-2838(電動機車)
	1	巡邏機車		10807	逾5馬力 (hp)						2,300	1,540		EMW-2839(電動機車)
	1	巡邏機車		10807	逾5馬力 (hp)						2,300	1,540		EMW-2850(電動機車)
	1	巡邏機車		10807	逾5馬力 (hp)						2,300	1,540		EMW-2851(電動機車)
	1	巡邏機車		10807	逾5馬力 (hp)						2,300	1,540		EMW-2852(電動機車)
	1	巡邏機車		10807	逾5馬力 (hp)						2,300	1,540		EMW-2853(電動機車)
	1	巡邏機車		10807	逾5馬力 (hp)						2,300	1,540		EMW-2855(電動機車)
	1	巡邏機車		10807	逾5馬力 (hp)						2,300	1,540		EMW-2856(電動機車)
	1	巡邏機車		10807	逾5馬力 (hp)						2,300	1,540		EMW-2857(電動機車)
	1	巡邏機車		10807	逾5馬力 (hp)						2,300	1,540		EMW-2858(電動機車)

臺北市政府警察局士林分局

公務車輛明細表

中華民國114年度

單位：新臺幣元

業務計畫 及工作計 畫名稱	車輛 數	車輛 種類	乘客 人數 (不含 司機)	購置 年月	汽缸總 排氣量 (立方 公分)	牌照稅 (全年)	燃料使 用費 (全年)	油料費(全年)			養 護 費	車輛 保險 費	車輛 檢驗 費	備註
								數量 (公升)	單價 (元)	金額				
	1	巡邏機車		10907	逾5馬力 (hp)						2,300	1,540		EPD-3732(電動機車)
	1	巡邏機車		10907	逾5馬力 (hp)						2,300	1,540		EPD-3733(電動機車)
	1	巡邏機車		10907	逾5馬力 (hp)						2,300	1,540		EPD-3735(電動機車)
	1	巡邏機車		10907	逾5馬力 (hp)						2,300	1,540		EPD-3736(電動機車)
	1	巡邏機車		10907	逾5馬力 (hp)						2,300	1,540		EPD-3737(電動機車)
	1	巡邏機車		10907	逾5馬力 (hp)						2,300	1,540		EPD-3738(電動機車)
	1	巡邏機車		10907	逾5馬力 (hp)						2,300	1,540		EPD-3739(電動機車)
	1	巡邏機車		10907	逾5馬力 (hp)						2,300	1,540		EPD-3750(電動機車)
	1	巡邏機車		10907	逾5馬力 (hp)						2,300	1,540		EPD-3751(電動機車)
	1	巡邏機車		10907	逾5馬力 (hp)						2,300	1,540		EPD-3752(電動機車)
	1	巡邏機車		10907	逾5馬力 (hp)						2,300	1,540		EPD-3753(電動機車)
	1	巡邏機車		10907	逾5馬力 (hp)						2,300	1,540		EPD-3755(電動機車)
	1	巡邏機車		10907	逾5馬力 (hp)						2,300	1,540		EPD-3756(電動機車)
	1	巡邏機車		10907	逾5馬力 (hp)						2,300	1,540		EPD-3757(電動機車)
	1	巡邏機車		10907	逾5馬力 (hp)						2,300	1,540		EPD-3758(電動機車)
	1	巡邏機車		10907	逾5馬力 (hp)						2,300	1,540		EPD-3759(電動機車)
	1	巡邏機車		10907	逾5馬力 (hp)						2,300	1,540		EPD-3760(電動機車)
	1	巡邏機車		10907	逾5馬力 (hp)						2,300	1,540		EPD-3761(電動機車)

臺北市政府警察局士林分局

公務車輛明細表

中華民國114年度

單位：新臺幣元

業務計畫及工作計畫名稱	車輛數	車輛種類	乘客人數(不含司機)	購置年月	汽缸總排氣量(立方公分)	牌照稅(全年)	燃料使用費(全年)	油料費(全年)			養護費	車輛保險費	車輛檢驗費	備註
								數量(公升)	單價(元)	金額				
	1	巡邏機車		10907	逾5馬力 (hp)						2,300	1,540		EPD-3762(電動機車)
	1	巡邏機車		10907	逾5馬力 (hp)						2,300	1,540		EPD-3763(電動機車)
	1	巡邏機車		10907	逾5馬力 (hp)						2,300	1,540		EPD-3765(電動機車)
	1	巡邏機車		10907	逾5馬力 (hp)						2,300	1,540		EPD-3766(電動機車)
	1	巡邏機車		10907	逾5馬力 (hp)						2,300	1,540		EPD-3767(電動機車)
	1	巡邏機車		10907	逾5馬力 (hp)						2,300	1,540		EPD-3768(電動機車)
	1	巡邏機車		10907	逾5馬力 (hp)						2,300	1,540		EPD-3769(電動機車)
	1	巡邏機車		10907	逾5馬力 (hp)						2,300	1,540		EPD-3770(電動機車)
	1	巡邏機車		10907	逾5馬力 (hp)						2,300	1,540		EPD-3771(電動機車)
	1	巡邏機車		10907	逾5馬力 (hp)						2,300	1,540		EPD-3772(電動機車)
	1	巡邏機車		10907	逾5馬力 (hp)						2,300	1,540		EPD-3775(電動機車)
	1	巡邏機車		10907	逾5馬力 (hp)						2,300	1,540		EPD-3776(電動機車)
	1	巡邏機車		10907	逾5馬力 (hp)						2,300	1,540		EPD-3778(電動機車)
	1	巡邏機車		10907	逾5馬力 (hp)						2,300	1,540		EPD-3779(電動機車)
	1	巡邏機車		10907	逾5馬力 (hp)						2,300	1,540		EPD-3780(電動機車)
	1	巡邏機車		10907	逾5馬力 (hp)						2,300	1,540		EPD-3781(電動機車)
	1	巡邏機車		10907	逾5馬力 (hp)						2,300	1,540		EPD-3782(電動機車)
	1	巡邏機車		10907	逾5馬力 (hp)						2,300	1,540		EPD-3783(電動機車)

臺北市政府警察局士林分局

公務車輛明細表

中華民國114年度

單位：新臺幣元

業務計畫 及工作計 畫名稱	車輛 數	車輛 種類	乘客 人數 (不含 司機)	購置 年月	汽缸總 排氣量 (立方 公分)	牌照稅 (全年)	燃料使 用費 (全年)	油料費(全年)			養 護 費	車輛 保 險 費	車輛 檢 驗 費	備註
								數量 (公升)	單價 (元)	金額				
	1	巡邏機車		10907	逾5馬力 (hp)						2,300	1,540		EPD-7066(電動機車)
	1	巡邏機車		11008	逾5馬力 (hp)						2,300	1,540		EPE-7851(電動機車)
	1	巡邏機車		11008	逾5馬力 (hp)						2,300	1,540		EPE-7852(電動機車)
	1	巡邏機車		11008	逾5馬力 (hp)						2,300	1,540		EPE-7853(電動機車)
	1	巡邏機車		11008	逾5馬力 (hp)						2,300	1,540		EPE-7856(電動機車)
	1	巡邏機車		11008	逾5馬力 (hp)						2,300	1,540		EPE-7857(電動機車)
	1	巡邏機車		11008	逾5馬力 (hp)						2,300	1,540		EPE-7858(電動機車)
	1	巡邏機車		11008	逾5馬力 (hp)						2,300	1,540		EPE-7859(電動機車)
	1	巡邏機車		11008	逾5馬力 (hp)						2,300	1,540		EPE-7860(電動機車)
	1	巡邏機車		11008	逾5馬力 (hp)						2,300	1,540		EPE-7862(電動機車)
	1	巡邏機車		11008	逾5馬力 (hp)						2,300	1,540		EPE-7863(電動機車)
	1	巡邏機車		11008	逾5馬力 (hp)						2,300	1,540		EPE-7865(電動機車)
	1	巡邏機車		11008	逾5馬力 (hp)						2,300	1,540		EPE-7866(電動機車)
	1	巡邏機車		11008	逾5馬力 (hp)						2,300	1,540		EPE-7868(電動機車)
	1	巡邏機車		11008	逾5馬力 (hp)						2,300	1,540		EPE-7869(電動機車)
	1	巡邏機車		11008	逾5馬力 (hp)						2,300	1,540		EPE-7870(電動機車)
	1	巡邏機車		11008	逾5馬力 (hp)						2,300	1,540		EPE-7871(電動機車)
	1	巡邏機車		11008	逾5馬力 (hp)						2,300	1,540		EPE-7872(電動機車)

臺北市政府警察局士林分局

公務車輛明細表

中華民國114年度

單位：新臺幣元

業務計畫 及工作計 畫名稱	車輛 數	車輛 種類	乘客 人數 (不含 司機)	購置 年月	汽缸總 排氣量 (立方 公分)	牌照稅 (全年)	燃料使 用費 (全年)	油料費(全年)			養 護 費	車輛 保 險 費	車輛 檢 驗 費	備註
								數量 (公升)	單價 (元)	金額				
	1	巡邏機車		11008	逾5馬力 (hp)						2,300	1,540		EPE-7873(電動機車)
	1	巡邏機車		11008	逾5馬力 (hp)						2,300	1,540		EPE-7875(電動機車)
	1	巡邏機車		11008	逾5馬力 (hp)						2,300	1,540		EPE-7876(電動機車)
	1	巡邏機車		11008	逾5馬力 (hp)						2,300	1,540		EPE-7877(電動機車)
	1	巡邏機車		11008	逾5馬力 (hp)						2,300	1,540		EPE-7879(電動機車)
	1	巡邏機車		11008	逾5馬力 (hp)						2,300	1,540		EPE-7880(電動機車)
	1	巡邏機車		11008	逾5馬力 (hp)						2,300	1,540		EPE-7881(電動機車)
	1	巡邏機車		11008	逾5馬力 (hp)						2,300	1,540		EPE-7882(電動機車)
	1	巡邏機車		11008	逾5馬力 (hp)						2,300	1,540		EPR-5816(電動機車)
	1	巡邏機車		11106	逾5馬力 (hp)						2,300	1,540		EPU-1572(電動機車)
	1	巡邏機車		11106	逾5馬力 (hp)						2,300	1,540		EPU-1573(電動機車)
	1	巡邏機車		11106	逾5馬力 (hp)						2,300	1,540		EPU-1575(電動機車)
	1	巡邏機車		11106	逾5馬力 (hp)						2,300	1,540		EPU-1576(電動機車)
	1	巡邏機車		11106	逾5馬力 (hp)						2,300	1,540		EPU-1577(電動機車)
	1	巡邏機車		11106	逾5馬力 (hp)						2,300	1,540		EPU-1578(電動機車)
	1	巡邏機車		11106	逾5馬力 (hp)						2,300	1,540		EPU-1580(電動機車)
	1	巡邏機車		11106	逾5馬力 (hp)						2,300	1,540		EPU-1581(電動機車)
	1	巡邏機車		11106	逾5馬力 (hp)						2,300	1,540		EPU-1582(電動機車)

臺北市政府警察局士林分局

公務車輛明細表

中華民國114年度

單位：新臺幣元

業務計畫 及工作計 畫名稱	車輛 數	車輛 種類	乘客 人數 (不含 司機)	購置 年月	汽缸總 排氣量 (立方 公分)	牌照稅 (全年)	燃料使 用費 (全年)	油料費(全年)			養 護 費	車輛 保 險 費	車輛 檢 驗 費	備註
								數量 (公升)	單價 (元)	金額				
	1	巡邏機車		11106	逾5馬力 (hp)						2,300	1,540		EPU-1583(電動機車)
	1	巡邏機車		11106	逾5馬力 (hp)						2,300	1,540		EPU-1585(電動機車)
	1	巡邏機車		11106	逾5馬力 (hp)						2,300	1,540		EPU-1586(電動機車)
	1	巡邏機車		11106	逾5馬力 (hp)						2,300	1,540		EPU-1587(電動機車)
	1	巡邏機車		11106	逾5馬力 (hp)						2,300	1,540		EPU-1590(電動機車)
	1	巡邏機車		11106	逾5馬力 (hp)						2,300	1,540		EPU-1592(電動機車)
	1	巡邏機車		11106	逾5馬力 (hp)						2,300	1,540		EPU-1593(電動機車)
	1	巡邏機車		11106	逾5馬力 (hp)						2,300	1,540		EPU-1595(電動機車)
	1	巡邏機車		11106	逾5馬力 (hp)						2,300	1,540		EPU-1596(電動機車)
	1	巡邏機車		11106	逾5馬力 (hp)						2,300	1,540		EPU-1597(電動機車)
	1	巡邏機車		11106	逾5馬力 (hp)						2,300	1,540		EPU-1598(電動機車)
	1	巡邏機車		11106	逾5馬力 (hp)						2,300	1,540		EPU-1600(電動機車)
	1	巡邏機車		11110	逾5馬力 (hp)						2,300	1,540		EPS-0787(電動機車)
	1	巡邏機車		11110	逾5馬力 (hp)						2,300	1,540		EPS-0788(電動機車)
	1	巡邏機車		11110	逾5馬力 (hp)						2,300	1,540		EPS-0790(電動機車)
	1	巡邏機車		11110	逾5馬力 (hp)						2,300	1,540		EPS-0791(電動機車)
	1	巡邏機車		11110	逾5馬力 (hp)						2,300	1,540		EPS-0792(電動機車)
	1	巡邏機車		11110	逾5馬力 (hp)						2,300	1,540		EPS-0793(電動機車)

臺北市政府警察局士林分局

公務車輛明細表

中華民國114年度

單位：新臺幣元

業務計畫 及工作計 畫名稱	車輛 數	車輛 種類	乘客 人數 (不含 司機)	購置 年月	汽缸總 排氣量 (立方 公分)	牌照稅 (全年)	燃料使 用費 (全年)	油料費(全年)			養 護 費	車輛 保 險 費	車輛 檢 驗 費	備註
								數量 (公升)	單價 (元)	金額				
	1	巡邏機車		11110	逾5馬力 (hp)						2,300	1,540		EPS-0795(電動機車)
	1	巡邏機車		11110	逾5馬力 (hp)						2,300	1,540		EPS-0796(電動機車)
	1	巡邏機車		11110	逾5馬力 (hp)						2,300	1,540		EPS-0797(電動機車)
	1	巡邏機車		11206	逾5馬力 (hp)						2,300	1,540		EPV-5965(電動機車)
	1	巡邏機車		11206	逾5馬力 (hp)						2,300	1,540		EPV-5966(電動機車)
	1	巡邏機車		11206	逾5馬力 (hp)						2,300	1,540		EPV-5967(電動機車)
	1	巡邏機車		11206	逾5馬力 (hp)						2,300	1,540		EPV-5968(電動機車)
	1	巡邏機車		11206	逾5馬力 (hp)						2,300	1,540		EPV-5969(電動機車)
	1	巡邏機車		11206	逾5馬力 (hp)						2,300	1,540		EPV-5970(電動機車)
	1	巡邏機車		11206	逾5馬力 (hp)						2,300	1,540		EPV-5971(電動機車)
	1	巡邏機車		11206	逾5馬力 (hp)						2,300	1,540		EPV-5972(電動機車)
	1	巡邏機車		11206	逾5馬力 (hp)						2,300	1,540		EPV-5973(電動機車)
	1	巡邏機車		11206	逾5馬力 (hp)						2,300	1,540		EPV-5975(電動機車)
	1	巡邏機車		11206	逾5馬力 (hp)						2,300	1,540		EPV-5976(電動機車)
	1	巡邏機車		11206	逾5馬力 (hp)						2,300	1,540		EPV-5977(電動機車)
	1	巡邏機車		11206	逾5馬力 (hp)						2,300	1,540		EPV-5978(電動機車)
	1	巡邏機車		11206	逾5馬力 (hp)						2,300	1,540		EPV-5979(電動機車)
	1	巡邏機車		11206	逾5馬力 (hp)						2,300	1,540		EPV-5980(電動機車)

臺北市政府警察局士林分局

公務車輛明細表

中華民國114年度

單位：新臺幣元

業務計畫 及工作計 畫名稱	車輛 數	車輛 種類	乘客 人數 (不含 司機)	購置 年月	汽缸總 排氣量 (立方 公分)	牌照稅 (全年)	燃料使 用費 (全年)	油料費(全年)			養 護 費	車輛 保 險 費	車輛 檢 驗 費	備註
								數量 (公升)	單價 (元)	金額				
	1	巡邏機車		11206	逾5馬力 (hp)						2,300	1,540		EPV-5981(電動機車)
	1	巡邏機車		11206	逾5馬力 (hp)						2,300	1,540		EPV-5982(電動機車)
	1	巡邏機車		11206	逾5馬力 (hp)						2,300	1,540		EPV-5983(電動機車)
	1	巡邏機車		11206	逾5馬力 (hp)						2,300	1,540		EPV-5985(電動機車)
	1	巡邏機車		11206	逾5馬力 (hp)						2,300	1,540		EPV-5986(電動機車)
	1	巡邏機車		11206	逾5馬力 (hp)						2,300	1,540		EPV-5987(電動機車)
	1	巡邏機車		11206	逾5馬力 (hp)						2,300	1,540		EPV-5988(電動機車)
	1	巡邏機車		11206	逾5馬力 (hp)						2,300	1,540		EPV-5989(電動機車)
	1	巡邏機車		11206	逾5馬力 (hp)						2,300	1,540		EPV-5990(電動機車)
	1	巡邏機車		11206	逾5馬力 (hp)						2,300	1,540		EPV-5991(電動機車)
	1	巡邏機車		11206	逾5馬力 (hp)						2,300	1,540		EPV-5992(電動機車)
	1	巡邏機車		11206	逾5馬力 (hp)						2,300	1,540		EPV-5993(電動機車)
	1	巡邏機車		11206	逾5馬力 (hp)						2,300	1,540		EPV-5995(電動機車)
	1	巡邏機車		11206	逾5馬力 (hp)						2,300	1,540		EPV-5996(電動機車)
	1	巡邏機車		11206	逾5馬力 (hp)						2,300	1,540		EPV-5997(電動機車)
	1	巡邏機車		11206	逾5馬力 (hp)						2,300	1,540		EPV-5998(電動機車)
	1	巡邏機車		11206	逾5馬力 (hp)						2,300	1,540		EPV-6001(電動機車)
	1	巡邏機車		11206	逾5馬力 (hp)						2,300	1,540		EPV-6002(電動機車)

臺北市政府警察局士林分局

公務車輛明細表

中華民國114年度

單位：新臺幣元

業務計畫 及工作計 畫名稱	車輛 數	車輛 種類	乘客 人數 (不含 司機)	購置 年月	汽缸總 排氣量 (立方 公分)	牌照稅 (全年)	燃料使 用費 (全年)	油料費(全年)			養 護 費	車輛 保 險 費	車輛 檢 驗 費	備註
								數量 (公升)	單價 (元)	金額				
	1	巡邏機車		11206	逾5馬力 (hp)						2,300	1,540		EPV-6003(電動機車)
	1	巡邏機車		11206	逾5馬力 (hp)						2,300	1,540		EPV-6005(電動機車)
	1	巡邏機車		11206	逾5馬力 (hp)						2,300	1,540		EPV-6007(電動機車)
	1	巡邏機車		11206	逾5馬力 (hp)						2,300	1,540		EPV-6008(電動機車)
	1	巡邏機車		11206	逾5馬力 (hp)						2,300	1,540		EPV-6009(電動機車)
	1	巡邏機車		11206	逾5馬力 (hp)						2,300	1,540		EPV-6010(電動機車)
	1	巡邏機車		11206	逾5馬力 (hp)						2,300	1,540		EPV-6011(電動機車)
	1	巡邏機車		11305	逾5馬力 (hp)						2,300	1,540		EPW-7273(電動機車)
	1	巡邏機車		11305	逾5馬力 (hp)						2,300	1,540		EPW-7275(電動機車)
	1	巡邏機車		11305	逾5馬力 (hp)						2,300	1,540		EPW-7276(電動機車)
	1	巡邏機車		11305	逾5馬力 (hp)						2,300	1,540		EPW-7277(電動機車)
	1	巡邏機車		11305	逾5馬力 (hp)						2,300	1,540		EPW-7278(電動機車)
	1	巡邏機車		11305	逾5馬力 (hp)						2,300	1,540		EPW-7279(電動機車)
	1	巡邏機車		11305	逾5馬力 (hp)						2,300	1,540		EPW-7280(電動機車)
	1	巡邏機車		11305	逾5馬力 (hp)						2,300	1,540		EPW-7281(電動機車)
	1	巡邏機車		11305	逾5馬力 (hp)						2,300	1,540		EPW-7282(電動機車)
	1	巡邏機車		11305	逾5馬力 (hp)						2,300	1,540		EPW-7283(電動機車)
	1	巡邏機車		11305	逾5馬力 (hp)						2,300	1,540		EPW-7285(電動機車)

臺北市政府警察局士林分局

公務車輛明細表

中華民國114年度

單位：新臺幣元

業務計畫 及工作計 畫名稱	車輛 數	車輛 種類	乘客 人數 (不含 司機)	購置 年月	汽缸總 排氣量 (立方 公分)	牌照稅 (全年)	燃料使 用費 (全年)	油料費(全年)			養 護 費	車輛 保 險 費	車輛 檢 驗 費	備註
								數量 (公升)	單價 (元)	金額				
	1	巡邏機車		11305	逾5馬力 (hp)						2,300	1,540		EPW-7286(電動機車)
	1	巡邏機車		11305	逾5馬力 (hp)						2,300	1,540		EPW-7287(電動機車)
	1	巡邏機車		11305	逾5馬力 (hp)						2,300	1,540		EPW-7288(電動機車)
	1	巡邏機車		11305	逾5馬力 (hp)						2,300	1,540		EPW-7289(電動機車)
	1	巡邏機車		11305	逾5馬力 (hp)						2,300	1,540		EPW-7290(電動機車)
	1	巡邏機車		11305	逾5馬力 (hp)						2,300	1,540		EPW-7291(電動機車)
	1	巡邏機車		11305	逾5馬力 (hp)						2,300	1,540		EPW-7292(電動機車)
	1	巡邏機車		11305	逾5馬力 (hp)						2,300	1,540		EPW-7293(電動機車)
	1	巡邏機車		11305	逾5馬力 (hp)						2,300	1,540		EPW-7295(電動機車)
	1	巡邏機車		11305	逾5馬力 (hp)						2,300	1,540		EPW-7296(電動機車)
	1	巡邏機車		11305	逾5馬力 (hp)						2,300	1,540		EPW-7297(電動機車)
	1	巡邏機車		11305	逾5馬力 (hp)						2,300	1,540		EPW-7298(電動機車)
	1	巡邏機車		11305	逾5馬力 (hp)						2,300	1,540		EPW-7299(電動機車)
	1	巡邏機車		11305	逾5馬力 (hp)						2,300	1,540		EPW-7300(電動機車)
	1	巡邏機車		11305	逾5馬力 (hp)						2,300	1,540		EPW-7301(電動機車)
	1	巡邏機車		11305	逾5馬力 (hp)						2,300	1,540		EPW-7302(電動機車)
	1	巡邏機車		11305	逾5馬力 (hp)						2,300	1,540		EPW-7303(電動機車)
	1	巡邏機車		11306	逾5馬力 (hp)						2,300	1,540		EPW-7810(電動機車)

臺北市政府警察局士林分局

公務車輛明細表

中華民國114年度

單位：新臺幣元

業務計畫 及工作計 畫名稱	車輛 數	車輛 種類	乘客 人數 (不含 司機)	購置 年月	汽缸總 排氣量 (立方 公分)	牌照稅 (全年)	燃料使 用費 (全年)	油料費(全年)			養 護 費	車輛 保 險 費	車輛 檢 驗 費	備註
								數量 (公升)	單價 (元)	金額				
	1	巡邏機車		11306	逾5馬力 (hp)						2,300	1,540		EPW-7811(電動機車)
	1	巡邏機車		11306	逾5馬力 (hp)						2,300	1,540		EPW-7812(電動機車)
	1	巡邏機車		11407	150			133	30.9	4,110	2,300	1,540		ADQ-3268(114年度汰換)
	1	巡邏機車		11407	150			133	30.9	4,110	2,300	1,540		ADQ-3683(114年度汰換)
	1	巡邏機車		11407	150			133	30.9	4,110	2,300	1,540		ADQ-3687(114年度汰換)
	1	巡邏機車		11407	150			133	30.9	4,110	2,300	1,540		ADQ-3703(114年度汰換)
	1	巡邏機車		11407	149			133	30.9	4,110	2,300	1,540		ADR-0113(114年度汰換)
	1	巡邏機車		11407	149			133	30.9	4,110	2,300	1,540		ADR-0115(114年度汰換)
	1	巡邏機車		11407	149			133	30.9	4,110	2,300	1,540		ADR-0116(114年度汰換)
	1	巡邏機車		11407	149			133	30.9	4,110	2,300	1,540		ADR-0155(114年度汰換)
	1	巡邏機車		11407	149			133	30.9	4,110	2,300	1,540		ADR-0189(114年度汰換)
	1	巡邏機車		11407	150			133	30.9	4,110	2,300	1,540		AEP-2889(114年度汰換)
	1	巡邏機車		11407	150			133	30.9	4,110	2,300	1,540		AEP-2890(114年度汰換)
	1	巡邏機車		11407	150			133	30.9	4,110	2,300	1,540		AEP-2892(114年度汰換)
	1	巡邏機車		11407	149			133	30.9	4,110	2,300	1,540		MJU-5915(114年度汰換)
	1	巡邏機車		11407	149			133	30.9	4,110	2,300	1,540		MJU-5916(114年度汰換)
	1	巡邏機車		11407	149			133	30.9	4,110	2,300	1,540		MJU-5917(114年度汰換)
	1	巡邏機車		11407	149			133	30.9	4,110	2,300	1,540		MJU-5919(114年度汰換)

臺北市政府警察局士林分局

公務車輛明細表

中華民國114年度

單位：新臺幣元

業務計畫及工作計畫名稱	車輛數	車輛種類	乘客人數(不含司機)	購置年月	汽缸總排氣量(立方公分)	牌照稅(全年)	燃料使用費(全年)	油料費(全年)			養護費	車輛保險費	車輛檢驗費	備註
								數量(公升)	單價(元)	金額				
	1	巡邏機車		11407	149			133	30.9	4,110	2,300	1,540		MJU-5922(114年度汰換)
	1	巡邏機車		11407	149			133	30.9	4,110	2,300	1,540		MJU-5923(114年度汰換)
	1	巡邏機車		11407	149			133	30.9	4,110	2,300	1,540		MJU-5926(114年度汰換)
	1	巡邏機車		11407	149			133	30.9	4,110	2,300	1,540		MJU-5927(114年度汰換)
	1	巡邏機車		11407	149			133	30.9	4,110	2,300	1,540		MJU-5930(114年度汰換)
	1	巡邏機車		11407	149			133	30.9	4,110	2,300	1,540		MJU-5931(114年度汰換)
	1	巡邏機車		11407	149			133	30.9	4,110	2,300	1,540		MJU-5950(114年度汰換)
	1	警備、巡邏、偵防用客貨兩用車	6	10306	2198			1,020	30.9	31,518	38,000	7,500	750	AGK-8605
	1	警備、巡邏、偵防用客貨兩用車	6	10607	2198			1,020	30.9	31,518	38,000	7,500	900	AND-5812
	1	警備、巡邏、偵防用客貨兩用車	6	10808	2198			1,020	30.9	31,518	38,000	7,500	900	BEE-3091
	1	警用工程車	1	10704	2351	3,600	7,710	1,020	30.9	31,518	38,000	7,500	900	AXC-3803
	1	警用工程車	1	11005	2378	3,600	7,710	1,020	30.9	31,518	28,186	7,500	450	BKT-2266
		合計				7,200	44,820			3,100,207	2,383,364	885,680	38,250	

歲出按職能及經

中華民國114

職能別分類	經濟性分類	經常支出							資本支出			
		受僱人員報酬	購買商品及勞務支出	債務利息	土地租金支出	經常移轉			經常支出合計	投資及增資		
						對企業	對非營利及民間機構	對政府		對國外	對營業基金	對非營業特種基金
總計		627,886	40,954						668,840			
01 一般公共事務												
02 防衛												
03 公共秩序與安全		627,886	40,954						668,840			
04 教育												
05 保健												
06 社會安全與福利												
07 住宅及社區服務												
08 娛樂、文化與宗教												
09 燃料與能源												
10 農、林、漁、牧業												
11 礦業、製造業及營造業												
12 運輸及通信												
13 其他經濟服務												
14 環境保護												
15 其他支出												

察局士林分局

濟性綜合分類表

年度

單位：新臺幣千元

資本支出														
資本移轉				土地購入	無形資產購入	固定資本形成							資本支出合計	總計
對企業	對非營利及民間機構	對政府	對國外			住宅	非住宅房屋	營建工程	運輸工具	資訊軟體	其他設備及機器	土地改良		
											790		790	669,630
											790		790	669,630