

地籍謄本櫃員機

多元身分驗證方式

(行動)自然人憑證
(第一、二類登記謄本)



健保卡
(第一、二類登記謄本)



身分證掃碼
(第二類登記謄本)



付費方式

悠遊卡



信用卡

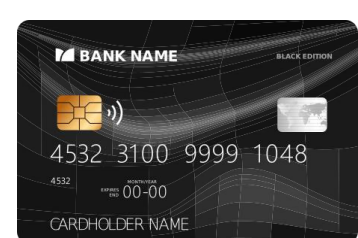

申請項目

土地/建物登記謄本

地籍圖謄本

建物測量成果圖謄本

站 站 好 申 請



古亭地政
事務所

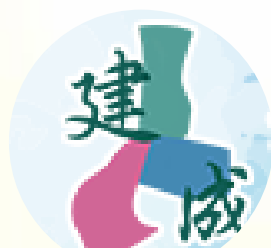

建成地政
事務所



中山地政
事務所
內湖工作站



松山地政
事務所



士林地政
事務所



大安地政
事務所



市府聯合
服務中心

免 抽號

免 排隊

免 等待



歡迎體驗！



臺北市政府地政局
Department of Land Administration, Taipei City Government

廣告