

113 年度臺北市無障礙場所示範點改推廣

執行成果報告書

案件名稱：士東市場





案件地址：臺北市士林區士東路 100 號

建築師：賴卉蓁 建築師

五、既有建築物-士東市場

(一) 建築物基本資料

分類及名稱	類組	建照掛號日期/使照核發日期/最後變更使用日期	使用表格/扣分方式	無障礙設施及設備法規要求											
				1 室外通路	2 避難層坡道及扶手	3 避難層出入口	4 室內出入口	5 室內通路走廊	6 樓梯	7 昇降設備	8 廁所盥洗室	9 浴室	10 輪椅觀眾席位	11 停車空間	12 無障礙客房
【既有】 士東市場	B-2 市場	建 070.07.21 使 080.07.02	104 規範 扣 1 分	✓	✓	✓	✓	✓	○	✓	✓			✓	
					替代改善					替代改善	替代改善				

建築物外觀	室外通路
	
避難層坡道及扶手	避難層出入口
	

室內出入口



室內通路走廊



昇降設備



廁所盥洗室



停車空間



(二) 考核動線安排

1. 動線及加分項目總表

動線 序號	樓層	說明	加分項目	加分
1	1 樓	<ul style="list-style-type: none"> * 室外通路 * 避難層坡道及扶手 * 避難層出入口 * 室內出入口 * 室內通路走廊 * 昇降設備 * 廁所盥洗室 	1-1 全區無障礙設施配置圖	2 分
			2-2 一般廁所內增設符合規定之無障礙小便器	2 分
			2-15 一般廁所廁間設有輔助行動不便者使用之扶手、置物架及緊急求助鈴	1 分
			3-6 無障礙廁所盥洗室內增設衛生紙置放處、衣物置物架	1 分
2	B1 樓	<ul style="list-style-type: none"> * 昇降設備 * 停車空間 		
3	2 樓	<ul style="list-style-type: none"> * 昇降設備 * 廁所盥洗室 	2-1 建築物增設符合規定之無障礙廁所	3 分
			2-2 一般廁所內增設符合規定之無障礙小便器	
			2-15 一般廁所廁間設有輔助行動不便者使用之扶手、置物架及緊急求助鈴	
			3-6 無障礙廁所盥洗室內增設衛生紙置放處、衣物置物架	
總計				9 分

動線 2-B1 樓平面圖

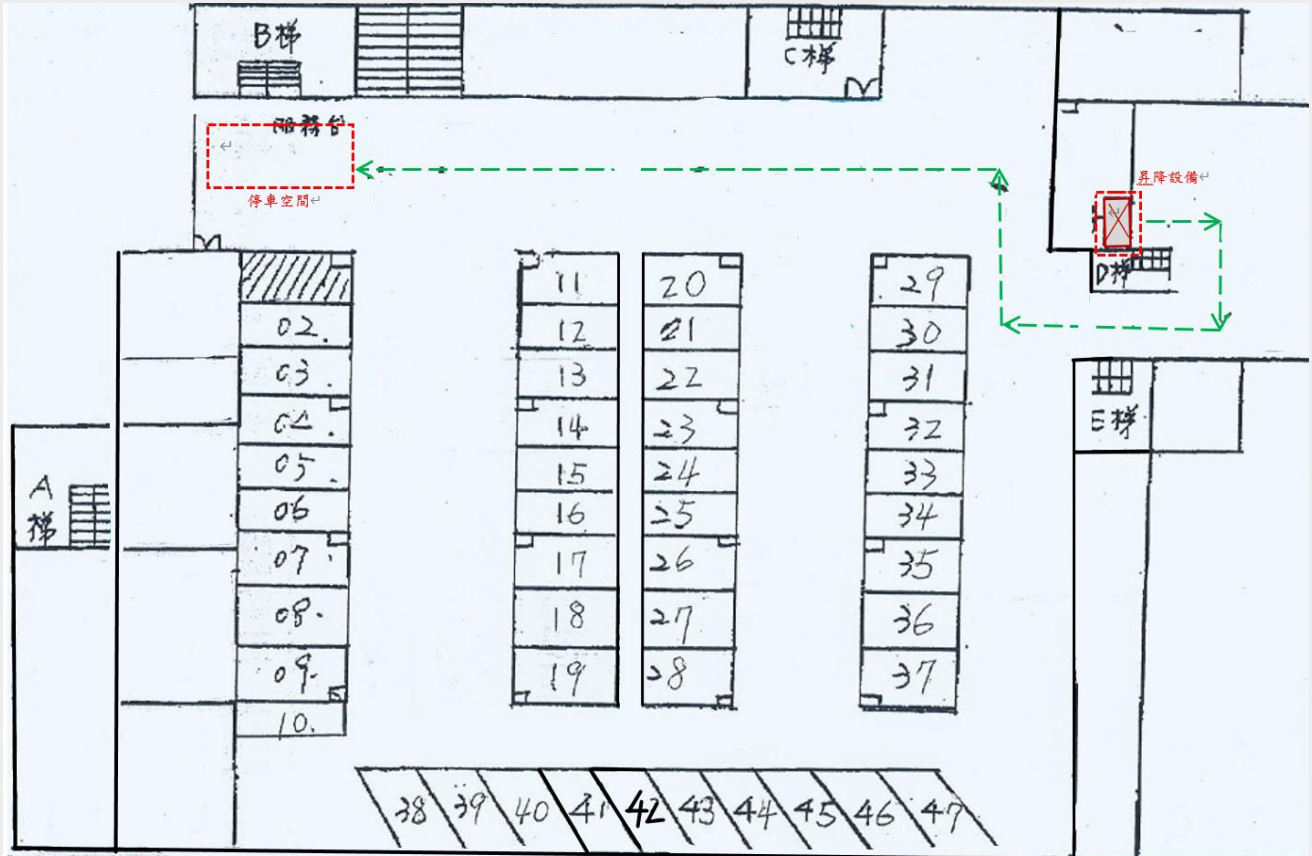

無障礙設施：昇降設備、停車空間

加分項目：無

動線 3-二樓平面圖

加分項目

2-1 增設一處無障礙廁所

2-2 一般廁所增設無障礙小便器

2-15 一般廁所設有輔助行動不便者之扶手、置物架、緊急求助鈴

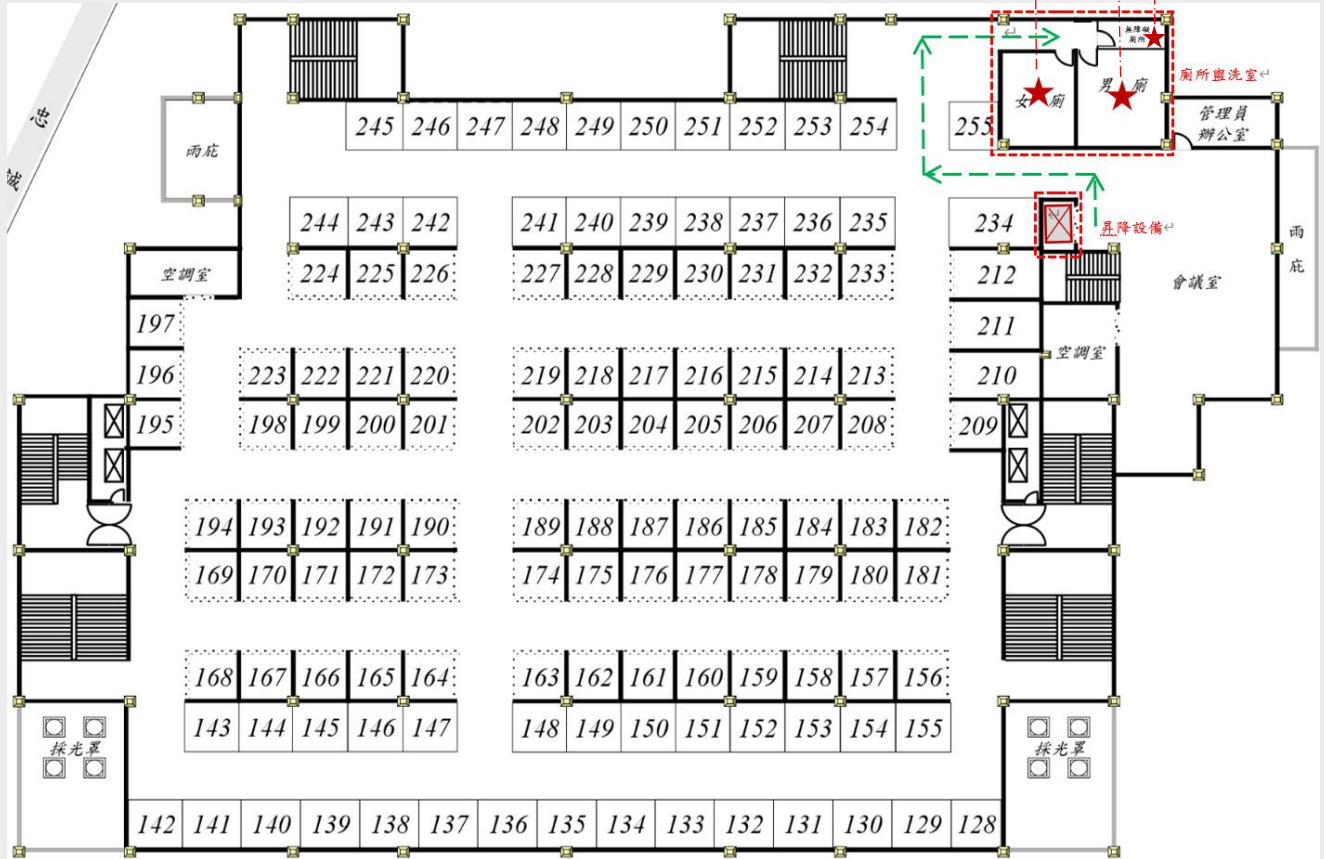

3-6 無障礙廁所設有衛生紙置放處、置物架



無障礙設施：室內出入口、室內通路走廊、昇降設備、廁所盥洗室

加分項目：(1)增設一處無障礙廁所 (2)增設無障礙小便器 (3)一般廁所廁間設有輔助行動不便者之扶手、緊急求助鈴 (4)無障礙廁所設有衛生紙置放處、置物架

(三) 加分項目說明

單位別：臺北市府		建築物名稱：士東市場	
項次	加分項目說明	加分項目編號	加分
1	全區引導設施清楚明確具有整體規劃性且設有全區無障礙設施配置圖	1-1	2
			
項次	加分項目說明	加分項目編號	加分
2	建築物增設符合規定之無障礙廁所	2-1	3
			

項次	加分項目說明	加分項目編號	加分
3	<p>一般廁所內增設符合規定之無障礙小便器(一座小便器之扶手設置，另一座小便器高度設置符合規定，可同時提供不同需求之服務者)</p> 	2-2	2
4	<p>一般廁所廁間設有輔助行動不便者使用之扶手、掛衣勾(置物架)及緊急求助鈴</p> 	2-15	1

項次	加分項目說明	加分項目編號	加分
	無障礙廁所盥洗室內之衛生紙置放處、衣物置物架(掛勾)、馬桶坐墊消毒殺菌設施、洗手乳及蓮蓬頭固定架等高度距地板面 80 至 100 公分，符合規範附錄之設置標準	3-6	1
5			

(四) 建造執照及使用執照文件

1. 建造執照

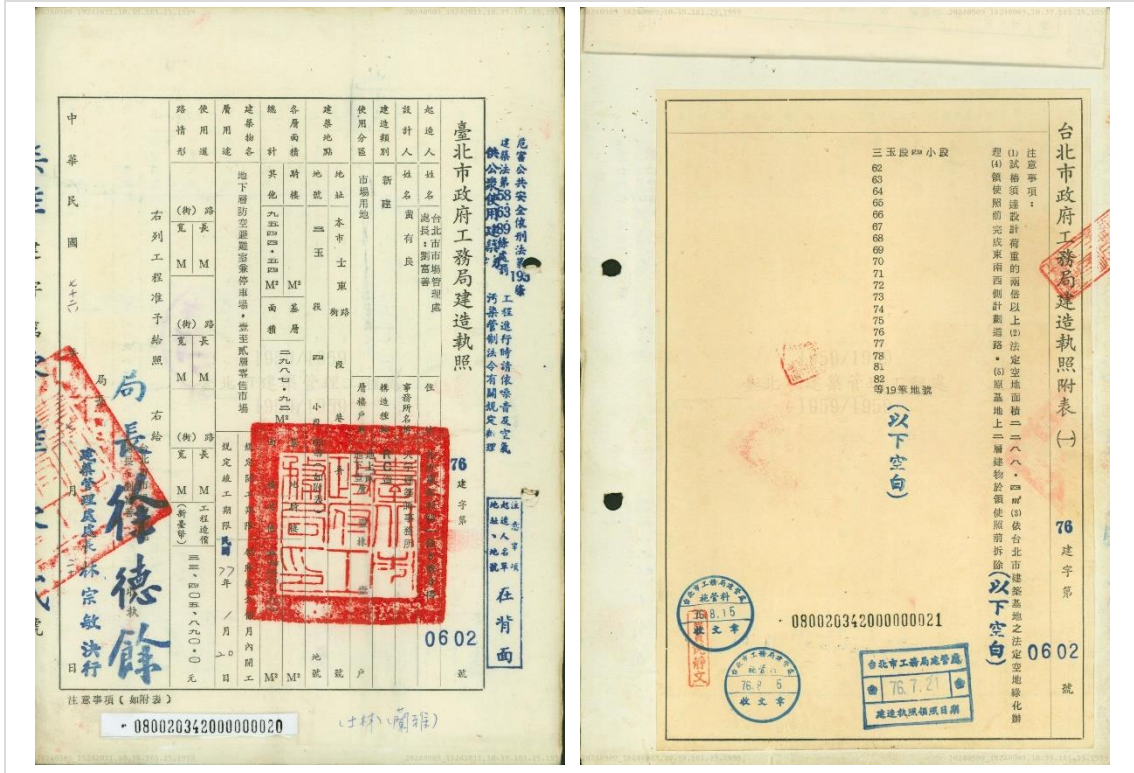

2. 使用執照

