

契約案號：104C0503

104 年臺北市原住民族經濟產業調查及提升經營管理委託專業服務案

臺北市原住民族經濟產業分析報告書

(104 年臺北市原住民族就業概況調查報告)

主辦單位：臺北市政府原住民族事務委員會

執行單位：永譽企業管理顧問有限公司

報告日期：105 年 5 月 31 日

報告摘要	1
壹、教育程度概況	2
貳、工作狀況	4
參、行業別分布	5
肆、月薪概況	8
伍、想要學習的技能	11
壹、前言	1
一、依據	1
二、調查目的與用途	1
三、調查對象及區域範圍	1
四、調查項目、單位及調查表式	1
五、調查資料時期	1
六、實施調查期間及進度	1
七、抽樣與調查方法	2
八、訪查結果	2
貳、基本統計分析	4
一、性別	4
二、族別	5
三、年齡	7
四、教育程度	8
五、工作狀況	9
六、主要工作身分	12
七、職務	13
八、月薪	14
九、就業者目前行業別	16
十、失業者想要從事行業別	18
十一、失業者曾從事行業別	20
十二、求職管道	22
十三、具備證照或認證	24
十四、想要學習的技能	25
十五、原住民青少年專題分析	27
參、交叉統計分析	31
一、性別	32
二、族別	36

三、年齡	38
四、教育程度	40
五、工作狀況	42
六、主要工作身分	45
七、擔任職務	47
八、月薪	49
九、就業者目前行業別	52
十、失業者想要從事行業別	55
十一、失業者曾從事行業別	58
十二、求職管道	61
十三、具備證照或認證	64
十四、想要學習的技能	67
肆、結論與建議	70
一、結論	70
二、建議	108
附件一	111

表目錄

表 1 原住民訪視狀況統計	1
表 2 教育程度統計	2
表 3 教育程度-年齡排序	3
表 4 工作狀況統計	4
表 5 就業者目前行業別統計	5
表 6 失業者想要從事行業別	6
表 7 失業者曾從事行業別	7
表 8 月薪統計	8
表 9 教育程度-月薪排序	9
表 10 年齡區間-月薪排序	10
表 11 想要學習的技能統計	11
表 12 想要學習的技能排序	12
表 2-1 性別統計	4
表 2-2 族別統計	5
表 2-3 年齡統計	7
表 2-4 教育程度統計	8
表 2-5 工作狀況統計	10
表 2-6 主要工作身分統計	12
表 2-7 職務統計	13
表 2-8 月薪統計	14
表 2-9 就業者目前行業別統計	16
表 2-10 失業者想要從事行業別統計	18
表 2-11 失業者曾從事行業別統計	20
表 2-12 求職管道統計	22
表 2-13 具備證照或認證統計	24
表 2-14 想要學習的技能統計	25
表 2-15 青少年工作概況統計	27
表 2-16 青少年主要工作身分統計	28
表 2-17 青少年月薪統計	29
表 2-18 青少年就業者目前行業別統計	30
表 3-0-1 族別-戶籍行政區域別交叉列表	31
表 3-1-1 族別-性別交叉列表	32
表 3-1-2 學歷-性別交叉列表	34
表 3-1-3 年齡-性別交叉列表	35
表 3-2-1 學歷-族別交叉列表	36
表 3-2-2 年齡-族別交叉列表	37
表 3-3-1 族別-年齡交叉列表	38

表 3-3-2	學歷-年齡交叉列表	39
表 3-4-1	族別-教育程度交叉列表	40
表 3-4-2	年齡-教育程度交叉列表	41
表 3-5-1	族別-工作狀況交叉列表	42
表 3-5-2	學歷-工作狀況交叉列表	43
表 3-5-3	年齡-工作狀況交叉列表	44
表 3-6-1	學歷-主要工作身分 交叉列表	45
表 3-6-2	年齡-主要工作身分交叉列表	46
表 3-6-3	勞動力別-主要工作身分交叉列表	47
表 3-7-1	學歷-職務交叉列表	47
表 3-7-2	年齡-職務交叉列表	48
表 3-7-3	勞動力別-職務交叉列表	48
表 3-8-1	學歷-月薪交叉列表	49
表 3-8-2	年齡-月薪交叉列表	50
表 3-8-3	勞動力別-月薪交叉列表	51
表 3-9-1	族別-就業者目前行業交叉列表	52
表 3-9-2	學歷-就業者目前行業交叉列表	53
表 3-9-3	年齡-就業者目前行業別交叉列表	54
表 3-10-1	族別-失業者想要從事行業別交叉列表	55
表 3-10-2	學歷-失業者想要從事行業別交叉列表	56
表 3-10-3	年齡-失業者想要從事行業別交叉列表	57
表 3-11-1	族別-失業者曾從事行業別交叉列表	58
表 3-11-2	學歷-失業者曾從事行業別交叉列表	59
表 3-11-3	年齡-失業者曾從事行業別交叉列表	60
表 3-12-1	學歷-求職管道交叉列表	61
表 3-12-2	年齡-求職管道交叉列表	62
表 3-12-3	勞動力別-求職管道交叉列表	63
表 3-13-1	學歷-具備證照或認證交叉列表	64
表 3-13-2	年齡-具備證照或認證交叉列表	65
表 3-13-3	勞動力別-具備證照或認證交叉列表	66
表 3-14-1	學歷-想要學習的技能交叉列表	67
表 3-14-2	年齡-想要學習的技能交叉列表	68
表 3-14-3	勞動力別-想要學習的技能交叉列表	69

圖目錄

圖 2-1 性別比例.....	4
圖 2-2 族別比例.....	6
圖 2-3 年齡比例.....	7
圖 2-4 教育程度比例.....	8
圖 2-5 工作狀況比例.....	11
圖 2-6 主要工作身分比例.....	12
圖 2-7 職務比例.....	13
圖 2-8 月薪比例.....	15
圖 2-9 就業者目前行業別比例.....	17
圖 2-10 失業者想要從事行業別比例.....	19
圖 2-11 失業者曾從事行業別比例.....	21
圖 2-12 求職管道比例.....	23
圖 2-13 具備證照或認證比例.....	24
圖 2-14 想要學習的技能比例.....	26

報告摘要

臺北市政府原住民族事務委員會為掌握臺北市境內原住民族勞動力人口之求職、就業情形，並了解其所面臨之就業問題與需求，進而作為制定提升臺北市原住民族就業競爭力相關政策如就業媒介、職業訓練、轉職輔導、職涯規劃等之重要參考依據。

本次調查對象為 104 年 6 月底設籍臺北市年滿 15 歲至未滿 65 歲之原住民，採派員實地訪查方式進行普查。抽樣與調查方法如下：

抽樣與調查方法	母體來源	臺北市原住民戶籍戶名冊	母體單位數	13,069 人
	抽樣方式	普查	樣本單位數	13,069 人
	調查方式	派員面訪	填表者	訪問員

依主辦機關提供之臺北市 12 區原住民勞動力名冊共計 13,069 人，經身分核對，其中 4,686 人為非原住民，非本次調查對象。具有原住民身分者共 8,383 人，已完成 12,497 人，數量統計如下：

表 1 原住民訪視狀況統計

狀況	數量
有效問卷-名冊內	1,813
有效問卷-不在名冊內	79
拒訪	761
搬遷	638
寄籍	869
訪視未遇	3,650
非原住民	4,687
總計	12,497

原定訪查總數為 13,069 人，因部分民眾居住地難以到達有訪視困難，故訪視不足 572 人，其有效問卷未達總訪視數量，本統計分析結果僅供參考。

將主要調查結果區分為教育程度概況、工作狀況、行業別分布、月薪概況及想要學習的技能五部份，摘述如下：

壹、教育程度概況

受訪者之教育程度以高中/職 698 人(38.5%)最多，其次為大學 540 人(29.8%)，第三為專科 215 人(11.9%)。臺北市原住民教育程度比例如下：

表 2 教育程度統計

教育程度	人數	%
國小及以下	132	7.3
國(初)中	181	10.0
高中/職	698	38.5
專科	215	11.9
大學	540	29.8
碩士	44	2.4
博士	2	0.1
其他	1	0.1
總計	1,813	100.0

依據受訪者之教育程度，前三名年齡區間列表如下：

表 3 教育程度-年齡排序

教育程度 \ 排序	第一	第二	第三
國小及以下	60~64 歲	55~59 歲	50~54 歲
國(初)中	50~54 歲	45~49 歲	40~44 歲
高中/職	15~19 歲	35~39 歲	40~44 歲
專科	35~39 歲	40~44 歲	45~49 歲
大學	20~24 歲	25~29 歲	30~35 歲
碩士	30~35 歲	45~49 歲	25~29 歲/ 35~39 歲/ 40~44 歲
博士	30~34 歲/ 55~59 歲	-	-
其他	20~24 歲	35~39 歲	40~44 歲

貳、工作狀況

受訪者之工作狀況以從事某種工作 930 人(51.3%)最多，其次為求學及準備升學 355 人(19.6%)，第三為料理家務 288 人(15.9%)。如下表：

表 4 工作狀況統計

工作狀況	人數	%
從事某種工作	930	51.3
利用課餘或假期工作	26	1.4
家事餘暇從事工作	27	1.5
有工作而未做	6	0.3
無工作正在找工作	28	1.5
想工作而未找工作	35	1.9
求學及準備升學	355	19.6
料理家務	288	15.9
高齡、身心障礙	26	1.4
賦閒	20	1.1
傷病	24	1.3
現役軍人、監管、失蹤人口	27	1.5
其他	21	1.2
總計	1,813	100.0

依據工作狀況分析，勞動力人口共 1,052 人，非勞動力人口共 761 人，其中勞動力人口中屬就業人口共有 989 人(94%)，屬失業人口共有 63 人(6%)。非勞動力人口中以求學及準備升學者最多，其次為料理家務。

參、行業別分布

受訪者之就業者目前行業別以其他服務業 236 人(23.9%)最多，其次為住宿及餐飲業 131 人(13.2%)，第三為公共行政及國防；強制性社會安全 83 人(8.4%)。

表 5 就業者目前行業別統計

就業者目前行業別	人數	%
農林漁牧業	5	0.5
製造業	55	5.6
金融及保險業	37	3.7
不動產業	5	0.5
支援服務業	47	4.8
批發及零售業	50	5.1
營造業	48	4.9
運輸及倉儲業	45	4.6
住宿及餐飲業	131	13.2
教育服務業	50	5.1
礦業及土石採取業	2	0.2
電力及燃氣供應業	4	0.4
資訊及通訊傳播業	42	4.2
其他服務業	236	23.9
醫療保健及社會工作服務業	58	5.9
藝術、娛樂及休閒服務業	46	4.7
專業、科學及技術服務業	39	3.9
用水供應及污染整治業	6	0.6
公共行政及國防；強制性社會安全	83	8.4
總計	989	100.0

受訪者之失業者想要從事行業別以其他服務業 18 人(28.6%)最多，其次為住宿及餐飲業 11 人(17.5%)，第三為藝術、娛樂及休閒服務業 9 人(14.3%)。

表 6 失業者想要從事行業別

失業者想要從事行業別	人數	%
農林漁牧業	1	1.6
製造業	2	3.2
金融及保險業	0	0.0
不動產業	0	0.0
支援服務業	3	4.8
批發及零售業	3	4.8
營造業	2	3.2
運輸及倉儲業	2	3.2
住宿及餐飲業	11	17.5
教育服務業	0	0.0
礦業及土石採取業	0	0.0
電力及燃氣供應業	0	0.0
資訊及通訊傳播業	1	1.6
其他服務業	18	28.6
醫療保健及社會工作服務業	1	1.6
藝術、娛樂及休閒服務業	9	14.3
專業、科學及技術服務業	5	7.9
用水供應及污染整治業	1	1.6
公共行政及國防；強制性社會安全	4	6.3
總計	63	100

受訪者之失業者曾從事行業別以其他服務業 14 人(24.6%)最多，其次為住宿及餐飲業 10 人(17.5%)，第三為藝術、娛樂及休閒服務業 8 人(14.0%)。

表 7 失業者曾從事行業別

失業者曾從事行業別	人數	%
農林漁牧業	1	1.8
製造業	1	1.8
金融及保險業	0	0.0
不動產業	0	0.0
支援服務業	5	8.8
批發及零售業	3	5.3
營造業	2	3.5
運輸及倉儲業	2	3.5
住宿及餐飲業	10	17.5
教育服務業	2	3.5
礦業及土石採取業	0	0.0
電力及燃氣供應業	0	0.0
資訊及通訊傳播業	2	3.5
其他服務業	14	24.6
醫療保健及社會工作服務業	2	3.5
藝術、娛樂及休閒服務業	8	14.0
專業、科學及技術服務業	2	3.5
用水供應及污染整治業	1	1.8
公共行政及國防；強制性社會安全	2	3.5
總計	57	100.0

肆、月薪概況

受訪者之月薪以滿 2 萬元以上至未滿 3 萬元 359 人(34.3%)最多，其次為滿 3 萬元以上至未滿 4 萬元 300 人(28.7%)，第三為滿 4 萬元以上至未滿 5 萬元 135 人(12.9%)。

表 8 月薪統計

月薪	人數	%
未滿 1 萬元	36	3.4
滿 1 萬元以上至未滿 2 萬元	102	9.8
滿 2 萬元以上至未滿 3 萬元	359	34.3
滿 3 萬元以上至未滿 4 萬元	300	28.7
滿 4 萬元以上至未滿 5 萬元	135	12.9
滿 5 萬元以上至未滿 6 萬元	63	6.0
滿 6 萬元以上至未滿 7 萬元	21	2.0
滿 7 萬元及以上	30	2.9
總計	1,046	100.0

依據受訪者之教育程度，前三名月薪列表如下表：

表 9 教育程度-月薪排序

排序 教育程度	第一	第二	第三
國小及以下	滿 2 萬元以上至 未滿 4 萬元	滿 1 萬元以上至 未滿 2 萬元	滿 3 萬元以上至 未滿 4 萬元
國(初)中	滿 2 萬元以上至 未滿 5 萬元	滿 3 萬元以上至 未滿 4 萬元	滿 1 萬元以上至 未滿 2 萬元
高中/職	滿 2 萬元以上至 未滿 6 萬元	滿 3 萬元以上至 未滿 4 萬元	滿 4 萬元以上至 未滿 5 萬元
專科	滿 3 萬元以上至 未滿 4 萬元	1.滿 2 萬元以上 至未滿 3 萬元 2.滿 4 萬元以上 至未滿 5 萬元	滿 1 萬元以上至 未滿 2 萬元
大學	滿 2 萬元以上至 未滿 3 萬元	滿 3 萬元以上至 未滿 4 萬元	滿 4 萬元以上至 未滿 5 萬元
碩士	滿 5 萬元以上至 未滿 6 萬元	滿 4 萬元以上至 未滿 5 萬元	滿 3 萬元以上至 未滿 4 萬元
博士	1.滿 3 萬元以上 至未滿 4 萬元 2.滿 7 萬元以上	-	-
其他	滿 2 萬元以上至 未滿 3 萬元	-	-

依據受訪者之年齡，前三名月薪列表如下：

表 10 年齡區間-月薪排序

年齡 \ 排序	第一	第二	第三
滿 15 歲以上至 未滿 20 歲	1.滿 1 萬元以上 至未滿 2 萬元 2.滿 2 萬元以上 至未滿 3 萬元	未滿 1 萬元	滿 4 萬元以上至 未滿 5 萬元
滿 20 歲以上至 未滿 25 歲	滿 2 萬元以上至 未滿 3 萬元	滿 3 萬元以上至 未滿 4 萬元	滿 1 萬元以上至 未滿 2 萬元
滿 25 歲以上至 未滿 30 歲	滿 2 萬元以上至 未滿 3 萬元	滿 3 萬元以上至 未滿 4 萬元	滿 4 萬元以上至 未滿 5 萬元
滿 30 歲以上至 未滿 35 歲	滿 3 萬元以上至 未滿 4 萬元	滿 2 萬元以上至 未滿 3 萬元	滿 4 萬元以上至 未滿 5 萬元
滿 35 歲以上至 未滿 40 歲	滿 3 萬元以上至 未滿 4 萬元	滿 2 萬元以上至 未滿 3 萬元	滿 4 萬元以上至 未滿 5 萬元
滿 40 歲以上至 未滿 45 歲	滿 3 萬元以上至 未滿 4 萬元	滿 2 萬元以上至 未滿 3 萬元	滿 4 萬元以上至 未滿 5 萬元
滿 45 歲以上至 未滿 50 歲	滿 2 萬元以上至 未滿 3 萬元	滿 3 萬元以上至 未滿 4 萬元	滿 4 萬元以上至 未滿 5 萬元
滿 50 歲以上至 未滿 55 歲	滿 3 萬元以上至 未滿 4 萬元	滿 2 萬元以上至 未滿 3 萬元	滿 4 萬元以上至 未滿 5 萬元
滿 55 歲以上至 未滿 60 歲	滿 2 萬元以上至 未滿 3 萬元	滿 3 萬元以上至 未滿 4 萬元	滿 1 萬元以上至 未滿 2 萬元
滿 60 歲以上至 未滿 65 歲	滿 2 萬元以上至 未滿 3 萬元	滿 1 萬元以上至 未滿 2 萬元	滿 3 萬元以上至 未滿 4 萬元

伍、想要學習的技能

受訪者之想要學習的技能狀況有 34.3% 想要學習 1 種以上的技能，有 65.7% 則無學習技能之意願。

想要學習 1 種以上的技能以外語能力類 105 人(17.2%) 最多，其次為餐點烹飪 103 人(16.9%)，第三為其他 78 人(12.8%)。

表 11 想要學習的技能統計

想要學習的技能(複選)	人次	%
財務	30	4.9
會計	14	2.3
稅務	13	2.1
法律	9	1.5
網路行銷	58	9.5
銷售技巧	26	4.3
網站經營	44	7.2
餐點烹飪	103	16.9
程式設計	14	2.3
飲品製作	32	5.2
國際禮儀	13	2.1
外語能力	105	17.2
溝通技巧	31	5.1
領導統御	17	2.8
服務技巧	24	3.9
其他	78	12.8
總人次	611	100.0

依據受訪者之教育程度，前三名想要學習的技能列表如下：

表 12 想要學習的技能排序

教育程度 \ 排序	第一	第二	第三
國小及以下	沒有	1.餐點烹飪 2.其他	網路行銷
國(初)中	沒有	其他	餐點烹飪
高中/職	沒有	餐點烹飪	1.外語能力 2.其他
專科	沒有	外語能力	其他
大學	沒有	外語能力	餐點烹飪
碩士	沒有	1.餐點烹飪 2.外語能力	1.法律 2.網路行銷
博士	沒有	-	-
其他	沒有	-	-

壹、前言

一、依據

依據統計法第 3 條、第 19 條、同法施行細則第 36 條、第 37 條規定辦理。

二、調查目的與用途

為掌握臺北市境內原住民籍勞動力人口之求職、就業情形，並了解其所面臨之就業問題與需求，進而作為制定提升臺北市原住民族就業競爭力相關政策如就業媒介、職業訓練、轉職輔導、職涯規劃等之重要參考依據。

三、調查對象及區域範圍

(一)調查對象：104 年 6 月底設籍臺北市年滿 15 歲至未滿 65 歲之原住民。

(二)調查區域範圍：以臺北市 12 個行政區域為調查範圍。

四、調查項目、單位及調查表式

(一)調查項目

1.基本資料：姓名、性別、族別、年齡、教育程度、電話、戶籍地址等。

2.細部資料：工作狀況、主要工作身分、職務、薪資、行業別、求職管道、具備證照或認證、強化本職技能需求等。

(二)調查單位：歲、元。

(三)調查表式：詳附件 1。

五、調查資料時期

凡屬靜態資料者，以民國 104 年 6 月底為調查標準日；凡屬動態資料者，以各調查項目所列之時期為準。

六、實施調查期間及進度

(一)調查實施期間：104 年 9 月 14 日至 105 年 1 月 10 日。

(二)調查週期：一次性。

七、抽樣與調查方法

本調查採派員實地訪查方式進行普查。

抽樣與調查方法	母體來源	臺北市原住民戶籍戶名冊	母體單位數	13,069 人
	抽樣方式	普查	樣本單位數	13,069 人
	調查方式	派員面訪	填表者	訪問員

八、訪查結果

依主辦機關提供之臺北市 12 區全區原住民勞動力名冊共計 13,069 人進行訪查，已完成 12,497 人，總訪視狀況如下：

狀 況	數 量
有效問卷-名冊內	1,813
有效問卷-不在名冊內	79
拒 訪	761
搬 遷	638
寄 籍	869
訪視未遇	3,650
非原住民	4,687
總 計	12,497

原定訪查總數為 13,069 人，因部分民眾居住地難以到達有訪視困難，故訪視不足 572 人，其有效問卷未達總訪視數量，本統計分析結果僅供參考。

名冊內各區原住民訪視狀況如下：

區別	總人數	有效問卷	拒訪	寄籍	搬遷	訪視未遇	總訪視
士林	743	161	110	161	105	178	715
大同	368	88	53	11	52	151	355
大安	600	211	69	49	53	199	581
中山	883	190	44	68	115	466	883
中正	350	95	9	43	38	159	344
內湖	1,136	248	126	121	50	555	1,100
文山	1,032	50	93	144	56	606	949
北投	798	63	19	14	48	648	792
松山	474	147	62	81	19	136	445
信義	553	190	70	90	39	130	519
南港	729	195	69	27	40	209	540
萬華	717	175	35	55	21	222	508
	8,383	1,813	759	864	636	3,659	7,731

並依有效問卷 1,813 份進行統計分析。因有效問卷未達總訪視數量，本統計分析結果僅供參考。

貳、基本統計分析

一、性別

受訪者中男性有 663 人(36.6%)，女性有 1,150 人(63.4%)。

表 2-1 性別統計

性別	人數
男性	663
女性	1,150
總計	1,813



圖 2-1 性別比例

二、族別

受訪者之族別以阿美族 876 人(48.3%)最多，其次為泰雅族 306 人(16.9%)，第三是排灣族 198 人(10.9%)。

表 2-2 族別統計

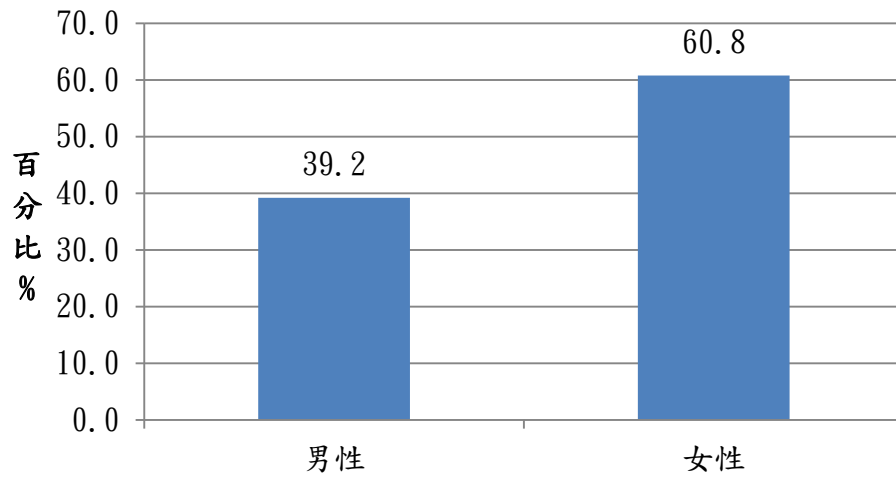
族別	人數	%
阿美族	876	48.3
排灣族	198	10.9
泰雅族	306	16.9
布農族	128	7.1
卑南族	55	3.0
魯凱族	36	2.0
賽夏族	25	1.4
鄒族	22	1.2
雅美族	3	0.2
邵族	4	0.2
噶瑪蘭族	3	0.2
太魯閣族	111	6.1
賽德克族	31	1.7
撒奇萊雅族	4	0.2
拉阿魯哇族	3	0.2
卡那卡那富族	0	0.0
其他	8	0.4
總計	1,813	100.0



圖 2-2 族別比例

三、年齡

受訪者之年齡以 20-24 歲 291 人(16.1%)最多，其次為 35-39 歲 214 人(11.8%)，第三為 40-44 歲 202 人(11.1%)。

表 2-3 年齡統計

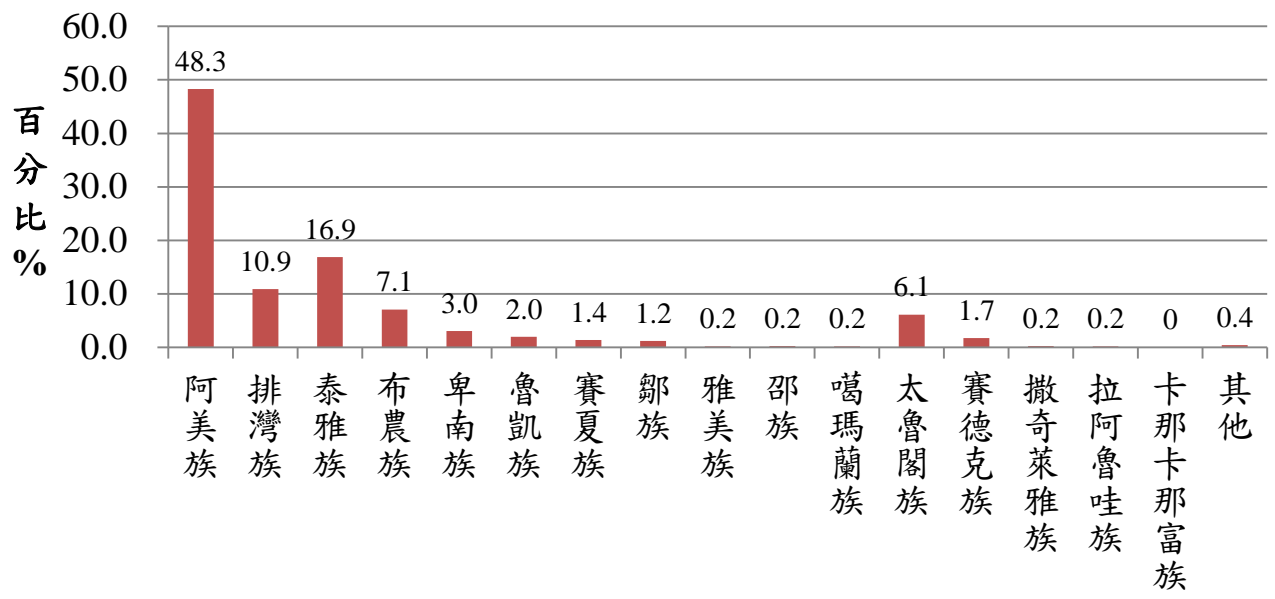
年齡	人數	%
15-19 歲	200	11.0
20-24 歲	291	16.1
25-29 歲	159	8.8
30-34 歲	185	10.2
35-39 歲	214	11.8
40-44 歲	202	11.1
45-49 歲	170	9.4
50-54 歲	176	9.7
55-59 歲	109	6.0
60-64 歲	107	5.9
總計	1,813	100.0



圖 2-3 年齡比例

四、教育程度

受訪者之教育程度以高中/職 698 人(38.5%)最多，其次為大學 540 人(29.8%)，第三為專科 215 人(11.9%)。

表 2-4 教育程度統計

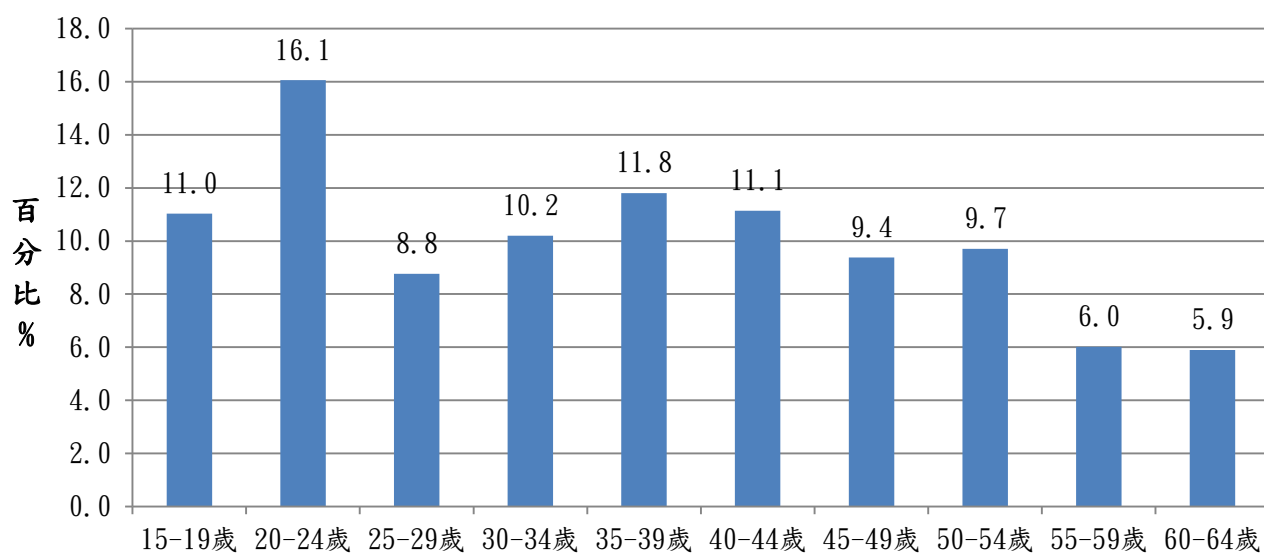
教育程度	人數	%
國小及以下	132	7.3
國(初)中	181	10.0
高中/職	698	38.5
專科	215	11.9
大學	540	29.8
碩士	44	2.4
博士	2	0.1
其他	1	0.1
總計	1,813	100.0



圖 2-4 教育程度比例

五、工作狀況

受訪者之工作狀況以從事某種工作 930 人(51.3%)最多，其次為求學及準備升學 355 人(19.6%)，第三為料理家務 288 人(15.9%)。

依據工作狀況分析，勞動力人口共 1,052 人，非勞動力人口共 761 人，並請勞動力人受訪者繼續回答就業相關細部問題，勞動力受訪者中尚有 6 人從未工作過，無法填答主要工作身分、曾從事的行業別、職務、月薪等問題。

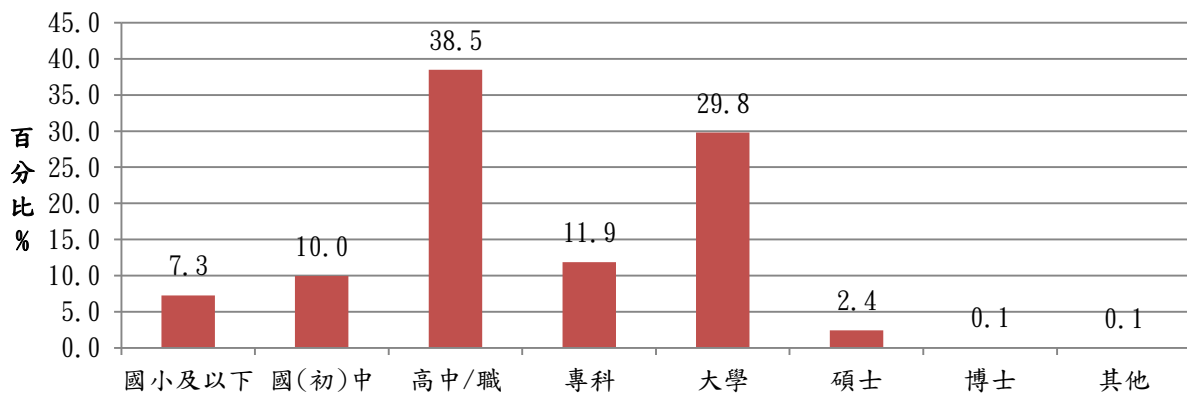
勞動力人口、就業者、失業者、非勞動力人口定義如下：

1. 勞動力人口：指 15 歲以上不滿 65 歲之可以工作之人口，包括就業者及失業者。
2. 就業者：指 15 歲以上不滿 65 歲同時具有下列條件之一者：
 - (1) 從事某種工作
 - (2) 利用課餘或假期工作
 - (3) 家事餘暇從事工作
 - (4) 有工作而未做
3. 失業者：指 15 歲以上不滿 65 歲同時具有下列條件之一者：
 - (1) 無工作在找工作或已找到工作在等待結果
 - (2) 想工作而未找工作且隨時可以開始工作
4. 非勞動力：指 15 歲以上不滿 65 歲同時具有下列條件之一者：
 - (1) 求學及準備升學
 - (2) 料理家務
 - (3) 高齡、身心障礙
 - (4) 賦閒
 - (5) 傷病
 - (6) 現役軍人、監管人口、失蹤人口
 - (7) 其他

表 2-5 工作狀況統計

工作狀況	人數	%
從事某種工作	930	51.3
利用課餘或假期工作	26	1.4
家事餘暇從事工作	27	1.5
有工作而未做	6	0.3
無工作正在找工作	28	1.5
想工作而未找工作	35	1.9
求學及準備升學	355	19.6
料理家務	288	15.9
高齡、身心障礙	26	1.4
賦閒	20	1.1
傷病	24	1.3
現役軍人、監管、失蹤人口	27	1.5
其他	21	1.2
總計	1,813	100.0



圖 2-5 工作狀況比例

六、主要工作身分

受訪者屬勞動力人口之主要工作身分以受私人僱用者 805 人(77.0%)最多，其次為受政府僱用者 131 人(12.5%)，第三為自營作業者 62 人(5.9%)。

勞動力人口共 1,052 人，其中 6 人因未曾工作過而無須回答此題，本題答題人數共 1,046 人。

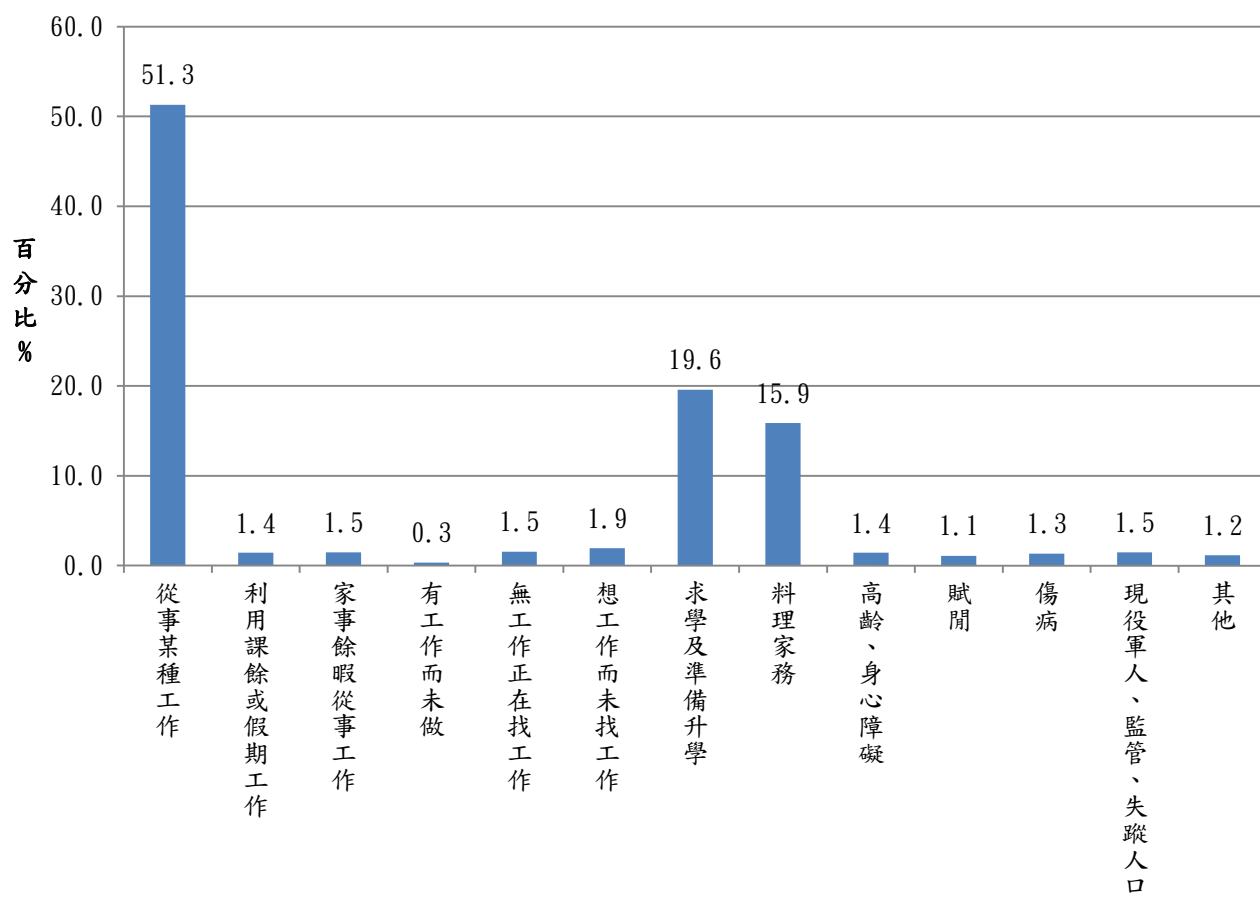
表 2-6 主要工作身分統計

主要工作身分	人數	%
雇主	42	4.0
自營作業者	62	5.9
受政府僱用者	131	12.5
受私人僱用者	805	77.0
無酬家屬工作者	6	0.6
總計	1,046	100.0



圖 2-6 主要工作身分比例

七、職務

受訪者屬勞動力人口之職務以基層員工 838 人(80.1%)最多，其次為負責人 87 人(8.3%)，第三為基層幹部 70 人(6.7%)。

勞動力人口共 1,052 人，其中 6 人因未曾工作過而無須回答此題，本題答題人數共 1,046 人。

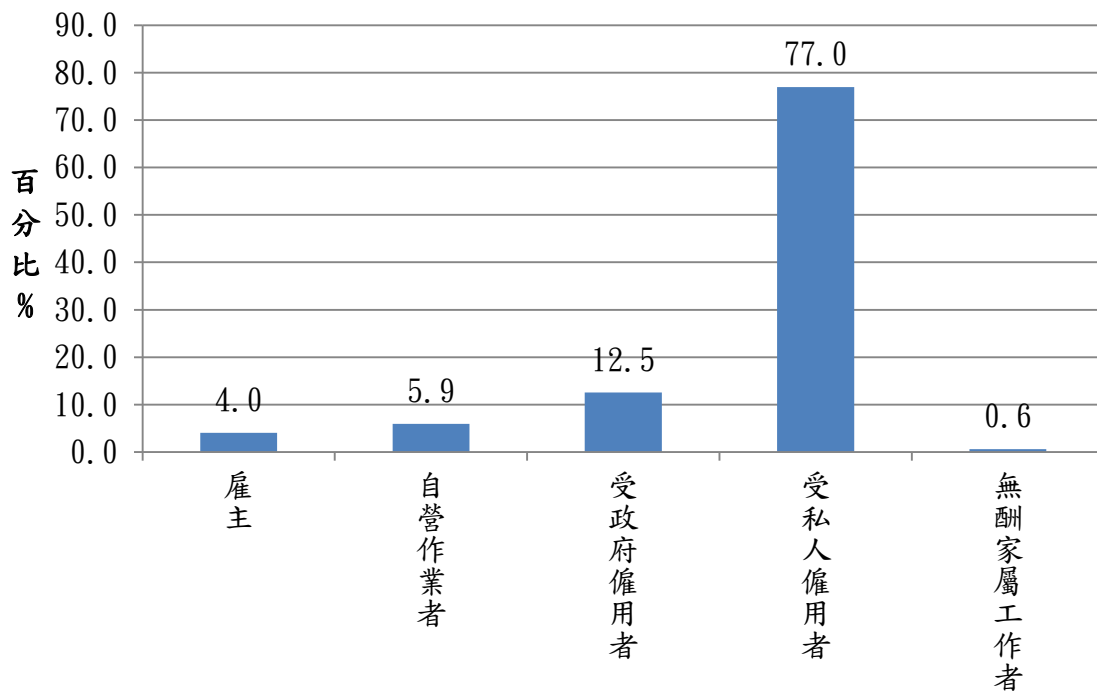
表 2-7 職務統計

職務	人數	%
基層員工	838	80.1
基層幹部	70	6.7
中間幹部	28	2.7
高階管理者	23	2.2
負責人	87	8.3
總計	1,046	100.0



圖 2-7 職務比例

八、月薪

受訪者屬勞動力人口之月薪以滿 2 萬元以上至未滿 3 萬元 359 人 (34.3%) 最多，其次為滿 3 萬元以上至未滿 4 萬元 300 人 (28.7%)，第三為滿 4 萬元以上至未滿 5 萬元 135 人 (12.9%)。

勞動力人口共 1,052 人，其中 6 人因未曾工作過而無須回答此題，本題答題人數共 1,046 人。

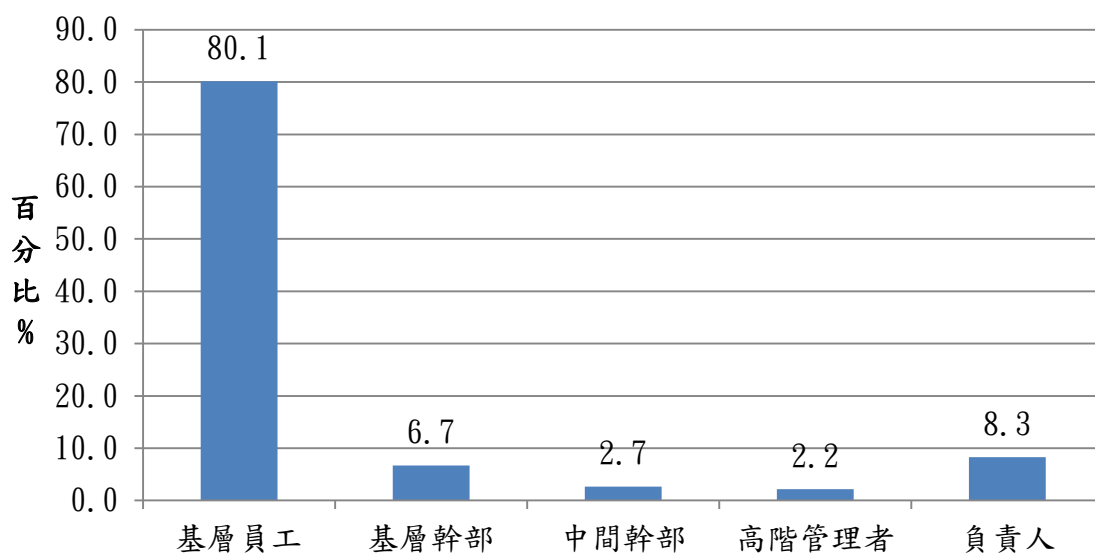
表 2-8 月薪統計

月薪	人數	%
未滿 1 萬元	36	3.4
滿 1 萬元以上至未滿 2 萬元	102	9.8
滿 2 萬元以上至未滿 3 萬元	359	34.3
滿 3 萬元以上至未滿 4 萬元	300	28.7
滿 4 萬元以上至未滿 5 萬元	135	12.9
滿 5 萬元以上至未滿 6 萬元	63	6.0
滿 6 萬元以上至未滿 7 萬元	21	2.0
滿 7 萬元及以上	30	2.9
總計	1,046	100.0



圖 2-8 月薪比例

九、就業者目前行業別

受訪者屬就業者之目前行業別以其他服務業 236 人(23.9%)最多，其次為住宿及餐飲業 131 人(13.2%)，第三為公共行政及國防；強制性社會安全 83 人(8.4%)。

受訪者屬就業者共 989 人，本題答題人數共 989 人。

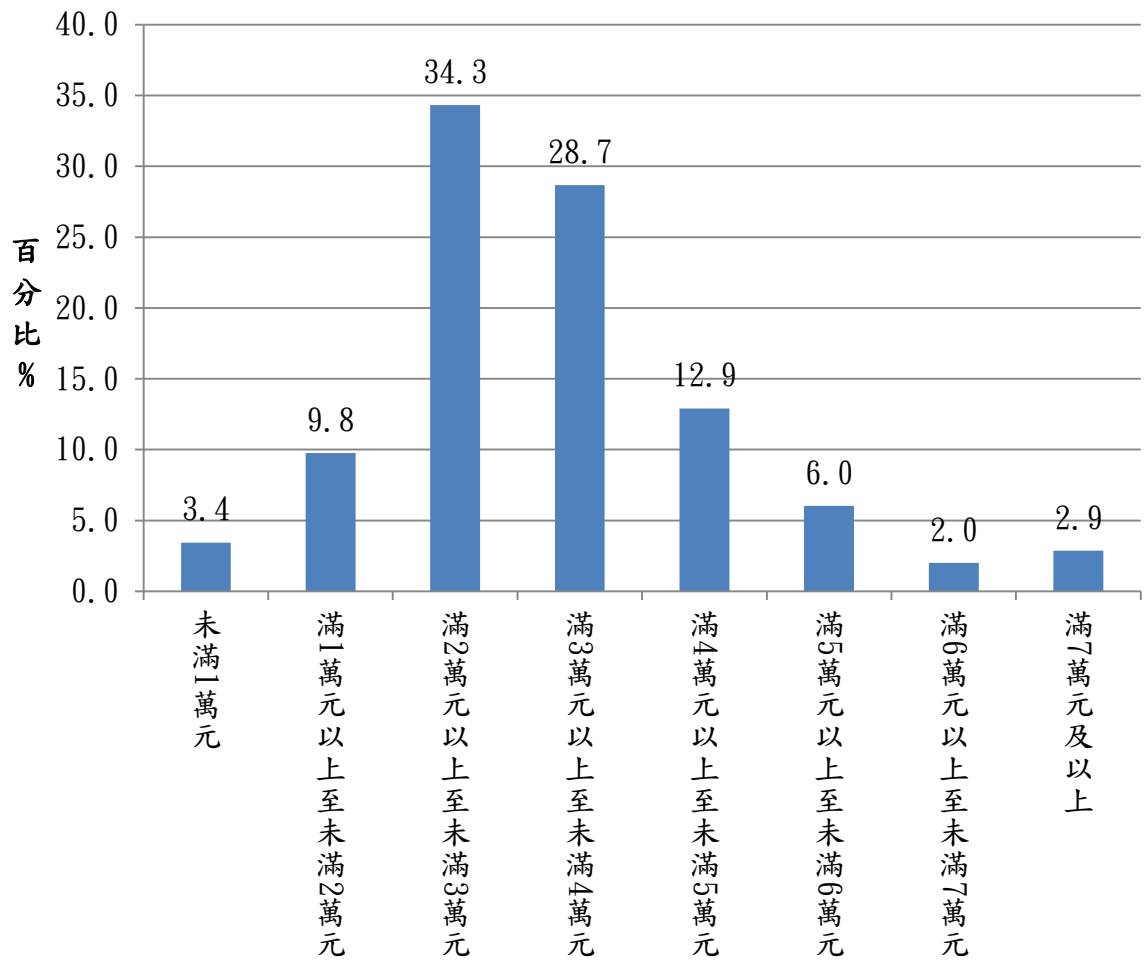
表 2-9 就業者目前行業別統計

就業者目前行業別	人數	%
農林漁牧業	5	0.5
製造業	55	5.6
金融及保險業	37	3.7
不動產業	5	0.5
支援服務業	47	4.8
批發及零售業	50	5.1
營造業	48	4.9
運輸及倉儲業	45	4.6
住宿及餐飲業	131	13.2
教育服務業	50	5.1
礦業及土石採取業	2	0.2
電力及燃氣供應業	4	0.4
資訊及通訊傳播業	42	4.2
其他服務業	236	23.9
醫療保健及社會工作服務業	58	5.9
藝術、娛樂及休閒服務業	46	4.7
專業、科學及技術服務業	39	3.9
用水供應及污染整治業	6	0.6
公共行政及國防；強制性社會安全	83	8.4
總計	989	100.0



圖 2-9 就業者目前行業別比例

十、失業者想要從事行業別

受訪者屬失業者之想要從事行業別以其他服務業 18 人(28.6%)最多，其次為住宿及餐飲業 11 人(17.5%)，第三為藝術、娛樂及休閒服務業 9 人(14.3%)。

受訪者屬失業者有 63 人，本題答題人數共 63 人。

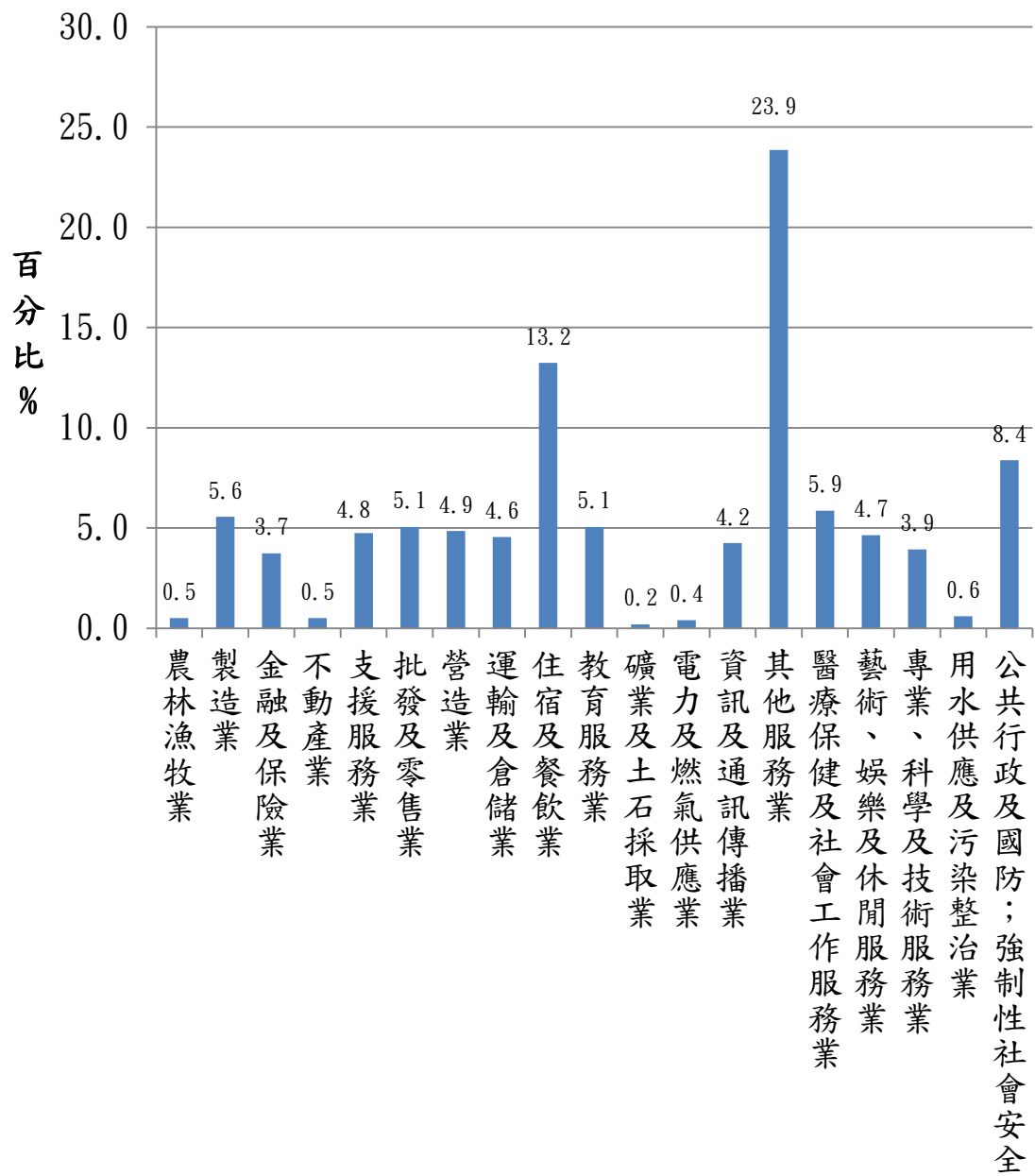
表 2-10 失業者想要從事行業別統計

失業者想要從事行業別	人數	%
農林漁牧業	1	1.6
製造業	2	3.2
金融及保險業	0	0.0
不動產業	0	0.0
支援服務業	3	4.8
批發及零售業	3	4.8
營造業	2	3.2
運輸及倉儲業	2	3.2
住宿及餐飲業	11	17.5
教育服務業	0	0.0
礦業及土石採取業	0	0.0
電力及燃氣供應業	0	0.0
資訊及通訊傳播業	1	1.6
其他服務業	18	28.6
醫療保健及社會工作服務業	1	1.6
藝術、娛樂及休閒服務業	9	14.3
專業、科學及技術服務業	5	7.9
用水供應及污染整治業	1	1.6
公共行政及國防；強制性社會安全	4	6.3
總計	63	100



圖 2-10 失業者想要從事行業別比例

十一、失業者曾從事行業別

受訪者屬失業者之曾從事行業別以其他服務業 14 人(24.6%)最多，其次為住宿及餐飲業 10 人(17.5%)，第三為藝術、娛樂及休閒服務業 8 人(14.0%)。

受訪者屬失業者有 63 人，其中 6 人因未曾工作過而無須回答此題，本題答題人數共 57 人。

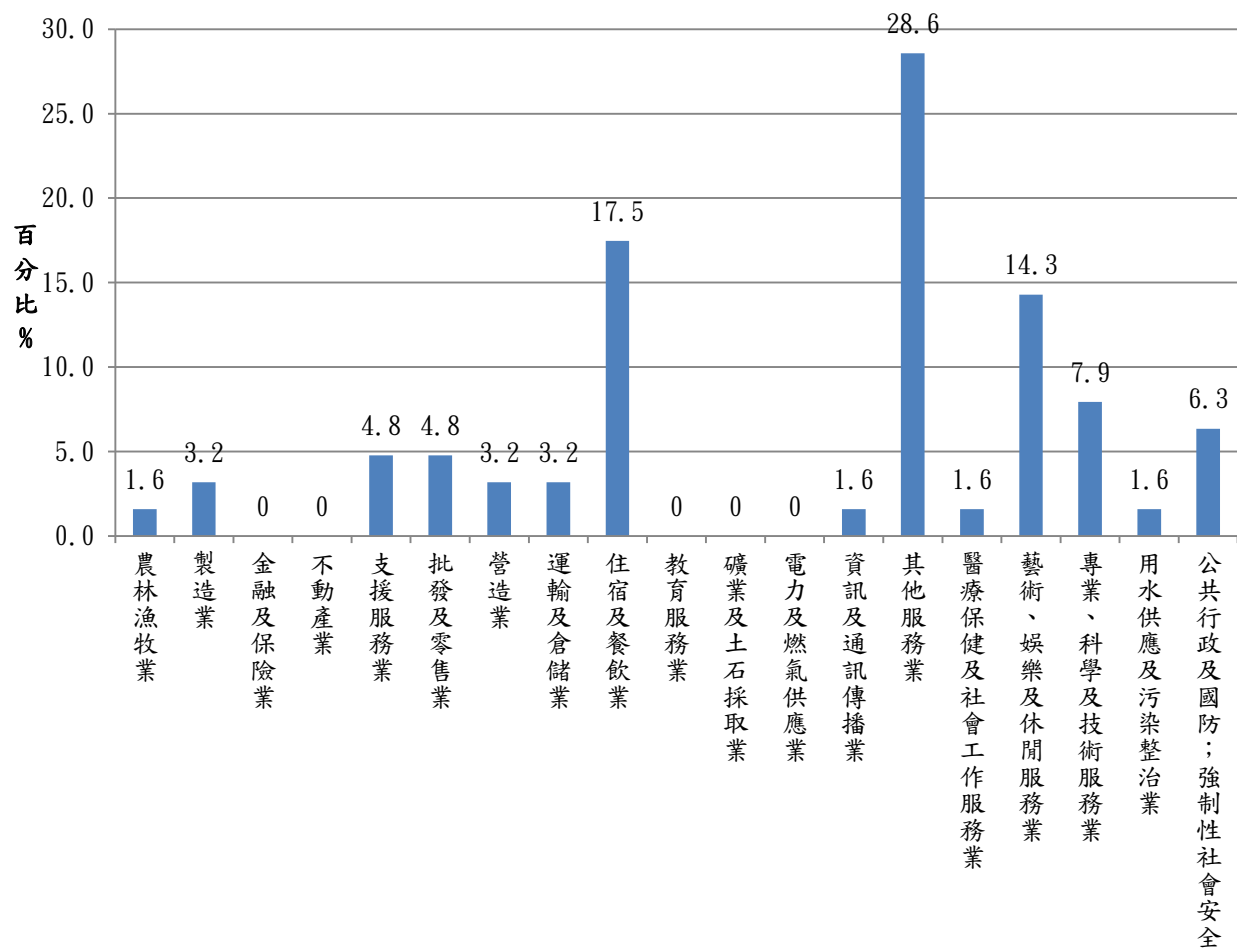
表 2-11 失業者曾從事行業別統計

失業者曾從事行業別	人數	%
農林漁牧業	1	1.8
製造業	1	1.8
金融及保險業	0	0.0
不動產業	0	0.0
支援服務業	5	8.8
批發及零售業	3	5.3
營造業	2	3.5
運輸及倉儲業	2	3.5
住宿及餐飲業	10	17.5
教育服務業	2	3.5
礦業及土石採取業	0	0.0
電力及燃氣供應業	0	0.0
資訊及通訊傳播業	2	3.5
其他服務業	14	24.6
醫療保健及社會工作服務業	2	3.5
藝術、娛樂及休閒服務業	8	14.0
專業、科學及技術服務業	2	3.5
用水供應及污染整治業	1	1.8
公共行政及國防；強制性社會安全	2	3.5
總計	57	100.0



圖 2-11 失業者曾從事行業別比例

十二、求職管道

受訪者屬勞動力人口之求職管道以託親友師長介紹 376 人(30.5%) 最多，其次為民間人力銀行 277 人(22.5%)，第三為自我推薦及詢問 229 人(18.6%)。

勞動力人口共 1,052 人，本題為複選，共有 1,052 人作答，複選總計共 1,232 人次。

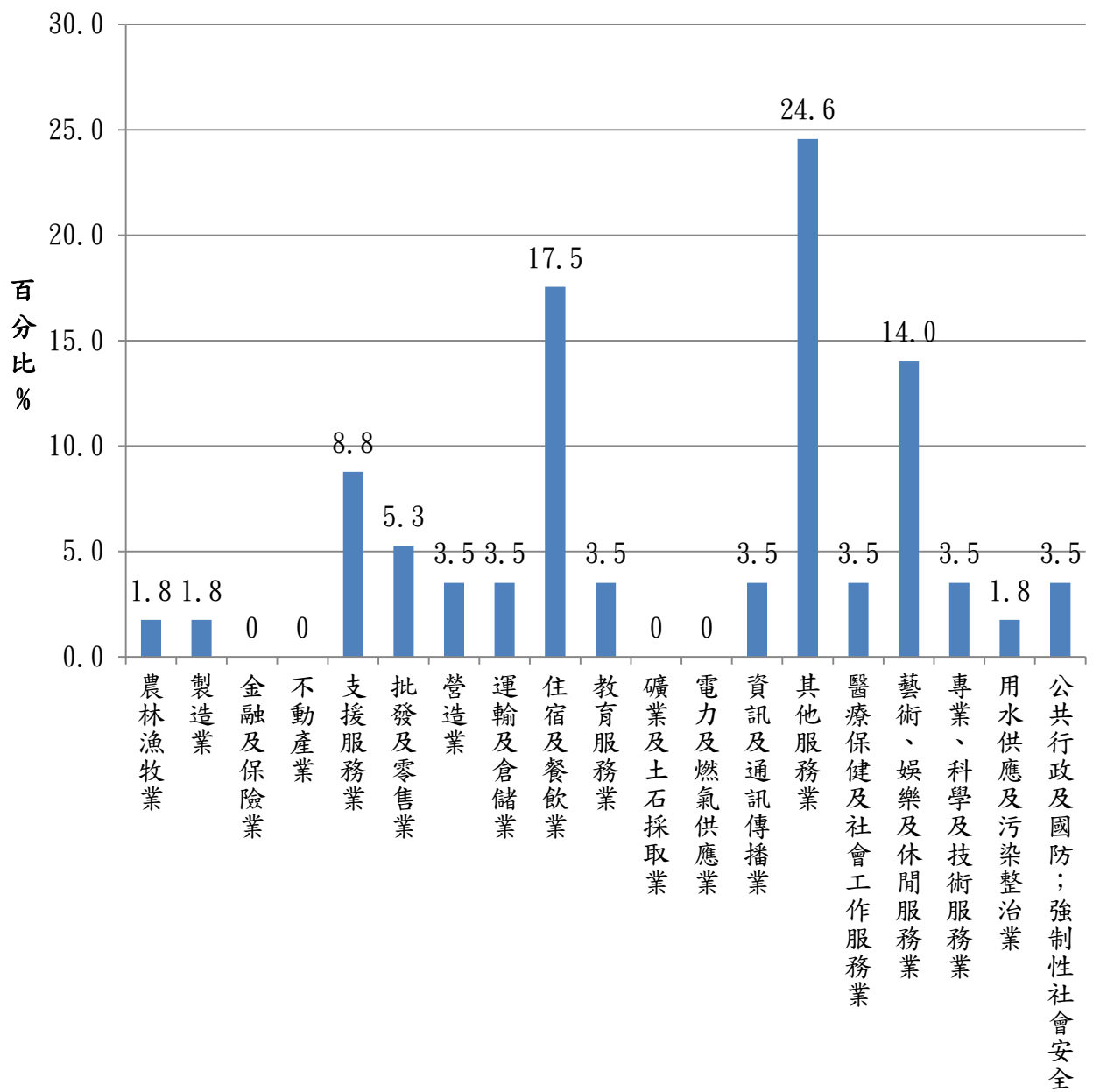
表 2-12 求職管道統計

求職管道(複選)	人次	%
原住民專線或原住民就業服務員	51	4.1
託親友師長介紹	376	30.5
看報紙電視聽廣播	68	5.5
自我推薦及詢問	229	18.6
學校輔導就業	26	2.1
參加政府考試分發	62	5.0
應徵招貼廣告	49	4.0
民間人力銀行(含上網)	277	22.5
公立就業服務機構(含上網)	27	2.2
其他	67	5.4
總人次	1,232	100.0



圖 2-12 求職管道比例

十三、具備證照或認證

受訪者屬勞動力人口之具備證照或認證狀況有 374 人(35.5%)具備 1 種及以上證照或認證，有 678 人(64.5%)不具備任何證照或認證。

具備 1 種及以上之證照或認證中以技術士證照 119 人(31.9%)最多，其次為專業職業及技術人員證書 118 人(31.6%)，第三為其他 83 人(22.3%)。

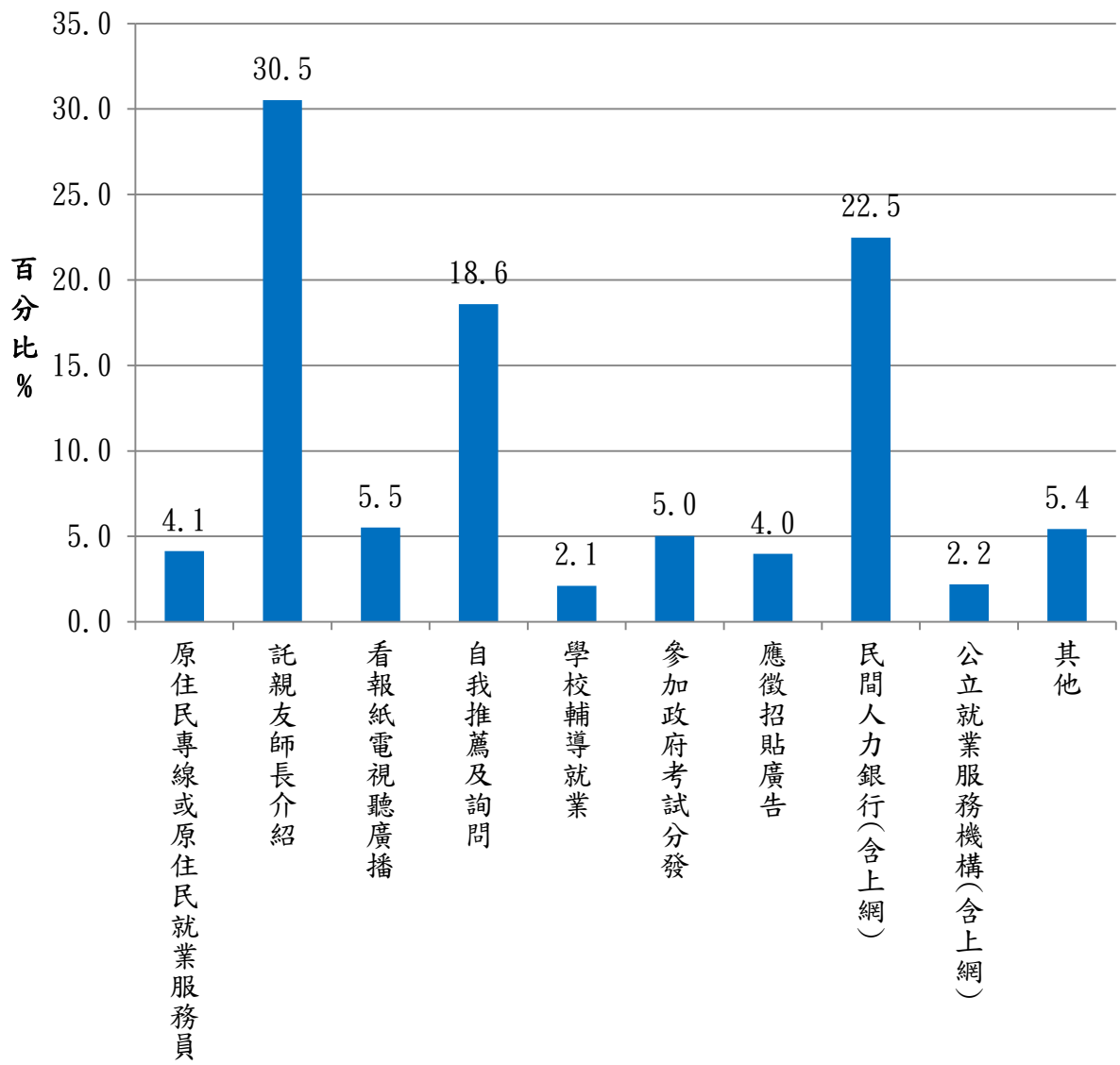
勞動力人口之具備 1 種及以上之證照或認證者共 374 人，本題為複選，複選總計共 410 人次。

表 2-13 具備證照或認證統計

具備證照或認證(複選)	人次	%
技術士證照	119	29.0
語文認證	29	7.1
金融相關證照	36	8.8
電腦相關證照	25	6.1
專業職業及技術人員證書	118	28.8
其他	83	20.2
總人次	410	100.0



圖 2-13 具備證照或認證比例

十四、想要學習的技能

受訪者屬勞動力人口之想要學習的技能狀況有 361 人(34.3%)想要學習 1 種及以上的技能，有 691 人(65.7%)則無學習技能之意願。

想要學習 1 種及以上的技能以外語能力類 105 人(17.2%)最多，其次為餐點烹飪 103 人(16.9%)，第三為其他 78 人(12.8%)。

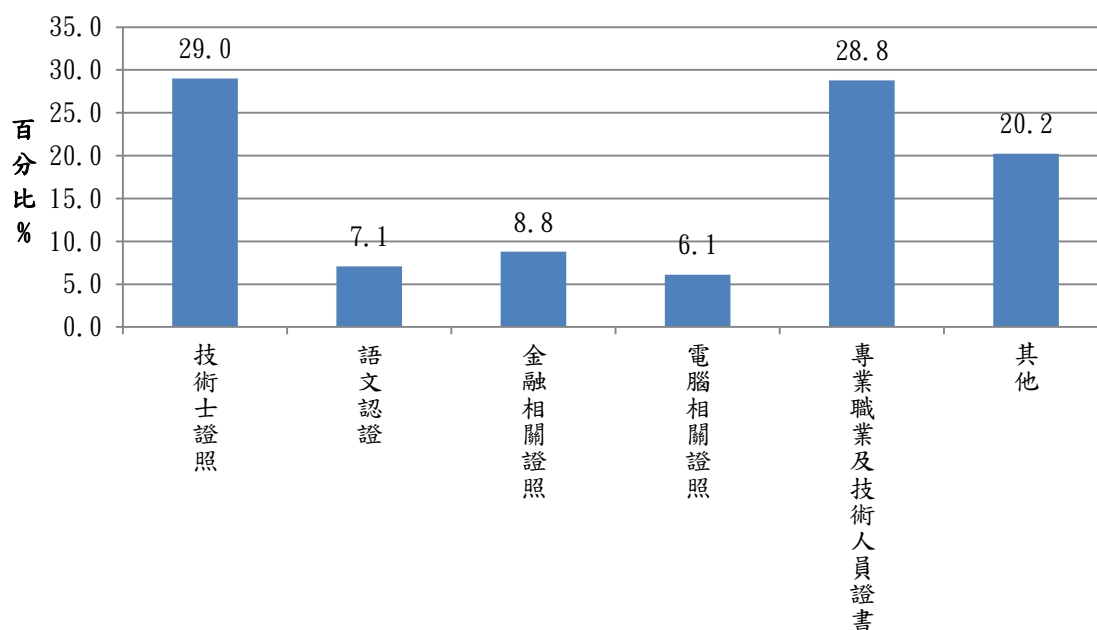
勞動力人口之想要學習 1 種及以上的技能者共 374 人，本題為複選，複選總計共 611 人次。

表 2-14 想要學習的技能統計

想要學習的技能(複選)	人次	%
財務	30	4.9
會計	14	2.3
稅務	13	2.1
法律	9	1.5
網路行銷	58	9.5
銷售技巧	26	4.3
網站經營	44	7.2
餐點烹飪	103	16.9
程式設計	14	2.3
飲品製作	32	5.2
國際禮儀	13	2.1
外語能力	105	17.2
溝通技巧	31	5.1
領導統御	17	2.8
服務技巧	24	3.9
其他	78	12.8
總人次	611	100.0



圖 2-14 想要學習的技能比例

十五、原住民青少年專題分析

針對 15 歲以上未滿 23 歲之原住民青少年進行就業概況統計分析。

(一)工作狀況

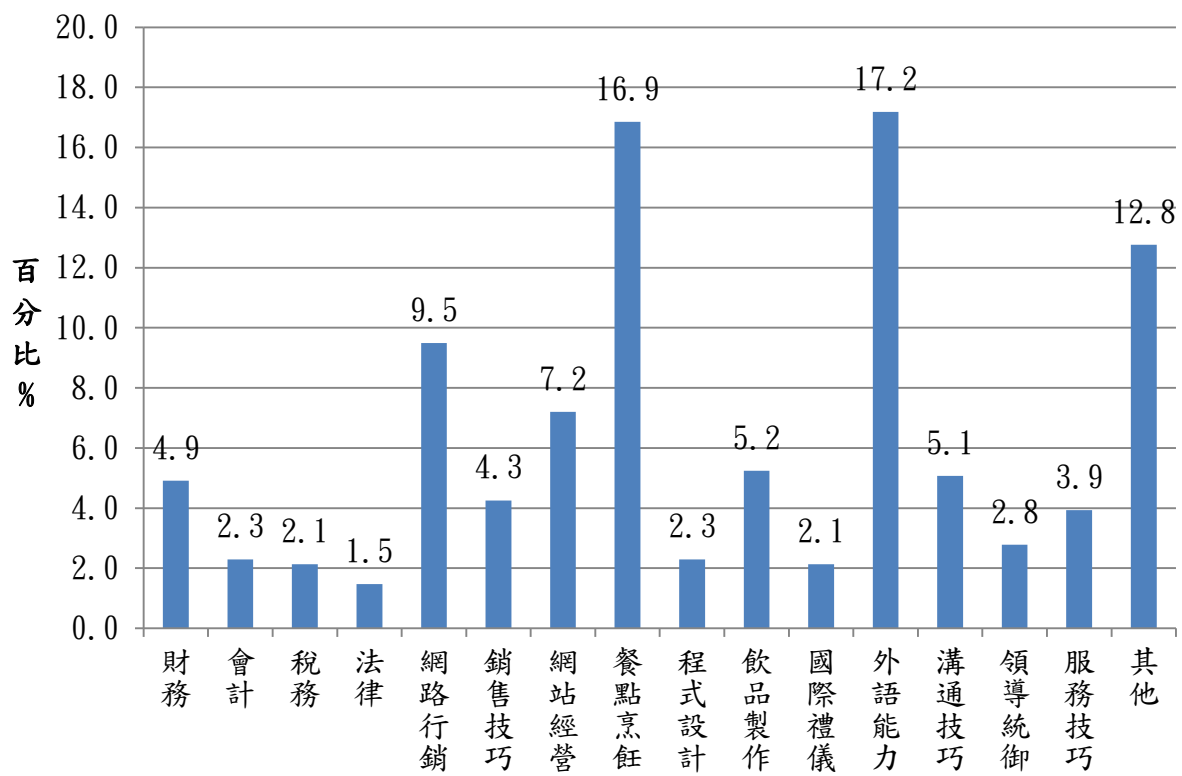
15 歲以上未滿 23 歲之原住民青少年共 421 人，以求學及準備升學 309 人(73.4%)最多，其次為從事某種工作 59 人(14.0%)，第三為利用課餘或假期工作 19 人(4.5%)。

表 2-15 青少年工作概況統計

工作狀況	人數	%
從事某種工作	59	14.0
利用課餘或假期工作	19	4.5
家事餘暇從事工作	1	0.2
有工作而未做	0	0.0
無工作正在找工作	4	1.0
想工作而未找工作	2	0.5
求學及準備升學	309	73.4
料理家務	9	2.1
高齡、身心障礙	1	0.2
賦閒	2	0.5
傷病	0	0.0
現役軍人、監管、失蹤人口	11	2.6
其他	4	1.0
總計	421	100.0

(二)主要工作身分

15 歲以上未滿 23 歲屬勞動力人口之主要工作身分以受私人僱用者 81 人(95.3%)最多，其次為受政府僱用者 2 人(2.4%)及自營作業者 2 人(2.4%)。

15 歲以上未滿 23 歲之勞動力人口共 85 人，本題答題人數共 85 人。

表 2-16 青少年主要工作身分統計

主要工作身分	人數	%
雇主	0	0.0
自營作業者	2	2.4
受政府僱用者	2	2.4
受私人僱用者	81	95.3
無酬家屬工作者	0	0.0
總計	85	100.0

(三)月薪

15歲以上未滿23歲屬勞動力人口之月薪以滿2萬元以上至未滿3萬元48人(56.5%)最多，其次為滿1萬元以上至未滿2萬元20人(23.5%)，第三為未滿1萬元8人(9.4%)。

15歲以上未滿23歲之勞動力人口共85人，本題答題人數共85人。

表 2-17 青少年月薪統計

月薪	人數	%
未滿1萬元	6	7.1
滿1萬元以上至未滿2萬元	20	23.5
滿2萬元以上至未滿3萬元	48	56.5
滿3萬元以上至未滿4萬元	8	9.4
滿4萬元以上至未滿5萬元	3	3.5
滿5萬元以上至未滿6萬元	0	0.0
滿6萬元以上至未滿7萬元	0	0.0
滿7萬元及以上	0	0.0
總計	85	100.0

(四)行業別

15 歲以上未滿 23 歲就業者之目前行業別以住宿及餐飲業 25 人(31.6%)最多，其次為住宿及餐飲業 25 人(27.8%)，第三為批發及零售業 8 人(10.1%)。

15 歲以上未滿 23 歲就業者共 79 人，本題答題人數共 79 人。

表 2-18 青少年就業者目前行業別統計

就業者目前行業別	人數	%
農林漁牧業	1	1.3
製造業	2	2.5
金融及保險業	0	0.0
不動產業	0	0.0
支援服務業	2	2.5
批發及零售業	8	10.1
營造業	1	1.3
運輸及倉儲業	2	2.5
住宿及餐飲業	25	31.6
教育服務業	3	3.8
礦業及土石採取業	0	0.0
電力及燃氣供應業	0	0.0
資訊及通訊傳播業	0	0.0
其他服務業	22	27.8
醫療保健及社會工作服務業	5	6.3
藝術、娛樂及休閒服務業	6	7.6
專業、科學及技術服務業	0	0.0
用水供應及污染整治業	0	0.0
公共行政及國防；強制性社會安全	2	2.5
總計	79	100.0

參、交叉統計分析

依有效問卷 1,813 份，針對各調查項目進行交叉統計分析。族別-戶籍行政區域別交叉分析如下：

表 3-0-1 族別-戶籍行政區域別交叉列表

		總計	區域別												
			士林區	大同區	大安區	中山區	中正區	內湖區	文山區	北投區	松山區	信義區	南港區	萬華區	
族別	阿美族	計數	876	53	42	100	75	32	149	22	18	68	96	136	85
	族別內的 %	100.0%	6.1%	4.8%	11.4%	8.6%	3.7%	17.0%	2.5%	2.1%	7.8%	11.0%	15.5%	9.7%	
	排灣族	計數	198	26	6	16	32	9	27	4	13	22	19	16	8
	族別內的 %	100.0%	13.1%	3.0%	8.1%	16.2%	4.5%	13.6%	2.0%	6.6%	11.1%	9.6%	8.1%	4.0%	
	泰雅族	計數	306	32	21	49	49	24	25	9	13	22	30	16	16
	族別內的 %	100.0%	10.5%	6.9%	16.0%	16.0%	7.8%	8.2%	2.9%	4.2%	7.2%	9.8%	5.2%	5.2%	
	布農族	計數	128	16	2	11	6	9	16	7	12	16	8	5	20
	族別內的 %	100.0%	12.5%	1.6%	8.6%	4.7%	7.0%	12.5%	5.5%	9.4%	12.5%	6.3%	3.9%	15.6%	
	卑南族	計數	55	13	0	7	5	13	4	0	0	4	6	1	2
	族別內的 %	100.0%	23.6%	0.0%	12.7%	9.1%	23.6%	7.3%	0.0%	0.0%	7.3%	10.9%	1.8%	3.6%	
	魯凱族	計數	36	3	1	2	3	0	7	1	0	1	6	8	4
	族別內的 %	100.0%	8.3%	2.8%	5.6%	8.3%	0.0%	19.4%	2.8%	0.0%	2.8%	16.7%	22.2%	11.1%	
	賽夏族	計數	25	5	3	1	0	0	1	0	0	2	5	2	6
	族別內的 %	100.0%	20.0%	12.0%	4.0%	0.0%	0.0%	4.0%	0.0%	0.0%	8.0%	20.0%	8.0%	24.0%	
	鄒族	計數	22	3	2	1	2	3	0	3	0	0	4	2	2
	族別內的 %	100.0%	13.6%	9.1%	4.5%	9.1%	13.6%	0.0%	13.6%	0.0%	0.0%	18.2%	9.1%	9.1%	
	雅美族	計數	3	1	0	1	0	0	0	0	0	1	0	0	0
	族別內的 %	100.0%	33.3%	0.0%	33.3%	0.0%	0.0%	0.0%	0.0%	0.0%	33.3%	0.0%	0.0%	0.0%	
	邵族	計數	4	0	0	0	2	0	0	0	0	1	1	0	0
	族別內的 %	100.0%	0.0%	0.0%	0.0%	50.0%	0.0%	0.0%	0.0%	0.0%	25.0%	25.0%	0.0%	0.0%	
噶瑪蘭族	計數	3	0	0	1	0	0	1	0	1	0	0	0	0	
族別內的 %	100.0%	0.0%	0.0%	33.3%	0.0%	0.0%	33.3%	0.0%	33.3%	0.0%	0.0%	0.0%	0.0%		
太魯閣族	計數	111	7	8	15	11	2	13	3	6	5	12	4	25	
族別內的 %	100.0%	6.3%	7.2%	13.5%	9.9%	1.8%	11.7%	2.7%	5.4%	4.5%	10.8%	3.6%	22.5%		
賽德克族	計數	31	1	1	4	5	3	4	0	0	2	2	3	6	
族別內的 %	100.0%	3.2%	3.2%	12.9%	16.1%	9.7%	12.9%	0.0%	0.0%	6.5%	6.5%	9.7%	19.4%		
撒奇萊雅族	計數	4	0	0	0	0	0	0	1	0	2	1	0	0	
族別內的 %	100.0%	0.0%	0.0%	0.0%	0.0%	0.0%	0.0%	25.0%	0.0%	50.0%	25.0%	0.0%	0.0%		
拉阿魯哇族	計數	3	0	0	2	0	0	0	0	0	0	0	1	0	
族別內的 %	100.0%	0.0%	0.0%	66.7%	0.0%	0.0%	0.0%	0.0%	0.0%	0.0%	0.0%	33.3%	0.0%		
卡那卡那富族	計數	0	0	0	0	0	0	0	0	0	0	0	0	0	
族別內的 %	0.0%	0.0%	0.0%	0.0%	0.0%	0.0%	0.0%	0.0%	0.0%	0.0%	0.0%	0.0%	0.0%		
其他	計數	8	1	2	1	0	0	1	0	0	1	0	1	1	
族別內的 %	100.0%	12.5%	25.0%	12.5%	0.0%	0.0%	12.5%	0.0%	0.0%	12.5%	0.0%	12.5%	12.5%		
總計	計數	1813	161	88	211	190	95	248	50	63	147	190	195	175	
族別內的 %	100.0%	8.9%	4.9%	11.6%	10.5%	5.2%	13.7%	2.8%	3.5%	8.1%	10.5%	10.8%	9.7%		

一、性別

(一)族別-性別交叉分析

表 3-1-1 族別-性別交叉列表

		總計	性別		
			男性	女性	
族別	阿美族	計數	876	343	533
		族別內的 %	100.0%	39.2%	60.8%
	排灣族	計數	198	76	122
		族別內的 %	100.0%	38.4%	61.6%
	泰雅族	計數	306	90	216
		族別內的 %	100.0%	29.4%	70.6%
	布農族	計數	128	43	85
		族別內的 %	100.0%	33.6%	66.4%
	卑南族	計數	55	23	32
		族別內的 %	100.0%	41.8%	58.2%
	魯凱族	計數	36	15	21
		族別內的 %	100.0%	41.7%	58.3%
	賽夏族	計數	25	13	12
		族別內的 %	100.0%	52.0%	48.0%
	鄒族	計數	22	9	13
		族別內的 %	100.0%	40.9%	59.1%
	雅美族	計數	3	2	1
		族別內的 %	100.0%	66.7%	33.3%
	邵族	計數	4	0	4
		族別內的 %	100.0%	0.0%	100.0%
噶瑪蘭族	計數	3	0	3	
	族別內的 %	100.0%	0.0%	100.0%	
太魯閣族	計數	111	36	75	
	族別內的 %	100.0%	32.4%	67.6%	
賽德克族	計數	31	9	22	
	族別內的 %	100.0%	29.0%	71.0%	
撒奇萊雅族	計數	4	0	4	
	族別內的 %	100.0%	0.0%	100.0%	
拉阿魯哇族	計數	3	1	2	
	族別內的 %	100.0%	33.3%	66.7%	

		總計	性別	
			男性	女性
卡那卡那富族	計數	0	0	0
	族別內的 %	0.0%	0.0%	0.0%
其他	計數	8	3	5
	族別內的 %	100.0%	37.5%	62.5%
總計	計數	1813	663	1150
	族別內的 %	100.0%	36.6%	63.4%

(二)學歷-性別交叉分析

表 3-1-2 學歷-性別交叉列表

			總計	性別		
				男性	女性	
教育程度	國小及以下	計數	132	36	96	
		教育程度 內的 %	100.0%	27.3%	72.7%	
	國(初)中	計數	181	64	117	
		教育程度 內的 %	100.0%	35.4%	64.6%	
	高中/職	計數	698	283	415	
		教育程度 內的 %	100.0%	40.5%	59.5%	
	專科	計數	215	73	142	
		教育程度 內的 %	100.0%	34.0%	66.0%	
	大學	計數	540	192	348	
		教育程度 內的 %	100.0%	35.6%	64.4%	
	碩士	計數	44	14	30	
		教育程度 內的 %	100.0%	31.8%	68.2%	
	博士	計數	2	1	1	
		教育程度 內的 %	100.0%	50.0%	50.0%	
	其他	計數	1	0	1	
		教育程度 內的 %	100.0%	0.0%	100.0%	
	總計		計數	1813	663	1150
			教育程度 內的 %	100.0%	36.6%	63.4%

(三)年齡-性別交叉分析

表 3-1-3 年齡-性別交叉列表

			總計	性別	
				男性	女性
年 齡	滿15歲以上至 未滿20歲	計數	200	79	121
		年齡 內的 %	100.0%	39.5%	60.5%
	滿20歲以上至 未滿25歲	計數	291	120	171
		年齡 內的 %	100.0%	41.2%	58.8%
	滿25歲以上至 未滿30歲	計數	159	65	94
		年齡 內的 %	100.0%	40.9%	59.1%
	滿30歲以上至 未滿35歲	計數	185	71	114
		年齡 內的 %	100.0%	38.4%	61.6%
	滿35歲以上至 未滿40歲	計數	214	71	143
		年齡 內的 %	100.0%	33.2%	66.8%
	滿40歲以上至 未滿45歲	計數	202	73	129
		年齡 內的 %	100.0%	36.1%	63.9%
	滿45歲以上至 未滿50歲	計數	170	53	117
		年齡 內的 %	100.0%	31.2%	68.8%
	滿50歲以上至 未滿55歲	計數	176	67	109
		年齡 內的 %	100.0%	38.1%	61.9%
	滿55歲以上至 未滿60歲	計數	109	36	73
		年齡 內的 %	100.0%	33.0%	67.0%
	滿60歲以上至 未滿65歲	計數	107	28	79
		年齡 內的 %	100.0%	26.2%	73.8%
總計		計數	1813	663	1150
		年齡 內的 %	100.0%	36.6%	63.4%

二、族別

(一)學歷-族別交叉分析

表 3-2-1 學歷-族別交叉列表

		總計	族別																	
			阿美族	排灣族	泰雅族	布農族	卑南族	魯凱族	賽夏族	鄒族	雅美族	邵族	噶瑪蘭族	太魯閣族	賽德克族	撒奇萊雅族	拉阿魯哇族	卡那卡那富族	其他	
教育程度	國小及以下	計數	132	59	15	20	11	4	6	0	0	0	0	0	13	4	0	0	0	0
		教育程度內的 %	100.0%	44.7%	11.4%	15.2%	8.3%	3.0%	4.5%	0.0%	0.0%	0.0%	0.0%	0.0%	9.8%	3.0%	0.0%	0.0%	0.0%	0.0%
	國(初)中	計數	181	98	20	30	9	3	4	2	3	0	0	0	11	0	0	1	0	0
		教育程度內的 %	100.0%	54.1%	11.0%	16.6%	5.0%	1.7%	2.2%	1.1%	1.7%	0.0%	0.0%	0.0%	6.1%	0.0%	0.0%	0.6%	0.0%	0.0%
	高中/職(含五專前3年)	計數	698	356	75	113	46	24	8	12	7	1	1	1	35	14	1	1	0	3
		教育程度內的 %	100.0%	51.0%	10.7%	16.2%	6.6%	3.4%	1.1%	1.7%	1.0%	0.1%	0.1%	0.1%	5.0%	2.0%	0.1%	0.1%	0.0%	0.4%
	專科	計數	215	104	17	31	22	9	5	3	2	1	0	0	15	5	0	0	0	1
		教育程度內的 %	100.0%	48.4%	7.9%	14.4%	10.2%	4.2%	2.3%	1.4%	0.9%	0.5%	0.0%	0.0%	7.0%	2.3%	0.0%	0.0%	0.0%	0.5%
	大學	計數	540	242	63	106	35	15	12	7	8	1	2	1	35	6	2	1	0	4
		教育程度內的 %	100.0%	44.8%	11.7%	19.6%	6.5%	2.8%	2.2%	1.3%	1.5%	0.2%	0.4%	0.2%	6.5%	1.1%	0.4%	0.2%	0.0%	0.7%
	碩士	計數	44	16	8	6	5	0	1	1	1	0	1	1	2	1	1	0	0	0
		教育程度內的 %	100.0%	36.4%	18.2%	13.6%	11.4%	0.0%	2.3%	2.3%	2.3%	0.0%	2.3%	2.3%	4.5%	2.3%	2.3%	0.0%	0.0%	0.0%
	博士	計數	2	0	0	0	0	0	0	0	1	0	0	0	0	1	0	0	0	0
		教育程度內的 %	100.0%	0.0%	0.0%	0.0%	0.0%	0.0%	0.0%	0.0%	50.0%	0.0%	0.0%	0.0%	0.0%	50.0%	0.0%	0.0%	0.0%	0.0%
	其他	計數	1	1	0	0	0	0	0	0	0	0	0	0	0	0	0	0	0	0
		教育程度內的 %	100.0%	100.0%	0.0%	0.0%	0.0%	0.0%	0.0%	0.0%	0.0%	0.0%	0.0%	0.0%	0.0%	0.0%	0.0%	0.0%	0.0%	0.0%
總計	計數	1813	876	198	306	128	55	36	25	22	3	4	3	111	31	4	3	0	8	
	教育程度內的 %	100.0%	48.3%	10.9%	16.9%	7.1%	3.0%	2.0%	1.4%	1.2%	0.2%	0.2%	0.2%	6.1%	1.7%	0.2%	0.2%	0.0%	0.4%	

(二)年齡-族別交叉分析

表 3-2-2 年齡-族別交叉列表

			總計	族別																	
				阿美族	排灣族	泰雅族	布農族	卑南族	魯凱族	賽夏族	鄒族	雅美族	邵族	噶瑪蘭族	太魯閣族	賽德克族	撒奇萊雅族	拉阿魯哇族	卡那卡那富族	其他	
年齡	滿15歲以上至未滿20歲	計數	200	87	23	38	19	6	3	5	2	0	0	1	9	4	0	0	0	3	
		年齡內的 %	100.0%	43.5%	11.5%	19.0%	9.5%	3.0%	1.5%	2.5%	1.0%	0.0%	0.0%	0.5%	4.5%	2.0%	0.0%	0.0%	0.0%	0.0%	1.5%
	滿20歲以上至未滿25歲	計數	291	141	29	58	15	10	9	2	4	1	0	0	19	2	0	0	0	0	1
		年齡內的 %	100.0%	48.5%	10.0%	19.9%	5.2%	3.4%	3.1%	0.7%	1.4%	0.3%	0.0%	0.0%	6.5%	0.7%	0.0%	0.0%	0.0%	0.0%	0.3%
	滿25歲以上至未滿30歲	計數	159	62	17	37	12	4	4	5	0	0	0	1	11	4	0	1	0	1	
		年齡內的 %	100.0%	39.0%	10.7%	23.3%	7.5%	2.5%	2.5%	3.1%	0.0%	0.0%	0.0%	0.6%	6.9%	2.5%	0.0%	0.6%	0.0%	0.6%	
	滿30歲以上至未滿35歲	計數	185	94	21	25	19	3	3	4	3	0	1	0	8	3	0	0	0	1	
		年齡內的 %	100.0%	50.8%	11.4%	13.5%	10.3%	1.6%	1.6%	2.2%	1.6%	0.0%	0.5%	0.0%	4.3%	1.6%	0.0%	0.0%	0.0%	0.5%	
	滿35歲以上至未滿40歲	計數	214	113	22	30	14	7	4	1	3	1	1	0	14	2	1	0	0	1	
		年齡內的 %	100.0%	52.8%	10.3%	14.0%	6.5%	3.3%	1.9%	0.5%	1.4%	0.5%	0.5%	0.0%	6.5%	0.9%	0.5%	0.0%	0.0%	0.5%	
	滿40歲以上至未滿45歲	計數	202	108	22	27	16	4	4	1	3	0	1	1	9	4	2	0	0	0	
		年齡內的 %	100.0%	53.5%	10.9%	13.4%	7.9%	2.0%	2.0%	0.5%	1.5%	0.0%	0.5%	0.5%	4.5%	2.0%	1.0%	0.0%	0.0%	0.0%	
	滿45歲以上至未滿50歲	計數	170	83	21	28	12	4	2	3	0	0	1	0	11	3	1	0	0	1	
		年齡內的 %	100.0%	48.8%	12.4%	16.5%	7.1%	2.4%	1.2%	1.8%	0.0%	0.0%	0.6%	0.0%	6.5%	1.8%	0.6%	0.0%	0.0%	0.6%	
	滿50歲以上至未滿55歲	計數	176	79	21	36	9	9	1	1	2	0	0	0	16	2	0	0	0	0	
		年齡內的 %	100.0%	44.9%	11.9%	20.5%	5.1%	5.1%	0.6%	0.6%	1.1%	0.0%	0.0%	0.0%	9.1%	1.1%	0.0%	0.0%	0.0%	0.0%	
	滿55歲以上至未滿60歲	計數	109	54	9	19	4	2	3	2	4	1	0	0	8	2	0	1	0	0	
		年齡內的 %	100.0%	49.5%	8.3%	17.4%	3.7%	1.8%	2.8%	1.8%	3.7%	0.9%	0.0%	0.0%	7.3%	1.8%	0.0%	0.9%	0.0%	0.0%	
	滿60歲以上至未滿65歲	計數	107	55	13	8	8	6	3	1	1	0	0	0	6	5	0	1	0	0	
年齡內的 %		100.0%	51.4%	12.1%	7.5%	7.5%	5.6%	2.8%	0.9%	0.9%	0.0%	0.0%	0.0%	5.6%	4.7%	0.0%	0.9%	0.0%	0.0%		
總計	計數	1813	876	198	306	128	55	36	25	22	3	4	3	111	31	4	3	0	8		
	年齡內的 %	100.0%	48.3%	10.9%	16.9%	7.1%	3.0%	2.0%	1.4%	1.2%	0.2%	0.2%	0.2%	6.1%	1.7%	0.2%	0.2%	0.0%	0.4%		

三、年齡

(一)族別-年齡交叉分析

表 3-3-1 族別-年齡交叉列表

		總計	年齡										
			滿15歲以上至未滿20歲	滿20歲以上至未滿25歲	滿25歲以上至未滿30歲	滿30歲以上至未滿35歲	滿35歲以上至未滿40歲	滿40歲以上至未滿45歲	滿45歲以上至未滿50歲	滿50歲以上至未滿55歲	滿55歲以上至未滿60歲	滿60歲以上至未滿65歲	
族別	阿美族	計數	876	87	141	62	94	113	108	83	79	54	55
		族別內的 %	100.0%	9.9%	16.1%	7.1%	10.7%	12.9%	12.3%	9.5%	9.0%	6.2%	6.3%
	排灣族	計數	198	23	29	17	21	22	22	21	21	9	13
		族別內的 %	100.0%	11.6%	14.6%	8.6%	10.6%	11.1%	11.1%	10.6%	10.6%	4.5%	6.6%
	泰雅族	計數	306	38	58	37	25	30	27	28	36	19	8
		族別內的 %	100.0%	12.4%	19.0%	12.1%	8.2%	9.8%	8.8%	9.2%	11.8%	6.2%	2.6%
	布農族	計數	128	19	15	12	19	14	16	12	9	4	8
		族別內的 %	100.0%	14.8%	11.7%	9.4%	14.8%	10.9%	12.5%	9.4%	7.0%	3.1%	6.3%
	卑南族	計數	55	6	10	4	3	7	4	4	9	2	6
		族別內的 %	100.0%	10.9%	18.2%	7.3%	5.5%	12.7%	7.3%	7.3%	16.4%	3.6%	10.9%
	魯凱族	計數	36	3	9	4	3	4	4	2	1	3	3
		族別內的 %	100.0%	8.3%	25.0%	11.1%	8.3%	11.1%	11.1%	5.6%	2.8%	8.3%	8.3%
	賽夏族	計數	25	5	2	5	4	1	1	3	1	2	1
		族別內的 %	100.0%	20.0%	8.0%	20.0%	16.0%	4.0%	4.0%	12.0%	4.0%	8.0%	4.0%
	鄒族	計數	22	2	4	0	3	3	3	0	2	4	1
		族別內的 %	100.0%	9.1%	18.2%	0.0%	13.6%	13.6%	13.6%	0.0%	9.1%	18.2%	4.5%
	雅美族	計數	3	0	1	0	0	1	0	0	0	1	0
		族別內的 %	100.0%	0.0%	33.3%	0.0%	0.0%	33.3%	0.0%	0.0%	0.0%	33.3%	0.0%
	邵族	計數	4	0	0	0	1	1	1	1	0	0	0
		族別內的 %	100.0%	0.0%	0.0%	0.0%	25.0%	25.0%	25.0%	25.0%	0.0%	0.0%	0.0%
噶瑪蘭族	計數	3	1	0	1	0	0	1	0	0	0	0	
	族別內的 %	100.0%	33.3%	0.0%	33.3%	0.0%	0.0%	33.3%	0.0%	0.0%	0.0%	0.0%	
太魯閣族	計數	111	9	19	11	8	14	9	11	16	8	6	
	族別內的 %	100.0%	8.1%	17.1%	9.9%	7.2%	12.6%	8.1%	9.9%	14.4%	7.2%	5.4%	
賽德克族	計數	31	4	2	4	3	2	4	3	2	2	5	
	族別內的 %	100.0%	12.9%	6.5%	12.9%	9.7%	6.5%	12.9%	9.7%	6.5%	6.5%	16.1%	
撒奇萊雅族	計數	4	0	0	0	0	1	2	1	0	0	0	
	族別內的 %	100.0%	0.0%	0.0%	0.0%	0.0%	25.0%	50.0%	25.0%	0.0%	0.0%	0.0%	
拉阿魯哇族	計數	3	0	0	1	0	0	0	0	0	1	1	
	族別內的 %	100.0%	0.0%	0.0%	33.3%	0.0%	0.0%	0.0%	0.0%	0.0%	33.3%	33.3%	
卡那卡那富族	計數	0	0	0	0	0	0	0	0	0	0	0	
	族別內的 %	0.0%	0.0%	0.0%	0.0%	0.0%	0.0%	0.0%	0.0%	0.0%	0.0%	0.0%	
其他	計數	8	3	1	1	1	1	0	1	0	0	0	
	族別內的 %	100.0%	37.5%	12.5%	12.5%	12.5%	12.5%	0.0%	12.5%	0.0%	0.0%	0.0%	
總計	計數	1813	200	291	159	185	214	202	170	176	109	107	
	族別內的 %	100.0%	11.0%	16.1%	8.8%	10.2%	11.8%	11.1%	9.4%	9.7%	6.0%	5.9%	

(二)學歷-年齡交叉分析

表 3-3-2 學歷-年齡交叉列表

		總計	年齡										
			滿15歲以上至未滿20歲	滿20歲以上至未滿25歲	滿25歲以上至未滿30歲	滿30歲以上至未滿35歲	滿35歲以上至未滿40歲	滿40歲以上至未滿45歲	滿45歲以上至未滿50歲	滿50歲以上至未滿55歲	滿55歲以上至未滿60歲	滿60歲以上至未滿65歲	
教育程度	國小及以下	計數	132	0	0	2	2	3	10	9	19	36	51
		教育程度 內的 %	100.0%	0.0%	0.0%	1.5%	1.5%	2.3%	7.6%	6.8%	14.4%	27.3%	38.6%
	國(初)中	計數	181	4	7	6	12	13	24	29	45	20	21
		教育程度 內的 %	100.0%	2.2%	3.9%	3.3%	6.6%	7.2%	13.3%	16.0%	24.9%	11.0%	11.6%
	高中/職	計數	698	141	60	41	69	95	86	77	64	41	24
		教育程度 內的 %	100.0%	20.2%	8.6%	5.9%	9.9%	13.6%	12.3%	11.0%	9.2%	5.9%	3.4%
	專科	計數	215	10	8	19	25	47	44	28	24	5	5
		教育程度 內的 %	100.0%	4.7%	3.7%	8.8%	11.6%	21.9%	20.5%	13.0%	11.2%	2.3%	2.3%
	大學	計數	540	44	215	86	62	51	33	19	21	6	3
		教育程度 內的 %	100.0%	8.1%	39.8%	15.9%	11.5%	9.4%	6.1%	3.5%	3.9%	1.1%	0.6%
	碩士	計數	44	1	1	5	14	5	5	8	2	0	3
		教育程度 內的 %	100.0%	2.3%	2.3%	11.4%	31.8%	11.4%	11.4%	18.2%	4.5%	0.0%	6.8%
	博士	計數	2	0	0	0	1	0	0	0	0	1	0
		教育程度 內的 %	100.0%	0.0%	0.0%	0.0%	50.0%	0.0%	0.0%	0.0%	0.0%	50.0%	0.0%
	其他	計數	1	0	0	0	0	0	0	0	1	0	0
		教育程度 內的 %	100.0%	0.0%	0.0%	0.0%	0.0%	0.0%	0.0%	0.0%	100.0%	0.0%	0.0%
總計		計數	1813	200	291	159	185	214	202	170	176	109	107
		教育程度 內的 %	100.0%	11.0%	16.1%	8.8%	10.2%	11.8%	11.1%	9.4%	9.7%	6.0%	5.9%

四、教育程度

(一)族別-教育程度交叉分析

表 3-4-1 族別-教育程度交叉列表

		總計	教育程度								
			國小及以下	國(初)中	高中/職	專科	大學	碩士	博士	其他	
族別	阿美族	計數	876	59	98	356	104	242	16	0	1
		族別內的 %	100.0%	6.7%	11.2%	40.6%	11.9%	27.6%	1.8%	0.0%	0.1%
	排灣族	計數	198	15	20	75	17	63	8	0	0
		族別內的 %	100.0%	7.6%	10.1%	37.9%	8.6%	31.8%	4.0%	0.0%	0.0%
	泰雅族	計數	306	20	30	113	31	106	6	0	0
		族別內的 %	100.0%	6.5%	9.8%	36.9%	10.1%	34.6%	2.0%	0.0%	0.0%
	布農族	計數	128	11	9	46	22	35	5	0	0
		族別內的 %	100.0%	8.6%	7.0%	35.9%	17.2%	27.3%	3.9%	0.0%	0.0%
	卑南族	計數	55	4	3	24	9	15	0	0	0
		族別內的 %	100.0%	7.3%	5.5%	43.6%	16.4%	27.3%	0.0%	0.0%	0.0%
	魯凱族	計數	36	6	4	8	5	12	1	0	0
		族別內的 %	100.0%	16.7%	11.1%	22.2%	13.9%	33.3%	2.8%	0.0%	0.0%
	賽夏族	計數	25	0	2	12	3	7	1	0	0
		族別內的 %	100.0%	0.0%	8.0%	48.0%	12.0%	28.0%	4.0%	0.0%	0.0%
	鄒族	計數	22	0	3	7	2	8	1	1	0
		族別內的 %	100.0%	0.0%	13.6%	31.8%	9.1%	36.4%	4.5%	4.5%	0.0%
	雅美族	計數	3	0	0	1	1	1	0	0	0
		族別內的 %	100.0%	0.0%	0.0%	33.3%	33.3%	33.3%	0.0%	0.0%	0.0%
	邵族	計數	4	0	0	1	0	2	1	0	0
		族別內的 %	100.0%	0.0%	0.0%	25.0%	0.0%	50.0%	25.0%	0.0%	0.0%
	噶瑪蘭族	計數	3	0	0	1	0	1	1	0	0
		族別內的 %	100.0%	0.0%	0.0%	33.3%	0.0%	33.3%	33.3%	0.0%	0.0%
	太魯閣族	計數	111	13	11	35	15	35	2	0	0
		族別內的 %	100.0%	11.7%	9.9%	31.5%	13.5%	31.5%	1.8%	0.0%	0.0%
	賽德克族	計數	31	4	0	14	5	6	1	1	0
		族別內的 %	100.0%	12.9%	0.0%	45.2%	16.1%	19.4%	3.2%	3.2%	0.0%
	撒奇萊雅族	計數	4	0	0	1	0	2	1	0	0
		族別內的 %	100.0%	0.0%	0.0%	25.0%	0.0%	50.0%	25.0%	0.0%	0.0%
拉阿魯哇族	計數	3	0	1	1	0	1	0	0	0	
	族別內的 %	100.0%	0.0%	33.3%	33.3%	0.0%	33.3%	0.0%	0.0%	0.0%	
卡那卡那富族	計數	0	0	0	0	0	0	0	0	0	
	族別內的 %	0.0%	0.0%	0.0%	0.0%	0.0%	0.0%	0.0%	0.0%	0.0%	
其他	計數	8	0	0	3	1	4	0	0	0	
	族別內的 %	100.0%	0.0%	0.0%	37.5%	12.5%	50.0%	0.0%	0.0%	0.0%	
總計	計數	1813	132	181	698	215	540	44	2	1	
	族別內的 %	100.0%	7.3%	10.0%	38.5%	11.9%	29.8%	2.4%	0.1%	0.1%	

(二)年齡-教育程度交叉分析

表 3-4-2 年齡-教育程度交叉列表

			總計	教育程度							
				國小及以下	國(初)中	高中/職	專科	大學	碩士	博士	其他
年 齡	滿15歲以上 至未滿20歲	計數	200	0	4	141	10	44	1	0	0
		年齡內的 %	100.0%	0.0%	2.0%	70.5%	5.0%	22.0%	0.5%	0.0%	0.0%
	滿20歲以上 至未滿25歲	計數	291	0	7	60	8	215	1	0	0
		年齡內的 %	100.0%	0.0%	2.4%	20.6%	2.7%	73.9%	0.3%	0.0%	0.0%
	滿25歲以上 至未滿30歲	計數	159	2	6	41	19	86	5	0	0
		年齡內的 %	100.0%	1.3%	3.8%	25.8%	11.9%	54.1%	3.1%	0.0%	0.0%
	滿30歲以上 至未滿35歲	計數	185	2	12	69	25	62	14	1	0
		年齡內的 %	100.0%	1.1%	6.5%	37.3%	13.5%	33.5%	7.6%	0.5%	0.0%
	滿35歲以上 至未滿40歲	計數	214	3	13	95	47	51	5	0	0
		年齡內的 %	100.0%	1.4%	6.1%	44.4%	22.0%	23.8%	2.3%	0.0%	0.0%
	滿40歲以上 至未滿45歲	計數	202	10	24	86	44	33	5	0	0
		年齡內的 %	100.0%	5.0%	11.9%	42.6%	21.8%	16.3%	2.5%	0.0%	0.0%
	滿45歲以上 至未滿50歲	計數	170	9	29	77	28	19	8	0	0
		年齡內的 %	100.0%	5.3%	17.1%	45.3%	16.5%	11.2%	4.7%	0.0%	0.0%
	滿50歲以上 至未滿55歲	計數	176	19	45	64	24	21	2	0	1
		年齡內的 %	100.0%	10.8%	25.6%	36.4%	13.6%	11.9%	1.1%	0.0%	0.6%
	滿55歲以上 至未滿60歲	計數	109	36	20	41	5	6	0	1	0
		年齡內的 %	100.0%	33.0%	18.3%	37.6%	4.6%	5.5%	0.0%	0.9%	0.0%
	滿60歲以上 至未滿65歲	計數	107	51	21	24	5	3	3	0	0
		年齡內的 %	100.0%	47.7%	19.6%	22.4%	4.7%	2.8%	2.8%	0.0%	0.0%
總計		計數	1813	132	181	698	215	540	44	2	1
		年齡內的 %	100.0%	7.3%	10.0%	38.5%	11.9%	29.8%	2.4%	0.1%	0.1%

五、工作狀況

(一)族別-工作狀況交叉分析

表 3-5-1 族別-工作狀況交叉列表

		總計	目前有沒有在工作													
			從事某種工作	利用課餘或假期工作	家事餘暇從事工作	有工作而未做	無工作在找工作或已找到工作但等待結果	想工作而未找工作且隨時可以開始工作	求學及準備升學	料理家務	高齡、身心障礙	賦閒	傷病	現役軍人、監管人口、失蹤人口	其他	
族別	阿美族	計數	876	469	13	13	3	13	14	158	138	12	11	11	12	9
		族別內的 %	100.0%	53.5%	1.5%	1.5%	0.3%	1.5%	1.6%	18.0%	15.8%	1.4%	1.3%	1.3%	1.4%	1.0%
	排灣族	計數	198	113	1	1	1	3	4	36	27	2	0	3	5	2
		族別內的 %	100.0%	57.1%	0.5%	0.5%	0.5%	1.5%	2.0%	18.2%	13.6%	1.0%	0.0%	1.5%	2.5%	1.0%
	泰雅族	計數	306	133	8	3	2	4	9	74	52	6	6	3	1	5
		族別內的 %	100.0%	43.5%	2.6%	1.0%	0.7%	1.3%	2.9%	24.2%	17.0%	2.0%	2.0%	1.0%	0.3%	1.6%
	布農族	計數	128	72	0	1	0	1	3	22	21	0	0	2	4	2
		族別內的 %	100.0%	56.3%	0.0%	0.8%	0.0%	0.8%	2.3%	17.2%	16.4%	0.0%	0.0%	1.6%	3.1%	1.6%
	卑南族	計數	55	24	0	0	0	3	2	13	7	3	1	1	1	0
		族別內的 %	100.0%	43.6%	0.0%	0.0%	0.0%	5.5%	3.6%	23.6%	12.7%	5.5%	1.8%	1.8%	1.8%	0.0%
	魯凱族	計數	36	11	2	2	0	0	0	10	6	1	1	2	1	0
		族別內的 %	100.0%	30.6%	5.6%	5.6%	0.0%	0.0%	0.0%	27.8%	16.7%	2.8%	2.8%	5.6%	2.8%	0.0%
	賽夏族	計數	25	13	0	0	0	0	0	7	4	0	0	0	0	1
		族別內的 %	100.0%	52.0%	0.0%	0.0%	0.0%	0.0%	0.0%	28.0%	16.0%	0.0%	0.0%	0.0%	0.0%	4.0%
	鄒族	計數	22	11	0	2	0	1	1	4	2	0	0	0	1	0
		族別內的 %	100.0%	50.0%	0.0%	9.1%	0.0%	4.5%	4.5%	18.2%	9.1%	0.0%	0.0%	0.0%	4.5%	0.0%
	雅美族	計數	3	2	0	0	0	0	0	1	0	0	0	0	0	0
		族別內的 %	100.0%	66.7%	0.0%	0.0%	0.0%	0.0%	0.0%	33.3%	0.0%	0.0%	0.0%	0.0%	0.0%	0.0%
	邵族	計數	4	3	0	0	0	0	0	0	0	0	0	0	0	1
		族別內的 %	100.0%	75.0%	0.0%	0.0%	0.0%	0.0%	0.0%	0.0%	0.0%	0.0%	0.0%	0.0%	0.0%	25.0%
噶瑪蘭族	計數	3	1	0	0	0	0	0	1	1	0	0	0	0	0	
	族別內的 %	100.0%	33.3%	0.0%	0.0%	0.0%	0.0%	0.0%	33.3%	33.3%	0.0%	0.0%	0.0%	0.0%	0.0%	
太魯閣族	計數	111	59	0	4	0	2	1	21	19	2	0	1	1	1	
	族別內的 %	100.0%	53.2%	0.0%	3.6%	0.0%	1.8%	0.9%	18.9%	17.1%	1.8%	0.0%	0.9%	0.9%	.9%	
賽德克族	計數	31	12	0	1	0	0	1	5	9	0	1	1	1	0	
	族別內的 %	100.0%	38.7%	0.0%	3.2%	0.0%	0.0%	3.2%	16.1%	29.0%	0.0%	3.2%	3.2%	3.2%	0.0%	
撒奇萊雅族	計數	4	2	1	0	0	0	0	0	1	0	0	0	0	0	
	族別內的 %	100.0%	50.0%	25.0%	0.0%	0.0%	0.0%	0.0%	0.0%	25.0%	0.0%	0.0%	0.0%	0.0%	0.0%	
拉阿魯哇族	計數	3	1	0	0	0	1	0	0	1	0	0	0	0	0	
	族別內的 %	100.0%	33.3%	0.0%	0.0%	0.0%	33.3%	0.0%	0.0%	33.3%	0.0%	0.0%	0.0%	0.0%	0.0%	
卡那卡那富族	計數	0	0	0	0	0	0	0	0	0	0	0	0	0	0	
	族別內的 %	0.0%	0.0%	0.0%	0.0%	0.0%	0.0%	0.0%	0.0%	0.0%	0.0%	0.0%	0.0%	0.0%	0.0%	
其他	計數	8	4	1	0	0	0	0	3	0	0	0	0	0	0	
	族別內的 %	100.0%	50.0%	12.5%	0.0%	0.0%	0.0%	0.0%	37.5%	0.0%	0.0%	0.0%	0.0%	0.0%	0.0%	
總計	計數	1813	930	26	27	6	28	35	355	288	26	20	24	27	21	
	族別內的 %	100.0%	51.3%	1.4%	1.5%	0.3%	1.5%	1.9%	19.6%	15.9%	1.4%	1.1%	1.3%	1.5%	1.2%	

(二)學歷-工作狀況交叉分析

表 3-5-2 學歷-工作狀況交叉列表

			總計	目前有沒有在工作												
				從事某種工作	利用課餘或假期工作	家事餘暇從事工作	有工作而未做	無工作在找工作或已找到工作在等待結果	想工作而未找工作且隨時可以開始工作	求學及準備升學	料理家務	高齡、身心障礙	賦閒	傷病	現役軍人、監管人口、失蹤人口	其他
教育程度	國小及以下	計數	132	54	0	3	0	0	5	0	41	11	6	9	0	3
		教育程度內的%	100.0%	40.9%	0.0%	2.3%	0.0%	0.0%	3.8%	0.0%	31.1%	8.3%	4.5%	6.8%	0.0%	2.3%
	國(初)中	計數	181	103	2	8	0	9	4	4	39	5	1	5	0	1
		教育程度內的%	100.0%	56.9%	1.1%	4.4%	0.0%	5.0%	2.2%	2.2%	21.5%	2.8%	0.6%	2.8%	0.0%	0.6%
	高中/職	計數	698	342	9	12	2	11	17	135	130	8	6	8	10	8
		教育程度內的%	100.0%	49.0%	1.3%	1.7%	0.3%	1.6%	2.4%	19.3%	18.6%	1.1%	0.9%	1.1%	1.4%	1.1%
	專科	計數	215	154	2	2	0	1	3	9	35	0	2	1	3	3
		教育程度內的%	100.0%	71.6%	0.9%	0.9%	0.0%	0.5%	1.4%	4.2%	16.3%	0.0%	0.9%	0.5%	1.4%	1.4%
	大學	計數	540	245	13	2	4	7	3	200	40	2	4	1	14	5
		教育程度內的%	100.0%	45.4%	2.4%	0.4%	0.7%	1.3%	0.6%	37.0%	7.4%	0.4%	0.7%	0.2%	2.6%	0.9%
	碩士	計數	44	29	0	0	0	0	3	7	3	0	1	0	0	1
		教育程度內的%	100.0%	65.9%	0.0%	0.0%	0.0%	0.0%	6.8%	15.9%	6.8%	0.0%	2.3%	0.0%	0.0%	2.3%
	博士	計數	2	2	0	0	0	0	0	0	0	0	0	0	0	0
		教育程度內的%	100.0%	100.0%	0.0%	0.0%	0.0%	0.0%	0.0%	0.0%	0.0%	0.0%	0.0%	0.0%	0.0%	0.0%
	其他	計數	1	1	0	0	0	0	0	0	0	0	0	0	0	0
		教育程度內的%	100.0%	100.0%	0.0%	0.0%	0.0%	0.0%	0.0%	0.0%	0.0%	0.0%	0.0%	0.0%	0.0%	0.0%
總計		計數	1813	930	26	27	6	28	35	355	288	26	20	24	27	21
		教育程度內的%	100.0%	51.3%	1.4%	1.5%	0.3%	1.5%	1.9%	19.6%	15.9%	1.4%	1.1%	1.3%	1.5%	1.2%

(三)年齡-工作狀況交叉分析

表 3-5-3 年齡-工作狀況交叉列表

		總計	目前有沒有在工作													
			從事某種工作	利用課餘或假期工作	家事餘暇從事工作	有工作而未做	無工作在找工作或已找到工作在等待結果	想工作而未找工作且隨時可以開始工作	求學及準備升學	料理家務	高齡、身心障礙	賦閒	傷病	現役軍人、監管人口、失蹤人口	其他	
年齡	滿15歲以上至未滿20歲	計數	200	11	8	0	0	3	2	168	3	0	0	0	2	3
		年齡內的 %	100.0%	5.5%	4.0%	0.0%	0.0%	1.5%	1.0%	84.0%	1.5%	0.0%	0.0%	0.0%	1.0%	1.5%
	滿20歲以上至未滿25歲	計數	291	73	11	2	0	4	3	166	15	1	1	0	12	3
		年齡內的 %	100.0%	25.1%	3.8%	0.7%	0.0%	1.4%	1.0%	57.0%	5.2%	0.3%	0.3%	0.0%	4.1%	1.0%
	滿25歲以上至未滿30歲	計數	159	102	0	0	0	5	2	17	21	1	3	1	6	1
		年齡內的 %	100.0%	64.2%	0.0%	0.0%	0.0%	3.1%	1.3%	10.7%	13.2%	0.6%	1.9%	0.6%	3.8%	0.6%
	滿30歲以上至未滿35歲	計數	185	119	4	0	3	5	4	3	40	1	1	0	3	2
		年齡內的 %	100.0%	64.3%	2.2%	0.0%	1.6%	2.7%	2.2%	1.6%	21.6%	0.5%	0.5%	0.0%	1.6%	1.1%
	滿35歲以上至未滿40歲	計數	214	155	1	2	3	1	7	0	35	2	2	2	1	3
		年齡內的 %	100.0%	72.4%	0.5%	0.9%	1.4%	0.5%	3.3%	0.0%	16.4%	0.9%	0.9%	0.9%	0.5%	1.4%
	滿40歲以上至未滿45歲	計數	202	153	2	1	0	1	2	0	33	2	0	6	1	1
	年齡內的 %	100.0%	75.7%	1.0%	0.5%	0.0%	0.5%	1.0%	0.0%	16.3%	1.0%	0.0%	3.0%	0.5%	0.5%	
滿45歲以上至未滿50歲	計數	170	120	0	7	0	1	3	1	31	2	2	2	1	0	
	年齡內的 %	100.0%	70.6%	0.0%	4.1%	0.0%	0.6%	1.8%	0.6%	18.2%	1.2%	1.2%	1.2%	0.6%	0.0%	
滿50歲以上至未滿55歲	計數	176	108	0	5	0	4	6	0	40	0	3	7	1	2	
	年齡內的 %	100.0%	61.4%	0.0%	2.8%	0.0%	2.3%	3.4%	0.0%	22.7%	0.0%	1.7%	4.0%	0.6%	1.1%	
滿55歲以上至未滿60歲	計數	109	51	0	5	0	4	4	0	35	4	3	1	0	2	
	年齡內的 %	100.0%	46.8%	0.0%	4.6%	0.0%	3.7%	3.7%	0.0%	32.1%	3.7%	2.8%	0.9%	0.0%	1.8%	
滿60歲以上至未滿65歲	計數	107	38	0	5	0	0	2	0	35	13	5	5	0	4	
	年齡內的 %	100.0%	35.5%	0.0%	4.7%	0.0%	0.0%	1.9%	0.0%	32.7%	12.1%	4.7%	4.7%	0.0%	3.7%	
總計		計數	1813	930	26	27	6	28	35	355	288	26	20	24	27	21
		年齡內的 %	100.0%	51.3%	1.4%	1.5%	0.3%	1.5%	1.9%	19.6%	15.9%	1.4%	1.1%	1.3%	1.5%	1.2%

六、主要工作身分

(一) 學歷-主要工作身分交叉分析

表 3-6-1 學歷-主要工作身分 交叉列表

			總計	主要工作身分				
				雇主	自營作業者	受政府僱用者	受私人僱用者	無酬家屬工作者
教育程度	國小及以下	計數	62	1	4	7	50	0
		教育程度內的 %	100.0%	1.6%	6.5%	11.3%	80.6%	0.0%
	國(初)中	計數	126	5	14	10	96	1
		教育程度內的 %	100.0%	4.0%	11.1%	7.9%	76.2%	0.8%
	高中/職	計數	390	17	23	40	309	1
		教育程度內的 %	100.0%	4.4%	5.9%	10.3%	79.2%	0.3%
	專科	計數	162	7	8	26	119	2
		教育程度內的 %	100.0%	4.3%	4.9%	16.0%	73.5%	1.2%
	大學	計數	271	8	11	40	210	2
		教育程度內的 %	100.0%	3.0%	4.1%	14.8%	77.5%	0.7%
	碩士	計數	32	4	2	7	19	0
		教育程度內的 %	100.0%	12.5%	6.3%	21.9%	59.4%	0.0%
	博士	計數	2	0	0	1	1	0
		教育程度內的 %	100.0%	0.0%	0.0%	50.0%	50.0%	0.0%
	其他	計數	1	0	0	0	1	0
		教育程度內的 %	100.0%	0.0%	0.0%	0.0%	100.0%	0.0%
總計		計數	1046	42	62	131	805	6
		教育程度內的 %	100.0%	4.0%	5.9%	12.5%	77.0%	0.6%

(二)年齡-主要工作身分交叉分析

表 3-6-2 年齡-主要工作身分交叉列表

			總計	主要工作身分				
				雇主	自營作業者	受政府僱用者	受私人僱用者	無酬家屬工作者
年 齡	滿15歲以上至未滿20歲	計數	23	0	0	1	22	0
		年齡內的 %	100.0%	0.0%	0.0%	4.3%	95.7%	0.0%
	滿20歲以上至未滿25歲	計數	91	0	3	2	86	0
		年齡內的 %	100.0%	0.0%	3.3%	2.2%	94.5%	0.0%
	滿25歲以上至未滿30歲	計數	108	1	1	11	93	2
		年齡內的 %	100.0%	0.9%	0.9%	10.2%	86.1%	1.9%
	滿30歲以上至未滿35歲	計數	135	6	8	7	114	0
		年齡內的 %	100.0%	4.4%	5.9%	5.2%	84.4%	0.0%
	滿35歲以上至未滿40歲	計數	168	6	8	20	134	0
		年齡內的 %	100.0%	3.6%	4.8%	11.9%	79.8%	0.0%
	滿40歲以上至未滿45歲	計數	159	9	7	25	117	1
		年齡內的 %	100.0%	5.7%	4.4%	15.7%	73.6%	0.6%
	滿45歲以上至未滿50歲	計數	131	7	9	22	91	2
		年齡內的 %	100.0%	5.3%	6.9%	16.8%	69.5%	1.5%
	滿50歲以上至未滿55歲	計數	123	8	12	25	77	1
		年齡內的 %	100.0%	6.5%	9.8%	20.3%	62.6%	0.8%
	滿55歲以上至未滿60歲	計數	63	1	9	11	42	0
		年齡內的 %	100.0%	1.6%	14.3%	17.5%	66.7%	0.0%
	滿60歲以上至未滿65歲	計數	45	4	5	7	29	0
		年齡內的 %	100.0%	8.9%	11.1%	15.6%	64.4%	0.0%
總計	計數	1046	42	62	131	805	6	
	年齡內的 %	100.0%	4.0%	5.9%	12.5%	77.0%	0.6%	

(三)勞動力別-主要工作身分交叉分析

表 3-6-3 勞動力別-主要工作身分交叉列表

			總計	主要工作身分				
				雇主	自營作業者	受政府僱用者	受私人僱用者	無酬家屬工作者
勞動力別	就業者	計數	989	42	58	126	757	6
		勞動力別 內的 %	100.0%	4.2%	5.9%	12.7%	76.5%	0.6%
	失業者	計數	57	0	4	5	48	0
		勞動力別 內的 %	100.0%	0.0%	7.0%	8.8%	84.2%	0.0%
總計	計數	1046	42	62	131	805	6	
	勞動力別 內的 %	100.0%	4.0%	5.9%	12.5%	77.0%	0.6%	

七、擔任職務

(一)學歷-職務交叉分析

表 3-7-1 學歷-職務交叉列表

			總計	職務				
				基層員工	基層幹部	中間幹部	高階管理者	負責人
教育程度	國小及以下	計數	62	53	1	1	2	5
		教育程度 內的 %	100.0%	85.5%	1.6%	1.6%	3.2%	8.1%
	國(初)中	計數	126	106	4	0	0	16
		教育程度 內的 %	100.0%	84.1%	3.2%	0.0%	0.0%	12.7%
	高中/職	計數	390	319	23	6	12	30
		教育程度 內的 %	100.0%	81.8%	5.9%	1.5%	3.1%	7.7%
	專科	計數	162	126	10	8	3	15
		教育程度 內的 %	100.0%	77.8%	6.2%	4.9%	1.9%	9.3%
	大學	計數	271	216	27	9	4	15
		教育程度 內的 %	100.0%	79.7%	10.0%	3.3%	1.5%	5.5%
	碩士	計數	32	15	5	4	2	6
		教育程度 內的 %	100.0%	46.9%	15.6%	12.5%	6.3%	18.8%
	博士	計數	2	2	0	0	0	0
		教育程度 內的 %	100.0%	100.0%	0.0%	0.0%	0.0%	0.0%
	其他	計數	1	1	0	0	0	0
		教育程度 內的 %	100.0%	100.0%	0.0%	0.0%	0.0%	0.0%
總計	計數	1046	838	70	28	23	87	
	教育程度 內的 %	100.0%	80.1%	6.7%	2.7%	2.2%	8.3%	

(二)年齡-職務交叉分析

表 3-7-2 年齡-職務交叉列表

			總計	職務				
				基層員工	基層幹部	中間幹部	高階管理者	負責人
年齡	滿15歲以上至未滿20歲	計數	23	23	0	0	0	0
		年齡內的 %	100.0%	100.0%	0.0%	0.0%	0.0%	0.0%
	滿20歲以上至未滿25歲	計數	91	88	1	1	1	0
		年齡內的 %	100.0%	96.7%	1.1%	1.1%	1.1%	0.0%
	滿25歲以上至未滿30歲	計數	108	92	7	2	5	2
		年齡內的 %	100.0%	85.2%	6.5%	1.9%	4.6%	1.9%
	滿30歲以上至未滿35歲	計數	135	110	9	1	3	12
		年齡內的 %	100.0%	81.5%	6.7%	0.7%	2.2%	8.9%
	滿35歲以上至未滿40歲	計數	168	126	17	8	4	13
		年齡內的 %	100.0%	75.0%	10.1%	4.8%	2.4%	7.7%
	滿40歲以上至未滿45歲	計數	159	128	11	7	2	11
		年齡內的 %	100.0%	80.5%	6.9%	4.4%	1.3%	6.9%
	滿45歲以上至未滿50歲	計數	131	92	16	5	4	14
		年齡內的 %	100.0%	70.2%	12.2%	3.8%	3.1%	10.7%
	滿50歲以上至未滿55歲	計數	123	95	5	2	3	18
		年齡內的 %	100.0%	77.2%	4.1%	1.6%	2.4%	14.6%
	滿55歲以上至未滿60歲	計數	63	50	3	2	0	8
		年齡內的 %	100.0%	79.4%	4.8%	3.2%	0.0%	12.7%
	滿60歲以上至未滿65歲	計數	45	34	1	0	1	9
		年齡內的 %	100.0%	75.6%	2.2%	0.0%	2.2%	20.0%
總計		計數	1046	838	70	28	23	87
		年齡內的 %	100.0%	80.1%	6.7%	2.7%	2.2%	8.3%

(三)勞動力別-職務交叉分析

表 3-7-3 勞動力別-職務交叉列表

			總計	職務				
				基層員工	基層幹部	中間幹部	高階管理者	負責人
勞動力別	就業者	計數	989	792	66	25	21	85
		勞動力別內的 %	100.0%	80.1%	6.7%	2.5%	2.1%	8.6%
	失業者	計數	57	46	4	3	2	2
		勞動力別內的 %	100.0%	80.7%	7.0%	5.3%	3.5%	3.5%
總計		計數	1046	838	70	28	23	87
		勞動力別內的 %	100.0%	80.1%	6.7%	2.7%	2.2%	8.3%

八、月薪

(一)學歷-月薪交叉分析

表 3-8-1 學歷-月薪交叉列表

		總計	月薪								
			未滿1萬元	滿1萬元以上至未滿2萬元	滿2萬元以上至未滿3萬元	滿3萬元以上至未滿4萬元	滿4萬元以上至未滿5萬元	滿5萬元以上至未滿6萬元	滿6萬元以上至未滿7萬元	滿7萬元及以上	
教育程度	國小及以下	計數	62	4	15	24	10	3	5	0	1
		教育程度 內的 %	100.0%	6.5%	24.2%	38.7%	16.1%	4.8%	8.1%	0.0%	1.6%
	國(初)中	計數	126	7	21	56	22	9	6	2	3
		教育程度 內的 %	100.0%	5.6%	16.7%	44.4%	17.5%	7.1%	4.8%	1.6%	2.4%
	高中/職	計數	390	10	41	146	113	49	18	4	9
		教育程度 內的 %	100.0%	2.6%	10.5%	37.4%	29.0%	12.6%	4.6%	1.0%	2.3%
	專科	計數	162	5	13	32	63	32	7	6	4
		教育程度 內的 %	100.0%	3.1%	8.0%	19.8%	38.9%	19.8%	4.3%	3.7%	2.5%
	大學	計數	271	9	11	96	86	35	19	7	8
		教育程度 內的 %	100.0%	3.3%	4.1%	35.4%	31.7%	12.9%	7.0%	2.6%	3.0%
	碩士	計數	32	1	1	4	5	7	8	2	4
		教育程度 內的 %	100.0%	3.1%	3.1%	12.5%	15.6%	21.9%	25.0%	6.3%	12.5%
	博士	計數	2	0	0	0	1	0	0	0	1
		教育程度 內的 %	100.0%	0.0%	0.0%	0.0%	50.0%	0.0%	0.0%	0.0%	50.0%
	其他	計數	1	0	0	1	0	0	0	0	0
		教育程度 內的 %	100.0%	0.0%	0.0%	100.0%	0.0%	0.0%	0.0%	0.0%	0.0%
總計	計數	1046	36	102	359	300	135	63	21	30	
	教育程度 內的 %	100.0%	3.4%	9.8%	34.3%	28.7%	12.9%	6.0%	2.0%	2.9%	

(二)年齡-月薪交叉分析

表 3-8-2 年齡-月薪交叉列表

		總計	月薪								
			未滿1萬元	滿1萬元以上至未滿2萬元	滿2萬元以上至未滿3萬元	滿3萬元以上至未滿4萬元	滿4萬元以上至未滿5萬元	滿5萬元以上至未滿6萬元	滿6萬元以上至未滿7萬元	滿7萬元及以上	
年齡	滿15歲以上至未滿20歲	計數	23	2	10	10	0	1	0	0	0
		年齡內的 %	100.0%	8.7%	43.5%	43.5%	0.0%	4.3%	0.0%	0.0%	0.0%
	滿20歲以上至未滿25歲	計數	91	4	13	57	17	0	0	0	0
		年齡內的 %	100.0%	4.4%	14.3%	62.6%	18.7%	0.0%	0.0%	0.0%	0.0%
	滿25歲以上至未滿30歲	計數	108	3	5	58	26	13	1	1	1
		年齡內的 %	100.0%	2.8%	4.6%	53.7%	24.1%	12.0%	0.9%	0.9%	0.9%
	滿30歲以上至未滿35歲	計數	135	2	7	40	50	19	10	0	7
		年齡內的 %	100.0%	1.5%	5.2%	29.6%	37.0%	14.1%	7.4%	0.0%	5.2%
	滿35歲以上至未滿40歲	計數	168	6	6	41	64	29	16	2	4
		年齡內的 %	100.0%	3.6%	3.6%	24.4%	38.1%	17.3%	9.5%	1.2%	2.4%
	滿40歲以上至未滿45歲	計數	159	1	10	49	53	26	5	9	6
		年齡內的 %	100.0%	0.6%	6.3%	30.8%	33.3%	16.4%	3.1%	5.7%	3.8%
	滿45歲以上至未滿50歲	計數	131	5	16	37	32	21	11	5	4
		年齡內的 %	100.0%	3.8%	12.2%	28.2%	24.4%	16.0%	8.4%	3.8%	3.1%
	滿50歲以上至未滿55歲	計數	123	7	14	28	35	21	10	3	5
		年齡內的 %	100.0%	5.7%	11.4%	22.8%	28.5%	17.1%	8.1%	2.4%	4.1%
	滿55歲以上至未滿60歲	計數	63	4	12	20	18	1	6	1	1
		年齡內的 %	100.0%	6.3%	19.0%	31.7%	28.6%	1.6%	9.5%	1.6%	1.6%
	滿60歲以上至未滿65歲	計數	45	2	9	19	5	4	4	0	2
		年齡內的 %	100.0%	4.4%	20.0%	42.2%	11.1%	8.9%	8.9%	0.0%	4.4%
總計	計數	1046	36	102	359	300	135	63	21	30	
	年齡內的 %	100.0%	3.4%	9.8%	34.3%	28.7%	12.9%	6.0%	2.0%	2.9%	

(三)勞動力別-月薪交叉分析

表 3-8-3 勞動力別-月薪交叉列表

			總計	月薪							
				未滿1萬元	滿1萬元以上至未滿2萬元	滿2萬元以上至未滿3萬元	滿3萬元以上至未滿4萬元	滿4萬元以上至未滿5萬元	滿5萬元以上至未滿6萬元	滿6萬元以上至未滿7萬元	滿7萬元及以上
勞動力別	就業者	計數	989	34	90	333	291	133	58	21	29
		勞動力別 內的 %	100.0%	3.4%	9.1%	33.7%	29.4%	13.4%	5.9%	2.1%	2.9%
	失業者	計數	57	2	12	26	9	2	5	0	1
		勞動力別 內的 %	100.0%	3.5%	21.1%	45.6%	15.8%	3.5%	8.8%	0.0%	1.8%
總計		計數	1046	36	102	359	300	135	63	21	30
		勞動力別 內的 %	100.0%	3.4%	9.8%	34.3%	28.7%	12.9%	6.0%	2.0%	2.9%

九、就業者目前行業別

表 3-9-1 族別-就業者目前行業交叉列表

		總計	就業者目前行業別																			
			農林漁牧業	製造業	金融及保險業	不動產業	支援服務業	批發及零售業	營造業	運輸及倉儲業	住宿及餐飲業	教育服務業	礦業及土石採取業	電力及燃氣供應業	資訊及通訊傳播業	其他服務業	醫療保健及社會工作服務業	藝術、娛樂及休閒服務業	專業、科學及技術服務業	供水供應及污染整治業	公共行政及國防；強制性社會安全	
族別	阿美族	計數	498	1	34	18	3	21	21	19	32	63	17	0	3	20	131	23	25	22	5	40
		族別內的 %	100.0%	0.2%	6.8%	3.6%	0.6%	4.2%	4.2%	3.8%	6.4%	12.7%	3.4%	0.0%	0.6%	4.0%	26.3%	4.6%	5.0%	4.4%	1.0%	8.0%
	排灣族	計數	116	0	4	6	0	2	7	12	4	15	9	0	0	6	30	8	7	4	0	2
			族別內的 %	100.0%	0.0%	3.4%	5.2%	0.0%	1.7%	6.0%	10.3%	3.4%	12.9%	7.8%	0.0%	0.0%	5.2%	25.9%	6.9%	6.0%	3.4%	0.0%
	泰雅族	計數	146	3	7	7	1	6	9	3	0	23	12	0	0	5	31	11	5	5	1	17
			族別內的 %	100.0%	2.1%	4.8%	4.8%	0.7%	4.1%	6.2%	2.1%	0.0%	15.8%	8.2%	0.0%	0.0%	3.4%	21.2%	7.5%	3.4%	3.4%	0.7%
	布農族	計數	73	1	3	1	1	8	3	6	4	8	2	2	0	1	12	10	4	2	0	5
			族別內的 %	100.0%	1.4%	4.1%	1.4%	1.4%	11.0%	4.1%	8.2%	5.5%	11.0%	2.7%	2.7%	0.0%	1.4%	16.4%	13.7%	5.5%	2.7%	0.0%
	卑南族	計數	24	0	1	1	0	2	2	1	1	2	0	0	0	2	9	1	0	0	0	2
			族別內的 %	100.0%	0.0%	4.2%	4.2%	0.0%	8.3%	8.3%	4.2%	4.2%	8.3%	0.0%	0.0%	0.0%	8.3%	37.5%	4.2%	0.0%	0.0%	0.0%
	魯凱族	計數	15	0	0	1	0	1	0	1	1	2	0	0	0	1	4	0	0	1	0	3
			族別內的 %	100.0%	0.0%	0.0%	6.7%	0.0%	6.7%	0.0%	6.7%	6.7%	13.3%	0.0%	0.0%	0.0%	6.7%	26.7%	0.0%	0.0%	6.7%	0.0%
	賽夏族	計數	13	0	0	2	0	2	2	1	0	0	0	0	0	2	3	0	0	0	0	1
			族別內的 %	100.0%	0.0%	0.0%	15.4%	0.0%	15.4%	15.4%	7.7%	0.0%	0.0%	0.0%	0.0%	15.4%	23.1%	0.0%	0.0%	0.0%	0.0%	0.0%
	鄒族	計數	13	0	0	0	0	1	1	0	0	2	2	0	0	0	3	0	1	0	0	3
			族別內的 %	100.0%	0.0%	0.0%	0.0%	0.0%	7.7%	7.7%	0.0%	0.0%	15.4%	15.4%	0.0%	0.0%	0.0%	23.1%	0.0%	7.7%	0.0%	0.0%
	雅美族	計數	2	0	0	0	0	0	0	1	0	0	0	0	0	0	0	0	1	0	0	0
			族別內的 %	100.0%	0.0%	0.0%	0.0%	0.0%	0.0%	0.0%	50.0%	0.0%	0.0%	0.0%	0.0%	0.0%	0.0%	0.0%	0.0%	50.0%	0.0%	0.0%
	邵族	計數	3	0	0	0	0	0	2	0	0	0	0	0	0	1	0	0	0	0	0	0
			族別內的 %	100.0%	0.0%	0.0%	0.0%	0.0%	0.0%	66.7%	0.0%	0.0%	0.0%	0.0%	0.0%	33.3%	0.0%	0.0%	0.0%	0.0%	0.0%	0.0%
噶瑪蘭族	計數	1	0	0	0	0	0	0	0	0	1	0	0	0	0	0	0	0	0	0	0	
		族別內的 %	100.0%	0.0%	0.0%	0.0%	0.0%	0.0%	0.0%	0.0%	0.0%	100.0%	0.0%	0.0%	0.0%	0.0%	0.0%	0.0%	0.0%	0.0%	0.0%	0.0%
太魯閣族	計數	63	0	6	0	0	4	2	2	2	9	6	0	1	3	10	3	3	4	0	8	
		族別內的 %	100.0%	0.0%	9.5%	0.0%	0.0%	6.3%	3.2%	3.2%	14.3%	9.5%	0.0%	1.6%	4.8%	15.9%	4.8%	4.8%	6.3%	0.0%	12.7%	
賽德克族	計數	13	0	0	1	0	0	0	1	0	5	0	0	0	1	1	1	0	1	0	2	
		族別內的 %	100.0%	0.0%	0.0%	7.7%	0.0%	0.0%	0.0%	7.7%	0.0%	38.5%	0.0%	0.0%	7.7%	7.7%	7.7%	0.0%	7.7%	0.0%	15.4%	
撒奇萊雅族	計數	3	0	0	0	0	0	0	0	0	0	1	0	0	0	2	0	0	0	0	0	
		族別內的 %	100.0%	0.0%	0.0%	0.0%	0.0%	0.0%	0.0%	0.0%	0.0%	33.3%	0.0%	0.0%	0.0%	66.7%	0.0%	0.0%	0.0%	0.0%	0.0%	
拉阿魯哇族	計數	1	0	0	0	0	0	1	0	0	0	0	0	0	0	0	0	0	0	0	0	
		族別內的 %	100.0%	0.0%	0.0%	0.0%	0.0%	0.0%	100.0%	0.0%	0.0%	0.0%	0.0%	0.0%	0.0%	0.0%	0.0%	0.0%	0.0%	0.0%	0.0%	
卡那卡那富族	計數	0	0	0	0	0	0	0	0	0	0	0	0	0	0	0	0	0	0	0	0	
		族別內的 %	0.0%	0.0%	0.0%	0.0%	0.0%	0.0%	0.0%	0.0%	0.0%	0.0%	0.0%	0.0%	0.0%	0.0%	0.0%	0.0%	0.0%	0.0%	0.0%	
其他	計數	5	0	0	0	0	0	0	1	1	1	0	0	0	0	0	1	0	0	0	0	
		族別內的 %	100.0%	0.0%	0.0%	0.0%	0.0%	0.0%	0.0%	20.0%	20.0%	20.0%	0.0%	0.0%	0.0%	0.0%	0.0%	20.0%	0.0%	0.0%	0.0%	
總計	計數	989	5	55	37	5	47	50	48	45	131	50	2	4	42	236	58	46	39	6	83	
		族別內的 %	100.0%	0.5%	5.6%	3.7%	0.5%	4.8%	5.1%	4.9%	4.6%	13.2%	5.1%	0.2%	0.4%	4.2%	23.9%	5.9%	4.7%	3.9%	0.6%	8.4%

(二)學歷-就業者目前行業別交叉分析

表 3-9-2 學歷-就業者目前行業交叉列表

			總計	就業者目前行業別																		
				農林漁牧業	製造業	金融及保險業	不動產業	支援服務業	批發及零售業	營造業	運輸及倉儲業	住宿及餐飲業	教育服務業	礦業及土石採取業	電力及燃氣供應業	資訊及通訊傳播業	其他服務業	醫療保健及社會工作服務業	藝術、娛樂及休閒服務業	專業、科學及技術服務業	用水供應及污染整治業	公共行政及國防；強制性社會安全
教育程度	國小及以下	計數	57	0	3	0	0	1	0	9	2	11	0	0	0	0	19	2	2	2	1	5
		教育程度內的 %	100.0%	0.0%	5.3%	0.0%	0.0%	1.8%	0.0%	15.8%	3.5%	19.3%	0.0%	0.0%	0.0%	0.0%	33.3%	3.5%	3.5%	3.5%	1.8%	8.8%
	國(初)中	計數	113	3	6	1	0	9	2	10	7	19	2	0	1	2	40	1	1	3	2	4
		教育程度內的 %	100.0%	2.7%	5.3%	0.9%	0.0%	8.0%	1.8%	8.8%	6.2%	16.8%	1.8%	0.0%	0.9%	1.8%	35.4%	0.9%	0.9%	2.7%	1.8%	3.5%
	高中/職	計數	365	0	24	9	1	20	21	20	22	61	9	2	1	5	103	9	13	14	1	30
		教育程度內的 %	100.0%	0.0%	6.6%	2.5%	0.3%	5.5%	5.8%	5.5%	6.0%	16.7%	2.5%	0.5%	0.3%	1.4%	28.2%	2.5%	3.6%	3.8%	0.3%	8.2%
	專科	計數	158	0	12	7	1	6	8	4	11	15	5	0	0	17	25	17	6	7	1	16
		教育程度內的 %	100.0%	0.0%	7.6%	4.4%	0.6%	3.8%	5.1%	2.5%	7.0%	9.5%	3.2%	0.0%	0.0%	10.8%	15.8%	10.8%	3.8%	4.4%	0.6%	10.1%
	大學	計數	264	1	10	18	3	11	19	5	3	24	26	0	1	16	44	28	19	10	1	25
		教育程度內的 %	100.0%	0.4%	3.8%	6.8%	1.1%	4.2%	7.2%	1.9%	1.1%	9.1%	9.8%	0.0%	0.4%	6.1%	16.7%	10.6%	7.2%	3.8%	0.4%	9.5%
	碩士	計數	29	1	0	2	0	0	0	0	0	1	8	0	1	2	4	1	5	3	0	1
		教育程度內的 %	100.0%	3.4%	0.0%	6.9%	0.0%	0.0%	0.0%	0.0%	0.0%	3.4%	27.6%	0.0%	3.4%	6.9%	13.8%	3.4%	17.2%	10.3%	0.0%	3.4%
	博士	計數	2	0	0	0	0	0	0	0	0	0	0	0	0	0	0	0	0	0	0	2
		教育程度內的 %	100.0%	0.0%	0.0%	0.0%	0.0%	0.0%	0.0%	0.0%	0.0%	0.0%	0.0%	0.0%	0.0%	0.0%	0.0%	0.0%	0.0%	0.0%	0.0%	100.0%
	其他	計數	1	0	0	0	0	0	0	0	0	0	0	0	0	0	1	0	0	0	0	0
		教育程度內的 %	100.0%	0.0%	0.0%	0.0%	0.0%	0.0%	0.0%	0.0%	0.0%	0.0%	0.0%	0.0%	0.0%	0.0%	100.0%	0.0%	0.0%	0.0%	0.0%	0.0%
總計		計數	989	5	55	37	5	47	50	48	45	131	50	2	4	42	236	58	46	39	6	83
		教育程度內的 %	100.0%	0.5%	5.6%	3.7%	0.5%	4.8%	5.1%	4.9%	4.6%	13.2%	5.1%	0.2%	0.4%	4.2%	23.9%	5.9%	4.7%	3.9%	0.6%	8.4%

(三)年齡-就業者目前行業別交叉分析

表 3-9-3 年齡-就業者目前行業別交叉列表

			總計	就業者目前行業別																			
				農林漁牧業	製造業	金融及保險業	不動產業	支援服務業	批發及零售業	營造業	運輸及倉儲業	住宿及餐飲業	教育服務業	礦業及土石採取業	電力及燃氣供應業	資訊及通訊傳播業	其他服務業	醫療保健及社會工作服務業	藝術、娛樂及休閒服務業	專業、科學及技術服務業	用水供應及污染整治業	公共行政及國防；強制性社會安全	
年齡	滿15歲以上至未滿20歲	計數	19	0	0	0	0	0	2	1	0	9	0	0	0	0	6	0	0	0	0	1	
		年齡內的 %	100.0%	0.0%	0.0%	0.0%	0.0%	0.0%	10.5%	5.3%	0.0%	47.4%	0.0%	0.0%	0.0%	0.0%	31.6%	0.0%	0.0%	0.0%	0.0%	5.3%	
	滿20歲以上至未滿25歲	計數	86	1	3	1	0	3	7	0	1	17	5	0	0	3	24	6	9	3	0	3	
		年齡內的 %	100.0%	1.2%	3.5%	1.2%	0.0%	3.5%	8.1%	0.0%	1.2%	19.8%	5.8%	0.0%	0.0%	3.5%	27.9%	7.0%	10.5%	3.5%	0.0%	3.5%	
	滿25歲以上至未滿30歲	計數	102	0	3	5	1	7	5	6	3	19	2	0	1	6	16	10	6	5	1	6	
		年齡內的 %	100.0%	0.0%	2.9%	4.9%	1.0%	6.9%	4.9%	5.9%	2.9%	18.6%	2.0%	0.0%	1.0%	5.9%	15.7%	9.8%	5.9%	4.9%	1.0%	5.9%	
	滿30歲以上至未滿35歲	計數	126	0	10	7	0	8	6	2	6	13	8	0	1	4	24	14	8	7	1	7	
		年齡內的 %	100.0%	0.0%	7.9%	5.6%	0.0%	6.3%	4.8%	1.6%	4.8%	10.3%	6.3%	0.0%	0.8%	3.2%	19.0%	11.1%	6.3%	5.6%	0.8%	5.6%	
	滿35歲以上至未滿40歲	計數	161	0	8	8	1	6	11	7	8	18	8	1	0	9	38	12	9	7	0	10	
		年齡內的 %	100.0%	0.0%	5.0%	5.0%	0.6%	3.7%	6.8%	4.3%	5.0%	11.2%	5.0%	0.6%	0.0%	5.6%	23.6%	7.5%	5.6%	4.3%	0.0%	6.2%	
	滿40歲以上至未滿45歲	計數	156	0	15	9	1	9	4	6	9	12	9	1	1	11	34	8	5	8	2	12	
		年齡內的 %	100.0%	0.0%	9.6%	5.8%	0.6%	5.8%	2.6%	3.8%	5.8%	7.7%	5.8%	0.6%	0.6%	7.1%	21.8%	5.1%	3.2%	5.1%	1.3%	7.7%	
	滿45歲以上至未滿50歲	計數	127	2	7	4	0	4	7	15	4	17	10	0	0	5	31	1	3	3	0	14	
		年齡內的 %	100.0%	1.6%	5.5%	3.1%	0.0%	3.1%	5.5%	11.8%	3.1%	13.4%	7.9%	0.0%	0.0%	3.9%	24.4%	0.8%	2.4%	2.4%	0.0%	11.0%	
	滿50歲以上至未滿55歲	計數	113	1	8	2	2	4	4	5	8	15	4	0	0	2	27	4	3	3	1	20	
		年齡內的 %	100.0%	0.9%	7.1%	1.8%	1.8%	3.5%	3.5%	4.4%	7.1%	13.3%	3.5%	0.0%	0.0%	1.8%	23.9%	3.5%	2.7%	2.7%	0.9%	17.7%	
	滿55歲以上至未滿60歲	計數	56	0	1	0	0	2	1	4	3	6	4	0	1	1	23	2	1	0	1	6	
		年齡內的 %	100.0%	0.0%	1.8%	0.0%	0.0%	3.6%	1.8%	7.1%	5.4%	10.7%	7.1%	0.0%	1.8%	1.8%	41.1%	3.6%	1.8%	0.0%	1.8%	10.7%	
滿60歲以上至未滿65歲	計數	43	1	0	1	0	4	3	2	3	5	0	0	0	1	13	1	2	3	0	4		
	年齡內的 %	100.0%	2.3%	0.0%	2.3%	0.0%	9.3%	7.0%	4.7%	7.0%	11.6%	0.0%	0.0%	0.0%	2.3%	30.2%	2.3%	4.7%	7.0%	0.0%	9.3%		
總計		計數	989	5	55	37	5	47	50	48	45	131	50	2	4	42	236	58	46	39	6	83	
		年齡內的 %	100.0%	0.5%	5.6%	3.7%	0.5%	4.8%	5.1%	4.9%	4.6%	13.2%	5.1%	0.2%	0.4%	4.2%	23.9%	5.9%	4.7%	3.9%	0.6%	8.4%	

十、失業者想要從事行業別

(一)族別-失業者想要從事行業別交叉分析

表 3-10-1 族別-失業者想要從事行業別交叉列表

		總計	失業者想要從事行業別																		
			農林漁牧業	製造業	金融及保險業	不動產業	支援服務業	批發及零售業	營造業	運輸及倉儲業	住宿及餐飲業	教育服務業	礦業及土石採取業	電力及燃氣供應業	資訊及通訊傳播業	其他服務業	醫療保健及社會工作服務業	藝術、娛樂及休閒服務業	專業、科學及技術服務業	用水供應及污染整治業	公共行政及國防；強制性社會安全
族別	阿美族	計數	27	0	0	0	0	0	2	1	1	3	0	0	1	8	1	4	4	1	1
	族別內的 %	100.0%	0.0%	0.0%	0.0%	0.0%	0.0%	7.4%	3.7%	3.7%	11.1%	0.0%	0.0%	0.0%	3.7%	29.6%	3.7%	14.8%	14.8%	3.7%	3.7%
	排灣族	計數	7	0	1	0	0	1	0	0	0	2	0	0	0	2	0	0	1	0	0
	族別內的 %	100.0%	0.0%	14.3%	0.0%	0.0%	14.3%	0.0%	0.0%	0.0%	28.6%	0.0%	0.0%	0.0%	28.6%	0.0%	0.0%	14.3%	0.0%	0.0%	
	泰雅族	計數	13	0	0	0	2	0	0	0	4	0	0	0	4	0	2	0	0	0	1
	族別內的 %	100.0%	0.0%	0.0%	0.0%	15.4%	0.0%	0.0%	0.0%	30.8%	0.0%	0.0%	0.0%	0.0%	30.8%	0.0%	15.4%	0.0%	0.0%	7.7%	
	布農族	計數	4	0	0	0	0	0	0	0	1	0	0	0	0	1	0	1	0	0	1
	族別內的 %	100.0%	0.0%	0.0%	0.0%	0.0%	0.0%	0.0%	0.0%	25.0%	0.0%	0.0%	0.0%	0.0%	25.0%	0.0%	25.0%	0.0%	0.0%	25.0%	
	卑南族	計數	5	0	0	0	0	1	0	0	1	0	0	0	0	2	0	1	0	0	0
	族別內的 %	100.0%	0.0%	0.0%	0.0%	0.0%	20.0%	0.0%	0.0%	20.0%	0.0%	0.0%	0.0%	0.0%	40.0%	0.0%	20.0%	0.0%	0.0%	0.0%	
	魯凱族	計數	0	0	0	0	0	0	0	0	0	0	0	0	0	0	0	0	0	0	0
	族別內的 %	0.0%	0.0%	0.0%	0.0%	0.0%	0.0%	0.0%	0.0%	0.0%	0.0%	0.0%	0.0%	0.0%	0.0%	0.0%	0.0%	0.0%	0.0%	0.0%	
	賽夏族	計數	0	0	0	0	0	0	0	0	0	0	0	0	0	0	0	0	0	0	0
	族別內的 %	0.0%	0.0%	0.0%	0.0%	0.0%	0.0%	0.0%	0.0%	0.0%	0.0%	0.0%	0.0%	0.0%	0.0%	0.0%	0.0%	0.0%	0.0%	0.0%	
	鄒族	計數	2	1	1	0	0	0	0	0	0	0	0	0	0	0	0	0	0	0	0
	族別內的 %	100.0%	50.0%	50.0%	0.0%	0.0%	0.0%	0.0%	0.0%	0.0%	0.0%	0.0%	0.0%	0.0%	0.0%	0.0%	0.0%	0.0%	0.0%	0.0%	
	雅美族	計數	0	0	0	0	0	0	0	0	0	0	0	0	0	0	0	0	0	0	0
	族別內的 %	0.0%	0.0%	0.0%	0.0%	0.0%	0.0%	0.0%	0.0%	0.0%	0.0%	0.0%	0.0%	0.0%	0.0%	0.0%	0.0%	0.0%	0.0%	0.0%	
	邵族	計數	0	0	0	0	0	0	0	0	0	0	0	0	0	0	0	0	0	0	0
	族別內的 %	0.0%	0.0%	0.0%	0.0%	0.0%	0.0%	0.0%	0.0%	0.0%	0.0%	0.0%	0.0%	0.0%	0.0%	0.0%	0.0%	0.0%	0.0%	0.0%	
噶瑪蘭族	計數	0	0	0	0	0	0	0	0	0	0	0	0	0	0	0	0	0	0	0	
族別內的 %	0.0%	0.0%	0.0%	0.0%	0.0%	0.0%	0.0%	0.0%	0.0%	0.0%	0.0%	0.0%	0.0%	0.0%	0.0%	0.0%	0.0%	0.0%	0.0%		
太魯閣族	計數	3	0	0	0	0	0	0	1	1	0	0	0	0	1	0	0	0	0	0	
族別內的 %	100.0%	0.0%	0.0%	0.0%	0.0%	0.0%	0.0%	33.3%	33.3%	0.0%	0.0%	0.0%	0.0%	0.0%	33.3%	0.0%	0.0%	0.0%	0.0%		
賽德克族	計數	1	0	0	0	0	0	0	0	0	0	0	0	0	0	0	0	1	0	0	
族別內的 %	100.0%	0.0%	0.0%	0.0%	0.0%	0.0%	0.0%	0.0%	0.0%	0.0%	0.0%	0.0%	0.0%	0.0%	0.0%	0.0%	100.0%	0.0%	0.0%		
撒奇萊雅族	計數	0	0	0	0	0	0	0	0	0	0	0	0	0	0	0	0	0	0	0	
族別內的 %	0.0%	0.0%	0.0%	0.0%	0.0%	0.0%	0.0%	0.0%	0.0%	0.0%	0.0%	0.0%	0.0%	0.0%	0.0%	0.0%	0.0%	0.0%	0.0%		
拉阿魯哇族	計數	1	0	0	0	0	0	0	0	0	0	0	0	0	0	0	0	0	0	1	
族別內的 %	100.0%	0.0%	0.0%	0.0%	0.0%	0.0%	0.0%	0.0%	0.0%	0.0%	0.0%	0.0%	0.0%	0.0%	0.0%	0.0%	0.0%	0.0%	0.0%		
卡那卡那富族	計數	0	0	0	0	0	0	0	0	0	0	0	0	0	0	0	0	0	0	0	
族別內的 %	0.0%	0.0%	0.0%	0.0%	0.0%	0.0%	0.0%	0.0%	0.0%	0.0%	0.0%	0.0%	0.0%	0.0%	0.0%	0.0%	0.0%	0.0%	0.0%		
其他	計數	0	0	0	0	0	0	0	0	0	0	0	0	0	0	0	0	0	0	0	
族別內的 %	0.0%	0.0%	0.0%	0.0%	0.0%	0.0%	0.0%	0.0%	0.0%	0.0%	0.0%	0.0%	0.0%	0.0%	0.0%	0.0%	0.0%	0.0%	0.0%		
總計	計數	63	1	2	0	3	3	2	2	11	0	0	0	1	18	1	9	5	1	4	
族別內的 %	100.0%	1.6%	3.2%	0.0%	4.8%	4.8%	3.2%	3.2%	17.5%	0.0%	0.0%	0.0%	1.6%	28.6%	1.6%	14.3%	7.9%	1.6%	6.3%		

(二)學歷-失業者想要從事行業別交叉分析

表 3-10-2 學歷-失業者想要從事行業別交叉列表

		總計	失業者想要從事行業別																		
			農林漁牧業	製造業	金融及保險業	不動產業	支援服務業	批發及零售業	營造業	運輸及倉儲業	住宿及餐飲業	教育服務業	礦業及土石採取業	電力及燃氣供應業	資訊及通訊傳播業	其他服務業	醫療保健及社會工作服務業	藝術、娛樂及休閒服務業	專業、科學及技術服務業	用水供應及污染整治業	公共行政及國防；強制性社會安全
教育程度	國小及以下	計數	5	0	1	0	0	1	0	0	0	0	0	0	0	3	0	0	0	0	0
		教育程度內的 %	100.0%	0.0%	20.0%	0.0%	0.0%	20.0%	0.0%	0.0%	0.0%	0.0%	0.0%	0.0%	0.0%	0.0%	60.0%	0.0%	0.0%	0.0%	0.0%
	國(初)中	計數	13	1	0	0	0	1	0	0	2	3	0	0	0	3	0	1	0	1	1
		教育程度內的 %	100.0%	7.7%	0.0%	0.0%	0.0%	7.7%	0.0%	0.0%	15.4%	23.1%	0.0%	0.0%	0.0%	23.1%	0.0%	7.7%	0.0%	7.7%	7.7%
	高中/職	計數	28	0	1	0	0	1	2	0	0	5	0	0	1	9	1	4	2	0	2
		教育程度內的 %	100.0%	0.0%	3.6%	0.0%	0.0%	3.6%	7.1%	0.0%	0.0%	17.9%	0.0%	0.0%	3.6%	32.1%	3.6%	14.3%	7.1%	0.0%	7.1%
	專科	計數	4	0	0	0	0	0	0	1	0	0	0	0	0	0	0	1	2	0	0
		教育程度內的 %	100.0%	0.0%	0.0%	0.0%	0.0%	0.0%	0.0%	25.0%	0.0%	0.0%	0.0%	0.0%	0.0%	0.0%	0.0%	25.0%	50.0%	0.0%	0.0%
	大學	計數	10	0	0	0	0	0	0	1	0	2	0	0	0	3	0	2	1	0	1
		教育程度內的 %	100.0%	0.0%	0.0%	0.0%	0.0%	0.0%	0.0%	10.0%	0.0%	20.0%	0.0%	0.0%	0.0%	30.0%	0.0%	20.0%	10.0%	0.0%	10.0%
	碩士	計數	3	0	0	0	0	0	1	0	0	1	0	0	0	0	0	1	0	0	0
		教育程度內的 %	100.0%	0.0%	0.0%	0.0%	0.0%	0.0%	33.3%	0.0%	0.0%	33.3%	0.0%	0.0%	0.0%	0.0%	0.0%	33.3%	0.0%	0.0%	0.0%
	博士	計數	0	0	0	0	0	0	0	0	0	0	0	0	0	0	0	0	0	0	0
		教育程度內的 %	0.0%	0.0%	0.0%	0.0%	0.0%	0.0%	0.0%	0.0%	0.0%	0.0%	0.0%	0.0%	0.0%	0.0%	0.0%	0.0%	0.0%	0.0%	0.0%
其他	計數	0	0	0	0	0	0	0	0	0	0	0	0	0	0	0	0	0	0	0	
	教育程度內的 %	0.0%	0.0%	0.0%	0.0%	0.0%	0.0%	0.0%	0.0%	0.0%	0.0%	0.0%	0.0%	0.0%	0.0%	0.0%	0.0%	0.0%	0.0%	0.0%	
總計	計數	63	1	2	0	0	3	3	2	2	11	0	0	0	1	18	1	9	5	1	4
	教育程度內的 %	100.0%	1.6%	3.2%	0.0%	0.0%	4.8%	4.8%	3.2%	3.2%	17.5%	0.0%	0.0%	0.0%	1.6%	28.6%	1.6%	14.3%	7.9%	1.6%	6.3%

(三)年齡-失業者想要從事行業別交叉分析

表 3-10-3 年齡-失業者想要從事行業別交叉列表

		總計	失業者想要從事行業別																		
			農林漁牧業	製造業	金融及保險業	不動產業	支援服務業	批發及零售業	營造業	運輸及倉儲業	住宿及餐飲業	教育服務業	礦業及土石採取業	電力及燃氣供應業	資訊及通訊傳播業	其他服務業	醫療保健及社會工作服務業	藝術、娛樂及休閒服務業	專業、科學及技術服務業	用水供應及污染整治業	公共行政及國防；強制性社會安全
年齡	滿15歲以上至未滿20歲	計數	5	0	0	0	0	0	0	0	3	0	0	0	0	0	0	1	1	0	0
		年齡內的 %	100.0%	0.0%	0.0%	0.0%	0.0%	0.0%	0.0%	0.0%	60.0%	0.0%	0.0%	0.0%	0.0%	0.0%	0.0%	20.0%	20.0%	0.0%	0.0%
	滿20歲以上至未滿25歲	計數	7	0	0	0	0	1	0	0	1	0	0	0	0	2	0	0	1	0	2
		年齡內的 %	100.0%	0.0%	0.0%	0.0%	0.0%	14.3%	0.0%	0.0%	14.3%	0.0%	0.0%	0.0%	0.0%	28.6%	0.0%	0.0%	14.3%	0.0%	28.6%
	滿25歲以上至未滿30歲	計數	7	0	0	0	0	0	1	0	0	0	0	1	3	0	2	0	0	0	0
		年齡內的 %	100.0%	0.0%	0.0%	0.0%	0.0%	0.0%	14.3%	0.0%	0.0%	0.0%	0.0%	14.3%	42.9%	0.0%	28.6%	0.0%	0.0%	0.0%	0.0%
	滿30歲以上至未滿35歲	計數	9	0	1	0	0	0	0	2	3	0	0	0	1	0	1	1	1	0	0
		年齡內的 %	100.0%	0.0%	11.1%	0.0%	0.0%	0.0%	0.0%	22.2%	33.3%	0.0%	0.0%	0.0%	11.1%	0.0%	11.1%	11.1%	11.1%	0.0%	0.0%
	滿35歲以上至未滿40歲	計數	8	0	0	0	0	2	0	0	1	0	0	0	3	0	1	1	1	0	0
		年齡內的 %	100.0%	0.0%	0.0%	0.0%	0.0%	25.0%	0.0%	0.0%	12.5%	0.0%	0.0%	0.0%	37.5%	0.0%	12.5%	12.5%	12.5%	0.0%	0.0%
	滿40歲以上至未滿45歲	計數	3	0	0	0	0	0	1	0	1	0	0	0	1	0	0	0	0	0	0
		年齡內的 %	100.0%	0.0%	0.0%	0.0%	0.0%	0.0%	33.3%	0.0%	33.3%	0.0%	0.0%	0.0%	33.3%	0.0%	0.0%	0.0%	0.0%	0.0%	0.0%
	滿45歲以上至未滿50歲	計數	4	0	0	0	0	0	0	0	1	0	0	0	1	0	2	0	0	0	0
		年齡內的 %	100.0%	0.0%	0.0%	0.0%	0.0%	0.0%	0.0%	0.0%	25.0%	0.0%	0.0%	0.0%	25.0%	0.0%	50.0%	0.0%	0.0%	0.0%	0.0%
	滿50歲以上至未滿55歲	計數	10	0	0	0	2	0	0	0	1	0	0	0	4	1	1	1	0	0	1
		年齡內的 %	100.0%	0.0%	0.0%	0.0%	20.0%	0.0%	0.0%	0.0%	10.0%	0.0%	0.0%	0.0%	40.0%	10.0%	10.0%	10.0%	0.0%	0.0%	10.0%
	滿55歲以上至未滿60歲	計數	8	1	0	0	0	0	0	0	0	0	0	0	3	0	1	1	1	1	1
		年齡內的 %	100.0%	12.5%	0.0%	0.0%	0.0%	0.0%	0.0%	0.0%	0.0%	0.0%	0.0%	0.0%	37.5%	0.0%	12.5%	12.5%	12.5%	12.5%	12.5%
	滿60歲以上至未滿65歲	計數	2	0	1	0	1	0	0	0	0	0	0	0	0	0	0	0	0	0	0
		年齡內的 %	100.0%	0.0%	50.0%	0.0%	50.0%	0.0%	0.0%	0.0%	0.0%	0.0%	0.0%	0.0%	0.0%	0.0%	0.0%	0.0%	0.0%	0.0%	0.0%
總計	計數	63	1	2	0	0	3	3	2	2	11	0	0	1	18	1	9	5	1	4	
	年齡內的 %	100.0%	1.6%	3.2%	0.0%	4.8%	4.8%	3.2%	3.2%	17.5%	0.0%	0.0%	1.6%	28.6%	1.6%	14.3%	7.9%	1.6%	6.3%		

十一、失業者曾從事行業別

(一)族別-失業者曾從事行業別交叉分析

表 3-11-1 族別-失業者曾從事行業別交叉列表

		總計	失業者曾從事行業別																			
			農林漁牧業	製造業	金融及保險業	不動產業	支援服務業	批發及零售業	營造業	運輸及倉儲業	住宿及餐飲業	教育服務業	礦業及土石採取業	電力及燃氣供應業	資訊及通訊傳播業	其他服務業	醫療保健及社會工作服務業	藝術、娛樂及休閒服務業	專業、科學及技術服務業	供水供應及污染整治業	公共行政及國防；強制性社會安全	
族別	阿美族	計數	25	0	1	0	0	1	1	1	1	4	2	0	0	2	7	0	3	2	0	0
	族別內的 %	100.0%	0.0%	4.0%	0.0%	0.0%	4.0%	4.0%	4.0%	4.0%	16.0%	8.0%	0.0%	0.0%	8.0%	28.0%	0.0%	12.0%	8.0%	0.0%	0.0%	
	排灣族	計數	4	0	0	0	0	2	1	0	0	0	0	0	0	0	0	0	1	0	0	0
	族別內的 %	100.0%	0.0%	0.0%	0.0%	0.0%	50.0%	25.0%	0.0%	0.0%	0.0%	0.0%	0.0%	0.0%	0.0%	0.0%	0.0%	25.0%	0.0%	0.0%	0.0%	
	泰雅族	計數	13	0	0	0	0	2	1	0	0	3	0	0	0	0	4	0	1	0	1	1
	族別內的 %	100.0%	0.0%	0.0%	0.0%	0.0%	15.4%	7.7%	0.0%	0.0%	23.1%	0.0%	0.0%	0.0%	0.0%	30.8%	0.0%	7.7%	0.0%	7.7%	7.7%	
	布農族	計數	4	0	0	0	0	0	0	0	0	1	0	0	0	0	1	0	2	0	0	0
	族別內的 %	100.0%	0.0%	0.0%	0.0%	0.0%	0.0%	0.0%	0.0%	0.0%	25.0%	0.0%	0.0%	0.0%	0.0%	25.0%	0.0%	50.0%	0.0%	0.0%	0.0%	
	卑南族	計數	4	1	0	0	0	0	0	0	0	2	0	0	0	0	0	0	1	0	0	0
	族別內的 %	100.0%	25.0%	0.0%	0.0%	0.0%	0.0%	0.0%	0.0%	0.0%	50.0%	0.0%	0.0%	0.0%	0.0%	0.0%	0.0%	0.0%	25.0%	0.0%	0.0%	
	魯凱族	計數	0	0	0	0	0	0	0	0	0	0	0	0	0	0	0	0	0	0	0	0
	族別內的 %	0.0%	0.0%	0.0%	0.0%	0.0%	0.0%	0.0%	0.0%	0.0%	0.0%	0.0%	0.0%	0.0%	0.0%	0.0%	0.0%	0.0%	0.0%	0.0%	0.0%	
	賽夏族	計數	0	0	0	0	0	0	0	0	0	0	0	0	0	0	0	0	0	0	0	0
	族別內的 %	0.0%	0.0%	0.0%	0.0%	0.0%	0.0%	0.0%	0.0%	0.0%	0.0%	0.0%	0.0%	0.0%	0.0%	0.0%	0.0%	0.0%	0.0%	0.0%	0.0%	
	鄒族	計數	2	0	0	0	0	0	0	0	0	0	0	0	0	0	1	1	0	0	0	0
	族別內的 %	100.0%	0.0%	0.0%	0.0%	0.0%	0.0%	0.0%	0.0%	0.0%	0.0%	0.0%	0.0%	0.0%	0.0%	50.0%	50.0%	0.0%	0.0%	0.0%	0.0%	
	雅美族	計數	0	0	0	0	0	0	0	0	0	0	0	0	0	0	0	0	0	0	0	0
	族別內的 %	0.0%	0.0%	0.0%	0.0%	0.0%	0.0%	0.0%	0.0%	0.0%	0.0%	0.0%	0.0%	0.0%	0.0%	0.0%	0.0%	0.0%	0.0%	0.0%	0.0%	
	邵族	計數	0	0	0	0	0	0	0	0	0	0	0	0	0	0	0	0	0	0	0	0
	族別內的 %	0.0%	0.0%	0.0%	0.0%	0.0%	0.0%	0.0%	0.0%	0.0%	0.0%	0.0%	0.0%	0.0%	0.0%	0.0%	0.0%	0.0%	0.0%	0.0%	0.0%	
噶瑪蘭族	計數	0	0	0	0	0	0	0	0	0	0	0	0	0	0	0	0	0	0	0	0	
族別內的 %	0.0%	0.0%	0.0%	0.0%	0.0%	0.0%	0.0%	0.0%	0.0%	0.0%	0.0%	0.0%	0.0%	0.0%	0.0%	0.0%	0.0%	0.0%	0.0%	0.0%		
太魯閣族	計數	3	0	0	0	0	0	0	1	1	0	0	0	0	0	0	1	0	0	0	0	
族別內的 %	100.0%	0.0%	0.0%	0.0%	0.0%	0.0%	0.0%	0.0%	33.3%	33.3%	0.0%	0.0%	0.0%	0.0%	0.0%	33.3%	0.0%	0.0%	0.0%	0.0%		
賽德克族	計數	1	0	0	0	0	0	0	0	0	0	0	0	0	0	0	0	1	0	0	0	
族別內的 %	100.0%	0.0%	0.0%	0.0%	0.0%	0.0%	0.0%	0.0%	0.0%	0.0%	0.0%	0.0%	0.0%	0.0%	0.0%	0.0%	0.0%	100.0%	0.0%	0.0%		
撒奇萊雅族	計數	0	0	0	0	0	0	0	0	0	0	0	0	0	0	0	0	0	0	0	0	
族別內的 %	0.0%	0.0%	0.0%	0.0%	0.0%	0.0%	0.0%	0.0%	0.0%	0.0%	0.0%	0.0%	0.0%	0.0%	0.0%	0.0%	0.0%	0.0%	0.0%	0.0%		
拉阿魯哇族	計數	1	0	0	0	0	0	0	0	0	0	0	0	0	0	0	0	0	0	0	1	
族別內的 %	100.0%	0.0%	0.0%	0.0%	0.0%	0.0%	0.0%	0.0%	0.0%	0.0%	0.0%	0.0%	0.0%	0.0%	0.0%	0.0%	0.0%	0.0%	0.0%	0.0%		
卡那卡那富族	計數	0	0	0	0	0	0	0	0	0	0	0	0	0	0	0	0	0	0	0	0	
族別內的 %	0.0%	0.0%	0.0%	0.0%	0.0%	0.0%	0.0%	0.0%	0.0%	0.0%	0.0%	0.0%	0.0%	0.0%	0.0%	0.0%	0.0%	0.0%	0.0%	0.0%		
其他	計數	0	0	0	0	0	0	0	0	0	0	0	0	0	0	0	0	0	0	0	0	
族別內的 %	0.0%	0.0%	0.0%	0.0%	0.0%	0.0%	0.0%	0.0%	0.0%	0.0%	0.0%	0.0%	0.0%	0.0%	0.0%	0.0%	0.0%	0.0%	0.0%	0.0%		
總計	計數	57	1	1	0	0	5	3	2	2	10	2	0	0	2	14	2	8	2	1	2	
族別內的 %	100.0%	1.8%	1.8%	0.0%	0.0%	8.8%	5.3%	3.5%	3.5%	17.5%	3.5%	0.0%	0.0%	3.5%	24.6%	3.5%	14.0%	3.5%	1.8%	3.5%		

(二)學歷-失業者曾從事行業別交叉分析

表 3-11-2 學歷-失業者曾從事行業別交叉列表

			總計	失業者曾從事行業別																		
				農林漁牧業	製造業	金融及保險業	不動產業	支援服務業	批發及零售業	營造業	運輸及倉儲業	住宿及餐飲業	教育服務業	礦業及土石採取業	電力及燃氣供應業	資訊及通訊傳播業	其他服務業	醫療保健及社會工作服務業	藝術、娛樂及休閒服務業	專業、科學及技術服務業	用水供應及污染整治業	公共行政及國防；強制性社會安全
教育程度	國小及以下	計數	5	0	0	0	0	2	1	0	0	0	0	0	0	0	0	0	2	0	0	0
		教育程度內的 %	100.0%	0.0%	0.0%	0.0%	0.0%	40.0%	20.0%	0.0%	0.0%	0.0%	0.0%	0.0%	0.0%	0.0%	0.0%	0.0%	0.0%	40.0%	0.0%	0.0%
	國(初)中	計數	13	0	0	0	0	2	0	0	2	4	0	0	0	0	2	1	1	0	1	0
		教育程度內的 %	100.0%	0.0%	0.0%	0.0%	0.0%	15.4%	0.0%	0.0%	15.4%	30.8%	0.0%	0.0%	0.0%	0.0%	15.4%	7.7%	7.7%	0.0%	7.7%	0.0%
	高中/職	計數	25	1	1	0	0	1	0	0	0	5	2	0	0	1	8	1	2	1	0	2
		教育程度內的 %	100.0%	4.0%	4.0%	0.0%	0.0%	4.0%	0.0%	0.0%	0.0%	20.0%	8.0%	0.0%	0.0%	4.0%	32.0%	4.0%	8.0%	4.0%	0.0%	8.0%
	專科	計數	4	0	0	0	0	0	0	1	0	0	0	0	0	0	2	0	0	1	0	0
		教育程度內的 %	100.0%	0.0%	0.0%	0.0%	0.0%	0.0%	0.0%	25.0%	0.0%	0.0%	0.0%	0.0%	0.0%	0.0%	50.0%	0.0%	0.0%	25.0%	0.0%	0.0%
	大學	計數	7	0	0	0	0	0	1	1	0	0	0	0	0	1	2	0	2	0	0	0
		教育程度內的 %	100.0%	0.0%	0.0%	0.0%	0.0%	0.0%	14.3%	14.3%	0.0%	0.0%	0.0%	0.0%	0.0%	14.3%	28.6%	0.0%	28.6%	0.0%	0.0%	0.0%
	碩士	計數	3	0	0	0	0	0	1	0	0	1	0	0	0	0	0	0	1	0	0	0
		教育程度內的 %	100.0%	0.0%	0.0%	0.0%	0.0%	0.0%	33.3%	0.0%	0.0%	33.3%	0.0%	0.0%	0.0%	0.0%	0.0%	0.0%	33.3%	0.0%	0.0%	0.0%
	博士	計數	0	0	0	0	0	0	0	0	0	0	0	0	0	0	0	0	0	0	0	0
		教育程度內的 %	0.0%	0.0%	0.0%	0.0%	0.0%	0.0%	0.0%	0.0%	0.0%	0.0%	0.0%	0.0%	0.0%	0.0%	0.0%	0.0%	0.0%	0.0%	0.0%	0.0%
	其他	計數	0	0	0	0	0	0	0	0	0	0	0	0	0	0	0	0	0	0	0	0
		教育程度內的 %	0.0%	0.0%	0.0%	0.0%	0.0%	0.0%	0.0%	0.0%	0.0%	0.0%	0.0%	0.0%	0.0%	0.0%	0.0%	0.0%	0.0%	0.0%	0.0%	0.0%
總計	計數	57	1	1	0	0	5	3	2	2	10	2	0	0	2	14	2	8	2	1	2	
	教育程度內的 %	100.0%	1.8%	1.8%	0.0%	0.0%	8.8%	5.3%	3.5%	3.5%	17.5%	3.5%	0.0%	0.0%	3.5%	24.6%	3.5%	14.0%	3.5%	1.8%	3.5%	

(三)年齡-失業者曾從事行業別交叉分析

表 3-11-3 年齡-失業者曾從事行業別交叉列表

		總計	失業者曾從事行業別																			
			農林漁牧業	製造業	金融及保險業	不動產業	支援服務業	批發及零售業	營造業	運輸及倉儲業	住宿及餐飲業	教育服務業	礦業及土石採取業	電力及燃氣供應業	資訊及通訊傳播業	其他服務業	醫療保健及社會工作服務業	藝術、娛樂及休閒服務業	專業、科學及技術服務業	用水供應及污染整治業	公共行政及國防；強制性社會安全	
年齡	滿15歲以上至未滿20歲	計數	4	0	0	0	0	0	0	0	0	3	1	0	0	0	0	0	0	0	0	
		年齡內的 %	100.0%	0.0%	0.0%	0.0%	0.0%	0.0%	0.0%	0.0%	0.0%	75.0%	25.0%	0.0%	0.0%	0.0%	0.0%	0.0%	0.0%	0.0%	0.0%	0.0%
	滿20歲以上至未滿25歲	計數	5	0	1	0	0	0	0	0	0	1	0	0	0	0	1	1	1	0	0	0
		年齡內的 %	100.0%	0.0%	20.0%	0.0%	0.0%	0.0%	0.0%	0.0%	0.0%	20.0%	0.0%	0.0%	0.0%	0.0%	20.0%	20.0%	20.0%	0.0%	0.0%	0.0%
	滿25歲以上至未滿30歲	計數	6	0	0	0	0	0	0	1	0	0	0	0	0	1	0	0	3	0	0	1
		年齡內的 %	100.0%	0.0%	0.0%	0.0%	0.0%	0.0%	0.0%	16.7%	0.0%	0.0%	0.0%	0.0%	0.0%	16.7%	0.0%	0.0%	50.0%	0.0%	0.0%	16.7%
	滿30歲以上至未滿35歲	計數	9	0	0	0	0	0	1	0	2	2	0	0	0	0	2	0	1	1	0	0
		年齡內的 %	100.0%	0.0%	0.0%	0.0%	0.0%	0.0%	11.1%	0.0%	22.2%	22.2%	0.0%	0.0%	0.0%	0.0%	22.2%	0.0%	11.1%	11.1%	0.0%	0.0%
	滿35歲以上至未滿40歲	計數	7	1	0	0	0	0	1	0	0	1	0	0	0	0	3	0	0	1	0	0
		年齡內的 %	100.0%	14.3%	0.0%	0.0%	0.0%	0.0%	14.3%	0.0%	0.0%	14.3%	0.0%	0.0%	0.0%	0.0%	42.9%	0.0%	0.0%	14.3%	0.0%	0.0%
	滿40歲以上至未滿45歲	計數	3	0	0	0	0	0	0	1	0	1	0	0	0	0	1	0	0	0	0	0
		年齡內的 %	100.0%	0.0%	0.0%	0.0%	0.0%	0.0%	0.0%	33.3%	0.0%	33.3%	0.0%	0.0%	0.0%	0.0%	33.3%	0.0%	0.0%	0.0%	0.0%	0.0%
	滿45歲以上至未滿50歲	計數	4	0	0	0	0	0	0	0	0	0	0	0	0	0	2	0	2	0	0	0
		年齡內的 %	100.0%	0.0%	0.0%	0.0%	0.0%	0.0%	0.0%	0.0%	0.0%	0.0%	0.0%	0.0%	0.0%	0.0%	50.0%	0.0%	50.0%	0.0%	0.0%	0.0%
	滿50歲以上至未滿55歲	計數	10	0	0	0	0	2	1	0	0	2	0	0	0	1	3	0	0	0	1	0
		年齡內的 %	100.0%	0.0%	0.0%	0.0%	0.0%	20.0%	10.0%	0.0%	0.0%	20.0%	0.0%	0.0%	0.0%	10.0%	30.0%	0.0%	0.0%	0.0%	10.0%	0.0%
	滿55歲以上至未滿60歲	計數	7	0	0	0	0	1	0	0	0	0	1	0	0	0	2	1	1	0	0	1
		年齡內的 %	100.0%	0.0%	0.0%	0.0%	0.0%	14.3%	0.0%	0.0%	0.0%	0.0%	14.3%	0.0%	0.0%	0.0%	28.6%	14.3%	14.3%	0.0%	0.0%	14.3%
	滿60歲以上至未滿65歲	計數	2	0	0	0	0	2	0	0	0	0	0	0	0	0	0	0	0	0	0	0
		年齡內的 %	100.0%	0.0%	0.0%	0.0%	0.0%	100.0%	0.0%	0.0%	0.0%	0.0%	0.0%	0.0%	0.0%	0.0%	0.0%	0.0%	0.0%	0.0%	0.0%	0.0%
總計		計數	57	1	1	0	0	5	3	2	2	10	2	0	0	2	14	2	8	2	1	2
		年齡內的 %	100.0%	1.8%	1.8%	0.0%	0.0%	8.8%	5.3%	3.5%	3.5%	17.5%	3.5%	0.0%	0.0%	3.5%	24.6%	3.5%	14.0%	3.5%	1.8%	3.5%

十二、求職管道

(一)學歷-求職管道交叉分析

表 3-12-1 學歷-求職管道交叉列表

			總計	求職管道									
				原住民專線或原住民就業服務員	託親友師長介紹	看報紙電視聽廣播	自我推薦及詢問	學校輔導就業	參加政府考試分發	應徵招貼廣告	民間人力銀行(含上網)	公立就業服務機構(含上網)	其他
教育程度	國小及以下	計數	69	2	29	9	15	0	3	1	4	1	5
		總計內的 %		0.2%	2.4%	0.7%	1.2%	0.0%	0.2%	0.1%	0.3%	0.1%	0.4%
	國(初)中	計數	144	7	52	9	33	0	3	9	17	3	11
		總計內的 %		0.6%	4.2%	0.7%	2.7%	0.0%	0.2%	0.7%	1.4%	0.2%	0.9%
	高中/職	計數	454	20	160	34	73	10	19	23	85	11	19
		總計內的 %		1.6%	13.0%	2.8%	5.9%	0.8%	1.5%	1.9%	6.9%	0.9%	1.5%
	專科	計數	189	12	44	7	43	2	13	6	48	2	12
		總計內的 %		1.0%	3.6%	0.6%	3.5%	0.2%	1.1%	0.5%	3.9%	0.2%	1.0%
	大學	計數	329	9	79	9	53	12	18	8	116	9	16
		總計內的 %		0.7%	6.4%	0.7%	4.3%	1.0%	1.5%	0.6%	9.4%	0.7%	1.3%
	碩士	計數	43	0	11	0	12	2	6	2	7	1	2
		總計內的 %		0.0%	0.9%	0.0%	1.0%	0.2%	0.5%	0.2%	0.6%	0.1%	0.2%
	博士	計數	2	0	0	0	0	0	0	0	0	0	2
		總計內的 %		0.0%	0.0%	0.0%	0.0%	0.0%	0.0%	0.0%	0.0%	0.0%	0.2%
	其他	計數	2	1	1	0	0	0	0	0	0	0	0
		總計內的 %		0.1%	0.1%	0.0%	0.0%	0.0%	0.0%	0.0%	0.0%	0.0%	0.0%
總計		計數	1232	51	376	68	229	26	62	49	277	27	67

(二)年齡-求職管道交叉分析

表 3-12-2 年齡-求職管道交叉列表

			總計	求職管道									
				原住民專線或原住民就業服	託親友師長介紹	看報紙電視聽廣播	自我推薦及詢問	學校輔導就業	參加政府考試分發	應徵招貼廣告	民間人力銀行(含上網)	公立就業服務機構(含上網)	其他
年齡	滿15歲以上至未滿20歲	計數	27	0	13	0	6	2	1	1	3	1	0
		總計內的 %		0.0%	1.1%	0.0%	0.5%	0.2%	0.1%	0.1%	0.2%	0.1%	0.0%
	滿20歲以上至未滿25歲	計數	116	5	35	3	17	2	0	5	48	1	0
		總計內的 %		0.4%	2.8%	0.2%	1.4%	0.2%	0.0%	0.4%	3.9%	0.1%	0.0%
	滿25歲以上至未滿30歲	計數	130	6	42	3	22	6	5	4	35	1	6
		總計內的 %		0.5%	3.4%	0.2%	1.8%	0.5%	0.4%	0.3%	2.8%	0.1%	0.5%
	滿30歲以上至未滿35歲	計數	155	5	43	5	29	6	3	1	49	6	8
		總計內的 %		0.4%	3.5%	0.4%	2.4%	0.5%	0.2%	0.1%	4.0%	0.5%	0.6%
	滿35歲以上至未滿40歲	計數	194	6	56	10	35	1	12	10	54	3	7
		總計內的 %		0.5%	4.5%	0.8%	2.8%	0.1%	1.0%	0.8%	4.4%	0.2%	0.6%
	滿40歲以上至未滿45歲	計數	181	6	53	15	34	3	9	8	35	5	13
		總計內的 %		0.5%	4.3%	1.2%	2.8%	0.2%	0.7%	0.6%	2.8%	0.4%	1.1%
	滿45歲以上至未滿50歲	計數	156	6	44	10	34	2	15	7	23	4	11
		總計內的 %		0.5%	3.6%	0.8%	2.8%	0.2%	1.2%	0.6%	1.9%	0.3%	0.9%
	滿50歲以上至未滿55歲	計數	154	9	46	10	29	2	9	8	25	5	11
		總計內的 %		0.7%	3.7%	0.8%	2.4%	0.2%	0.7%	0.6%	2.0%	0.4%	0.9%
	滿55歲以上至未滿60歲	計數	73	8	29	5	14	1	5	1	4	0	6
		總計內的 %		0.6%	2.4%	0.4%	1.1%	0.1%	0.4%	0.1%	0.3%	0.0%	0.5%
	滿60歲以上至未滿65歲	計數	46	0	15	7	9	1	3	4	1	1	5
		總計內的 %		0.0%	1.2%	0.6%	0.7%	0.1%	0.2%	0.3%	0.1%	0.1%	0.4%
總計		計數	1232	51	376	68	229	26	62	49	277	27	67

(三)勞動力別-求職管道交叉分析

表 3-12-3 勞動力別-求職管道交叉列表

		總計	求職管道											
			原住民專線或原住民就業服務員	託親友師長介紹	看報紙電視聽廣播	自我推薦及詢問	學校輔導就業	參加政府考試分發	應徵招貼廣告	民間人力銀行(含上網)	公立就業服務機構(含上網)	其他		
勞動力別	就業者	計數	1156	44	354	58	223	24	61	45	255	25	67	
		總計內的 %		3.6%	28.7%	4.7%	18.1%	1.9%	5.0%	3.7%	20.7%	2.0%	5.4%	
	曾就業	計數	67	7	19	9	5	2	1	3	19	2	0	
		總計內的 %		0.6%	1.5%	0.7%	0.4%	0.2%	0.1%	0.2%	1.5%	0.2%	0.0%	
	未曾就業	計數	9	0	3	1	1	0	0	1	3	0	0	
		總計內的 %		0.0%	0.2%	0.1%	0.1%	0.0%	0.0%	0.1%	0.2%	0.0%	0.0%	
	總計		計數	1232	51	376	68	229	26	62	49	277	27	67

十三、具備證照或認證

(一)學歷-具備證照或認證交叉分析

表 3-13-1 學歷-具備證照或認證交叉列表

		總計	具備證照或認證							
			沒有	技術士證照	語文認證	金融相關證照	電腦相關證照	專業職業及技術人員證書	其他	
教育程度	國小及以下	計數	62	51	3	0	0	0	5	3
		總計內的 %		4.7%	0.3%	0.0%	0.0%	0.0%	0.5%	0.3%
	國(初)中	計數	127	104	11	0	0	0	7	5
		總計內的 %		9.6%	1.0%	0.0%	0.0%	0.0%	0.6%	0.5%
	高中/職	計數	405	272	50	10	7	7	31	28
		總計內的 %		25.0%	4.6%	0.9%	0.6%	0.6%	2.8%	2.6%
	專科	計數	168	92	20	7	8	5	25	11
		總計內的 %		8.4%	1.8%	0.6%	0.7%	0.5%	2.3%	1.0%
	大學	計數	290	145	34	11	19	11	40	30
		總計內的 %		13.3%	3.1%	1.0%	1.7%	1.0%	3.7%	2.8%
	碩士	計數	34	13	1	1	2	2	10	5
		總計內的 %		1.2%	0.1%	0.1%	0.2%	0.2%	0.9%	0.5%
	博士	計數	2	1	0	0	0	0	0	1
		總計內的 %		0.1%	0.0%	0.0%	0.0%	0.0%	0.0%	0.1%
	其他	計數	1	1	0	0	0	0	0	0
		總計內的 %		0.1%	0.0%	0.0%	0.0%	0.0%	0.0%	0.0%
總計		計數	1,089	679	119	29	36	25	118	83

(二)年齡-具備證照或認證交叉分析

表 3-13-2 年齡-具備證照或認證交叉列表

		總計	具備證照或認證							
			沒有	技術士證照	語文認證	金融相關證照	電腦相關證照	專業職業及技術人員證書	其他	
年齡	滿15歲以上至未滿20歲	計數	25	17	3	0	1	0	0	4
		總計內的 %		1.6%	0.3%	0.0%	0.1%	0.0%	0.0%	0.4%
	滿20歲以上至未滿25歲	計數	97	54	11	8	1	7	6	10
		總計內的 %		5.0%	1.0%	0.7%	0.1%	0.6%	0.6%	0.9%
	滿25歲以上至未滿30歲	計數	113	74	17	0	4	2	9	7
		總計內的 %		6.8%	1.6%	0.0%	0.4%	0.2%	0.8%	0.6%
	滿30歲以上至未滿35歲	計數	137	81	18	3	8	3	16	8
		總計內的 %		7.4%	1.7%	0.3%	0.7%	0.3%	1.5%	0.7%
	滿35歲以上至未滿40歲	計數	174	112	15	2	7	3	23	12
		總計內的 %		10.3%	1.4%	0.2%	0.6%	0.3%	2.1%	1.1%
	滿40歲以上至未滿45歲	計數	164	111	15	6	8	2	16	6
		總計內的 %		10.2%	1.4%	0.6%	0.7%	0.2%	1.5%	0.6%
	滿45歲以上至未滿50歲	計數	137	77	20	3	3	5	16	13
		總計內的 %		7.1%	1.8%	0.3%	0.3%	0.5%	1.5%	1.2%
	滿50歲以上至未滿55歲	計數	131	74	15	6	2	3	16	15
		總計內的 %		6.8%	1.4%	0.6%	0.2%	0.3%	1.5%	1.4%
	滿55歲以上至未滿60歲	計數	66	46	5	1	1	0	6	7
		總計內的 %		4.2%	0.5%	0.1%	0.1%	0.0%	0.6%	0.6%
	滿60歲以上至未滿65歲	計數	45	33	0	0	1	0	10	1
		總計內的 %		3.0%	0.0%	0.0%	0.1%	0.0%	0.9%	0.1%
總計		計數	1089	679	119	29	36	25	118	83

(三)勞動力別-具備證照或認證交叉分析

表 3-13-3 勞動力別-具備證照或認證交叉列表

		總計	具備證照或認證							
			沒有	技術士證照	語文認證	金融相關證照	電腦相關證照	專業職業及技術人員證書	其他	
勞動力別	就業者	計數	1023	636	116	25	34	24	115	73
		總計內的 %		58.4%	10.7%	2.3%	3.1%	2.2%	10.6%	6.7%
	曾就業	計數	60	37	3	4	2	1	3	10
		總計內的 %		3.4%	0.3%	0.4%	0.2%	0.1%	0.3%	0.9%
	未曾就業	計數	6	6	0	0	0	0	0	0
		總計內的 %		0.6%	0.0%	0.0%	0.0%	0.0%	0.0%	0.0%
總計		計數	1089	679	119	29	36	25	118	83

十四、想要學習的技能

(一)學歷-想要學習的技能交叉分析

表 3-14-1 學歷-想要學習的技能交叉列表

		總計	想要學習的技能																	
			沒有	財務	會計	稅務	法律	網路行銷	銷售技巧	網站經營	餐點烹飪	程式設計	飲品製作	國際禮儀	外語能力	溝通技巧	領導統御	服務技巧	其他	
教育程度	國小及以下	計數	63	54	0	0	0	0	2	0	0	3	0	1	0	0	0	0	0	3
		總計內的 %		4.1%	0.0%	0.0%	0.0%	0.0%	0.2%	0.0%	0.0%	0.2%	0.0%	0.1%	0.0%	0.0%	0.0%	0.0%	0.0%	0.0%
	國(初)中	計數	141	92	1	1	0	0	3	1	4	10	2	3	0	4	1	0	5	14
		總計內的 %		7.0%	0.1%	0.1%	0.0%	0.0%	0.2%	0.1%	0.3%	0.8%	0.2%	0.2%	0.0%	0.3%	0.1%	0.0%	0.4%	1.1%
	高中/職	計數	498	254	6	3	3	2	21	12	18	50	1	18	7	35	15	9	9	35
		總計內的 %		19.4%	0.5%	0.2%	0.2%	0.2%	1.6%	0.9%	1.4%	3.8%	0.1%	1.4%	0.5%	2.7%	1.1%	0.7%	0.7%	2.7%
	專科	計數	199	107	6	2	3	1	9	1	7	12	1	4	2	19	6	1	3	15
		總計內的 %		8.2%	0.5%	0.2%	0.2%	0.1%	0.7%	0.1%	0.5%	0.9%	0.1%	0.3%	0.2%	1.4%	0.5%	0.1%	0.2%	1.1%
	大學	計數	360	163	16	7	7	3	20	12	13	22	9	5	3	41	7	7	7	18
		總計內的 %		12.4%	1.2%	0.5%	0.5%	0.2%	1.5%	0.9%	1.0%	1.7%	0.7%	0.4%	0.2%	3.1%	0.5%	0.5%	0.5%	1.4%
	碩士	計數	47	18	1	2	0	3	3	0	2	6	1	1	1	6	2	0	0	1
		總計內的 %		1.4%	0.1%	0.2%	0.0%	0.2%	0.2%	0.0%	0.2%	0.5%	0.1%	0.1%	0.1%	0.5%	0.2%	0.0%	0.0%	0.1%
	博士	計數	2	2	0	0	0	0	0	0	0	0	0	0	0	0	0	0	0	0
		總計內的 %		0.2%	0.0%	0.0%	0.0%	0.0%	0.0%	0.0%	0.0%	0.0%	0.0%	0.0%	0.0%	0.0%	0.0%	0.0%	0.0%	0.0%
	其他	計數	1	1	0	0	0	0	0	0	0	0	0	0	0	0	0	0	0	0
		總計內的 %		0.1%	0.0%	0.0%	0.0%	0.0%	0.0%	0.0%	0.0%	0.0%	0.0%	0.0%	0.0%	0.0%	0.0%	0.0%	0.0%	0.0%
	總計	計數	1311	691	30	15	13	9	58	26	44	103	14	32	13	105	31	17	24	86

(二)年齡-想要學習的技能交叉分析

表 3-14-2 年齡-想要學習的技能交叉列表

			總計	想要學習的技能																
				沒有	財務	會計	稅務	法律	網路行銷	銷售技巧	網站經營	餐點烹飪	程式設計	飲品製作	國際禮儀	外語能力	溝通技巧	領導統御	服務技巧	其他
年齡	滿15歲以上至未滿20歲	計數	30	8	0	0	0	0	1	0	0	10	0	2	1	4	0	0	0	4
		年齡內的 %		0.6%	0.0%	0.0%	0.0%	0.0%	0.1%	0.0%	0.0%	0.8%	0.0%	0.2%	0.1%	0.3%	0.0%	0.0%	0.0%	0.0%
	滿20歲以上至未滿25歲	計數	115	54	3	1	2	0	5	3	4	8	3	2	3	11	3	0	3	10
		年齡內的 %		4.1%	0.2%	0.1%	0.2%	0.0%	0.4%	0.2%	0.3%	0.6%	0.2%	0.2%	0.2%	0.8%	0.2%	0.0%	0.2%	0.8%
	滿25歲以上至未滿30歲	計數	149	75	4	2	1	1	10	4	6	9	2	5	3	12	5	2	4	4
		年齡內的 %		5.7%	0.3%	0.2%	0.1%	0.1%	0.8%	0.3%	0.5%	0.7%	0.2%	0.4%	0.2%	0.9%	0.4%	0.2%	0.3%	0.3%
	滿30歲以上至未滿35歲	計數	156	91	1	3	2	2	5	1	4	13	4	2	2	9	2	0	3	12
		年齡內的 %		6.9%	0.1%	0.2%	0.2%	0.2%	0.4%	0.1%	0.3%	1.0%	0.3%	0.2%	0.2%	0.7%	0.2%	0.0%	0.2%	0.9%
	滿35歲以上至未滿40歲	計數	220	103	4	4	3	1	9	8	7	17	1	6	0	27	5	6	4	15
		年齡內的 %		7.9%	0.3%	0.3%	0.2%	0.1%	0.7%	0.6%	0.5%	1.3%	0.1%	0.5%	0.0%	2.1%	0.4%	0.5%	0.3%	1.1%
	滿40歲以上至未滿45歲	計數	193	112	3	0	2	1	3	4	6	13	2	7	3	12	7	4	2	12
		年齡內的 %		8.5%	0.2%	0.0%	0.2%	0.1%	0.2%	0.3%	0.5%	1.0%	0.2%	0.5%	0.2%	0.9%	0.5%	0.3%	0.2%	0.9%
	滿45歲以上至未滿50歲	計數	167	80	7	2	1	2	8	3	7	13	2	5	0	11	4	2	4	16
		年齡內的 %		6.1%	0.5%	0.2%	0.1%	0.2%	0.6%	0.2%	0.5%	1.0%	0.2%	0.4%	0.0%	0.8%	0.3%	0.2%	0.3%	1.2%
	滿50歲以上至未滿55歲	計數	163	80	6	2	2	2	13	3	9	13	0	2	1	15	4	2	1	8
		年齡內的 %		6.1%	0.5%	0.2%	0.2%	0.2%	1.0%	0.2%	0.7%	1.0%	0.0%	0.2%	0.1%	1.1%	0.3%	0.2%	0.1%	0.6%
	滿55歲以上至未滿60歲	計數	69	50	2	1	0	0	2	0	0	7	0	1	0	1	0	0	3	2
		年齡內的 %		3.8%	0.2%	0.1%	0.0%	0.0%	0.2%	0.0%	0.0%	0.5%	0.0%	0.1%	0.0%	0.1%	0.0%	0.0%	0.2%	0.2%
	滿60歲以上至未滿65歲	計數	49	38	0	0	0	0	2	0	1	0	0	0	0	3	1	1	0	3
年齡內的 %			2.9%	0.0%	0.0%	0.0%	0.0%	0.2%	0.0%	0.1%	0.0%	0.0%	0.0%	0.0%	0.2%	0.1%	0.1%	0.0%	0.2%	
總計		計數	1311	691	30	15	13	9	58	26	44	103	14	32	13	105	31	17	24	86

(三)勞動力別-想要學習的技能交叉分析

表 3-14-3 勞動力別-想要學習的技能交叉列表

			總計	想要學習的技能																
				沒有	財務	會計	稅務	法律	網路行銷	銷售技巧	網站經營	餐點烹飪	程式設計	飲品製作	國際禮儀	外語能力	溝通技巧	領導統御	服務技巧	其他
勞動力別	就業者	計數	1218	668	29	13	13	8	50	24	40	89	12	29	11	94	27	17	18	76
		總計內的 %		51.0%	2.2%	1.0%	1.0%	0.6%	3.8%	1.8%	3.1%	6.8%	0.9%	2.2%	0.8%	7.2%	2.1%	1.3%	1.4%	5.8%
	曾就業	計數	87	18	1	2	0	1	8	2	4	13	2	3	2	11	4	0	6	10
		總計內的 %		1.4%	0.1%	0.2%	0.0%	0.1%	0.6%	0.2%	0.3%	1.0%	0.2%	0.2%	0.2%	0.8%	0.3%	0.0%	0.5%	0.8%
	未曾就業	計數	6	5	0	0	0	0	0	0	0	0	1	0	0	0	0	0	0	0
		總計內的 %		0.4%	0.0%	0.0%	0.0%	0.0%	0.0%	0.0%	0.0%	0.0%	16.7%	0.0%	0.0%	0.0%	0.0%	0.0%	0.0%	0.0%
總計		計數	1311	691	30	15	13	9	58	26	44	103	14	32	13	105	31	17	24	86

肆、結論與建議

一、結論

(一)性別

受訪者中男性有 663 人(36.6%)，女性有 1,150 人(63.4%)。

(二)族別

受訪者之族別以阿美族 876 人(48.3%)最多，其次為泰雅族 306 人(16.9%)，第三是排灣族 198 人(10.9%)。

依據受訪者之教育程度，前三名的族別列表如下：

教育程度 \ 排序	第一	第二	第三
國小及以下	阿美族	泰雅族	排灣族
國(初)中	阿美族	泰雅族	排灣族
高中/職	阿美族	泰雅族	排灣族
專科	阿美族	泰雅族	布農族
大學	阿美族	泰雅族	排灣族
碩士	阿美族	排灣族	泰雅族
博士	1.鄒族 2.賽德克族	-	-
其他	阿美族	-	-

(詳細資料見表 3-2-1)

受訪者之年齡，前三名的族別列表如下：

年齡 \ 排序	第一	第二	第三
滿 15 歲以上至 未滿 20 歲	阿美族	泰雅族	排灣族
滿 20 歲以上至 未滿 25 歲	阿美族	泰雅族	排灣族
滿 25 歲以上至 未滿 30 歲	阿美族	泰雅族	排灣族
滿 30 歲以上至 未滿 35 歲	阿美族	泰雅族	排灣族
滿 35 歲以上至 未滿 40 歲	阿美族	泰雅族	排灣族
滿 40 歲以上至 未滿 45 歲	阿美族	泰雅族	排灣族
滿 45 歲以上至 未滿 50 歲	阿美族	泰雅族	排灣族
滿 50 歲以上至 未滿 55 歲	阿美族	泰雅族	排灣族
滿 55 歲以上至 未滿 60 歲	阿美族	泰雅族	排灣族
滿 60 歲以上至 未滿 65 歲	阿美族	排灣族	1.泰雅族 2.布農族

(詳細資料見表 3-2-2)

(三)年齡

受訪者之年齡以 20-24 歲 291 人(16.1%)最多，其次為 35-39 歲 214 人(11.8%)，第三為 40-44 歲 202 人(11.1%)。

依據受訪者之族別，前三名年齡區間列表如下：

族別 \ 排序	第一	第二	第三
阿美族	20-24 歲	35-39 歲	40-44 歲
排灣族	20-24 歲	15~19 歲	35~39 歲/ 40-44 歲
泰雅族	20-24 歲	15-19 歲	25-29 歲
布農族	15-19 歲/ 30-34 歲	40-44 歲	20-24 歲
卑南族	20-24 歲	50-54 歲	35-39 歲
魯凱族	20-24 歲	25-29 歲/ 35-39 歲/ 40~44 歲	30~34 歲/ 55~59 歲/ 60~64 歲
賽夏族	15~19 歲/ 25~29 歲	30~34 歲	45~49 歲
鄒族	20-24 歲	30~34 歲/ 35~39 歲/ 40~44 歲	15~19 歲/ 50~54 歲
雅美族	20-24 歲/ 35~39 歲/ 55~59 歲	-	-
邵族	30~34 歲/ 35~39 歲/ 40~44 歲/ 45~49 歲	-	-
噶瑪蘭族	15~19 歲/ 25~29 歲/ 40~44 歲	-	-
太魯閣族	20-24 歲	50-54 歲	35-39 歲
賽德克族	60~64 歲	15~19 歲/ 25~29 歲/ 40~44 歲	30~34 歲/ 45~49 歲
撒奇萊雅族	40~44 歲	35~39 歲/ 45~49 歲	-
拉阿魯哇族	25~29 歲/ 55~59 歲/ 60~64 歲	-	-
卡那卡那富族	-	-	-
其他	15~19 歲	20~24 歲/ 25~29 歲/ 30~34 歲/ 35~39 歲	-

(詳細資料見表 3-3-1)

依據受訪者之教育程度，前三名年齡區間列表如下：

教育程度 \ 排序	第一	第二	第三
國小及以下	60~64 歲	55~59 歲	50~54 歲
國(初)中	50~54 歲	45~49 歲	40~44 歲
高中/職	15~19 歲	35~39 歲	40~44 歲
專科	35~39 歲	40~44 歲	45~49 歲
大學	20~24 歲	25~29 歲	30~35 歲
碩士	30~35 歲	45~49 歲	25~29 歲/ 35~39 歲/ 40~44 歲
博士	30~34 歲/ 55~59 歲	-	-
其他	20~24 歲	35~39 歲	40~44 歲

(詳細資料見表 3-3-2)

(四)教育程度

受訪者之教育程度以高中/職 698 人(38.5%)最多，其次為大學 540 人(29.8%)，第三為專科 215 人(11.9%)。

依據受訪者之族別，前三名教育程度列表如下：

族別 \ 排序	第一	第二	第三
阿美族	高中/職	大學	專科
排灣族	高中/職	大學	國(初)中
泰雅族	高中/職	大學	專科
布農族	高中/職	大學	專科
卑南族	高中/職	大學	專科
魯凱族	大學	高中/職	國小及以下
賽夏族	高中/職	大學	專科
鄒族	大學	高中/職	國(初)中
雅美族	1.高中/職 2.專科 3.大學	-	-
邵族	專科	高中/職	-
噶瑪蘭族	高中/職	-	-
太魯閣族	高中/職	專科	國小及以下
賽德克族	高中/職	-	專科
撒奇萊雅族	-	高中/職	-
拉阿魯哇族	1.國(初)中 2.高中/職	-	-
卡那卡那富族	-	-	-
其他	大學	高中/職	專科

(詳細資料見表 3-4-1)

依據受訪者之年齡，前三名教育程度列表如下：

年齡 \ 排序	第一	第二	第三
滿 15 歲以上 至未滿 20 歲	高中/職	大學	專科
滿 20 歲以上 至未滿 25 歲	大學	高中/職	專科
滿 25 歲以上 至未滿 30 歲	大學	高中/職	專科
滿 30 歲以上 至未滿 35 歲	高中/職	大學	專科
滿 35 歲以上 至未滿 40 歲	高中/職	大學	專科
滿 40 歲以上 至未滿 45 歲	高中/職	專科	大學
滿 45 歲以上 至未滿 50 歲	高中/職	專科	國(初)中
滿 50 歲以上 至未滿 55 歲	高中/職	國(初)中	專科
滿 55 歲以上 至未滿 60 歲	高中/職	國小及以下	國(初)中
滿 60 歲以上 至未滿 65 歲	國小及以下	高中/職	國(初)中

(詳細資料見表 3-4-2)

(五)工作狀況

受訪者之工作狀況以從事某種工作 930 人(51.3%)最多，其次為求職及準備升學 355 人(19.6%)，第三為料理家務 288 人(15.9%)。

依據受訪者之族別，前三名工作狀況列表如下：

族別 \ 排序	第一	第二	第三
阿美族	從事某種工作	求學及準備升學	料理家務
排灣族	從事某種工作	求學及準備升學	料理家務
泰雅族	從事某種工作	求學及準備升學	料理家務
布農族	從事某種工作	求學及準備升學	料理家務
卑南族	從事某種工作	求學及準備升學	料理家務
魯凱族	從事某種工作	求學及準備升學	料理家務
賽夏族	從事某種工作	求學及準備升學	料理家務
鄒族	從事某種工作	求學及準備升學	料理家務
雅美族	從事某種工作	求學及準備升學	-
邵族	從事某種工作	其他	-
噶瑪蘭族	1.從事某種工作 2.求學及準備升學 3.料理家務	-	-
太魯閣族	從事某種工作	求學及準備升學	料理家務
賽德克族	從事某種工作	料理家務	求學及準備升學
撒奇萊雅族	從事某種工作	1.料理家務 2.利用課餘或假期工作	-
拉阿魯哇族	1.從事某種工作 2.無工作在找工作 3.料理家務	-	-
卡那卡那富族	-	-	-
其他	從事某種工作	求學及準備升學	利用課餘或假期工作

(詳細資料見表 3-5-1)

依據受訪者之教育程度，前三名工作狀況列表如下：

教育程度 \ 排序	第一	第二	第三
國小及以下	從事某種工作	料理家務	-
國(初)中	從事某種工作	料理家務	無工作在找工作
高中/職	從事某種工作	求學及準備升學	料理家務
專科	從事某種工作	料理家務	無工作未找工作
大學	從事某種工作	求學及準備升學	料理家務
碩士	從事某種工作	求學及準備升學	1.無工作未找工作 2.料理家務
博士	從事某種工作	-	-
其他	從事某種工作	-	-

(詳細資料見表 3-5-2)

依據受訪者之年齡，前三名工作狀況列表如下：

年 齡 \ 排 序	第一	第二	第三
滿 20 歲以上至 未滿 25 歲	求學及準備升學	從事某種工作	料理家務
滿 25 歲以上至 未滿 30 歲	從事某種工作	料理家務	求學及準備升學
滿 30 歲以上至 未滿 35 歲	從事某種工作	料理家務	無工作在找工作
滿 35 歲以上至 未滿 40 歲	從事某種工作	料理家務	有工作而未做
滿 40 歲以上至 未滿 45 歲	從事某種工作	料理家務	傷病
滿 45 歲以上至 未滿 50 歲	從事某種工作	料理家務	家事餘暇從事工作
滿 50 歲以上至 未滿 55 歲	從事某種工作	料理家務	傷病
滿 55 歲以上至 未滿 60 歲	從事某種工作	料理家務	家事餘暇從事工作
滿 60 歲以上至 未滿 65 歲	從事某種工作	料理家務	高齡、身心障礙

(詳細資料見表 3-5-2)

(六)主要工作身分

受訪者之主要工作身分以受私人僱用者 805 人(77.0%)最多，其次為受政府僱用者 131 人(12.5%)，第三為自營作業者 62 人(5.9%)。

依據受訪者之教育程度，前三名主要工作身分列表如下：

教育程度 \ 排序	第一	第二	第三
國小及以下	受私人僱用者	受政府僱用者	自營作業者
國(初)中	受私人僱用者	自營作業者	受政府僱用者
高中/職	受私人僱用者	受政府僱用者	自營作業者
專科	受私人僱用者	受政府僱用者	自營作業者
大學	受私人僱用者	受政府僱用者	自營作業者
碩士	受私人僱用者	受政府僱用者	雇主
博士	1.受政府僱用者 2.受私人僱用者	-	-
其他	受私人僱用者	-	-

(詳細資料見表 3-6-1)

依據受訪者之年齡，前三名主要工作身分列表如下：

年齡 \ 排序	第一	第二	第三
滿 15 歲以上至 未滿 20 歲	受私人僱用者	受政府僱用者	-
滿 20 歲以上至 未滿 25 歲	受私人僱用者	自營作業者	受政府僱用者
滿 25 歲以上至 未滿 30 歲	受私人僱用者	受政府僱用者	無酬家屬工作者
滿 30 歲以上至 未滿 35 歲	受私人僱用者	自營作業者	受政府僱用者
滿 35 歲以上至 未滿 40 歲	受私人僱用者	受政府僱用者	自營作業者
滿 40 歲以上至 未滿 45 歲	受私人僱用者	受政府僱用者	雇主
滿 45 歲以上至 未滿 50 歲	受私人僱用者	受政府僱用者	自營作業者
滿 50 歲以上至 未滿 55 歲	受私人僱用者	受政府僱用者	自營作業者
滿 55 歲以上至 未滿 60 歲	受私人僱用者	受政府僱用者	自營作業者
滿 60 歲以上至 未滿 65 歲	受私人僱用者	受政府僱用者	自營作業者

(詳細資料見表 3-6-2)

依據受訪者之勞動力別，前三名主要工作身分列表如下：

勞動力別 \ 排序	第一	第二	第三
就業者	受私人僱用者	受政府僱用者	自營作業者
失業者	受私人僱用者	受政府僱用者	自營作業者

(詳細資料見表 3-6-3)

(七)、擔任職務

受訪者之職務以基層員工 838 人(80.1%)最多，其次為負責人 87 人(8.3%)，第三為基層幹部 70 人(6.7%)。

依據受訪者之教育程度，前三名職務列表如下：

教育程度 \ 排序	第一	第二	第三
國小及以下	基層員工	基層幹部	高階管理者
國(初)中	基層員工	基層幹部	基層幹部
高中/職	基層員工	基層幹部	基層幹部
專科	基層員工	基層幹部	基層幹部
大學	基層員工	基層幹部	基層幹部
碩士	基層員工	基層幹部	基層幹部
博士	基層員工	-	-
其他	基層員工	-	-

(詳細資料見表 3-7-1)

依據受訪者之年齡，前三名職務列表如下：

年齡 \ 排序	第一	第二	第三
滿 15 歲以上至未滿 20 歲	基層員工	-	-
滿 20 歲以上至未滿 25 歲	基層員工	1. 基層幹部 2. 中階幹部 3. 高階管理者	-
滿 25 歲以上至未滿 30 歲	基層員工	基層幹部	高階管理者
滿 30 歲以上至未滿 35 歲	基層員工	負責人	基層幹部
滿 35 歲以上至未滿 40 歲	基層員工	基層幹部	負責人
滿 40 歲以上至未滿 45 歲	基層員工	1. 基層幹部 2. 負責人	中間幹部
滿 45 歲以上至未滿 50 歲	基層員工	基層幹部	負責人
滿 50 歲以上至未滿 55 歲	基層員工	負責人	基層幹部
滿 55 歲以上至未滿 60 歲	基層員工	負責人	基層幹部
滿 60 歲以上至未滿 65 歲	基層員工	負責人	1. 基層幹部 2. 高階管理者

(詳細資料見表 3-7-2)

依據受訪者之勞動力別，前三名職務列表如下：

勞動力別 \ 排序	第一	第二	第三
就業者	基層員工	負責人	基層幹部
失業者	基層員工	基層幹部	中間幹部

(詳細資料見表 3-7-3)

(八)月薪

受訪者之月薪以滿2萬元以上至未滿3萬元359人(34.3%)最多，其次為滿3萬元以上至未滿4萬元300人(28.7%)，第三為滿4萬元以上至未滿5萬元135人(12.9%)。

依據受訪者之教育程度，前三名月薪列表如下：

教育程度 \ 排序	第一	第二	第三
國小及以下	滿2萬元以上至未滿4萬元	滿1萬元以上至未滿2萬元	滿3萬元以上至未滿4萬元
國(初)中	滿2萬元以上至未滿5萬元	滿3萬元以上至未滿4萬元	滿1萬元以上至未滿2萬元
高中/職	滿2萬元以上至未滿6萬元	滿3萬元以上至未滿4萬元	滿4萬元以上至未滿5萬元
專科	滿3萬元以上至未滿4萬元	1.滿2萬元以上至未滿3萬元 2.滿4萬元以上至未滿5萬元	滿1萬元以上至未滿2萬元
大學	滿2萬元以上至未滿3萬元	滿3萬元以上至未滿4萬元	滿4萬元以上至未滿5萬元
碩士	滿5萬元以上至未滿6萬元	滿4萬元以上至未滿5萬元	滿3萬元以上至未滿4萬元
博士	1.滿3萬元以上至未滿4萬元 2.滿7萬元以上	-	-
其他	滿2萬元以上至未滿3萬元	-	-

(詳細資料見表 3-8-1)

依據受訪者之年齡，前三名月薪列表如下：

年 齡 \ 排 序	第一	第二	第三
滿 15 歲以上 至未滿 20 歲	1.滿 1 萬元以上 至未滿 2 萬元 2.滿 2 萬元以上 至未滿 3 萬元	未滿 1 萬元	滿 4 萬元以上 至未滿 5 萬元
滿 20 歲以上 至未滿 25 歲	滿 2 萬元以上至 未滿 3 萬元	滿 3 萬元以上 至未滿 4 萬元	滿 1 萬元以上 至未滿 2 萬元
滿 25 歲以上 至未滿 30 歲	滿 2 萬元以上至 未滿 3 萬元	滿 3 萬元以上 至未滿 4 萬元	滿 4 萬元以上 至未滿 5 萬元
滿 30 歲以上 至未滿 35 歲	滿 3 萬元以上至 未滿 4 萬元	滿 2 萬元以上 至未滿 3 萬元	滿 4 萬元以上 至未滿 5 萬元
滿 35 歲以上 至未滿 40 歲	滿 3 萬元以上至 未滿 4 萬元	滿 2 萬元以上 至未滿 3 萬元	滿 4 萬元以上 至未滿 5 萬元
滿 40 歲以上 至未滿 45 歲	滿 3 萬元以上至 未滿 4 萬元	滿 2 萬元以上 至未滿 3 萬元	滿 4 萬元以上 至未滿 5 萬元
滿 45 歲以上 至未滿 50 歲	滿 2 萬元以上至 未滿 3 萬元	滿 3 萬元以上 至未滿 4 萬元	滿 4 萬元以上 至未滿 5 萬元
滿 50 歲以上 至未滿 55 歲	滿 3 萬元以上至 未滿 4 萬元	滿 2 萬元以上 至未滿 3 萬元	滿 4 萬元以上 至未滿 5 萬元
滿 55 歲以上 至未滿 60 歲	滿 2 萬元以上至 未滿 3 萬元	滿 3 萬元以上 至未滿 4 萬元	滿 1 萬元以上 至未滿 2 萬元
滿 60 歲以上 至未滿 65 歲	滿 2 萬元以上至 未滿 3 萬元	滿 1 萬元以上 至未滿 2 萬元	滿 3 萬元以上 至未滿 4 萬元

(詳細資料見表 3-8-2)

依據受訪者之勞動力別，前三名月薪列表如下：

勞動力別 \ 排序	第一	第二	第三
就業者	滿 2 萬元以上 至未滿 4 萬元	滿 3 萬元以上 至未滿 5 萬元	滿 3 萬元以上 至未滿 5 萬元
曾就業者	滿 2 萬元以上 至未滿 5 萬元	滿 1 萬元以上 至未滿 2 萬元	滿 3 萬元以上 至未滿 5 萬元

(詳細資料見表 3-8-3)

(九)就業者目前行業別

受訪者之就業者目前行業別以其他服務業 236 人(23.9%)最多，其次為住宿及餐飲業 131 人(13.2%)，第三為公共行政及國防；強制性社會安全 83 人(8.4%)。

依據受訪者之族別，前三名就業者目前行業別列表如下：

排序 族別	第一	第二	第三
阿美族	其他服務業	住宿及餐飲業	公共行政及國防；強制性社會安全
排灣族	其他服務業	住宿及餐飲業	營造業
泰雅族	其他服務業	住宿及餐飲業	公共行政及國防；強制性社會安全
布農族	其他服務業	醫療保健及社會工作服務業	1.支援服務業 2.住宿及餐飲業
卑南族	其他服務業	1.支援服務業 2.批發及零售業 3.住宿及餐飲業 4.資訊及通訊傳播業 5.公共行政及國防；強制性社會安全	1.製造業 2.金融及保險業 3.營造業 4.運輸及倉儲業 5.醫療保健及社會工作服務業
魯凱族	其他服務業	公共行政及國防；強制性社會安全	住宿及餐飲業
賽夏族	其他服務業	1.金融及保險業 2.支援服務業 3.批發及零售業 4.資訊及通訊傳播業	1.營造業 2.公共行政及國防；強制性社會安全
鄒族	1.其他服務業 2.公共行政及國防；強制性社會安全	1.住宿及餐飲業 2.教育服務業	1.支援服務業 2.批發及零售業 3.藝術、娛樂及休閒服務業
雅美族	1.營造業 2.藝術、娛樂及休閒服務業	-	-
邵族	批發及零售業	資訊及通訊傳播業	-
噶瑪蘭族	住宿及餐飲業	-	-
太魯閣族	其他服務業	住宿及餐飲業	-

排序 族別	第一	第二	第三
賽德克族	住宿及餐飲業	公共行政及國防；強制性社會安全	1.金融及保險業 2.賽德克族 3.資訊及通訊傳播業 4.其他服務業 5.醫療保健及社會工作服務業 6.專業、科學及技術服務業
撒奇萊雅族	其他服務業	教育服務業	-
拉阿魯哇族	批發及零售業	-	-
卡那卡那富族	-	-	-
其他	1.營造業 2.運輸及倉儲業 3.住宿及餐飲業 4.教育服務業 5.醫療保健及社會工作服務業	-	-

(詳細資料見表 3-9-1)

依據受訪者之教育程度，前三名就業者目前行業別列表如下：

教育程度 \ 排序	第一	第二	第三
國小及以下	其他服務業	營造業	公共行政及國防； 強制性社會安全
國(初)中	其他服務業	住宿及餐飲業	營造業
高中/職	其他服務業	住宿及餐飲業	公共行政及國防； 強制性社會安全
專科	其他服務業	1.資訊及通訊傳播業 2.醫療保健及社會工 作服務業	公共行政及國防； 強制性社會安全
大學	其他服務業	醫療保健及社會工作 服務業	教育服務業
碩士	教育服務業	藝術、娛樂及休閒服 務業	其他服務業
博士	公共行政及國防； 強制性社會安全	-	-
其他	其他服務業	-	-

(詳細資料見表 3-9-2)

依據受訪者之年齡，前三名就業者目前行業別列表如下：

年齡 \ 排序	第一	第二	第三
滿 15 歲以上至 未滿 20 歲	住宿及餐飲業	其他服務業	批發及零售業
滿 20 歲以上至 未滿 25 歲	其他服務業	住宿及餐飲業	藝術、娛樂及休閒服務業
滿 25 歲以上至 未滿 30 歲	住宿及餐飲業	其他服務業	醫療保健及社會工作服務業
滿 30 歲以上至 未滿 35 歲	其他服務業	醫療保健及社會工作服務業	住宿及餐飲業
滿 35 歲以上至 未滿 40 歲	其他服務業	住宿及餐飲業	醫療保健及社會工作服務業
滿 40 歲以上至 未滿 45 歲	其他服務業	製造業	1.住宿及餐飲業 2.公共行政及國防；強制性社會安全
滿 45 歲以上至 未滿 50 歲	其他服務業	住宿及餐飲業	營造業
滿 50 歲以上至 未滿 55 歲	其他服務業	公共行政及國防；強制性社會安全	住宿及餐飲業
滿 55 歲以上至 未滿 60 歲	其他服務業	1.住宿及餐飲業 2.公共行政及國防；強制性社會安全	營造業
滿 60 歲以上至 未滿 65 歲	其他服務業	住宿及餐飲業	公共行政及國防；強制性社會安全

(詳細資料見表 3-9-3)

(十)失業者想要從事行業別

受訪者之失業者想要從事行業別以其他服務業 20 人(29.9%)最多，其次為住宿及餐飲業 11 人(16.4%)，第三為藝術、娛樂及休閒服務業 9 人(13.4%)。

依據受訪者之族別，前三名失業者想要從事行業別列表如下：

排序 族別	第一	第二	第三
阿美族	其他服務業	1.藝術、娛樂及休閒服務業 2.專業、科學及技術服務業	住宿及餐飲業
排灣族	1.住宿及餐飲業 2.其他服務業	1.製造業 2.支援服務業 3.專業、科學及技術服務業	-
泰雅族	1.住宿及餐飲業 2.其他服務業	1.支援服務業 2.藝術、娛樂及休閒服務業	公共行政及國防； 強制性社會安全
布農族	1.住宿及餐飲業 2.其他服務業 3.藝術、娛樂及休閒服務業 4.公共行政及國防；強制性 社會安全	-	-
卑南族	其他服務業	1.批發及零售業 2.住宿及餐飲業 3.藝術、娛樂及休閒服務業	-
魯凱族	其他服務業	-	-
賽夏族	-	-	-
鄒族	1.農林漁牧業 2.製造業	-	-
雅美族	-	-	-
邵族	-	-	-
噶瑪蘭族	-	-	-

排序 族別	第一	第二	第三
太魯閣族	1.營造業 2.運輸及倉儲業 3.其他服務業 4.醫療保健及社會工作服務業 5.專業、科學及技術服務業	-	-
賽德克族	藝術、娛樂及休閒服務業	-	-
撒奇萊雅族	-	-	-
拉阿魯哇族	公共行政及國防；強制性社會安全	-	-
卡那卡那富族	-	-	-
其他	-	-	-

(詳細資料見表 3-10-1)

依據受訪者之教育程度，前三名失業者想要從事行業別列表如下：

教育程度 \ 排序	第一	第二	第三
國小及以下	其他服務業	1.製造業 2.支援服務業	-
國(初)中	其他服務業	住宿及餐飲業	運輸及倉儲業
高中/職	其他服務業	住宿及餐飲業	藝術、娛樂及休閒服務業
專科	專業、科學及技術服務業	1.營造業 2.醫療保健及社會工作服務業 3.藝術、娛樂及休閒服務業	-
大學	其他服務業	1.住宿及餐飲業 2.藝術、娛樂及休閒服務業	1.營造業 2.專業、科學及技術服務業 3.公共行政及國防；強制性社會安全
碩士	1.批發及零售業 2.住宿及餐飲業 3.藝術、娛樂及休閒服務業	-	-
博士	-	-	-
其他	-	-	-

(詳細資料見表 3-10-2)

依據受訪者之年齡，前三名失業者想要從事行業別列表如下：

年齡 \ 排序	第一	第二	第三
滿 15 歲以上至 未滿 20 歲	住宿及餐飲業	1.藝術、娛樂及休閒服務業 2.專業、科學及技術服務業	-
滿 20 歲以上至 未滿 25 歲	其他服務業	公共行政及國防；強制性社會安全	1.批發及零售業 2.住宿及餐飲業 3.專業、科學及技術服務業
滿 25 歲以上至 未滿 30 歲	其他服務業	藝術、娛樂及休閒服務業	1.營造業 2.資訊及通訊傳播業
滿 30 歲以上至 未滿 35 歲	住宿及餐飲業	1.運輸及倉儲業 2.專業、科學及技術服務業	1.製造業 2.其他服務業 3.藝術、娛樂及休閒服務業
滿 35 歲以上至 未滿 40 歲	其他服務業	批發及零售業	1.住宿及餐飲業 2.醫療保健及社會工作服務業 3.藝術、娛樂及休閒服務業 4.專業、科學及技術服務業
滿 40 歲以上至 未滿 45 歲	1.營造業 2.住宿及餐飲業 3.其他服務業	-	-
滿 45 歲以上至 未滿 50 歲	藝術、娛樂及休閒服務業	1.住宿及餐飲業 2.其他服務業	-
滿 50 歲以上至 未滿 55 歲	其他服務業	支援服務業	1.住宿及餐飲業 2.醫療保健及社會工作服務業 3.藝術、娛樂及休閒服務業 4.公共行政及國防；強制性社會安全
滿 55 歲以上至 未滿 60 歲	其他服務業	1.農林漁牧業 2.藝術、娛樂及休閒服務業 3.專業、科學及技術服務業 4.用水供應及污染整治業 5.公共行政及國防；強制性社會安全	-
滿 60 歲以上至 未滿 65 歲	1.製造業 2.支援服務業	-	-

(詳細資料見表 3-10-3)

(十一)失業者曾從事行業別

受訪者之失業者曾從事行業別以其他服務業 14 人(24.6%)最多，其次為住宿及餐飲業 10 人(17.5%)，第三為藝術、娛樂及休閒服務業 8 人(14.0%)。

依據受訪者之族別，前三名失業者曾從事行業別列表如下：

族別 \ 排序	第一	第二	第三
阿美族	其他服務業	住宿及餐飲業	藝術、娛樂及休閒服務業
排灣族	支援服務業	1.批發及零售業 2.醫療保健及社會工作服務業	-
泰雅族	其他服務業	住宿及餐飲業	支援服務業
布農族	藝術、娛樂及休閒服務業	1.住宿及餐飲業 2.其他服務業	-
卑南族	住宿及餐飲業	1.農林漁牧業 2.藝術、娛樂及休閒服務業	-
魯凱族	-	-	-
賽夏族	-	-	-
鄒族	1.其他服務業 2.醫療保健及社會工作服務業	-	-
雅美族	-	-	-
邵族	-	-	-
噶瑪蘭族	-	-	-
太魯閣族	1.營造業 2.運輸及倉儲業 3.其他服務業	-	-
賽德克族	藝術、娛樂及休閒服務業	-	-
撒奇萊雅族	-	-	-
拉阿魯哇族	公共行政及國防；強制性社會安全	-	-
卡那卡那富族	-	-	-
其他	-	-	-

(詳細資料見表 3-11-1)

依據受訪者之教育程度，前三名失業者曾從事行業別列表如下：

排序 教育程度	第一	第二	第三
國小及以下	1.支援服務業 2.藝術、娛樂及休閒服務業	批發及零售業	-
國(初)中	住宿及餐飲業	1.支援服務業 2.運輸及倉儲業 3.其他服務業	1.醫療保健及社會工作服務業 2.藝術、娛樂及休閒服務業 3.用水供應及污染整治業
高中/職	其他服務業	住宿及餐飲業	1.教育服務業 2.藝術、娛樂休閒服務業 3.公共行政及國防；強制性社會安全
專科	其他服務業	1.營造業 2.專業、科學及技術服務業	-
大學	1.其他服務業 2.藝術、娛樂及休閒服務業	1.批發及零售業 2.營造業 3.資訊及通訊傳播業	-
碩士	1.批發及零售業 2.住宿及餐飲業 3.藝術、娛樂及休閒服務業	-	-
博士	-	-	-
其他	-	-	-

(詳細資料見表 3-11-2)

依據受訪者之年齡，前三名失業者曾從事行業別列表如下：

年齡 \ 排序	第一	第二	第三
滿 15 歲以上至 未滿 20 歲	住宿及餐飲業	教育服務業	-
滿 20 歲以上至 未滿 25 歲	1.住宿及餐飲業 2.其他服務業	醫療保健及社會工作服務業	藝術、娛樂及休閒服務業
滿 25 歲以上至 未滿 30 歲	藝術、娛樂及休閒服務業	1.營造業 2.資訊及通訊傳播業 3.公共行政及國防；強制性社會安全	-
滿 30 歲以上至 未滿 35 歲	1.運輸及倉儲業 2.住宿及餐飲業 3.其他服務業	1.批發及零售業 2.藝術、娛樂及休閒服務業 3.專業、科學及技術服務業	-
滿 35 歲以上至 未滿 40 歲	其他服務業	1.農林漁牧業 2.批發及零售業 3.住宿及餐飲業 4.專業、科學及技術服務業	-
滿 40 歲以上至 未滿 45 歲	1.營造業 2.住宿及餐飲業 3.其他服務業	-	-
滿 45 歲以上至 未滿 50 歲	1.其他服務業 2.藝術、娛樂及休閒服務業	-	-
滿 50 歲以上至 未滿 55 歲	其他服務業	1.支援服務業 2.住宿及餐飲業	1.批發及零售業 2.資訊及通訊傳播業 3.用水供應及污染整治業
滿 55 歲以上至 未滿 60 歲	其他服務業	1.支援服務業 2.教育服務業 3.醫療保健及社會工作服務業 4.藝術、娛樂及休閒服務業 5.公共行政及國防；強制性社會安全	-
滿 60 歲以上至 未滿 65 歲	支援服務業	-	-

(詳細資料見表 3-11-3)

(十二)求職管道

受訪者之求職管道以託親友師長介紹 376 人(30.5%)最多，其次為民間人力銀行 277 人(27.5%)，第三為自我推薦及詢問 229 人(18.6%)。

依據受訪者之教育程度，前三名求職管道列表如下：

排序 教育程度	第一	第二	第三
國小及以下	託親友師長介紹	自我推薦及詢問	看報紙電視聽廣播
國(初)中	託親友師長介紹	自我推薦及詢問	其他
高中/職	託親友師長介紹	民間人力銀行	自我推薦及詢問
專科	民間人力銀行	託親友師長介紹	自我推薦及詢問
大學	民間人力銀行	託親友師長介紹	自我推薦及詢問
碩士	自我推薦及詢問	託親友師長介紹	民間人力銀行
博士	其他	-	-
其他	1.原住民專線或原住民 就業服務員 2.自我推薦及詢問	託親友師長介紹	-

(詳細資料見表 3-12-1)

依據受訪者之年齡，前三名求職管道列表如下：

年齡 \ 排序	第一	第二	第三
滿 15 歲以上至 未滿 20 歲	託親友師長介紹	自我推薦及詢問	民間人力銀行
滿 20 歲以上至 未滿 25 歲	民間人力銀行	託親友師長介紹	自我推薦及詢問
滿 25 歲以上至 未滿 30 歲	託親友師長介紹	民間人力銀行	自我推薦及詢問
滿 30 歲以上至 未滿 35 歲	民間人力銀行	託親友師長介紹	自我推薦及詢問
滿 35 歲以上至 未滿 40 歲	託親友師長介紹	民間人力銀行	自我推薦及詢問
滿 40 歲以上至 未滿 45 歲	託親友師長介紹	民間人力銀行	自我推薦及詢問
滿 45 歲以上至 未滿 50 歲	託親友師長介紹	自我推薦及詢問	民間人力銀行
滿 50 歲以上至 未滿 55 歲	託親友師長介紹	自我推薦及詢問	民間人力銀行
滿 55 歲以上至 未滿 60 歲	託親友師長介紹	自我推薦及詢問	其他
滿 60 歲以上至 未滿 65 歲	託親友師長介紹	自我推薦及詢問	看報紙電視聽廣播

(詳細資料見表 3-12-2)

依據受訪者之勞動力別，前三名求職管道列表如下：

勞動力別 \ 排序	第一	第二	第三
就業者	託親友師長介紹	民間人力銀行	自我推薦及詢問
曾就業者	託親友師長介紹	看報紙電視聽廣播	原住民專線或原住民就業服務員
未曾就業	1.託親友師長介紹 2.民間人力銀行	1.看報紙電視聽廣播 2.自我推薦及詢問 3.應徵招貼廣告	-

(詳細資料見表 3-12-3)

(十三)具備證照或認證

受訪者之具備證照或認證狀況有 35.5%具備 1 種以上證照或認證，有 64.5%不具備任何證照或認證。

具備 1 種以上之證照或認證中以技術士證照 119 人(31.9%)最多，其次為專業職業及技術人員證書 118 人(31.6%)，第三為其他 83 人(22.3%)。

依據受訪者之教育程度，前三名具備證照或認證列表如下：

教育程度 \ 排序	第一	第二	第三
國小及以下	沒有	專業職業及技術人員證書	1.技術士證照 2.其他
國(初)中	沒有	技術士證照	專業職業及技術人員證書
高中/職	沒有	技術士證照	專業職業及技術人員證書
專科	沒有	專業職業及技術人員證書	技術士證照
大學	沒有	專業職業及技術人員證書	技術士證照
碩士	沒有	專業職業及技術人員證書	其他
博士	1.沒有 2.其他	-	-
其他	沒有	-	-

(詳細資料見表 3-13-1)

依據受訪者之年齡，前三名具備證照或認證列表如下：

年齡 \ 排序	第一	第二	第三
滿 15 歲以上 至未滿 20 歲	沒有	其他	技術士證照
滿 20 歲以上 至未滿 25 歲	沒有	技術士證照	其他
滿 25 歲以上 至未滿 30 歲	沒有	技術士證照	專業職業及技術 人員證書
滿 30 歲以上 至未滿 35 歲	沒有	技術士證照	專業職業及技術 人員證書
滿 35 歲以上 至未滿 40 歲	沒有	專業職業及技術 人員證書	技術士證照
滿 40 歲以上 至未滿 45 歲	沒有	專業職業及技術 人員證書	技術士證照
滿 45 歲以上 至未滿 50 歲	沒有	技術士證照	專業職業及技術 人員證書
滿 50 歲以上 至未滿 55 歲	沒有	專業職業及技術 人員證書	1.技術士證照 2.其他
滿 55 歲以上 至未滿 60 歲	沒有	其他	專業職業及技術 人員證書
滿 60 歲以上 至未滿 65 歲	沒有	專業職業及技術 人員證書	其他

(詳細資料見表 3-13-2)

依據受訪者之勞動力別，前三名具備證照或認證列表如下：

勞動力別 \ 排序	第一	第二	第三
就業者	沒有	技術士證照	專業職業及技術人員證書
曾就業者	沒有	其他	技術士證照
未曾就業	沒有	-	-

(詳細資料見表 3-13-3)

(十四)想要學習的技能

受訪者之想要學習的技能狀況有 34.3% 想要學習 1 種以上的技能，有 65.7% 則無學習技能之意願。

想要學習 1 種以上的技能以外語能力類 103 人(17.2%)最多，其次為餐點烹飪 103 人(16.9%)，第三為其他 78 人(12.8%)。

依據受訪者之教育程度，前三名想要學習的技能列表如下：

教育程度 \ 排序	第一	第二	第三
國小及以下	沒有	1.餐點烹飪 2.其他	網路行銷
國(初)中	沒有	其他	餐點烹飪
高中/職	沒有	餐點烹飪	1.外語能力 2.其他
專科	沒有	外語能力	其他
大學	沒有	外語能力	餐點烹飪
碩士	沒有	1.餐點烹飪 2.外語能力	1.法律 2.網路行銷
博士	沒有	-	-
其他	沒有	-	-

(詳細資料見表 3-14-1)

依據受訪者之年齡，前三名想要學習的技能列表如下：

年齡 \ 排序	第一	第二	第三
滿 15 歲以上 至未滿 20 歲	餐點烹飪	沒有	1.外語能力 2.其他
滿 20 歲以上 至未滿 25 歲	沒有	外語能力	其他
滿 25 歲以上 至未滿 30 歲	沒有	外語能力	網路行銷
滿 30 歲以上 至未滿 35 歲	沒有	餐點烹飪	其他
滿 35 歲以上 至未滿 40 歲	沒有	外語能力	餐點烹飪
滿 40 歲以上 至未滿 45 歲	沒有	餐點烹飪	1.外語能力 2.其他
滿 45 歲以上 至未滿 50 歲	沒有	其他	餐點烹飪
滿 50 歲以上 至未滿 55 歲	沒有	外語能力	1.網路行銷 2.餐點烹飪
滿 55 歲以上 至未滿 60 歲	沒有	餐點烹飪	服務技巧
滿 60 歲以上 至未滿 65 歲	沒有	1.外語能力 2.其他	網路行銷

(詳細資料見表 3-14-2)

依據受訪者之勞動力別，前三名想要學習的技能列表如下：

勞動力別 \ 排序	第一	第二	第三
就業者	沒有	外語能力	餐點烹飪
曾就業者	沒有	餐點烹飪	外語能力
未曾就業	沒有	餐點烹飪	-

(詳細資料見表 3-14-3)

二、建議

根據本次調查結果與受訪者之訪談內容後，提出以下建議：

(一)訓練課程

政府開辦訓練課程是希望強化民眾的工作技能進而降低失業率。建議課程主題在規劃時應考慮就業市場上職缺狀況及產業前景等因素，若能與企業結合採用產學合作或媒合就業則更佳，不僅解決民眾失業率同時亦可解決企業缺工的問題。課程規劃建議如下：

1.技能提升-目前就業者

根據調查結果顯示，受訪者之職務以基層員工占 80.1%最多，其次為負責人占 8.3%，第三為基層幹部 6.7%。因此，建議安排以技能提升為目的之課程，提升臺北市原住民就業競爭力，進而增加職務晉升之機會。開課內容可參考調查結果之受訪者想要學習的技能，其中以外語能力類占 17.2%最多，其次為餐點烹飪占 16.9%。

2.課程行業別-目前失業者

根據調查結果顯示，受訪者之失業者想要從事行業別以其他服務業 29.9%最多，其次為住宿及餐飲業 16.4%，第三為藝術、娛樂及休閒服務業 13.4%。課程內容建議參考失業者之想要從事行業別取向，規劃相關課程，以提升失業者之課程參與率及其就業競爭力，進而降低失業率。

3.資源整合

課程的規畫建議與其他部會進行資源整合，蒐集其他機關開課資訊，相同的課程內容以協助招生及資訊推廣為主，避免重複開課。並規劃其他機關未開設之課程內容，以提升開課效益。

(二)就業媒合

1.增加就業管道

根據調查結果顯示，受訪者之求職管道以托親友師長介紹最多，其工作機會易受限於親友師長的相關行業，建議定期辦理就業活動或與學校之就業博覽會合作，提供求職者更多元的就業機會。

2.結合訓練課程

建議於民眾參與訓練課程時安排相關工作媒合，或與相關企業合作，直接安排面試機會，使民眾於課程結束後即能學以致用，進而降低失業率。建議相關部門應提供原住民相關技能學習之補助，包括學習費用與生活費，並訂定績效評估機制，以落實執行績效。

(三)政府相關政策宣導

政府單位提供有許多補助及資源，但民眾卻不知道如何利用，有些甚至不知道如何取得相關資訊，導致政府單位的美意無法普及於全民。目前民眾使用 Line 及臉書等普及率高可以透過此方式將訊息傳送給民眾，不僅省錢也較不擾民；另外，訪查過程中發現部分受訪者不知道各區區公所中設有原住民服務臺，有任何問題不僅可以透過電話亦可至現場詢問，建議加強宣導原住民服務員之功能。

(四)鼓勵就學、升學

根據調查結果顯示，受訪者之教育程度為國小及以下者月薪達三萬元以上占 30.6%；教育程度為國(初)中者月薪達三萬元以上占 33.3%；教育程度為高中/職者月薪達三萬元以上占 49.5%；教育程度為專科者月薪達三萬元以上占 69.1%；；教育程度為大學者月薪達三萬元以上占 57.2%；教育程度為碩士月薪達三萬元以上者占 81.3%。建議鼓勵臺北市原住民就學、升學，以提高臺北市原住民教育程度，進而提高薪資水平。

教育程度	月薪不到三萬元	月薪三萬元以上
國小及以下	70.4%	30.6%
國(初)中	66.7%	33.3%
高中/職	50.5%	49.5%
專科	30.9%	69.1%
大學	42.8%	57.2%
碩士	18.7%	81.3%

核定機關：臺北市政府主計處
 核定文號：104. . 北市主公統字第 _____ 號
 實施期間：104 年 9 月 14 日至 105 年 1 月 10 日
 有效期間：至 _____ 月 _____ 日止

1.本調查依據統計法第 20 條規定「政府辦理統計時，被調查者無論為機關、團體或個人，均有據實詳盡報告之義務。」
 2.本表所填資料係供研訂整體施政決策與統計等應用，個別資料絕對保密不做其他用途，請惠予合作，詳實填報。

住址	臺北市	區	里	鄰	路/街	段	巷	弄	號	樓	電話	()	註號	註號										
姓名												註號	註號											
0.是否本人回答	1 <input type="checkbox"/> 是，本人回答 2 <input type="checkbox"/> 視同本人回答 3 <input type="checkbox"/> 否											1 <input type="checkbox"/> 是，本人回答 2 <input type="checkbox"/> 視同本人回答 3 <input type="checkbox"/> 否												
1.性別	1 <input type="checkbox"/> 男 2 <input type="checkbox"/> 女											1 <input type="checkbox"/> 男 2 <input type="checkbox"/> 女												
2.族別	1 <input type="checkbox"/> 阿美族 2 <input type="checkbox"/> 排灣族 3 <input type="checkbox"/> 泰雅族 4 <input type="checkbox"/> 布農族 5 <input type="checkbox"/> 卑南族 6 <input type="checkbox"/> 魯凱族 7 <input type="checkbox"/> 賽夏族 8 <input type="checkbox"/> 鄒族 9 <input type="checkbox"/> 雅美族 10 <input type="checkbox"/> 邵族 11 <input type="checkbox"/> 噶瑪蘭族 12 <input type="checkbox"/> 太魯閣族 13 <input type="checkbox"/> 賽德克族 14 <input type="checkbox"/> 撒奇萊雅族 15 <input type="checkbox"/> 拉阿魯哇族 16 <input type="checkbox"/> 卡那卡那富族 17 <input type="checkbox"/> 其他 _____ 族											(接 3)	(接 3)											
3.年齡(以足歲計算)	1 <input type="checkbox"/> 15 歲以上至未滿 20 歲 2 <input type="checkbox"/> 20 歲以上至未滿 25 歲 3 <input type="checkbox"/> 25 歲以上至未滿 30 歲 4 <input type="checkbox"/> 30 歲以上至未滿 35 歲 5 <input type="checkbox"/> 35 歲以上至未滿 40 歲 6 <input type="checkbox"/> 40 歲以上至未滿 45 歲 7 <input type="checkbox"/> 45 歲以上至未滿 50 歲 8 <input type="checkbox"/> 50 歲以上至未滿 55 歲 9 <input type="checkbox"/> 55 歲以上至未滿 60 歲 10 <input type="checkbox"/> 60 歲以上至未滿 65 歲											(接 4)	(接 4)											
4.教育程度(請填最高學歷)	1 <input type="checkbox"/> 國小及以下(包含不識字與自修) 2 <input type="checkbox"/> 國(初)中 3 <input type="checkbox"/> 高中/職(含五專前 3 年) 4 <input type="checkbox"/> 專科 5 <input type="checkbox"/> 大學 6 <input type="checkbox"/> 碩士 7 <input type="checkbox"/> 博士 8 <input type="checkbox"/> 其他											(接 5)	(接 5)											
5.目前有沒有在做工作?	有	1 <input type="checkbox"/> 從事某種工作 2 <input type="checkbox"/> 利用課餘或假期工作 3 <input type="checkbox"/> 家事餘暇從事工作 4 <input type="checkbox"/> 有工作而未做										(轉 8)	有	1 <input type="checkbox"/> 從事某種工作 2 <input type="checkbox"/> 利用課餘或假期工作 3 <input type="checkbox"/> 家事餘暇從事工作 4 <input type="checkbox"/> 有工作而未做										(轉 8)
	沒有	5 <input type="checkbox"/> 無工作在找工作或已找到工作在等待結果 6 <input type="checkbox"/> 想工作而未找工作且隨時可以開始工作 7 <input type="checkbox"/> 求學及準備升學(兼有工作者圈 2；無工作在找工作或已找到工作在等待結果者圈 5) 8 <input type="checkbox"/> 料理家務(兼有工作者圈 3；無工作在找工作或已找到工作在等待結果者圈 5) 9 <input type="checkbox"/> 高齡、身心障礙 10 <input type="checkbox"/> 賦閒 11 <input type="checkbox"/> 傷病 12 <input type="checkbox"/> 現役軍人、監管人口、失蹤人口 13 <input type="checkbox"/> 其他 _____										(停)	沒有	5 <input type="checkbox"/> 無工作在找工作或已找到工作在等待結果 6 <input type="checkbox"/> 想工作而未找工作且隨時可以開始工作 7 <input type="checkbox"/> 求學及準備升學(兼有工作者圈 2；無工作在找工作或已找到工作在等待結果者圈 5) 8 <input type="checkbox"/> 料理家務(兼有工作者圈 3；無工作在找工作或已找到工作在等待結果者圈 5) 9 <input type="checkbox"/> 高齡、身心障礙 10 <input type="checkbox"/> 賦閒 11 <input type="checkbox"/> 傷病 12 <input type="checkbox"/> 現役軍人、監管人口、失蹤人口 13 <input type="checkbox"/> 其他 _____										(停)
6.未來想要從事何種行業別的工作?	1 <input type="checkbox"/> 農林漁牧業 2 <input type="checkbox"/> 製造業 3 <input type="checkbox"/> 金融及保險業 4 <input type="checkbox"/> 不動產業 5 <input type="checkbox"/> 支援服務業 6 <input type="checkbox"/> 批發及零售業 7 <input type="checkbox"/> 營造業 8 <input type="checkbox"/> 運輸及倉儲業 9 <input type="checkbox"/> 住宿及餐飲業 10 <input type="checkbox"/> 教育服務業 11 <input type="checkbox"/> 礦業及土石採取業 12 <input type="checkbox"/> 電力及燃氣供應業 13 <input type="checkbox"/> 資訊及通訊傳播業 14 <input type="checkbox"/> 其他服務業 15 <input type="checkbox"/> 醫療保健及社會工作服務 16 <input type="checkbox"/> 藝術、娛樂及休閒服務業 17 <input type="checkbox"/> 專業、科學及技術服務業 18 <input type="checkbox"/> 用水供應及污染整治業 19 <input type="checkbox"/> 公共行政及國防；強制性社會安全											(接 7)	1 <input type="checkbox"/> 農林漁牧業 2 <input type="checkbox"/> 製造業 3 <input type="checkbox"/> 金融及保險業 4 <input type="checkbox"/> 不動產業 5 <input type="checkbox"/> 支援服務業 6 <input type="checkbox"/> 批發及零售業 7 <input type="checkbox"/> 營造業 8 <input type="checkbox"/> 運輸及倉儲業 9 <input type="checkbox"/> 住宿及餐飲業 10 <input type="checkbox"/> 教育服務業 11 <input type="checkbox"/> 礦業及土石採取業 12 <input type="checkbox"/> 電力及燃氣供應業 13 <input type="checkbox"/> 資訊及通訊傳播業 14 <input type="checkbox"/> 其他服務業 15 <input type="checkbox"/> 醫療保健及社會工作服務 16 <input type="checkbox"/> 藝術、娛樂及休閒服務業 17 <input type="checkbox"/> 專業、科學及技術服務業 18 <input type="checkbox"/> 用水供應及污染整治業 19 <input type="checkbox"/> 公共行政及國防；強制性社會安全											(接 7)
7.以前是否有工作過?	1 <input type="checkbox"/> 有(接 8) 2 <input type="checkbox"/> 沒有(接 12)											1 <input type="checkbox"/> 有(接 7) 2 <input type="checkbox"/> 沒有(接 12)												
8.主要工作身分	1 <input type="checkbox"/> 僱主 2 <input type="checkbox"/> 自營作業者 3 <input type="checkbox"/> 受政府僱用者 4 <input type="checkbox"/> 受私人僱用者 5 <input type="checkbox"/> 無酬家屬工作者											(接 9)	1 <input type="checkbox"/> 僱主 2 <input type="checkbox"/> 自營作業者 3 <input type="checkbox"/> 受政府僱用者 4 <input type="checkbox"/> 受私人僱用者 5 <input type="checkbox"/> 無酬家屬工作者											(接 9)
9.工作的行業別?主要工作場所名稱?	1 <input type="checkbox"/> 農林漁牧業 2 <input type="checkbox"/> 製造業 3 <input type="checkbox"/> 金融及保險業 4 <input type="checkbox"/> 不動產業 5 <input type="checkbox"/> 支援服務業 6 <input type="checkbox"/> 批發及零售業 7 <input type="checkbox"/> 營造業 8 <input type="checkbox"/> 運輸及倉儲業 9 <input type="checkbox"/> 住宿及餐飲業 10 <input type="checkbox"/> 教育服務業 11 <input type="checkbox"/> 礦業及土石採取業 12 <input type="checkbox"/> 電力及燃氣供應業 13 <input type="checkbox"/> 資訊及通訊傳播業 14 <input type="checkbox"/> 其他服務業 15 <input type="checkbox"/> 醫療保健及社會工作服務 16 <input type="checkbox"/> 藝術、娛樂及休閒服務業 17 <input type="checkbox"/> 專業、科學及技術服務業 18 <input type="checkbox"/> 用水供應及污染整治業 19 <input type="checkbox"/> 公共行政及國防；強制性社會安全 主要工作場所名稱：_____											(接 10)	1 <input type="checkbox"/> 農林漁牧業 2 <input type="checkbox"/> 製造業 3 <input type="checkbox"/> 金融及保險業 4 <input type="checkbox"/> 不動產業 5 <input type="checkbox"/> 支援服務業 6 <input type="checkbox"/> 批發及零售業 7 <input type="checkbox"/> 營造業 8 <input type="checkbox"/> 運輸及倉儲業 9 <input type="checkbox"/> 住宿及餐飲業 10 <input type="checkbox"/> 教育服務業 11 <input type="checkbox"/> 礦業及土石採取業 12 <input type="checkbox"/> 電力及燃氣供應業 13 <input type="checkbox"/> 資訊及通訊傳播業 14 <input type="checkbox"/> 其他服務業 15 <input type="checkbox"/> 醫療保健及社會工作服務 16 <input type="checkbox"/> 藝術、娛樂及休閒服務業 17 <input type="checkbox"/> 專業、科學及技術服務業 18 <input type="checkbox"/> 用水供應及污染整治業 19 <input type="checkbox"/> 公共行政及國防；強制性社會安全 主要工作場所名稱：_____											(接 10)
10.擔任的職務	1 <input type="checkbox"/> 基層員工(例：職員、技工) 2 <input type="checkbox"/> 基層幹部(例：組長、課長) 3 <input type="checkbox"/> 中間幹部(例：副理、經理) 4 <input type="checkbox"/> 高階管理者(例：處長、協理及以上) 5 <input type="checkbox"/> 負責人											(接 11)	1 <input type="checkbox"/> 基層員工(例：職員、技工) 2 <input type="checkbox"/> 基層幹部(例：組長、課長) 3 <input type="checkbox"/> 中間幹部(例：副理、經理) 4 <input type="checkbox"/> 高階管理者(例：處長、協理及以上) 5 <input type="checkbox"/> 負責人											(接 11)
11.過去一年平均月薪為多少?	1 <input type="checkbox"/> 未滿 1 萬元 2 <input type="checkbox"/> 滿 1 萬元以上至未滿 2 萬元 3 <input type="checkbox"/> 滿 2 萬元以上至未滿 3 萬元 4 <input type="checkbox"/> 滿 3 萬元以上至未滿 4 萬元 5 <input type="checkbox"/> 滿 4 萬元以上至未滿 5 萬元 6 <input type="checkbox"/> 滿 5 萬元以上至未滿 6 萬元 7 <input type="checkbox"/> 滿 6 萬元以上至未滿 7 萬元 8 <input type="checkbox"/> 滿 7 萬元及以上											(接 12)	1 <input type="checkbox"/> 未滿 1 萬元 2 <input type="checkbox"/> 滿 1 萬元以上至未滿 2 萬元 3 <input type="checkbox"/> 滿 2 萬元以上至未滿 3 萬元 4 <input type="checkbox"/> 滿 3 萬元以上至未滿 4 萬元 5 <input type="checkbox"/> 滿 4 萬元以上至未滿 5 萬元 6 <input type="checkbox"/> 滿 5 萬元以上至未滿 6 萬元 7 <input type="checkbox"/> 滿 6 萬元以上至未滿 7 萬元 8 <input type="checkbox"/> 滿 7 萬元及以上											(接 12)
12.曾用什麼方法找尋工作?(可複選)	1 <input type="checkbox"/> 原住民 0800-066-995 專線或原住民就業服務員 2 <input type="checkbox"/> 託親友師長介紹 3 <input type="checkbox"/> 看報紙電視聽廣播 4 <input type="checkbox"/> 自我推薦及詢問 5 <input type="checkbox"/> 學校輔導就業 6 <input type="checkbox"/> 參加政府考試分發 7 <input type="checkbox"/> 應徵招貼廣告 8 <input type="checkbox"/> 民間人力銀行(含上網) 9 <input type="checkbox"/> 公立就業服務機構(含上網) 10 <input type="checkbox"/> 其他 _____											(接 13)	1 <input type="checkbox"/> 原住民 0800-066-995 專線或原住民就業服務員 2 <input type="checkbox"/> 託親友師長介紹 3 <input type="checkbox"/> 看報紙、電視聽廣播 4 <input type="checkbox"/> 自我推薦及詢問 5 <input type="checkbox"/> 學校輔導就業 6 <input type="checkbox"/> 參加政府考試分發 7 <input type="checkbox"/> 應徵招貼廣告 8 <input type="checkbox"/> 民間人力銀行(含上網) 9 <input type="checkbox"/> 公立就業服務機構(含上網) 10 <input type="checkbox"/> 其他 _____											(接 13)
13.有沒有具備證照或認證?	1 <input type="checkbox"/> 沒有 2 有，具備(可複選)： 3 <input type="checkbox"/> 技術士證照 4 <input type="checkbox"/> 語文認證 5 <input type="checkbox"/> 金融相關證照 6 <input type="checkbox"/> 電腦相關證照 7 <input type="checkbox"/> 專業職業及技術人員考試及格證書 8 <input type="checkbox"/> 其他 _____											(接 14)	1 <input type="checkbox"/> 沒有 2 有，具備(可複選)： 3 <input type="checkbox"/> 技術士證照 4 <input type="checkbox"/> 語文認證 5 <input type="checkbox"/> 金融相關證照 6 <input type="checkbox"/> 電腦相關證照 7 <input type="checkbox"/> 專業職業及技術人員考試及格證書 8 <input type="checkbox"/> 其他 _____											(接 14)
14.有沒有想要學習的技能?	1 <input type="checkbox"/> 沒有 2 有，其需求是(可複選)： 3 <input type="checkbox"/> 財務 4 <input type="checkbox"/> 會計 5 <input type="checkbox"/> 稅務 6 <input type="checkbox"/> 法律 7 <input type="checkbox"/> 網路行銷 8 <input type="checkbox"/> 銷售技巧 9 <input type="checkbox"/> 網站經營 10 <input type="checkbox"/> 餐點烹飪 11 <input type="checkbox"/> 程式設計 12 <input type="checkbox"/> 飲品製作 13 <input type="checkbox"/> 國際禮儀 14 <input type="checkbox"/> 外語能力 15 <input type="checkbox"/> 溝通技巧 16 <input type="checkbox"/> 領導統御 17 <input type="checkbox"/> 服務技巧 18 <input type="checkbox"/> 其他 _____												1 <input type="checkbox"/> 沒有 2 有，其需求是(可複選)： 3 <input type="checkbox"/> 財務 4 <input type="checkbox"/> 會計 5 <input type="checkbox"/> 稅務 6 <input type="checkbox"/> 法律 7 <input type="checkbox"/> 網路行銷 8 <input type="checkbox"/> 銷售技巧 9 <input type="checkbox"/> 網站經營 10 <input type="checkbox"/> 餐點烹飪 11 <input type="checkbox"/> 程式設計 12 <input type="checkbox"/> 飲品製作 13 <input type="checkbox"/> 國際禮儀 14 <input type="checkbox"/> 外語能力 15 <input type="checkbox"/> 溝通技巧 16 <input type="checkbox"/> 領導統御 17 <input type="checkbox"/> 服務技巧 18 <input type="checkbox"/> 其他 _____											
備註																								

