

中華民國 106 年度 11-1-18

議會
審定

(自106年1月1日起至106年12月31日止)

臺北市政府警察局交通警察大隊

單位預算之分預算

主辦會計人員 司毅軍

機關長官 王旭昌

臺北市政府警察局交通警察大隊

目 次

中華民國106年度

一、主要表

(一)組織系統圖.....	第	1頁
(二)歲入預算表.....	第	2頁
(三)歲出預算表.....	第	5頁

二、附屬表

(一)歲入項目說明提要、歲入明細表.....	第	9頁
(二)歲出計畫提要及分支項目概況表暨人事費分析表		
1.一般行政		
行政管理.....	第	27頁
2.警政業務		
大隊業務.....	第	39頁
3.建築及設備		
營建工程.....	第	47頁
其他設備.....	第	48頁

三、參考表

(一)歲出用途別科目分析表.....	第	52頁
(二)歲出人事費彙計表.....	第	54頁
(三)聘僱人員薪津及保險費彙計表.....	第	56頁
(四)各項費用分攤表.....	第	57頁
(五)資本支出分析表.....	第	59頁

臺北市政府警察局交通警察大隊

目 次

中華民國106年度

(六)車輛明細表.....	第	60頁
(七)市政白皮書計畫項目預算編列情形表.....	第	88頁
(八)歲出按職能及經濟性綜合分類表.....	第	90頁

臺北市警察局長交通警察大隊 組織系統圖

11-1-18-1

中華民國106年度

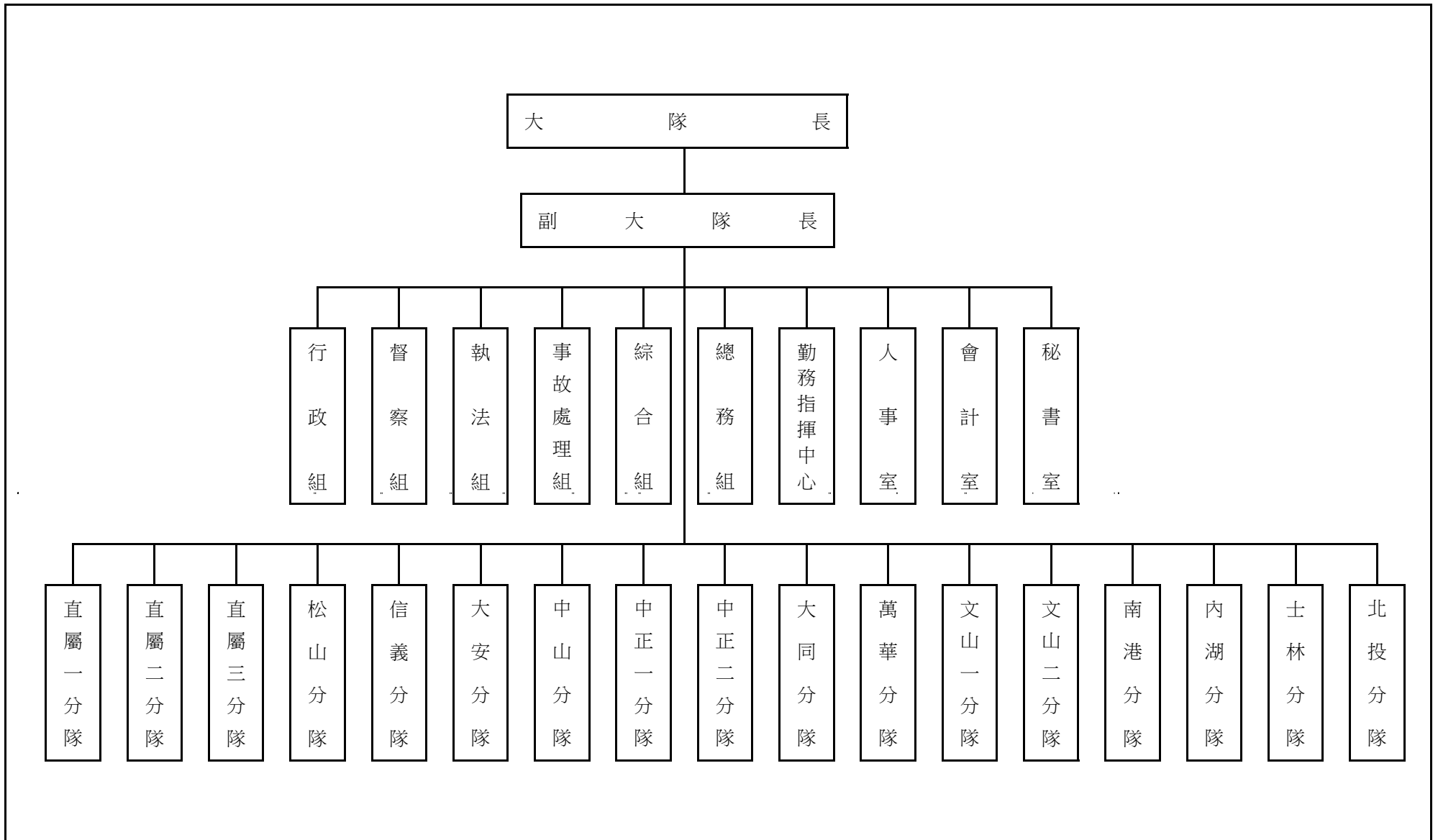

臺北市政府警察局交通警察大隊

歲 入 預 算 表

中華民國106年度

單位：新臺幣元

科 目				本 年 度 預 算 數			上 年 度 預 算 數	前 年 度 決 算 數	本 年 度 與 上 年 度 比 較	說 明	
款	項	目	節	名 稱 及 編 號	合 計	經 常 門					資 本 門
				總 計	42,767,371	42,767,371		53,180,713	62,458,617	- 10,413,342	
3				030000 罰款及賠償收入	34,020,000	34,020,000		43,560,000	54,671,893	- 9,540,000	
	68			11143 交通警察大隊	34,020,000	34,020,000		43,560,000	54,671,893	- 9,540,000	
		1		030100 罰金罰鍰及怠金	34,020,000	34,020,000		43,560,000	54,000,000	- 9,540,000	
			1	030101 罰金罰鍰	34,020,000	34,020,000		43,560,000	54,000,000	- 9,540,000	本年度預算數內容與上年度之比較如下： 1. 違反行人違規罰鍰收入 900,000元，較上年度減少 900,000元。 2. 違反道路障礙罰鍰收入 33,120,000元，較上年度減少 8,640,000元。
		3		030300 賠償收入					671,893		
			1	030301 一般賠償收入					671,893		前年度決算數係交通違規告發案件建檔作業錯誤及延遲扣款、民眾破壞測速桿故障維修賠償費、無線通信掌上型電腦數據通信維修逾期罰金、整修工程違反施工安全及品質缺失扣點罰款、掛號郵件遺失補償金等。
4				040000 規費收入	7,687,371	7,687,371		8,488,365	6,409,556	- 800,994	
	63			11143 交通警察大隊	7,687,371	7,687,371		8,488,365	6,409,556	- 800,994	
		1		040100 行政規費收入	3,831,600	3,831,600		3,831,600	3,309,600		
			1	040102 證照費	3,000,000	3,000,000		3,000,000	2,303,100		本年度預算數係計程車駕駛人新領、補發、換發執業登記證等收入。

臺北市政府警察局交通警察大隊

11-1-18-3

歲 入 預 算 表

中華民國106年度

單位：新臺幣元

科 目				本 年 度 預 算 數			上 年 度 預 算 數	前 年 度 決 算 數	本 年 度 與 上 年 度 比 較	說 明	
款	項	目	節	名 稱 及 編 號	合 計	經 常 門					資 本 門
4	63	1	2	040104 考試報名費	831,600	831,600		831,600	1,006,500	本年度預算數內容與上年度之比較如下： 1. 駕駛人報考計程車執業登記收入 828,000元，較上年度無增減。 2. 外縣市計程車駕駛人申請轉入本市地理環境測驗收入 3,600元，較上年度無增減。	
		2		040200 使用規費收入	3,855,771	3,855,771		4,656,765	3,099,956		- 800,994
			1	040202 場地設施使用費	3,855,771	3,855,771		4,656,765	3,099,956		- 800,994
6				060000 財產收入	5,200	5,200		5,200	160,943	1. 本科目上年度預算數 5,783,913元，除員工借用職務宿舍之房租津貼及使用費收入 1,127,148元，移入其他雜項收入科目項下外，淨計如列數。 2. 本年度預算數內容與上年度之比較如下： (1) 代保管車輛移置費、保管費收入 3,079,371元，較上年度減少 872,994元。 (2) 大隊辦公大樓地下室停車場供員工使用之停車費收入 776,400元，較上年度增加 72,000元。	
	68			11143 交通警察大隊	5,200	5,200		5,200	160,943		
		1		060100 財產孳息	200	200		200	1,713		
			1	060101 利息收入	200	200		200	1,713		
											本年度預算數係罰金罰鍰專戶存款利息收入。

臺北市政府警察局交通警察大隊

歲 入 預 算 表

中華民國106年度

單位：新臺幣元

科 目				本 年 度 預 算 數			上 年 度 預 算 數	前 年 度 決 算 數	本 年 度 與 上 年 度 比 較	說 明
款	項	目	節	名 稱 及 編 號	合 計	經 常 門				
6	68	4		060400 廢舊物資售價	5,000	5,000		5,000	159,230	
			1	060401 廢舊物資售價	5,000	5,000		5,000	159,230	本年度預算數係報廢一般財產殘值變賣收入。
10				100000 其他收入	1,054,800	1,054,800		1,127,148	1,216,225	- 72,348
	70			11143 交通警察大隊	1,054,800	1,054,800		1,127,148	1,216,225	- 72,348
			1	100200 雜項收入	1,054,800	1,054,800		1,127,148	1,216,225	- 72,348
			1	100202 其他雜項收入	1,054,800	1,054,800		1,127,148	1,113,956	- 72,348
			2	100201 收回以前年度歲出					102,269	

1. 本科目上年度預算數係配合歲入來源別定義修正，由場地設施使用費科目移入員工借用職務宿舍之房租津貼及使用費收入 1,127,148元。

2. 本年度預算數內容與上年度之比較如下：

(1) 員工借用職務宿舍扣回房租津貼收入 283,200元，較上年度減少 42,000元。

(2) 員工借用職務宿舍應收使用費收入 771,600元，較上年度減少 30,348元。

前年度決算數係收回以前年度移送強制執行費用、收回血液酒精濃度檢測費、收回溢領差旅費、收回補充保險費溢繳費用、收回溢領之道安獎勵金、誤繳入以前年度收入等。

臺北市政府警察局交通警察大隊

11-1-18-5

歲 出 預 算 表

中華民國106年度

單位：新臺幣元

科 目				本 年 度 預 算 數			上 年 度 預 算 數	前 年 度 決 算 數	本 年 度 與 上 年 度 比 較	說 明	
款	項	目	節	名 稱 及 編 號	合 計	經 常 門					資 本 門
11	1-18			11143 交通警察大隊	1,635,057,147	1,620,165,029	14,892,118	1,679,077,433	1,629,514,584	-44,020,286	本年度預算數之內容與上年度之比較如下： 1. 人員維持費 34,017,257元，較上年度預算數 34,547,141元減列 529,884元，主要係減列職工1人及依實際需要覈實減列所致。 2. 一般業務 18,093,480元較上年度預算數 18,275,160元減列 181,680元，包括增列統籌業務費 7,320元，減列員工上下班交通費 189,000元及，共減如列數。 3. 會計業務 45,760元較上年度預算數無增減。 4. 人事業務 5,611,640元，較上年度預算數 5,678,140元減列 66,500元，包括減列文康活動費 28,000元、外勤員警及交通助理員健康檢查費 38,500元，共減如列數。 5. 財物業務 38,324,439元，較上年度預算數 36,647,789元增列 1,676,650元，包括新增消防安全設備檢測申報費 65,026元、建築物公共安全設備檢查申報費(2年1編) 55,328元、建築物公共安全設備檢查申報查核費用(2年1編) 11,000元，增列交通助理員應勤裝備 95,965元、汰換
			1	710100 一般行政	128,242,828	128,242,828		130,735,834	113,058,863	-2,493,006	
			1	710101 行政管理	128,242,828	128,242,828		130,735,834	113,058,863	-2,493,006	

臺北市政府警察局交通警察大隊

歲 出 預 算 表

中華民國106年度

單位：新臺幣元

科 目				本 年 度 預 算 數			上 年 度 預 算 數	前 年 度 決 算 數	本 年 度 與 上 年 度 比 較	說 明
款	項	目	節	名 稱 及 編 號	合 計	經 常 門				
										新式反光背心 2,226,000元、交通助理員用雨衣、雨鞋 15,300元、房屋建築養護費 2,255元，減列本大隊各單位水費 16,000元、本大隊各單位電費 355,400元、拍攝闖紅燈及超速照相用電費 26,000元、替代役役男用盥洗用具 12,420元、替代役役男用寢具 98,820元、替代役役男應勤配備 26,784元、直一分隊人員應勤裝備 81,200元、替代役役男用雨衣、雨鞋 48,600元、直一分隊人員用雨衣、雨鞋 14,400元、冷氣機養護費 114,600元，計淨增如列數。
				710200						6. 車輛養護與管理 25,546,891元，較上年度預算數 28,042,414元減列 2,495,523元，包括增列車輛稅捐及規費 36,698元、車輛保險費 186,093元，減列油料 2,468,514元、車輛養護費 249,800元，計淨減如列數。
				警政業務	1,491,922,201	1,491,922,201				7. 資訊業務 6,603,361元，較上年度預算數 7,499,430元減列 896,069元，包括減列無線通信掌上型電腦數據通訊費 740,292元及無線通信掌上型電腦養護費 155,777元，共減如列數。
				710203						
11	1-18	2		大隊業務	1,491,922,201	1,491,922,201				
			3		1,491,922,201	1,491,922,201				本年度預算數之內容與上年度之比

臺北市政府警察局交通警察大隊

11-1-18-7

歲 出 預 算 表

中華民國106年度

單位：新臺幣元

科 目				本 年 度 預 算 數			上 年 度 預 算 數	前 年 度 決 算 數	本 年 度 與 上 年 度 比 較	說 明	
款	項	目	節	名 稱 及 編 號	合 計	經 常 門					資 本 門
11	1-18	4		717100 建築及設備	14,892,118		14,892,118	40,260,417	25,185,486	-25,368,299	較如下： 1. 人員維持費 1,046,330,690元，較上年度預算數 1,063,526,711元減列 17,196,021元，主要係增列約僱18人、減列職工30人及依實際需要覈實減列所致。 2. 交通警察業務 445,591,511元，較上年度預算數 444,554,471元增列 1,037,040元，包括新增汰換防水彩色數位相機 702,900元、約僱人員逾時加班費 799,200元，增列交通執法設備檢定費(國家標準) 826,200元、交通事故處理相關表件 212,000元、交通執法設備校正及維護費 599,180元，減列直一分隊及公有違規車輛保管場職工加班費 951,360元、採證用相片及相關用品 510,000元、聯合服務中心志工背心(2年1編) 4,000元、交通助理員工資 585,120元、交通助理員上下班交通費 7,560元及交通助理員逾時加班費 44,400元，計淨增如列數。 本年度編列士林分隊駐地廳舍送風機管路汰換工程、柳鄉市場大廈電梯設備汰換工程分攤款等，共計如列數。 本年度編列柳鄉市場大廈緊急發電機及變電器相關系統汰換分攤款、套裝軟體、網路及資訊周邊設備、
			2	717102 營建工程	1,947,854		1,947,854	14,773,003	14,250,506	-12,825,149	
			4	717104 其他設備	12,944,264		12,944,264	25,487,414	10,934,980	-12,543,150	

臺北市政府警察局交通警察大隊

歲 出 預 算 表

中華民國106年度

單位：新臺幣元

科 目				本 年 度 預 算 數			上 年 度 預 算 數	前 年 度 決 算 數	本 年 度 與 上 年 度 比 較	說 明
款	項	目	節	名 稱 及 編 號	合 計	經 常 門				
										新購交通事故e化處理行動裝置、電腦圖書費、新購多功能快速酒精檢知器、新購數位式闖紅燈照相設備暨路口淨空照相執法設備、汰換打孔裝訂機、汰換手槍櫃(54格)、汰換子彈櫃(54格)、汰換無線電櫃(三層，含6個散熱風扇)、汰換子彈櫃(36格)、汰換長槍櫃(27格)、汰換冷氣機(窗型2噸)、汰換1對1分離式冷氣(4KW)、汰換1對1分離式冷氣(5KW)、汰換飲水機、新購汽油式發電機、汰換值勤臺(含防彈玻璃及鋼板)、汰換冷凍(藏)冰櫃、新購冷藏冰櫃、新購冷凍冰櫃、汰換HD數位監視錄影機組、汰換投影機、汰換冰箱(二門無霜401L-600L以上)、汰換沙發(三、二、一組合式)、新購公文書櫃、新購高速掃描器等，共計如列數。

臺北市政府警察局交通警察大隊

歲入項目說明提要

11-1-18-9

經常門

中華民國106年度

單位：新臺幣元

科目	3款68項1目1節	來源別子目及細目編號與名稱	030101 罰金罰鍰及怠金 罰金罰鍰	預算金額	34,020,000 元	承辦單位	綜合組
歲		入		項		目	
說		明		說		明	
<p>一、項目內容：為維護本市交通秩序與安全，凡違反道路交通管理處罰條例者給予罰鍰處分，藉收寓禁於罰之效。</p> <p>二、法令依據：依據道路交通管理處罰條例辦理。</p> <p>三、計算方法： (一)違反行人違規罰鍰收入： 300元x12月x 250件= 900,000元。 (二)違反道路障礙罰鍰收入：1,200元x12月x2,300件=33,120,000元。</p> <p>四、實施進度：自民國106年1月1日起至106年12月31日止。</p> <p>五、完成方法：依法處罰違規特定人，執行收繳罰鍰並即解庫。</p> <p>六、預期成果：維護本市交通秩序與安全。</p>							

臺北市政府警察局交通警察大隊

歲入明細表

中華民國106年度

單位：新臺幣元

科目名稱	收入依據	收入期間	單位	數量	單價	預算數	詳細計算及說明
罰金罰鍰	依據道路交通管理處罰條例第78條至81條。	106.01.01-106.12.31	月、件	12x250	300.00	34,020,000 900,000	違反行人違規罰鍰收入。
	依據道路交通管理處罰條例第82條至84條。	106.01.01-106.12.31	月、件	12x2300	1,200.00	33,120,000	違反道路障礙罰鍰收入。

臺北市政府警察局交通警察大隊

歲入項目說明提要

11-1-18-11

經常門

中華民國106年度

單位：新臺幣元

科目	4款63項1目1節	來源別子目及細目編號與名稱	040102 行政規費收入 證照費	預算金額	3,000,000元	承辦單位	綜合組
歲 入 項 目 說 明							
<p>一、項目內容：為提升本市計程車駕駛人素質，培養正確服務理念，提供乘客舒適安全之乘車環境。</p> <p>二、法令依據：依據計程車駕駛人執業登記管理辦法第16條辦理。</p> <p>三、計算方法：200元x12月x1250件=3,000,000元。</p> <p>四、實施進度：自民國106年1月1日起至106年12月31日止。</p> <p>五、完成方法：依法收取駕駛人申請辦理計程車執業登記相關行政規費併即解庫。</p> <p>六、預期成果：提升本市計程車駕駛人素質。</p>							

臺北市政府警察局交通警察大隊

歲 入 明 細 表

中華民國106年度

單位：新臺幣元

科 目 名 稱	收 入 依 據	收 入 期 間	單 位	數 量	單 價	預 算 數	詳 細 計 算 及 說 明
證照費	依據計程車駕駛人執業登記管理辦法第16條。	106.01.01-106.12.31	月、件	12x1250	200.00	3,000,000 3,000,000	駕駛人新領、補發、換發執業登記證收入。

臺北市政府警察局交通警察大隊

歲入項目說明提要

11-1-18-13

經常門

中華民國106年度

單位：新臺幣元

科目	4款63項1目2節	來源別子目及細目編號與名稱	040104 行政規費收入 考試報名費	預算金額	831,600元	承辦單位	綜合組
----	-----------	---------------	------------------------	------	----------	------	-----

歲 入 項 目 說 明

- 一、項目內容：為提升本市計程車駕駛人素質，培養正確服務理念，提供乘客舒適安全之乘車環境。
- 二、法令依據：依據計程車駕駛人執業登記管理辦法第16條辦理。
- 三、計算方法：
 (一)駕駛人報考計程車執業登記之收入：300元x12月x230件=828,000元。
 (二)外縣市計程車駕駛人申請轉入本市地理環境測驗收入：100元x12月x3件=3,600元。
- 四、實施進度：自民國106年1月1日起至106年12月31日止。
- 五、完成方法：依法收取駕駛人申請辦理計程車執業登記相關行政規費併即解庫。
- 六、預期成果：提升本市計程車駕駛人素質。

臺北市政府警察局交通警察大隊

歲 入 明 細 表

中華民國106年度

單位：新臺幣元

科 目 名 稱	收 入 依 據	收 入 期 間	單 位	數 量	單 價	預 算 數	詳 細 計 算 及 說 明
考試報名費	依據計程車駕駛人執業登記管理辦法第16條。	106.01.01-106.12.31	月、件	12x230	300.00	831,600 828,000	駕駛人報考計程車執業登記收入。
	依據計程車駕駛人執業登記管理辦法第16條。	106.01.01-106.12.31	月、件	12x3	100.00	3,600	外縣市計程車駕駛人申請轉入本市地理環境測驗收入。

臺北市政府警察局交通警察大隊

歲入項目說明提要

11-1-18-15

經常門

中華民國106年度

單位：新臺幣元

科目	4款63項2目1節	來源別子目及細目編號與名稱	040202 使用規費收入 場地設施使用費	預算金額	3,855,771元	承辦單位	執法組、總務組
歲		入		項		目	
<p>一、項目內容：</p> <p>(一)酒後駕車代保管車輛繳納移置費及保管費</p> <p>(二)大隊辦公大樓地下室停車場供員工使用之停車費收入。</p> <p>二、法令依據：</p> <p>(一)依據道路交通管理處罰條例第85條之3規定辦理。</p> <p>(二)依規費法第8條辦理。</p> <p>三、計算方法：</p> <p>(一)依代保管交通違規車輛車主領回數編列。</p> <p>102年車主領回數：動力機械105輛、聯結車3輛、大型車10輛、 汽車110輛、機車820輛</p> <p>103年車主領回數：動力機械52輛、聯結車2輛、大型車12輛、 汽車115輛、機車471輛</p> <p>104年車主領回數：動力機械24輛、聯結車0輛、大型車15輛、 汽車335輛、機車481輛</p> <p>1.平均移置費：動力機械8,000元x 60輛x1次=480,000元 聯結車 6,000元x 2輛x1次= 12,000元 大型車 3,000元x 12輛x1次= 36,000元 汽車 900元x 187輛x1次=168,300元 機車 200元x 591輛x1次=118,200元 合計移置費一年收入為814,500元</p> <p>2.平均保管費：動力機械 600元x 60輛x1天= 36,000元 聯結車 600元x 2輛x1天= 1,200元 大型車 500元x 12輛x1天= 6,000元 汽車 200元x 187輛x4天=149,600元 機車 50元x 591輛x7天=206,850元 合計保管費一年收入為399,650元</p> <p>3.代保管交通違規車輛車主逾公告時間未領回：</p> <p>(1)102年拍賣代保管車輛數：</p>							

臺北市警察局長交通警察大隊

歲入項目說明提要

經常門

中華民國106年度

單位：新臺幣元

科目	4款63項2目1節	來源別子目及細目編號與名稱	040202 使用規費收入 場地設施使用費	預算金額	3,855,771元	承辦單位	執法組、總務組
----	-----------	---------------	--------------------------	------	------------	------	---------

歲	入	項	目	說	明
---	---	---	---	---	---

汽車23輛、機車542輛，拍賣收入金額:2,002,554元
 (2)103年拍賣代保管車輛數：
 汽車15輛、機車831輛，拍賣收入金額:2,280,750元
 (3)104年拍賣代保管車輛數：
 汽車12輛、機車577輛，拍賣收入金額:1,312,360元
 平均拍賣收入所得新臺幣1,865,221元，故編列拍賣所得轉作移置費及保管費收入。
 (二)大隊辦公大樓地下室停車場供員工使用之停車費收入費部分：
 汽車1000元x 43位x12月=516,000元
 汽車 500元x 1位x12月= 6,000元(身心障礙者專用車位)
 機車 200元x106位x12月=254,400元

四、實施進度：自民國106年1月1日起至106年12月31日止。

五、完成方法：依規定辦理繳庫。

六、預期成果：依預算項目收繳，充裕市庫。

臺北市政府警察局交通警察大隊

11-1-18-17

歲 入 明 細 表

中華民國106年度

單位：新臺幣元

科 目 名 稱	收 入 依 據	收 入 期 間	單 位	數 量	單 價	預 算 數	詳 細 計 算 及 說 明
場地設施使用費	依據道路交通管理處罰條例第85條之3規定。	106.01.01-106.12.31	年	1	3,079,371.00	3,855,771 3,079,371	酒後駕車及一般交通違規代保管車輛繳納移置費與保管費收入，計算方法如下： 依代保管交通違規車輛車主領回數編列。 102年車主領回數：動力機械105輛、聯結車3輛、大型車10輛、汽車110輛、機車820輛 103年車主領回數：動力機械52輛、聯結車2輛、大型車12輛、汽車115輛、機車471輛 104年車主領回數：動力機械24輛、聯結車0輛、大型車15輛、汽車335輛、機車481輛 1. 平均移置費： 動力機械8,000元x60輛x1次=480,000元 聯結車6,000元x 2輛x1次=12,000元 大型車3,000元x12輛x1次=36,000元 汽車 900元x187輛x1次=168,300元 機車 200元x591輛x1次=118,200元 合計移置費一年收入為814,500元 2. 平均保管費： 動力機械600元x60輛x1天=36,000元 聯結車600元x 2輛x1天= 1,200元 大型車500元x 12輛x1天= 6,000元 汽車 200元x 187輛x4天=149,600元 機車 50元x 591輛x7天=206,850元 合計保管費一年收入為399,650元 3. 代保管交通違規車輛車主逾公告時間未領回： 102年拍賣代保管車輛數： 汽車23輛、機車542輛，拍賣收入金額:2,002,554元。

臺北市政府警察局交通警察大隊

歲 入 明 細 表

中華民國106年度

單位：新臺幣元

科 目 名 稱	收 入 依 據	收 入 期 間	單 位	數 量	單 價	預 算 數	詳 細 計 算 及 說 明
							103年拍賣代保管車輛數： 汽車15輛、機車831輛，拍賣收入金額:2,280,750元。 104年拍賣代保管車輛數： 汽車12輛、機車577輛，拍賣收入金額:1,312,360元，平均拍賣收入所得新臺幣1,865,221元，故編列拍賣所得轉作移置費及保管費收入。
	依規費法第8條辦理。	106.01.01-106.12.31	位、月	43x12	1,000.00	516,000	大隊辦公大樓地下室停車場供員工使用之汽車停車費收入。
	依規費法第8條辦理。	106.01.01-106.12.31	位、月	1x12	500.00	6,000	大隊辦公大樓地下室停車場供員工使用之汽車停車費收入(身心障礙者專用車位)。
	依規費法第8條辦理。	106.01.01-106.12.31	位、月	106x12	200.00	254,400	大隊辦公大樓地下室停車場供員工使用之機車停車費收入。

臺北市政府警察局交通警察大隊

歲入項目說明提要

11-1-18-19

經常門

中華民國106年度

單位：新臺幣元

科目	6款68項1目1節	來源別子目及細目編號與名稱	060101 財產孳息 利息收入	預算金額	200元	承辦單位	綜合組
歲 入 項 目 說 明							
<p>一、項目內容：罰金罰鍰專戶存款利息收入。</p> <p>二、法令依據：依據財政收支劃分法第27條規定辦理。</p> <p>三、計算方法：200元x1年=200元。</p> <p>四、實施進度：自民國106年1月1日起至106年12月31日止。</p> <p>五、完成方法：依規定辦理繳庫。</p> <p>六、預期成果：增加市庫收入。</p>							

臺北市政府警察局交通警察大隊

歲 入 明 細 表

中華民國106年度

單位：新臺幣元

科 目 名 稱	收 入 依 據	收 入 期 間	單 位	數 量	單 價	預 算 數	詳 細 計 算 及 說 明
利息收入	依據財政收支劃分法第27條規定辦理。	106.01.01-106.12.31	年	1	200.00	200 200	罰金罰鍰專戶存款利息收入。

臺北市政府警察局交通警察大隊

歲入項目說明提要

11-1-18-21

經常門

中華民國106年度

單位：新臺幣元

科目	6款68項4目1節	來源別子目及細目編號與名稱	060401 廢舊物資售價 廢舊物資售價	預算金額	5,000元	承辦單位	總務組
歲		入		項		目	
<p>一、項目內容：財產報廢之殘值收入。</p> <p>二、法令依據：依據臺北市市有財產報廢處理規定辦理。</p> <p>三、計算方法：5,000元x1年=5,000元。</p> <p>四、實施進度：自民國106年1月1日起至106年12月31日止。</p> <p>五、完成方法：依規定辦理繳庫。</p> <p>六、預期成果：增加市庫收入。</p>							

臺北市政府警察局交通警察大隊

歲 入 明 細 表

中華民國106年度

單位：新臺幣元

科 目 名 稱	收 入 依 據	收 入 期 間	單 位	數 量	單 價	預 算 數	詳 細 計 算 及 說 明
廢舊物資售價	依據臺北市市有財產報廢處理規定辦理。	106.01.01-106.12.31	年	1	5,000.00	5,000 5,000	報廢一般財產殘值變賣收入。

臺北市政府警察局交通警察大隊

歲入項目說明提要

11-1-18-23

經常門

中華民國106年度

單位：新臺幣元

科目	10款70項1目1節	來源別子目及細目編號與名稱	100202 雜項收入 其他雜項收入	預算金額	1,054,800元	承辦單位	總務組
歲 入 項 目 說 明							
<p>一、項目內容：員工借用職務宿舍之房租津貼及使用費收入。</p> <p>二、法令依據： (一)依據全國軍公教員工待遇支給要點。 (二)臺北市政府所屬各機關學校職務宿舍設置管理要點及臺北市政府警察局職務宿舍設置管理要點規定辦理。</p> <p>三、計算方法： (一)扣回房租津貼收入部分： 薦任700元x 2人x12月= 16,800元 薦任600元x37人x12月=266,400元 (二)應收取使用費部分： 1.承借84年以前建築之職務宿舍者： 1,129元x 1人x12月= 13,548元 1,127元x 1人x12月= 13,524元 1,107元x 1人x12月= 13,284元 1,029元x 1人x12月= 12,348元 1,010元x 1人x12月= 12,120元 806元x 1人x12月= 9,672元 797元x 2人x12月= 19,128元 755元x 1人x12月= 9,060元 709元x 1人x12月= 8,508元 708元x 1人x12月= 8,496元 696元x 1人x12月= 8,352元 691元x 1人x12月= 8,292元 682元x 1人x12月= 8,184元 614元x 1人x12月= 7,368元 587元x 1人x12月= 7,044元 579元x 1人x12月= 6,948元 482元x 2人x12月= 11,568元 403元x 1人x12月= 4,836元 400元x 1人x12月= 4,800元</p>							

臺北市政府警察局交通警察大隊

歲入項目說明提要

經常門

中華民國106年度

單位：新臺幣元

科目	10款70項1目1節	來源別子目及細目編號與名稱	100202 雜項收入 其他雜項收入	預算金額	1,054,800 元	承辦單位	總務組
		歲	入	項	目	說	明
2. 單身宿舍： 691元x 1人x12月= 8,292元 3. 承借84年以後完工之職務宿舍者(按坪數依公式計算)： 4,390元x 1人x12月= 52,680元 3,870元x 1人x12月= 46,440元 3,771元x 1人x12月= 45,252元 3,268元x 1人x12月= 39,216元 2,910元x 1人x12月= 34,920元 2,832元x 1人x12月= 33,984元 2,819元x 2人x12月= 67,656元 2,801元x 2人x12月= 67,224元 2,744元x 1人x12月= 32,928元 2,594元x 3人x12月= 93,384元 2,105元x 1人x12月= 25,260元 2,078元x 1人x12月= 24,936元 1,029元x 1人x12月= 12,348元 四、實施進度：自民國106年1月1日起至106年12月31日止。 五、完成方法：依規定辦理繳庫。 六、預期成果：依預算項目收繳，充裕市庫。							

臺北市政府警察局交通警察大隊

11-1-18-25

歲 入 明 細 表

中華民國106年度

單位：新臺幣元

科 目 名 稱	收 入 依 據	收 入 期 間	單 位	數 量	單 價	預 算 數	詳 細 計 算 及 說 明
其他雜項收入	依據全國軍公教員工待遇支給要點規定辦理。	106.01.01-106.12.31	年	1	283,200.00	1,054,800 283,200	員工借用職務宿舍扣回房屋津貼收入，計算方法如下： 薦任700元x 2人x12月= 16,800元 薦任600元x37人x12月=266,400元
	依據臺北市政府所屬各機關學校職務宿舍設置管理要點及臺北市政府警察局職務宿舍設置管理要點規定辦理。	106.01.01-106.12.31	年	1	771,600.00	771,600	員工借用職務宿舍應收使用費收入，計算方法如下： 1. 承借84年以前建築之職務宿舍者： 1,129元x 1人x12月= 13,548元 1,127元x 1人x12月= 13,524元 1,107元x 1人x12月= 13,284元 1,029元x 1人x12月= 12,348元 1,010元x 1人x12月= 12,120元 806元x 1人x12月= 9,672元 797元x 2人x12月= 19,128元 755元x 1人x12月= 9,060元 709元x 1人x12月= 8,508元 708元x 1人x12月= 8,496元 696元x 1人x12月= 8,352元 691元x 1人x12月= 8,292元 682元x 1人x12月= 8,184元 614元x 1人x12月= 7,368元 587元x 1人x12月= 7,044元 579元x 1人x12月= 6,948元 482元x 2人x12月= 11,568元 403元x 1人x12月= 4,836元 400元x 1人x12月= 4,800元 2. 單身宿舍： 691元x 1人x12月= 8,292元 3. 承借84年以後完工之職務宿舍者(按坪數依公式計算)：

臺北市政府警察局交通警察大隊

歲 入 明 細 表

中華民國106年度

單位：新臺幣元

科 目 名 稱	收 入 依 據	收 入 期 間	單 位	數 量	單 價	預 算 數	詳 細 計 算 及 說 明
							4,390元x 1人x12月= 52,680元 3,870元x 1人x12月= 46,440元 3,771元x 1人x12月= 45,252元 3,268元x 1人x12月= 39,216元 2,910元x 1人x12月= 34,920元 2,832元x 1人x12月= 33,984元 2,819元x 2人x12月= 67,656元 2,801元x 2人x12月= 67,224元 2,744元x 1人x12月= 32,928元 2,594元x 3人x12月= 93,384元 2,105元x 1人x12月= 25,260元 2,078元x 1人x12月= 24,936元 1,029元x 1人x12月= 12,348元

臺北市政府警察局交通警察大隊

歲出計畫提要及分支項目概況表

11-1-18-27

中華民國106年度

單位：新臺幣元

工作計畫名稱及編號	710101行政管理	承辦單位	總務組、會計室、人事室、秘書室	預算金額	128,242,828 元
-----------	------------	------	-----------------	------	---------------

- 一、本工作計畫上年度預算數130,735,834元，前年度決算數113,058,863元。
- 二、本年度計畫內容及預期成果：
- (一) 計畫內容：辦理一般業務、總務、會計、人事、資訊業務工作及廳舍之整修、辦公器具養護、警用車輛維修等事宜。
- (二) 預期成果：
1. 依相關法令規定確實辦理，配合各項業務之推動，維護公有財物，提升員警工作環境品質。
 2. 維持車輛機能，確保行車安全，發揮警力機動效能。
 3. 提高員警電腦知識、能力及辦公室全面電腦化，期達成資訊 e 化。
- 三、分支項目及用途別科目預算明細表：

11 款 1-18 項 1 目 1 節	預 算 數	說 明				
		單 位	數 量	單 價	金 額	內 容
一、人員維持費	34,017,257					較上年度預算數 34,547,141元，減少 529,884元。
人事費	34,017,257					
法定編制人員待遇	19,465,585	年	1	19,465,585	19,465,585	職員20人人事費(詳人事費分析表)。
技工及工友待遇	10,481,100	年	1	10,481,100	10,481,100	職工23人人事費(詳人事費分析表)。
退休離職儲金	1,800,504	年	1	1,116,024	1,116,024	職員退休離職儲金(詳人事費分析表)。
		年	1	684,480	684,480	職工退休離職儲金(詳人事費分析表)。
保險	2,270,068	年	1	1,211,384	1,211,384	職員(工)健保費(詳人事費分析表)。
		年	1	445,136	445,136	職員公保費(詳人事費分析表)。
		年	1	613,548	613,548	職工勞保費(詳人事費分析表)。

臺北市政府警察局交通警察大隊

歲出計畫提要及分支項目概況表

中華民國106年度

單位：新臺幣元

11 款 1-18 項 1 目 1 節 分支項目及用途別科目	預 算 數	說 明				
		單 位	數 量	單 價	金 額	內 容
二、一般業務	18,093,480					較上年度預算數 18,275,160元，減少 181,680元。
人事費	13,636,320					
其他給與	10,750,320					
		人、月、段	279x12x1	504	1,687,392	員警上、下班交通費(軍警票)。
		人、月、段	633x12x2	504	7,656,768	員警上、下班交通費(軍警票)。
		人、月、段	16x12x1	630	120,960	非警職員工上、下班交通費。
		人、月、段	85x12x2	630	1,285,200	非警職員工上、下班交通費。
加班值班費	2,886,000	人、小時	20x780	185	2,886,000	趕辦各項行政業務加班費。
業務費	4,337,160					
統籌業務費	4,071,960					
		人、月	69x12	50	41,400	駕駛、技工、工友共69人，按每人每月50元編列。
		人、月	927x12	360	4,004,640	職員927人，按每人每月360元編列。
		人、月	18x12	120	25,920	約聘僱人員18人，按每人每月120元編列(新增)。
一般事務費	48,000	人、月	2x12	2,000	48,000	副大隊長工作活動費。
特別費	180,000	月	12	15,000	180,000	大隊長特別費。
國內旅費	37,200	人、天	24x1	1,550	37,200	因公赴市外差旅費。

臺北市政府警察局交通警察大隊
歲出計畫提要及分支項目概況表

11-1-18-29

中華民國106年度

單位：新臺幣元

11 款 1-18 項 1 目 1 節 分支項目及用途別科目	預 算 數	說 明				
		單 位	數 量	單 價	金 額	內 容
獎補助及損失	120,000					
獎勵及慰問	120,000	年	1	120,000	120,000	交通助理員慰問經費。
三、會計業務	45,760					較上年度預算數 45,760元，無增減。
業務費	45,760					
外勤誤餐及交通費	5,760	人次	72	80	5,760	因公外勤逾時誤餐費。
一般事務費	40,000	年	1	40,000	40,000	會計業務用表卡簿冊等印刷費。
四、人事業務	5,611,640					較上年度預算數 5,678,140元，減少 66,500元。
業務費	5,611,640					
外勤誤餐及交通費	8,640	人次	108	80	8,640	因公外勤逾時誤餐費。
一般事務費	5,603,000	年	1	7,500	7,500	人事業務用表卡簿冊等印刷費。
		人	90	1,200	108,000	製作員警功標、年資標費用。
		人、年	1125x1	2,000	2,250,000	文康活動費。
		人	925	3,500	3,237,500	外勤員警及交通助理員健康檢查費。
五、財物業務	38,324,439					較上年度預算數 36,647,789元，增加 1,676,650元。
業務費	38,324,439					

臺北市政府警察局交通警察大隊

歲出計畫提要及分支項目概況表

中華民國106年度

單位：新臺幣元

11 款 1-18 項 1 目 1 節 分支項目及用途別科目	預 算 數	說 明				
		單 位	數 量	單 價	金 額	內 容
水電費	20,237,600	年	1	784,000	784,000	本大隊各單位水費。
		年	1	17,414,600	17,414,600	本大隊各單位電費。
		年	1	765,000	765,000	本大隊各單位瓦斯費。
		年	1	1,274,000	1,274,000	拍攝闖紅燈及超速照相用電費。
通訊費	1,558,104	部、月	120x12	1,000	1,440,000	本大隊各單位電話費。
		月	12	1,320	15,840	交通資訊網路電視牆影像傳輸費。
		月	12	8,522	102,264	固定桿數據傳輸費。
外勤誤餐及交通費	26,880	人次	336	80	26,880	因公外勤誤餐費。
按日按件計資酬金	131,354	年	1	65,026	65,026	消防安全設備檢測申報費(新增)。
		年	1	55,328	55,328	建築物公共安全設備檢查申報費(2年1編)(新增)。
		年	1	11,000	11,000	建築物公共安全設備檢查申報查核費用(2年1編)(新增)。
物品及材料	1,124,600	年	1	150,000	150,000	滅火器換藥及消防缺失改善費。
		年	1	500,000	500,000	辦理各項勤業務所需物品購置費。
		年	1	200,000	200,000	電池(含指揮棒、警用手電筒、照相機、

臺北市政府警察局交通警察大隊
歲出計畫提要及分支項目概況表

11-1-18-31

中華民國106年度

單位：新臺幣元

11 款 1-18 項 1 目 1 節	預 算 數	說 明				
分支項目及用途別科目		單 位	數 量	單 價	金 額	內 容
一般事務費	11,126,451	套	60	1,830	109,800	錄音筆等)。
		套	80	230	18,400	備勤人員用寢具。
		套	80	1,830	146,400	替代役役男用盥洗用具。
		套	80	1,830	146,400	替代役役男用寢具。
		坪、月	9474x12	36	4,092,768	辦公廳舍清潔維持費。
		人、套	912x1	876	798,912	交通員警應勤服裝配備(含反光袖套、反光白手套、皮手套、臂章、胸章、警笛)。
		人、套	129x1	5,645	728,205	交通助理員應勤裝備(含襪子、便帽、夏季工作服、皮鞋、皮帶、冬季工作服、冬季外套、領帶、反光袖套、反光白手套、臂章、胸章)。
		人、套	80x1	496	39,680	替代役役男應勤配備(含反光背心、反光白手套、警笛、胸章)。
		人、套	30x1	5,075	152,250	直一分隊人員應勤裝備(含襪子、皮鞋、夏季工作服、冬季工作服、冬季外套、便帽、領帶、領帶夾、皮帶)。
		臺、月、張	34x12x6560	0.7	1,873,536	影印機使用費。
人、件	3226x1	1,000	3,226,000	汰換新式反光背心。		
套	80	900	72,000	替代役役男用雨衣、雨鞋。		

臺北市政府警察局交通警察大隊

歲出計畫提要及分支項目概況表

中華民國106年度

單位：新臺幣元

11 款 1-18 項 1 目 1 節 分支項目及用途別科目	預 算 數	說 明					
		單 位	數 量	單 價	金 額	內 容	
房屋建築養護費	761,090	套	129	900	116,100	交通助理員用雨衣、雨鞋。	
		套	30	900	27,000	直一分隊人員用雨衣、雨鞋。	
		年	1	761,090	761,090	本大隊經管各辦公廳舍維護費(鋼筋混凝土造使用年限未達30年者共9棟計3,129坪，30坪以內1年計列4,510元，超過30坪部分，每增加1坪增列110元；使用年限已達30年以上者共5棟計2,392坪，按以上標準增加百分之50編列。〔9*4,510+(3,129-9*30)*110〕+〔5*4,510+(2,392-5*30)*110〕*1.5=758,835)。	
車輛及辦公器具養護費	70,000	年	1	70,000	70,000	辦公事務機具維修費(含傳真機、鑽孔機、碎紙機等)。	
設施及機械設備養護費	3,288,360	年	1	556,400	556,400	冷氣機養護費(含窗型156臺、分離式50臺及箱型9臺)。	
		枝、月	983x12	10	117,960	117,960	槍枝保養費。
		年	1	414,000	414,000	414,000	中央空調冰水主機養護費。
		年	1	2,200,000	2,200,000	2,200,000	本大隊暨所屬分隊駐地機電、電梯、監視系統維修養護費(含分攤款)。
六、車輛養護與管理	25,546,891						較上年度預算數 28,042,414元，減少 2,495,523元。
業務費	25,546,891						
稅捐及規費	330,928						

臺北市政府警察局交通警察大隊
歲出計畫提要及分支項目概況表

11-1-18-33

中華民國106年度

單位：新臺幣元

11 款 1-18 項 1 目 1 節	預 算 數	說 明				
分支項目及用途別科目		單 位	數 量	單 價	金 額	內 容
		輛、年	1x1	3,600	3,600	警用工程車使用牌照稅。
		輛、年	1x1	11,230	11,230	警用工程車使用牌照稅。
		輛、年	17x1	600	10,200	偵防機車燃料使用費。
		輛、年	1x1	8,100	8,100	吊車燃料使用費。
		輛、年	3x1	10,044	30,132	吊車燃料使用費。
		輛、年	8x1	11,502	92,016	吊車燃料使用費。
		輛、年	1x1	6,180	6,180	警用工程車燃料使用費。
		輛、年	2x1	7,710	15,420	警用工程車燃料使用費。
		輛、年	1x1	450	450	偵防車檢驗執照費。
		輛、年	4x1	750	3,000	偵防車檢驗執照費。
		輛、年	63x1	450	28,350	巡邏車檢驗執照費。
		輛、年	70x1	750	52,500	巡邏車檢驗執照費。
		輛、年	6x1	200	1,200	大型重型機車(警用)檢驗執照費。
		輛、年	88x1	400	35,200	大型重型機車(警用)檢驗執照費。
		輛、年	5x1	450	2,250	警備、巡邏、偵防用客貨兩用車檢驗執照費。
		輛、年	8x1	750	6,000	警備、巡邏、偵防用客貨兩用車檢驗執照費。

臺北市政府警察局交通警察大隊

歲出計畫提要及分支項目概況表

中華民國106年度

單位：新臺幣元

11 款 1-18 項 1 目 1 節 分支項目及用途別科目	預 算 數	說 明				
		單 位	數 量	單 價	金 額	內 容
保險費	3,696,366	輛、年	4x1	600	2,400	吊車檢驗執照費。
		輛、年	20x1	1,000	20,000	吊車檢驗執照費。
		輛、年	1x1	450	450	警用工程車檢驗執照費。
		輛、年	3x1	750	2,250	警用工程車檢驗執照費。
		輛、年	5x1	4,573	22,865	偵防車保險費。
		輛、年	133x1	4,573	608,209	巡邏車保險費。
		輛、年	17x1	711	12,087	偵防機車保險費。
		輛、年	664x1	711	472,104	巡邏機車保險費。
		輛、年	94x1	25,000	2,350,000	大型重型機車(警用)保險費。
		輛、年	13x1	4,573	59,449	警備、巡邏、偵防用客貨兩用車保險費。
		輛、年	24x1	6,390	153,360	吊車保險費。
		輛、年	4x1	4,573	18,292	警用工程車保險費。
油料	12,011,357	輛、月、公升	5x12x167	23.6	236,470	偵防車汽油費。
		輛、月、公升	133x12x151	23.6	5,687,479	巡邏車汽油費。
		輛、月、公升	17x12x23	23.6	110,738	偵防機車汽油費。

臺北市政府警察局交通警察大隊

歲出計畫提要及分支項目概況表

11-1-18-35

中華民國106年度

單位：新臺幣元

11 款 1-18 項 1 目 1 節	預 算 數	說 明				
分支項目及用途別科目		單 位	數 量	單 價	金 額	內 容
車輛及辦公器具養護費	9,508,240	輛、月、公升	664x12x20	23.6	3,760,896	巡邏機車汽油費。
		輛、月、公升	94x12x23	23.6	612,316	大型重型機車(警用)汽油費。
		輛、月、公升	13x12x115	23.6	423,384	警備、巡邏、偵防用客貨兩用車汽油費。
		輛、月、公升	3x12x167	23.6	141,882	吊車汽油費。
		輛、月、公升	20x12x167	19.5	781,560	吊車柴油費。
		輛、月、公升	1x12x206	19.5	48,204	吊車柴油費。
		輛、月、公升	4x12x115	23.6	130,272	警用工程車汽油費。
		輛、月、公升	2x12x167	19.5	78,156	其他特種車柴油費。
		輛、年	1x1	7,500	7,500	偵防車養護費(2016年購置)。
		輛、年	2x1	29,700	59,400	偵防車養護費(2012年購置)。
		輛、年	2x1	44,000	88,000	偵防車養護費(2006-2009年購置)。
		輛、年	31x1	7,500	232,500	巡邏車養護費(2016-2017年購置)。
		輛、年	19x1	21,600	410,400	巡邏車養護費(2014-2015年購置)。
		輛、年	24x1	29,700	712,800	巡邏車養護費(2012-2013年購置)。
		輛、年	59x1	44,000	2,596,000	巡邏車養護費(2004-2011年購置)。
		輛、年	17x1	1,620	27,540	偵防機車養護費(2013年購置)。

臺北市政府警察局交通警察大隊

歲出計畫提要及分支項目概況表

中華民國106年度

單位：新臺幣元

11 款 1-18 項 1 目 1 節 分支項目及用途別科目	預 算 數	說 明				
		單 位	數 量	單 價	金 額	內 容
		輛、年	664x1	2,300	1,527,200	巡邏機車養護費(2009-2017年購置)。
		輛、年	4x1	7,500	30,000	大型重型機車(警用)養護費(2016年購置)。
		輛、年	90x1	24,000	2,160,000	大型重型機車(警用)養護費(1998-2015年購置)。
		輛、年	2x1	21,600	43,200	警備、巡邏、偵防用客貨兩用車養護費(2014-2015年購置)。
		輛、年	4x1	29,700	118,800	警備、巡邏、偵防用客貨兩用車養護費(2012-2013年購置)。
		輛、年	7x1	44,000	308,000	警備、巡邏、偵防用客貨兩用車養護費(2001-2004年購置)。
		輛、年	2x1	7,500	15,000	吊車養護費(2017年購置)。
		輛、年	2x1	29,700	59,400	吊車養護費(2013年購置)。
		輛、年	19x1	44,000	836,000	吊車養護費(1993-2010年購置)。
		輛、年	1x1	49,000	49,000	吊車養護費(1998年購置)。
		輛、年	1x1	7,500	7,500	警用工程車養護費(2017年購置)。
		輛、年	3x1	44,000	132,000	警用工程車養護費(2003-2008年購置)。
		輛、年	2x1	44,000	88,000	其他特種車養護費(1996年購置)。
七、資訊業務	6,603,361					較上年度預算數 7,499,430元，減少 896,069元。

臺北市政府警察局交通警察大隊
歲出計畫提要及分支項目概況表

11-1-18-37

中華民國106年度

單位：新臺幣元

11 款 1-18 項 1 目 1 節	預 算 數	說 明				
分支項目及用途別科目		單 位	數 量	單 價	金 額	內 容
業務費	6,603,361					
通訊費	2,775,708	月	12	20,000	240,000	罰單單退案件監理註記網路加值作業費。
		年	1	2,535,708	2,535,708	無線通信掌上型電腦數據通訊費。
電腦耗材及維修	3,827,653	年	1	906,214	906,214	耗材。
		年	1	337,216	337,216	個人電腦養護費。
		年	1	150,000	150,000	網路、路由器養護費。
		年	1	60,000	60,000	網站資料庫伺服器養護費。
		年	1	180,000	180,000	NEC760 AD主機系統養護費。
		年	1	650,000	650,000	交通違規拖吊管理、查詢系統、監理列管系統暨設備維護。
		年	1	200,000	200,000	雷射及彩色噴墨印表機等養護費。
		年	1	150,000	150,000	交通事故資料查詢系統耗材及養護費。
		年	1	150,000	150,000	計程車駕駛人資訊系統硬體養護費及耗材。
		年	1	744,223	744,223	無線通信掌上型電腦養護費。
		年	1	300,000	300,000	道路交通事故資訊e化系統養護費。

臺北市政府警察局交通警察大隊 歲出計畫提要及分支項目概況表

11-1-18-39

中華民國106年度

單位：新臺幣元

工作計畫名稱及編號	710203大隊業務	承辦單位	行政組、督察組、執法組、事故處理組、綜合組	預算金額	1,491,922,201 元
-----------	------------	------	-----------------------	------	-----------------

一、本工作計畫上年度預算數1,508,081,182元，前年度決算數1,491,270,235元。

二、本年度計畫內容及預期成果：

(一) 計畫內容：

1. 強化交通執法、提升交通安全。
2. 改善交通瓶頸、維持交通順暢。
3. 提升交通服務品質、落實計程車安全管理。
4. 持續加強執行計程車安程專案。
5. 持續辦理計程車駕駛人職前講習。

(二) 預期成果：

1. 加強交通整理疏導，促進交通順暢；強化交通執法，減少交通事故發生，降低車禍傷亡，確保交通安全；提供「順暢」、「安全」、「秩序」、「服務」的理想交通環境。
2. 建立路權觀念、養成禮讓習慣。
3. 改進拖吊制度、減緩爭議、民怨。
4. 推廣違規舉發案件委外建檔作業，減輕警力負荷。
5. 提高本市計程車駕駛人素質及服務品質。
6. 確保計程車駕駛人及乘客安全(婦女乘車安全)。
7. 預防不法，保障合法之計程車業者，取締各項計程車違規。
8. 落實計程車管理工作。

三、分支項目及用途別科目預算明細表：

11 款 1-18 項 2 目 3 節 分支項目及用途別科目	預 算 數	說 明				
		單 位	數 量	單 價	金 額	內 容
一、人員維持費	1,046,330,690					較上年度預算數 1,063,526,711元，減少 17,196,021元。
人事費	1,046,330,690					
法定編制人員待遇	890,493,796	年	1	890,493,796	890,493,796	職員907人人事費(詳人事費分析表)。
約聘僱人員待遇	8,239,644	年	1	8,239,644	8,239,644	約僱18人人事費(詳聘僱人員薪津及保險費彙計表)(新增)。

臺北市政府警察局交通警察大隊

歲出計畫提要及分支項目概況表

中華民國106年度

單位：新臺幣元

11 款 1-18 項 2 目 3 節 分支項目及用途別科目	預 算 數	說 明				
		單 位	數 量	單 價	金 額	內 容
技工及工友待遇	21,638,400	年	1	21,638,400	21,638,400	職工46人人事費(詳人事費分析表)。
退休離職儲金	60,900,024	年	1	59,047,560	59,047,560	職員退休離職儲金(詳人事費分析表)。
		年	1	1,413,120	1,413,120	職工退休離職儲金(詳人事費分析表)。
		年	1	439,344	439,344	約僱退休離職儲金(詳聘僱人員薪津及保險費彙計表)(新增)。
保險	63,058,826	年	1	39,211,827	39,211,827	職員(工)健保費(詳人事費分析表)。
		年	1	21,723,839	21,723,839	職員公保費(詳人事費分析表)。
		年	1	1,266,288	1,266,288	職工勞保費(詳人事費分析表)。
		年	1	525,096	525,096	約僱勞保費(詳聘僱人員薪津及保險費彙計表)(新增)。
		年	1	331,776	331,776	約僱健保費(詳聘僱人員薪津及保險費彙計表)(新增)。
退休退職給付	2,000,000	年	1	2,000,000	2,000,000	職工退休退職給付(詳人事費分析表)。
二、交通警察業務	445,591,511					較上年度預算數 444,554,471元，增加 1,037,040元。
人事費	273,084,200					
獎金	93,794,000	年、次	1x2	600,000	1,200,000	交通事故處理績優單位及個人獎勵金。

臺北市政府警察局交通警察大隊
歲出計畫提要及分支項目概況表

11-1-18-41

中華民國106年度

單位：新臺幣元

11 款 1-18 項 2 目 3 節	預 算 數	說 明				
分支項目及用途別科目		單 位	數 量	單 價	金 額	內 容
加班值班費	179,290,200	次	2	110,000	220,000	執行清除移動式道路障礙工作績優人員獎勵金。
		年	1	1,704,000	1,704,000	執行各項交通執法工作績優單位及個人獎勵金。
		年	1	670,000	670,000	加強全面整頓交通秩序績優單位及個人獎勵金。
		月	12	7,500,000	90,000,000	處理道路交通安全人員獎勵金。
		人、小時	46x700	120	3,864,000	直一分隊及公有違規車輛保管場職工加班費。
		人、小時	89x510	185	8,397,150	趕辦交通警察業務加班費。
		人、小時	11x318	185	647,130	趕辦交通疏導後勤業務加班費。
		人、小時	912x1068	170	165,582,720	外勤員警超勤加班費。
業務費	172,157,311	人、小時	18x240	185	799,200	約僱人員逾時加班費(新增)。
		教育訓練費	950,800			
		人	50	8,000	400,000	大型重型機車駕駛訓練費。
		年	1	150,000	150,000	加強交通執法教育訓練經費。
		年	1	50,800	50,800	風紀教育及提升服務態度訓練經費。
		梯	15	20,000	300,000	交通事故處理訓練經費。

臺北市政府警察局交通警察大隊

歲出計畫提要及分支項目概況表

中華民國106年度

單位：新臺幣元

11 款 1-18 項 2 目 3 節 分支項目及用途別科目	預 算 數	說 明				
		單 位	數 量	單 價	金 額	內 容
通訊費	37,534,200	年、次	1x2	25,000	50,000	交通助理員在職訓練經費。
		月	12	3,000,000	36,000,000	寄發違規通知單等郵資(含通知單聯、大宗包裹及寄存送達等)。
		月、件	12x3400	34	1,387,200	行人及攤販違規裁決書雙掛號郵資。
其他業務租金	2,376,984	月、件	12x3500	3.5	147,000	計程車駕駛人連繫費用。
		月	12	179,382	2,152,584	大安交通分隊停車費。
		月	12	18,700	224,400	大同交通分隊停車費。
保險費	2,400	人	20	120	2,400	聯合服務中心志工保險費。
外勤誤餐及交通費	3,737,200	人次	46200	80	3,696,000	內外勤因公逾時誤餐費。
		人次	515	80	41,200	替代役役男訓練誤餐費。
按日按件計資酬金	212,800	人次	480	110	52,800	聯合服務中心志工餐點及交通補助。
		節	200	800	160,000	替代役役男訓練教官鐘點費。
物品及材料	3,164,900	支	1000	300	300,000	指揮棒。
		頂	360	1,200	432,000	警用機車安全帽。

臺北市政府警察局交通警察大隊
歲出計畫提要及分支項目概況表

11-1-18-43

中華民國106年度

單位：新臺幣元

11 款 1-18 項 2 目 3 節	預 算 數	說 明				
分支項目及用途別科目		單 位	數 量	單 價	金 額	內 容
一般事務費	42,338,430	年	1	700,000	700,000	交通安全管制相關用具。
		年	1	740,000	740,000	呼氣酒精測試器及分析儀檢定管。
		年	1	140,000	140,000	交通事故處理等器材。
		支	100	900	90,000	員警夜間取締稽查用警用手電筒。
		年	1	60,000	60,000	執行清除移動式道路障礙工作器具。
		臺	100	7,029	702,900	汰換防水彩色數位相機(新增)。
		年	1	134,200	134,200	交通違規通知單、違停逕舉標示單、非開窗式信封印刷費
		年	1	1,167,600	1,167,600	交通執法相關用品及簿冊印刷費。
		版、年	100x1	250	25,000	違規通知單公示送達刊登市府公報費。
		年	1	4,164,480	4,164,480	交通執法設備檢定費(國家標準)。
		年	1	27,000,000	27,000,000	交通違規舉發案件建檔作業費(含勸導單、郵簡)。
		年、卷	1x20000	77	1,540,000	掌上型電腦專用告發單。
		年	1	100,000	100,000	委託民間移置代保管違規車輛費。
		年	1	150,000	150,000	委託衛生局血液酒精濃度檢測費。
年	1	860,000	860,000	交通事故處理相關表件。		

臺北市政府警察局交通警察大隊

歲出計畫提要及分支項目概況表

中華民國106年度

單位：新臺幣元

11 款 1-18 項 2 目 3 節	預 算 數	說 明				
分支項目及用途別科目		單 位	數 量	單 價	金 額	內 容
設施及機械設備養護費	10,390,397	人、月	912x12	100	1,094,400	員警制服洗滌費。
		年	1	777,000	777,000	辦理計程車駕駛人講習經費(含工作人員誤餐費、鐘點費及講義教具等費用)。
		月、人	12x400	360	1,728,000	移送強制執行費用。
		年	1	166,000	166,000	辦理計程車駕駛人執業登記相關表件印刷費。
		組	100	20	2,000	計程車執業登記證及副證。
		箱	2310	200	462,000	執行清除移動式道路障礙工作人員用礦泉水。
		年	1	700,000	700,000	交通執法及安全宣導經費(含海報、摺頁及宣導品製作等)。
		月	12	15,750	189,000	警民聯繫服務費。
		人、次	235x5	50	58,750	員警游泳訓練及檢測入場費(含訓練4次、檢測1次)。
		次	5	4,000	20,000	替代役役男訓練、場地佈置及雜支等經費。
		年	1	2,000,000	2,000,000	警廣電臺交通安全宣導經費。
		年	1	8,998,397	8,998,397	交通執法設備校正及維護費。
年	1	800,000	800,000	固定式違規照相設備固定桿遷移費。		

臺北市政府警察局交通警察大隊
歲出計畫提要及分支項目概況表

11-1-18-45

中華民國106年度

單位：新臺幣元

11 款 1-18 項 2 目 3 節 分支項目及用途別科目	預 算 數	說 明				
		單 位	數 量	單 價	金 額	內 容
臨時人員酬金	71,449,200	年	1	380,000	380,000	違規拖吊申訴與影像管理系統維護費。
		年	1	212,000	212,000	攝影機具等維護費。
		人、月	111x12	48,760	64,948,320	交通助理員111人工資。
		人、月、段	14x12x1	630	105,840	交通助理員上下班交通費。
		人、月、段	97x12x2	630	1,466,640	交通助理員上下班交通費。
		人、小時	111x240	185	4,928,400	交通助理員逾時加班費。
獎補助及損失	350,000					
獎勵及慰問	150,000					
損失及賠償	200,000	人	25	2,000	50,000	計程車駕駛人協尋失物及維護交通秩序獎勵金。
		年	1	100,000	100,000	民眾提供資料偵破道路交通事故肇事逃逸案件獎勵金。
		輛	20	10,000	200,000	拖吊違規及查扣車輛理賠費及車資補助。

臺北市警察局長警察局交通警察大隊 歲出計畫提要及分支項目概況表

11-1-18-47

中華民國106年度

單位：新臺幣元

工作計畫名稱及編號	717102營建工程	承辦單位	總務組	預算金額	1,947,854 元	
<p>一、本工作計畫上年度預算數14,773,003元，前年度決算數14,250,506元。</p> <p>二、本年度計畫內容及預期成果： (一) 計畫內容：辦公廳舍整修。 (二) 預期成果：改善員警辦公及居住環境之品質，提高員警士氣及工作效率；並給市民一個潔淨、清新之洽公環境。</p> <p>三、分支項目及用途別科目預算明細表：</p>						
11 款 1-18 項 4 目 2 節	預 算 數	說 明				
分支項目及用途別科目		單 位	數 量	單 價	金 額	內 容
一、士林分隊駐地廳舍送風機管路汰換工程	347,854					士林分隊駐地送風機管路保溫失效致冷凝水滴落，造成天花板受潮後易掉落危害同仁安全，使用迄今已逾10年。
設備及投資	347,854					
房屋建築及設備費	347,854	式	1	321,195	321,195	施工費。
		式	1	26,659	26,659	委託技術服務費。
二、柳鄉市場大廈電梯設備汰換工程分攤款	1,600,000					本工程由臺北市萬華區公所主辦，總經費為 4,000,000元，依使用樓層比例分攤，本大隊萬華分隊分攤比率為40%，應分攤金額 1,600,000元。
設備及投資	1,600,000					
房屋建築及設備費	1,600,000	式	1	1,460,000	1,460,000	施工費。
		式	1	112,000	112,000	委託技術服務費。
		式	1	28,000	28,000	工程管理費。

臺北市政府警察局交通警察大隊

歲出計畫提要及分支項目概況表

中華民國106年度

單位：新臺幣元

工作計畫名稱及編號	717104其他設備	承辦單位	總務組、秘書室、執法組	預算金額	12,944,264 元
-----------	------------	------	-------------	------	--------------

- 一、本工作計畫上年度預算數25,487,414元，前年度決算數10,934,980元。
- 二、本年度計畫內容及預期成果：
- （一）計畫內容：汰換逾期及不勘使用之設備及增置員警應勤用具及資訊設備等，以提升機動能力，增進服務親和力。
- （二）預期成果：補充應勤設備，改善辦公環境，並提高員警電腦知識、能力及為民服務品質。
- 三、分支項目及用途別科目預算明細表：

11 款 1-18 項 4 目 4 節 分支項目及用途別科目	預 算 數	說 明				
		單 位	數 量	單 價	金 額	內 容
設備及投資	12,944,264					
機械設備費	429,474	式	1	429,474	429,474	柳鄉市場大廈緊急發電機及變電器相關系統汰換分攤款。
資訊軟硬體設備費	1,217,110	年	1	76,818	76,818	套裝軟體。
		年	1	400,000	400,000	網路及資訊周邊設備。
		套	14	52,878	740,292	新購交通事故e化處理行動裝置。
雜項設備費	11,297,680	年	1	1,200	1,200	電腦圖書費。
		支	140	13,000	1,820,000	新購多功能快速酒精檢知器。
		套	4	2,058,000	8,232,000	新購數位式闖紅燈照相設備暨路口淨空照相執法設備。
		臺	1	40,000	40,000	汰換打孔裝訂機。
		個	1	34,000	34,000	汰換手槍櫃(54格)。

臺北市政府警察局交通警察大隊
歲出計畫提要及分支項目概況表

11-1-18-49

中華民國106年度

單位：新臺幣元

11 款 1-18 項 4 目 4 節	預 算 數	說 明				
分支項目及用途別科目		單 位	數 量	單 價	金 額	內 容
		個	1	34,000	34,000	汰換子彈櫃(54格)。
		個	6	22,000	132,000	汰換無線電櫃(三層,含6個散熱風扇)。
		個	2	28,000	56,000	汰換子彈櫃(36格)。
		個	1	14,924	14,924	汰換長槍櫃(27格)。
		臺	3	18,000	54,000	汰換冷氣機(窗型2噸)。
		臺	4	23,000	92,000	汰換1對1分離式冷氣(4KW)。
		臺	1	25,000	25,000	汰換1對1分離式冷氣(5KW)。
		臺	5	25,000	125,000	汰換飲水機。
		組	1	27,825	27,825	新購汽油式發電機。
		座	1	85,000	85,000	汰換值勤臺(含防彈玻璃及鋼板)。
		臺	2	38,500	77,000	汰換冷凍(藏)冰櫃。
		臺	1	38,500	38,500	新購冷藏冰櫃。
		臺	1	38,500	38,500	新購冷凍冰櫃。
		組	1	65,000	65,000	汰換HD數位監視錄影機組。
		臺	1	20,500	20,500	汰換投影機(3500流明以上)。
		臺	3	25,000	75,000	汰換冰箱(二門無霜401L-600L以上)。
		組	2	44,000	88,000	汰換沙發(三、二、一組合式)。

臺北市政府警察局交通警察大隊
歲出計畫提要及分支項目概況表

中華民國106年度

單位：新臺幣元

11 款 1-18 項 4 目 4 節	預 算 數	說 明				
分支項目及用途別科目		單 位	數 量	單 價	金 額	內 容
		組	1	16,800	16,800	新購公文書櫃。
		組	1	105,431	105,431	新購高速掃描器。

本 頁 空 白

臺北市政府警察
歲出用途別

中華民國

科 目				合 計	經 常			
款	項	目	節		名 稱 及 編 號	小 計	01 人 事 費	02 業 務 費
11	1-18			11143 交通警察大隊	1,635,057,147	1,620,165,029	1,367,068,467	252,626,562
		1		710100 一般行政	128,242,828	128,242,828	47,653,577	80,469,251
			1	710101 行政管理	128,242,828	128,242,828	47,653,577	80,469,251
		2		710200 警政業務	1,491,922,201	1,491,922,201	1,319,414,890	172,157,311
			3	710203 大隊業務	1,491,922,201	1,491,922,201	1,319,414,890	172,157,311
		4		717100 建築及設備	14,892,118			
			2	717102 營建工程	1,947,854			
			4	717104 其他設備	12,944,264			

局交通警察大隊
科目分析表

11-1-18-53

106年度

單位：新臺幣元

支 出			資 本 支 出			
04 獎補助及損失	05 債 務 費	06 預 備 金	小 計	03 設 備 及 投 資	04 獎補助及損失	06 預 備 金
470,000			14,892,118	14,892,118		
120,000						
120,000						
350,000						
350,000						
			14,892,118	14,892,118		
			1,947,854	1,947,854		
			12,944,264	12,944,264		

臺北市政府警察
歲 出 人 事

中華民國

科 目				預 算 人 數								全				
款	項	目	節	名 稱	合 計	民 意 代 表	員			工			聘 僱 人 員	臨 時 工	合 計	民 意 代 表 待 遇
							小 計	職 員	駐 衛 警	小 計	技 工 及 駕 駛	工 友				
11	1-18			交通警察大隊	1,014		927	927		69	46	23	18		1,367,068,467	
		1		一般行政	43		20	20		23		23			47,653,577	
			1	行政管理	43		20	20		23		23			47,653,577	
		2		警政業務	971		907	907		46	46		18		1,319,414,890	
			3	大隊業務	971		907	907		46	46		18		1,319,414,890	

局交通警察大隊

費彙計表

11-1-18-55

106年度

單位：新臺幣元

年 度 人 事 費												
小 計	待 遇 保 險 及 退 離 職 金						其 他 報 酬				待 遇 準 備	
	法定編制人員待遇	技工及工友待遇	約聘僱人員待遇	公(勞)保保險費	健 康 保 險 費	退休(職)或離職儲金	小 計	臨時工工資	獎 金	其他給與		加班值班費
1,080,347,947	909,959,381	32,119,500	8,239,644	24,573,907	40,754,987	64,700,528	286,720,520		93,794,000	10,750,320	182,176,200	
34,017,257	19,465,585	10,481,100		1,058,684	1,211,384	1,800,504	13,636,320			10,750,320	2,886,000	
34,017,257	19,465,585	10,481,100		1,058,684	1,211,384	1,800,504	13,636,320			10,750,320	2,886,000	
1,046,330,690	890,493,796	21,638,400	8,239,644	23,515,223	39,543,603	62,900,024	273,084,200		93,794,000		179,290,200	
1,046,330,690	890,493,796	21,638,400	8,239,644	23,515,223	39,543,603	62,900,024	273,084,200		93,794,000		179,290,200	

臺北市政府警察局交通警察大隊

聘僱人員薪津及保險費彙計表

中華民國106年度

單位：新臺幣元

區分及職稱	人數	擔任工作	聘用或約僱 起迄時間	薪點	年需經費	月 支					經費來源及科目
						小計	折合金額	勞保保險費	健康保險費	離職儲金	
約僱 專業 約僱人員 小計	18 18	執行違規停車取締工作	106.01.01-106.12.31	280	8,620,344 8,620,344	718,362 718,362	610,344 610,344	43,758 43,758	27,648 27,648	36,612 36,612	大隊業務
共計	18				8,620,344	718,362	610,344	43,758	27,648	36,612	
加發數					915,516						
總計	18				9,535,860						

臺北市政府警察局交通警察大隊

11-1-18-57

各項費用分攤表

中華民國106年度

單位：新臺幣元

科目名稱	預定完成工作總數		合辦單位	分攤方式	分攤比率%	總經費	本 年 度 預 算 數				說 明
	單位	數量					設 備 及 投 資				
							合 計	施 工 費 用	工 程 管 理 費	委 外 費 用	
營建工程						4,000,000	4,000,000	3,650,000	70,000	280,000	本工程由臺北市萬華區公所主辦，總經費為 4,000,000元，依使用樓層比例分攤分攤，本大隊萬華分隊分攤比率為40%，應分攤金額 1,600,000元。
柳鄉市場大廈電梯設備汰換工程分攤款		4.00			100	4,000,000	4,000,000	3,650,000	70,000	280,000	
	式	1.00	臺北市萬華區公所	依使用樓層比例	20.00	800,000	800,000	730,000	14,000	56,000	
	式	1.00	臺北市立圖書館	依使用樓層比例	20.00	800,000	800,000	730,000	14,000	56,000	
	式	1.00	臺北市政府環境保護局萬華區清潔隊	依使用樓層比例	20.00	800,000	800,000	730,000	14,000	56,000	
	式	1.00	臺北市政府警察局交通警察大隊萬華分隊	依使用樓層比例	40.00	1,600,000	1,600,000	1,460,000	28,000	112,000	

臺北市警察局長交通警察大隊

各項費用分攤表

中華民國106年度

單位：新臺幣元

科目名稱	預定完成工作總數		合辦單位	分攤方式	分攤比率%	總經費	本 年 度 預 算 數				說 明
	單位	數量					設 備 及 投 資				
							合計	施工費用	工程管理費	委外費用	
其他設備						1,506,926	1,506,926	1,506,926			
柳鄉市場大廈緊急發電機及變電器相關系統汰換分攤款					100	1,506,926	1,506,926	1,506,926			本項設備由臺北市警察局長交通警察大隊主辦，總經費為 1,506,926元，依使用面積比例分攤，本大隊萬華分隊分攤比率為28.5%，應分攤金額 429,474元。
			臺北市警察局長交通警察大隊	依使用面積比例	11.30	170,283	170,283	170,283			
			臺北市警察局長交通警察大隊	依使用面積比例	17.30	260,698	260,698	260,698			
			臺北市警察局長交通警察大隊	依使用面積比例	14.30	215,490	215,490	215,490			
			臺北市警察局長交通警察大隊	依使用面積比例	14.30	215,491	215,491	215,491			
			臺北市警察局長交通警察大隊	依使用面積比例	14.30	215,490	215,490	215,490			
			臺北市警察局長交通警察大隊	依使用面積比例	28.50	429,474	429,474	429,474			

臺北市政府警察局交通警察大隊

11-1-18-59

資本支出分析表

中華民國106年度

單位：新臺幣元

機關及計畫名稱	合計	土地	房屋建築及設備費	公共建設及設施費	機械設備費	運輸設備費	資訊軟硬體設備費	雜項設備費	權利	投資	獎補助及損失
交通警察大隊	14,892,118		1,947,854		429,474		1,217,110	11,297,680			
建築及設備	14,892,118		1,947,854		429,474		1,217,110	11,297,680			
營建工程	1,947,854		1,947,854								
其他設備	12,944,264				429,474		1,217,110	11,297,680			

臺北市警察局長交通警察大隊

車輛明細表

中華民國106年度

單位：新臺幣元

工作計畫別	車輛種類	車號	廠牌及引擎號碼	購置年月	汽缸總排氣量 立方公分	合計	牌照稅	燃料使用費	油料(全年)			液化石油氣(全年)			養護費	檢驗執照 及保險費
									數量 (公升)	單價	金額	數量 (公升)	單價	金額		
行政管理 合計		956輛 偵防車5輛 巡邏車133輛 偵防機車17輛 巡邏機車664輛 大型重型機車(警用)94輛 警備、巡邏、偵防用客貨兩用車13輛 吊車24輛 警用工程車4輛 其他特種車2輛				25,546,891	14,830	162,048			12,011,357				9,508,240	3,850,416
	偵防車	7267-QE	馬自達J360571504	2006.11	2,967	96,617			2,004.00	23.60	47,294			44,000	5,323	
	偵防車	8103-VB	4G69-L015767	2009.09	2,000	96,617			2,004.00	23.60	47,294			44,000	5,323	
	偵防車	6706-UX	中華4G69L017770	2012.06	2,400	82,317			2,004.00	23.60	47,294			29,700	5,323	
	偵防車	6795-UX	納智捷G22TA013619	2012.06	2,200	82,317			2,004.00	23.60	47,294			29,700	5,323	
	偵防車	ANY-9038	中華4J12RE0808A	2016.07	2,359	59,817			2,004.00	23.60	47,294			7,500	5,023	
	巡邏車	3655-DK	BMWVBAGN61070DP89822	2004.01	4,400	92,086			1,812.00	23.60	42,763			44,000	5,323	
	巡邏車	2111-DK	BMWVBAGN61030DP89817	2004.10	4,400	92,086			1,812.00	23.60	42,763			44,000	5,323	
	巡邏車	3429-EA	BMWB042274	2004.11	2,000	92,086			1,812.00	23.60	42,763			44,000	5,323	
	巡邏車	9437-EW	BMWB954808	2006.08	2,500	92,086			1,812.00	23.60	42,763			44,000	5,323	
	巡邏車	9438-EW	BMWB954721	2006.08	2,500	92,086			1,812.00	23.60	42,763			44,000	5,323	
	巡邏車	9439-EW	BMWB980798	2006.08	2,500	92,086			1,812.00	23.60	42,763			44,000	5,323	
	巡邏車	4706-QL	日產VQ35J9000002	2007.07	3,500	92,086			1,812.00	23.60	42,763			44,000	5,323	
	巡邏車	4707-QL	日產VQ35J9000001	2007.07	3,500	92,086			1,812.00	23.60	42,763			44,000	5,323	
	巡邏車	4708-QL	日產VQ35J900000Y	2007.07	3,500	92,086			1,812.00	23.60	42,763			44,000	5,323	
	巡邏車	1469-UW	中華4G69L014925	2008.07	2,400	92,086			1,812.00	23.60	42,763			44,000	5,323	
	巡邏車	1470-UW	中華4G69L014932	2008.07	2,400	92,086			1,812.00	23.60	42,763			44,000	5,323	
	巡邏車	1471-UW	中華4G69L014905	2008.07	2,400	92,086			1,812.00	23.60	42,763			44,000	5,323	
	巡邏車	1472-UW	中華4G69L014922	2008.07	2,400	92,086			1,812.00	23.60	42,763			44,000	5,323	
	巡邏車	1473-UW	中華4G69L014926	2008.07	2,400	92,086			1,812.00	23.60	42,763			44,000	5,323	
	巡邏車	1475-UW	中華4G69L014916	2008.07	2,400	92,086			1,812.00	23.60	42,763			44,000	5,323	
	巡邏車	1476-UW	中華4G69L014908	2008.07	2,400	92,086			1,812.00	23.60	42,763			44,000	5,323	
	巡邏車	1477-UW	中華4G69L014907	2008.07	2,400	92,086			1,812.00	23.60	42,763			44,000	5,323	
	巡邏車	1478-UW	中華4G69L014930	2008.07	2,400	92,086			1,812.00	23.60	42,763			44,000	5,323	
	巡邏車	1479-UW	中華4G69L014927	2008.07	2,400	92,086			1,812.00	23.60	42,763			44,000	5,323	

臺北市政府警察局交通警察大隊

11-1-18-61

車輛明細表

中華民國106年度

單位：新臺幣元

工作計畫別	車輛種類	車號	廠牌及引擎號碼	購置年月	汽缸總排氣量 立方公分	合計	牌照稅	燃料使用費	油料(全年)			液化石油氣(全年)			養護費	檢驗執照 及保險費
									數量 (公升)	單價	金額	數量 (公升)	單價	金額		
	巡邏車	1480-UW	中華4G69L014909	2008.07	2,400	92,086			1,812.00	23.60	42,763				44,000	5,323
	巡邏車	1481-UW	中華4G69L01491A	2008.07	2,400	92,086			1,812.00	23.60	42,763				44,000	5,323
	巡邏車	1482-UW	中華4G69L01492A	2008.07	2,400	92,086			1,812.00	23.60	42,763				44,000	5,323
	巡邏車	1483-UW	中華4G69L01493A	2008.07	2,400	92,086			1,812.00	23.60	42,763				44,000	5,323
	巡邏車	1485-UW	中華4G69L014918	2008.07	2,400	92,086			1,812.00	23.60	42,763				44,000	5,323
	巡邏車	1486-UW	中華4G69L014906	2008.07	2,400	92,086			1,812.00	23.60	42,763				44,000	5,323
	巡邏車	1487-UW	中華4G69L014923	2008.07	2,400	92,086			1,812.00	23.60	42,763				44,000	5,323
	巡邏車	1488-UW	中華4G69L014920	2008.07	2,400	92,086			1,812.00	23.60	42,763				44,000	5,323
	巡邏車	1489-UW	中華4G69L014915	2008.07	2,400	92,086			1,812.00	23.60	42,763				44,000	5,323
	巡邏車	1490-UW	中華4G69L014903	2008.07	2,400	92,086			1,812.00	23.60	42,763				44,000	5,323
	巡邏車	7935-VB	中華4G69L015782	2009.09	2,000	92,086			1,812.00	23.60	42,763				44,000	5,323
	巡邏車	7937-VB	中華4G69L01578A	2009.09	2,000	92,086			1,812.00	23.60	42,763				44,000	5,323
	巡邏車	8032-VB	中華4G69L01582A	2009.09	2,000	92,086			1,812.00	23.60	42,763				44,000	5,323
	巡邏車	8051-VB	中華4G69L015825	2009.09	2,000	92,086			1,812.00	23.60	42,763				44,000	5,323
	巡邏車	8071-VB	中華4G69L015833	2009.09	2,000	92,086			1,812.00	23.60	42,763				44,000	5,323
	巡邏車	8072-VB	中華4G69L01583A	2009.09	2,000	92,086			1,812.00	23.60	42,763				44,000	5,323
	巡邏車	8073-VB	中華4G69L015836	2009.09	2,000	92,086			1,812.00	23.60	42,763				44,000	5,323
	巡邏車	8075-VB	中華4G69-L015838	2009.09	2,000	92,086			1,812.00	23.60	42,763				44,000	5,323
	巡邏車	2108-QH	中華4G69L016607	2010.10	2,400	92,086			1,812.00	23.60	42,763				44,000	5,323
	巡邏車	2109-QH	中華4G69L016609	2010.10	2,400	92,086			1,812.00	23.60	42,763				44,000	5,323
	巡邏車	2110-QH	中華4G69L016610	2010.10	2,400	92,086			1,812.00	23.60	42,763				44,000	5,323
	巡邏車	2111-QH	中華4G69L016611	2010.10	2,400	92,086			1,812.00	23.60	42,763				44,000	5,323
	巡邏車	2113-QH	中華4G69L016612	2010.10	2,400	92,086			1,812.00	23.60	42,763				44,000	5,323
	巡邏車	2115-QH	中華4G69L016613	2010.10	2,400	92,086			1,812.00	23.60	42,763				44,000	5,323
	巡邏車	2116-QH	中華4G69L01661A	2010.10	2,400	92,086			1,812.00	23.60	42,763				44,000	5,323
	巡邏車	2117-QH	福特4G69L016616	2010.10	2,400	92,086			1,812.00	23.60	42,763				44,000	5,323
	巡邏車	2118-QH	中華4G69L016617	2010.10	2,400	92,086			1,812.00	23.60	42,763				44,000	5,323
	巡邏車	3231-QH	中華4G69L017263	2011.09	2,400	92,086			1,812.00	23.60	42,763				44,000	5,323
	巡邏車	3233-QH	中華4G69L01726A	2011.09	2,400	92,086			1,812.00	23.60	42,763				44,000	5,323
	巡邏車	3235-QH	中華4G69L017266	2011.09	2,400	92,086			1,812.00	23.60	42,763				44,000	5,323
	巡邏車	3236-QH	中華4G69L017267	2011.09	2,400	92,086			1,812.00	23.60	42,763				44,000	5,323
	巡邏車	3237-QH	中華4G69L017268	2011.09	2,400	92,086			1,812.00	23.60	42,763				44,000	5,323
	巡邏車	3238-QH	中華4G69L017269	2011.09	2,400	92,086			1,812.00	23.60	42,763				44,000	5,323
	巡邏車	3239-QH	中華4G69L017270	2011.09	2,400	92,086			1,812.00	23.60	42,763				44,000	5,323
	巡邏車	3250-QH	中華4G69L017271	2011.09	2,400	92,086			1,812.00	23.60	42,763				44,000	5,323
	巡邏車	3251-QH	中華4G69L017272	2011.09	2,400	92,086			1,812.00	23.60	42,763				44,000	5,323
	巡邏車	3252-QH	中華4G69L017273	2011.09	2,400	92,086			1,812.00	23.60	42,763				44,000	5,323
	巡邏車	3253-QH	中華4G69L01727A	2011.09	2,400	92,086			1,812.00	23.60	42,763				44,000	5,323
	巡邏車	3255-QH	中華4G69L017275	2011.09	2,400	92,086			1,812.00	23.60	42,763				44,000	5,323

臺北市政府警察局交通警察大隊

車輛明細表

中華民國106年度

單位：新臺幣元

工作計畫別	車輛種類	車號	廠牌及引擎號碼	購置年月	汽缸總排氣量 立方公分	合計	牌照稅	燃料使用費	油料(全年)			液化石油氣(全年)			養護費	檢驗執照 及保險費
									數量 (公升)	單價	金額	數量 (公升)	單價	金額		
	巡邏車	3256-QH	中華4G69L017273	2011.09	2,400	92,086			1,812.00	23.60	42,763			44,000	5,323	
	巡邏車	1416-J9	中華4G69L017636	2012.06	2,400	77,786			1,812.00	23.60	42,763			29,700	5,323	
	巡邏車	1417-J9	中華4G69L017638	2012.06	2,400	77,786			1,812.00	23.60	42,763			29,700	5,323	
	巡邏車	1420-J9	中華4G69L017639	2012.06	2,400	77,786			1,812.00	23.60	42,763			29,700	5,323	
	巡邏車	1421-J9	中華4G69L017642	2012.06	2,400	77,786			1,812.00	23.60	42,763			29,700	5,323	
	巡邏車	1422-J9	中華4G69L017645	2012.06	2,400	77,786			1,812.00	23.60	42,763			29,700	5,323	
	巡邏車	1423-J9	中華4G69L017648	2012.06	2,400	77,786			1,812.00	23.60	42,763			29,700	5,323	
	巡邏車	1425-J9	中華4G69L01764A	2012.06	2,400	77,786			1,812.00	23.60	42,763			29,700	5,323	
	巡邏車	1427-J9	中華4G69L017650	2012.06	2,400	77,786			1,812.00	23.60	42,763			29,700	5,323	
	巡邏車	6980-UX	中華4G69L01763A	2012.06	2,400	77,786			1,812.00	23.60	42,763			29,700	5,323	
	巡邏車	9098-UX	BMWVWBAWG3108DDW40981	2012.10	2,000	77,786			1,812.00	23.60	42,763			29,700	5,323	
	巡邏車	9198-UX	BMWVWBAWG3109DDW41007	2012.10	2,000	77,786			1,812.00	23.60	42,763			29,700	5,323	
	巡邏車	AAF-5057	納智捷G20TEE001256	2013.06	2,000	77,486			1,812.00	23.60	42,763			29,700	5,023	
	巡邏車	AAF-5060	納智捷G20TEE001278	2013.06	2,000	77,486			1,812.00	23.60	42,763			29,700	5,023	
	巡邏車	AAF-5061	納智捷G20TEE001283	2013.06	2,000	77,486			1,812.00	23.60	42,763			29,700	5,023	
	巡邏車	AAF-5062	納智捷G20TEE001292	2013.06	2,000	77,486			1,812.00	23.60	42,763			29,700	5,023	
	巡邏車	AAF-5063	納智捷G20TEE001296	2013.06	2,000	77,486			1,812.00	23.60	42,763			29,700	5,023	
	巡邏車	AAF-5065	納智捷G20TEE001308	2013.06	2,000	77,486			1,812.00	23.60	42,763			29,700	5,023	
	巡邏車	AAF-5067	納智捷G20TEE002290	2013.06	2,000	77,486			1,812.00	23.60	42,763			29,700	5,023	
	巡邏車	AAF-5070	納智捷G20TEE002293	2013.06	2,000	77,486			1,812.00	23.60	42,763			29,700	5,023	
	巡邏車	AAF-5071	納智捷G20TEE002311	2013.06	2,000	77,486			1,812.00	23.60	42,763			29,700	5,023	
	巡邏車	AFG-2176	納智捷G20TEE00245Y	2013.11	2,000	77,486			1,812.00	23.60	42,763			29,700	5,023	
	巡邏車	AFG-2178	納智捷G20TEE002455	2013.11	2,000	77,486			1,812.00	23.60	42,763			29,700	5,023	
	巡邏車	AFG-2179	納智捷G20TEE002456	2013.11	2,000	77,486			1,812.00	23.60	42,763			29,700	5,023	
	巡邏車	AFG-2181	納智捷G20TEE002457	2013.11	2,000	77,486			1,812.00	23.60	42,763			29,700	5,023	
	巡邏車	AGL-7807	中華4B12D-35378	2014.07	1,991	69,386			1,812.00	23.60	42,763			21,600	5,023	
	巡邏車	AGL-7809	中華4B12D-35387	2014.07	1,991	69,386			1,812.00	23.60	42,763			21,600	5,023	
	巡邏車	AGL-7810	中華4B12D-35388	2014.07	1,991	69,386			1,812.00	23.60	42,763			21,600	5,023	
	巡邏車	AGL-7813	中華4B12D-35389	2014.07	1,991	69,386			1,812.00	23.60	42,763			21,600	5,023	
	巡邏車	AGL-7815	中華4B12D-35390	2014.07	1,991	69,386			1,812.00	23.60	42,763			21,600	5,023	
	巡邏車	AGL-7816	中華4B12D-35393	2014.07	2,000	69,386			1,812.00	23.60	42,763			21,600	5,023	
	巡邏車	AGL-7819	中華4B12D-35399	2014.07	2,000	69,386			1,812.00	23.60	42,763			21,600	5,023	
	巡邏車	AGL-7831	中華4B12D-35422	2014.07	2,000	69,386			1,812.00	23.60	42,763			21,600	5,023	
	巡邏車	AGL-7832	中華4B12D-35425	2014.07	2,000	69,386			1,812.00	23.60	42,763			21,600	5,023	
	巡邏車	AGL-7833	中華4B12D-35426	2014.07	2,000	69,386			1,812.00	23.60	42,763			21,600	5,023	
	巡邏車	AGL-7835	中華4B12D-35429	2014.07	2,000	69,386			1,812.00	23.60	42,763			21,600	5,023	
	巡邏車	AGL-7837	中華4B12D-35437	2014.07	2,000	69,386			1,812.00	23.60	42,763			21,600	5,023	
	巡邏車	AGL-7839	中華4B12D-03544A	2014.07	2,000	69,386			1,812.00	23.60	42,763			21,600	5,023	
	巡邏車	AGL-7850	中華4B12D-35448	2014.07	2,000	69,386			1,812.00	23.60	42,763			21,600	5,023	

臺北市政府警察局交通警察大隊

11-1-18-63

車輛明細表

中華民國106年度

單位：新臺幣元

工作計畫別	車輛種類	車號	廠牌及引擎號碼	購置年月	汽缸總排氣量 立方公分	合計	牌照稅	燃料使用費	油料(全年)			液化石油氣(全年)			養護費	檢驗執照 及保險費
									數量 (公升)	單價	金額	數量 (公升)	單價	金額		
	巡邏車	AGL-7851	中華4B12D-35452	2014.07	2,000	69,386			1,812.00	23.60	42,763				21,600	5,023
	巡邏車	ANA-0937	中華4J12RE04571	2015.07	2,000	69,386			1,812.00	23.60	42,763				21,600	5,023
	巡邏車	ANA-0938	中華4J12RE04572	2015.07	2,000	69,386			1,812.00	23.60	42,763				21,600	5,023
	巡邏車	ANA-0951	中華4J12RE04585	2015.07	2,000	69,386			1,812.00	23.60	42,763				21,600	5,023
	巡邏車	ANA-0952	中華4J12RE04586	2015.07	2,000	69,386			1,812.00	23.60	42,763				21,600	5,023
	巡邏車	ANY-9031	中華4J12RE07948	2016.07	2,359	55,286			1,812.00	23.60	42,763				7,500	5,023
	巡邏車	ANY-9032	中華4J12RE07950	2016.07	2,359	55,286			1,812.00	23.60	42,763				7,500	5,023
	巡邏車	ANY-9036	中華4J12RE07952	2016.07	2,359	55,286			1,812.00	23.60	42,763				7,500	5,023
	巡邏車	ANY-9037	中華4J12RE07953	2016.07	2,359	55,286			1,812.00	23.60	42,763				7,500	5,023
	巡邏車	ANY-9039	中華4J12RE07956	2016.07	2,359	55,286			1,812.00	23.60	42,763				7,500	5,023
	巡邏車	ANY-9050	中華4J12RE07963	2016.07	2,359	55,286			1,812.00	23.60	42,763				7,500	5,023
	巡邏車	ANY-9051	中華4J12RE0796A	2016.07	2,359	55,286			1,812.00	23.60	42,763				7,500	5,023
	巡邏車	ANY-9053	中華4J12RE07965	2016.07	2,359	55,286			1,812.00	23.60	42,763				7,500	5,023
	巡邏車	ANY-9056	中華4J12RE07967	2016.07	2,359	55,286			1,812.00	23.60	42,763				7,500	5,023
	巡邏車	ANY-9059	中華4J12RE07971	2016.07	2,359	55,286			1,812.00	23.60	42,763				7,500	5,023
	巡邏車	ANY-9060	中華4J12RE07973	2016.07	2,359	55,286			1,812.00	23.60	42,763				7,500	5,023
	巡邏車	ANY-9062	中華4J12RE07976	2016.07	2,359	55,286			1,812.00	23.60	42,763				7,500	5,023
	巡邏車	ANY-9137	中華4J12RE07946	2016.07	2,359	55,286			1,812.00	23.60	42,763				7,500	5,023
	巡邏車	ANY-9139	中華4J12RE0795A	2016.07	2,359	55,286			1,812.00	23.60	42,763				7,500	5,023
	巡邏車	4285-QT	106年汰換	2017.07	2,400	55,286			1,812.00	23.60	42,763				7,500	5,023
	巡邏車	4286-QT	106年汰換	2017.07	2,400	55,286			1,812.00	23.60	42,763				7,500	5,023
	巡邏車	4287-QT	106年汰換	2017.07	2,400	55,286			1,812.00	23.60	42,763				7,500	5,023
	巡邏車	4288-QT	106年汰換	2017.07	2,400	55,286			1,812.00	23.60	42,763				7,500	5,023
	巡邏車	4289-QT	106年汰換	2017.07	2,400	55,286			1,812.00	23.60	42,763				7,500	5,023
	巡邏車	4290-QT	106年汰換	2017.07	2,400	55,286			1,812.00	23.60	42,763				7,500	5,023
	巡邏車	4291-QT	106年汰換	2017.07	2,400	55,286			1,812.00	23.60	42,763				7,500	5,023
	巡邏車	4292-QT	106年汰換	2017.07	2,400	55,286			1,812.00	23.60	42,763				7,500	5,023
	巡邏車	4293-QT	106年汰換	2017.07	2,400	55,286			1,812.00	23.60	42,763				7,500	5,023
	巡邏車	4295-QT	106年汰換	2017.07	2,400	55,286			1,812.00	23.60	42,763				7,500	5,023
	巡邏車	4296-QT	106年汰換	2017.07	2,400	55,286			1,812.00	23.60	42,763				7,500	5,023
	巡邏車	4297-QT	106年汰換	2017.07	2,400	55,286			1,812.00	23.60	42,763				7,500	5,023
	巡邏車	4298-QT	106年汰換	2017.07	2,400	55,286			1,812.00	23.60	42,763				7,500	5,023
	巡邏車	4299-QT	106年汰換	2017.07	2,400	55,286			1,812.00	23.60	42,763				7,500	5,023
	巡邏車	4300-QT	106年汰換	2017.07	2,400	55,286			1,812.00	23.60	42,763				7,500	5,023
	巡邏車	4301-QT	106年汰換	2017.07	2,400	55,286			1,812.00	23.60	42,763				7,500	5,023
	巡邏車	8498-QD	106年汰換	2017.07	2,400	55,286			1,812.00	23.60	42,763				7,500	5,023
	偵防機車	ADQ-7705	三陽KJ218123	2013.07	150	9,445		600	276.00	23.60	6,514				1,620	711
	偵防機車	ADQ-7707	三陽KJ218125	2013.07	150	9,445		600	276.00	23.60	6,514				1,620	711
	偵防機車	ADQ-7708	三陽KJ218126	2013.07	150	9,445		600	276.00	23.60	6,514				1,620	711

臺北市政府警察局交通警察大隊

車輛明細表

中華民國106年度

單位：新臺幣元

工作計畫別	車輛種類	車號	廠牌及引擎號碼	購置年月	汽缸總排氣量 立方公分	合計	牌照稅	燃料使用費	油料(全年)			液化石油氣(全年)			養護費	檢驗執照 及保險費
									數量 (公升)	單價	金額	數量 (公升)	單價	金額		
	偵防機車	ADQ-7710	三陽KJ218127	2013.07	150	9,445		600	276.00	23.60	6,514				1,620	711
	偵防機車	ADQ-7711	三陽KJ218128	2013.07	150	9,445		600	276.00	23.60	6,514				1,620	711
	偵防機車	ADQ-7723	三陽KJ218001	2013.07	150	9,445		600	276.00	23.60	6,514				1,620	711
	偵防機車	ADQ-7852	三陽KJ218283	2013.07	150	9,445		600	276.00	23.60	6,514				1,620	711
	偵防機車	ADQ-7853	三陽KJ218285	2013.07	150	9,445		600	276.00	23.60	6,514				1,620	711
	偵防機車	ADQ-7856	三陽KJ218286	2013.07	150	9,445		600	276.00	23.60	6,514				1,620	711
	偵防機車	ADQ-7857	三陽KJ218287	2013.07	150	9,445		600	276.00	23.60	6,514				1,620	711
	偵防機車	ADQ-7858	三陽KJ218288	2013.07	150	9,445		600	276.00	23.60	6,514				1,620	711
	偵防機車	ADQ-7891	三陽KJ218163	2013.07	150	9,445		600	276.00	23.60	6,514				1,620	711
	偵防機車	ADQ-8116	三陽KJ218438	2013.07	150	9,445		600	276.00	23.60	6,514				1,620	711
	偵防機車	ADQ-8117	三陽KJ218452	2013.07	150	9,445		600	276.00	23.60	6,514				1,620	711
	偵防機車	ADQ-8118	三陽KJ218439	2013.07	150	9,445		600	276.00	23.60	6,514				1,620	711
	偵防機車	ADQ-8119	三陽KJ218450	2013.07	150	9,445		600	276.00	23.60	6,514				1,620	711
	偵防機車	ADQ-8120	三陽KJ218451	2013.07	150	9,445		600	276.00	23.60	6,514				1,620	711
	巡邏機車	312-EQJ	三陽FD205116	2009.06	125	8,675			240.00	23.60	5,664				2,300	711
	巡邏機車	313-EQJ	三陽FD205117	2009.06	125	8,675			240.00	23.60	5,664				2,300	711
	巡邏機車	315-EQJ	三陽FD205118	2009.06	125	8,675			240.00	23.60	5,664				2,300	711
	巡邏機車	317-EQJ	三陽FD205119	2009.06	125	8,675			240.00	23.60	5,664				2,300	711
	巡邏機車	318-EQJ	三陽FD205120	2009.06	125	8,675			240.00	23.60	5,664				2,300	711
	巡邏機車	319-EQJ	三陽FD205121	2009.06	125	8,675			240.00	23.60	5,664				2,300	711
	巡邏機車	320-EQJ	三陽FD205122	2009.06	125	8,675			240.00	23.60	5,664				2,300	711
	巡邏機車	321-EQJ	三陽FD205123	2009.06	125	8,675			240.00	23.60	5,664				2,300	711
	巡邏機車	322-EQJ	三陽KE100050	2009.06	100	8,675			240.00	23.60	5,664				2,300	711
	巡邏機車	323-EQJ	三陽KE100051	2009.06	100	8,675			240.00	23.60	5,664				2,300	711
	巡邏機車	325-EQJ	三陽KE100052	2009.06	100	8,675			240.00	23.60	5,664				2,300	711
	巡邏機車	326-EQJ	三陽KE100053	2009.06	100	8,675			240.00	23.60	5,664				2,300	711
	巡邏機車	327-EQJ	三陽KE100055	2009.06	100	8,675			240.00	23.60	5,664				2,300	711
	巡邏機車	328-EQJ	三陽KE100056	2009.06	100	8,675			240.00	23.60	5,664				2,300	711
	巡邏機車	329-EQJ	三陽KE100057	2009.06	100	8,675			240.00	23.60	5,664				2,300	711
	巡邏機車	330-EQJ	三陽KE100058	2009.06	100	8,675			240.00	23.60	5,664				2,300	711
	巡邏機車	331-EQJ	三陽KE100059	2009.06	100	8,675			240.00	23.60	5,664				2,300	711
	巡邏機車	332-EQJ	三陽KE100060	2009.06	100	8,675			240.00	23.60	5,664				2,300	711
	巡邏機車	333-EQJ	三陽KE100061	2009.06	100	8,675			240.00	23.60	5,664				2,300	711
	巡邏機車	335-EQJ	三陽KE100062	2009.06	100	8,675			240.00	23.60	5,664				2,300	711
	巡邏機車	336-EQJ	三陽KE100063	2009.06	100	8,675			240.00	23.60	5,664				2,300	711
	巡邏機車	337-EQJ	三陽KE100065	2009.06	100	8,675			240.00	23.60	5,664				2,300	711
	巡邏機車	338-EQJ	三陽KE100066	2009.06	100	8,675			240.00	23.60	5,664				2,300	711
	巡邏機車	339-EQJ	三陽KE100067	2009.06	100	8,675			240.00	23.60	5,664				2,300	711
	巡邏機車	350-EQJ	三陽KE100068	2009.06	100	8,675			240.00	23.60	5,664				2,300	711

臺北市政府警察局交通警察大隊

11-1-18-65

車輛明細表

中華民國106年度

單位：新臺幣元

工作計畫別	車輛種類	車號	廠牌及引擎號碼	購置年月	汽缸總排氣量 立方公分	合計	牌照稅	燃料使用費	油料(全年)			液化石油氣(全年)			養護費	檢驗執照 及保險費
									數量 (公升)	單價	金額	數量 (公升)	單價	金額		
	巡邏機車	351-EQJ	三陽KE100069	2009.06	100	8,675			240.00	23.60	5,664				2,300	711
	巡邏機車	352-EQJ	三陽KE100070	2009.06	100	8,675			240.00	23.60	5,664				2,300	711
	巡邏機車	593-HQA	光陽SJ30DC-104437	2010.11	150	8,675			240.00	23.60	5,664				2,300	711
	巡邏機車	595-HQA	光陽SJ30DC-104438	2010.11	150	8,675			240.00	23.60	5,664				2,300	711
	巡邏機車	599-HQA	光陽SJ30DC-104442	2010.11	150	8,675			240.00	23.60	5,664				2,300	711
	巡邏機車	600-HQA	光陽SJ30DC-104443	2010.11	150	8,675			240.00	23.60	5,664				2,300	711
	巡邏機車	601-HQA	光陽SJ30DC-104445	2010.11	150	8,675			240.00	23.60	5,664				2,300	711
	巡邏機車	602-HQA	光陽SJ30DC-104446	2010.11	150	8,675			240.00	23.60	5,664				2,300	711
	巡邏機車	603-HQA	光陽SJ30DC-104447	2010.11	150	8,675			240.00	23.60	5,664				2,300	711
	巡邏機車	605-HQA	光陽SJ30DC-104448	2010.11	150	8,675			240.00	23.60	5,664				2,300	711
	巡邏機車	606-HQA	光陽SJ30DC-104449	2010.11	150	8,675			240.00	23.60	5,664				2,300	711
	巡邏機車	607-HQA	光陽SJ30DC-104450	2010.11	150	8,675			240.00	23.60	5,664				2,300	711
	巡邏機車	608-HQA	光陽SJ30DC-104451	2010.11	150	8,675			240.00	23.60	5,664				2,300	711
	巡邏機車	609-HQA	光陽SJ30DC-104452	2010.11	150	8,675			240.00	23.60	5,664				2,300	711
	巡邏機車	610-HQA	光陽SJ30DC-104453	2010.11	150	8,675			240.00	23.60	5,664				2,300	711
	巡邏機車	611-HQA	光陽SJ30DC-104455	2010.11	150	8,675			240.00	23.60	5,664				2,300	711
	巡邏機車	612-HQA	光陽SJ30DC-104456	2010.11	150	8,675			240.00	23.60	5,664				2,300	711
	巡邏機車	613-HQA	光陽SJ30DC-104457	2010.11	150	8,675			240.00	23.60	5,664				2,300	711
	巡邏機車	615-HQA	光陽SJ30DC-104458	2010.11	150	8,675			240.00	23.60	5,664				2,300	711
	巡邏機車	616-HQA	光陽SJ30DC-104459	2010.11	150	8,675			240.00	23.60	5,664				2,300	711
	巡邏機車	617-HQA	光陽SJ30DC-104460	2010.11	150	8,675			240.00	23.60	5,664				2,300	711
	巡邏機車	618-HQA	光陽SJ30DC-104461	2010.11	150	8,675			240.00	23.60	5,664				2,300	711
	巡邏機車	619-HQA	光陽SJ30DC-104462	2010.11	150	8,675			240.00	23.60	5,664				2,300	711
	巡邏機車	620-HQA	光陽SJ30DC-104463	2010.11	150	8,675			240.00	23.60	5,664				2,300	711
	巡邏機車	621-HQA	光陽SJ30DC-104465	2010.11	150	8,675			240.00	23.60	5,664				2,300	711
	巡邏機車	865-HRL	光陽SJ30EA-101570	2011.10	150	8,675			240.00	23.60	5,664				2,300	711
	巡邏機車	866-HRL	光陽SJ30EA-101571	2011.10	150	8,675			240.00	23.60	5,664				2,300	711
	巡邏機車	867-HRL	光陽SJ30EA-101572	2011.10	150	8,675			240.00	23.60	5,664				2,300	711
	巡邏機車	868-HRL	光陽SJ30EA-101573	2011.10	150	8,675			240.00	23.60	5,664				2,300	711
	巡邏機車	869-HRL	光陽SJ30EA-101575	2011.10	150	8,675			240.00	23.60	5,664				2,300	711
	巡邏機車	870-HRL	光陽SJ30EA-101576	2011.10	150	8,675			240.00	23.60	5,664				2,300	711
	巡邏機車	871-HRL	光陽SJ30EA-101577	2011.10	150	8,675			240.00	23.60	5,664				2,300	711
	巡邏機車	872-HRL	光陽SJ30EA-101578	2011.10	150	8,675			240.00	23.60	5,664				2,300	711
	巡邏機車	873-HRL	光陽SJ30EA-101579	2011.10	150	8,675			240.00	23.60	5,664				2,300	711
	巡邏機車	875-HRL	光陽SJ30EA-101580	2011.10	150	8,675			240.00	23.60	5,664				2,300	711
	巡邏機車	876-HRL	光陽SJ30EA-101581	2011.10	150	8,675			240.00	23.60	5,664				2,300	711
	巡邏機車	877-HRL	光陽SJ30EA-101582	2011.10	150	8,675			240.00	23.60	5,664				2,300	711
	巡邏機車	878-HRL	光陽SJ30EA-101583	2011.10	150	8,675			240.00	23.60	5,664				2,300	711
	巡邏機車	879-HRL	光陽SJ30EA-101585	2011.10	150	8,675			240.00	23.60	5,664				2,300	711

臺北市政府警察局交通警察大隊

車輛明細表

中華民國106年度

單位：新臺幣元

工作計畫別	車輛種類	車號	廠牌及引擎號碼	購置年月	汽缸總排氣量 立方公分	合計	牌照稅	燃料使用費	油料(全年)			液化石油氣(全年)			養護費	檢驗執照 及保險費
									數量 (公升)	單價	金額	數量 (公升)	單價	金額		
	巡邏機車	880-HRL	光陽SJ30EA-101586	2011.10	150	8,675			240.00	23.60	5,664				2,300	711
	巡邏機車	881-HRL	光陽SJ30EA-101587	2011.10	150	8,675			240.00	23.60	5,664				2,300	711
	巡邏機車	882-HRL	光陽SJ30EA-101588	2011.10	150	8,675			240.00	23.60	5,664				2,300	711
	巡邏機車	883-HRL	光陽SJ30EA-101589	2011.10	150	8,675			240.00	23.60	5,664				2,300	711
	巡邏機車	885-HRL	光陽SJ30EA-101590	2011.10	150	8,675			240.00	23.60	5,664				2,300	711
	巡邏機車	886-HRL	光陽SJ30EA-101591	2011.10	150	8,675			240.00	23.60	5,664				2,300	711
	巡邏機車	887-HRL	光陽SJ30EA-101592	2011.10	150	8,675			240.00	23.60	5,664				2,300	711
	巡邏機車	889-HRL	光陽SJ30EA-101593	2011.10	150	8,675			240.00	23.60	5,664				2,300	711
	巡邏機車	890-HRL	光陽SJ30EA-101595	2011.10	150	8,675			240.00	23.60	5,664				2,300	711
	巡邏機車	891-HRL	光陽SJ30EA-101576	2011.10	150	8,675			240.00	23.60	5,664				2,300	711
	巡邏機車	892-HRL	光陽SJ30EA-101597	2011.10	150	8,675			240.00	23.60	5,664				2,300	711
	巡邏機車	893-HRL	光陽SJ30EA-101598	2011.10	150	8,675			240.00	23.60	5,664				2,300	711
	巡邏機車	895-HRL	光陽SJ30EA-101599	2011.10	150	8,675			240.00	23.60	5,664				2,300	711
	巡邏機車	896-HRL	光陽SJ30EA-101600	2011.10	150	8,675			240.00	23.60	5,664				2,300	711
	巡邏機車	897-HRL	光陽SJ30EA-101601	2011.10	150	8,675			240.00	23.60	5,664				2,300	711
	巡邏機車	898-HRL	光陽SJ30EA-101602	2011.10	150	8,675			240.00	23.60	5,664				2,300	711
	巡邏機車	899-HRL	光陽SJ30EA-101603	2011.10	150	8,675			240.00	23.60	5,664				2,300	711
	巡邏機車	900-HRL	光陽SJ30EA-101605	2011.10	150	8,675			240.00	23.60	5,664				2,300	711
	巡邏機車	901-HRL	光陽SJ30EA-101606	2011.10	150	8,675			240.00	23.60	5,664				2,300	711
	巡邏機車	902-HRL	光陽SJ30EA-101607	2011.10	150	8,675			240.00	23.60	5,664				2,300	711
	巡邏機車	903-HRL	光陽SJ30EA-101608	2011.10	150	8,675			240.00	23.60	5,664				2,300	711
	巡邏機車	905-HRL	光陽SJ30EA-101609	2011.10	150	8,675			240.00	23.60	5,664				2,300	711
	巡邏機車	906-HRL	光陽SJ30EA-101610	2011.10	150	8,675			240.00	23.60	5,664				2,300	711
	巡邏機車	893-HUV	三陽KJ214578	2012.07	150	8,675			240.00	23.60	5,664				2,300	711
	巡邏機車	895-HUV	三陽KJ216586	2012.07	150	8,675			240.00	23.60	5,664				2,300	711
	巡邏機車	896-HUV	三陽KJ216587	2012.07	150	8,675			240.00	23.60	5,664				2,300	711
	巡邏機車	897-HUV	三陽KJ216588	2012.07	150	8,675			240.00	23.60	5,664				2,300	711
	巡邏機車	899-HUV	三陽KJ216589	2012.07	150	8,675			240.00	23.60	5,664				2,300	711
	巡邏機車	900-HUV	三陽KJ216590	2012.07	150	8,675			240.00	23.60	5,664				2,300	711
	巡邏機車	901-HUV	三陽KJ216591	2012.07	150	8,675			240.00	23.60	5,664				2,300	711
	巡邏機車	902-HUV	三陽KJ216592	2012.07	150	8,675			240.00	23.60	5,664				2,300	711
	巡邏機車	903-HUV	三陽KJ216593	2012.07	150	8,675			240.00	23.60	5,664				2,300	711
	巡邏機車	905-HUV	三陽KJ216595	2012.07	150	8,675			240.00	23.60	5,664				2,300	711
	巡邏機車	906-HUV	三陽KJ216596	2012.07	150	8,675			240.00	23.60	5,664				2,300	711
	巡邏機車	907-HUV	三陽KJ216597	2012.07	150	8,675			240.00	23.60	5,664				2,300	711
	巡邏機車	908-HUV	三陽KJ216598	2012.07	150	8,675			240.00	23.60	5,664				2,300	711
	巡邏機車	909-HUV	三陽KJ216599	2012.07	150	8,675			240.00	23.60	5,664				2,300	711
	巡邏機車	910-HUV	三陽KJ216600	2012.07	150	8,675			240.00	23.60	5,664				2,300	711
	巡邏機車	911-HUV	三陽KJ216601	2012.07	150	8,675			240.00	23.60	5,664				2,300	711

臺北市政府警察局交通警察大隊

11-1-18-67

車輛明細表

中華民國106年度

單位：新臺幣元

工作計畫別	車輛種類	車號	廠牌及引擎號碼	購置年月	汽缸總排氣量 立方公分	合計	牌照稅	燃料使用費	油料(全年)			液化石油氣(全年)			養護費	檢驗執照 及保險費
									數量 (公升)	單價	金額	數量 (公升)	單價	金額		
	巡邏機車	912-HUV	三陽KJ216602	2012.07	150	8,675			240.00	23.60	5,664				2,300	711
	巡邏機車	913-HUV	三陽KJ216603	2012.07	150	8,675			240.00	23.60	5,664				2,300	711
	巡邏機車	915-HUV	三陽KJ216605	2012.07	150	8,675			240.00	23.60	5,664				2,300	711
	巡邏機車	916-HUV	三陽KJ216606	2012.07	150	8,675			240.00	23.60	5,664				2,300	711
	巡邏機車	917-HUV	三陽KJ216607	2012.07	150	8,675			240.00	23.60	5,664				2,300	711
	巡邏機車	918-HUV	三陽KJ216608	2012.07	150	8,675			240.00	23.60	5,664				2,300	711
	巡邏機車	919-HUV	三陽KJ216609	2012.07	150	8,675			240.00	23.60	5,664				2,300	711
	巡邏機車	920-HUV	三陽KJ216610	2012.07	150	8,675			240.00	23.60	5,664				2,300	711
	巡邏機車	921-HUV	三陽KJ216611	2012.07	150	8,675			240.00	23.60	5,664				2,300	711
	巡邏機車	922-HUV	三陽KJ216612	2012.07	150	8,675			240.00	23.60	5,664				2,300	711
	巡邏機車	923-HUV	三陽KJ216613	2012.07	150	8,675			240.00	23.60	5,664				2,300	711
	巡邏機車	925-HUV	三陽KJ216615	2012.07	150	8,675			240.00	23.60	5,664				2,300	711
	巡邏機車	926-HUV	三陽KJ216616	2012.07	150	8,675			240.00	23.60	5,664				2,300	711
	巡邏機車	927-HUV	三陽KJ216617	2012.07	150	8,675			240.00	23.60	5,664				2,300	711
	巡邏機車	928-HUV	三陽KJ216618	2012.07	150	8,675			240.00	23.60	5,664				2,300	711
	巡邏機車	929-HUV	三陽KJ216619	2012.07	150	8,675			240.00	23.60	5,664				2,300	711
	巡邏機車	930-HUV	三陽KJ216620	2012.07	150	8,675			240.00	23.60	5,664				2,300	711
	巡邏機車	931-HUV	三陽KJ216621	2012.07	150	8,675			240.00	23.60	5,664				2,300	711
	巡邏機車	932-HUV	三陽KJ216622	2012.07	150	8,675			240.00	23.60	5,664				2,300	711
	巡邏機車	933-HUV	三陽KJ216623	2012.07	150	8,675			240.00	23.60	5,664				2,300	711
	巡邏機車	935-HUV	三陽KJ216625	2012.07	150	8,675			240.00	23.60	5,664				2,300	711
	巡邏機車	936-HUV	三陽KJ216626	2012.07	150	8,675			240.00	23.60	5,664				2,300	711
	巡邏機車	937-HUV	三陽KJ216627	2012.07	150	8,675			240.00	23.60	5,664				2,300	711
	巡邏機車	938-HUV	三陽KJ216628	2012.07	150	8,675			240.00	23.60	5,664				2,300	711
	巡邏機車	939-HUV	三陽KJ216629	2012.07	150	8,675			240.00	23.60	5,664				2,300	711
	巡邏機車	950-HUV	三陽KJ216630	2012.07	150	8,675			240.00	23.60	5,664				2,300	711
	巡邏機車	951-HUV	三陽KJ216631	2012.07	150	8,675			240.00	23.60	5,664				2,300	711
	巡邏機車	952-HUV	三陽KJ216632	2012.07	150	8,675			240.00	23.60	5,664				2,300	711
	巡邏機車	953-HUV	三陽KJ216633	2012.07	150	8,675			240.00	23.60	5,664				2,300	711
	巡邏機車	955-HUV	三陽KJ216635	2012.07	150	8,675			240.00	23.60	5,664				2,300	711
	巡邏機車	956-HUV	三陽KJ216636	2012.07	150	8,675			240.00	23.60	5,664				2,300	711
	巡邏機車	957-HUV	三陽KJ216637	2012.07	150	8,675			240.00	23.60	5,664				2,300	711
	巡邏機車	958-HUV	三陽KJ216638	2012.07	150	8,675			240.00	23.60	5,664				2,300	711
	巡邏機車	959-HUV	三陽KJ216639	2012.07	150	8,675			240.00	23.60	5,664				2,300	711
	巡邏機車	960-HUV	三陽KJ216650	2012.07	150	8,675			240.00	23.60	5,664				2,300	711
	巡邏機車	961-HUV	三陽KJ216651	2012.07	150	8,675			240.00	23.60	5,664				2,300	711
	巡邏機車	962-HUV	三陽KJ216652	2012.07	150	8,675			240.00	23.60	5,664				2,300	711
	巡邏機車	963-HUV	三陽KJ216653	2012.07	150	8,675			240.00	23.60	5,664				2,300	711
	巡邏機車	832-JYA	三陽KJ217313	2012.09	150	8,675			240.00	23.60	5,664				2,300	711

臺北市政府警察局交通警察大隊

車輛明細表

中華民國106年度

單位：新臺幣元

工作計畫別	車輛種類	車號	廠牌及引擎號碼	購置年月	汽缸總排氣量 立方公分	合計	牌照稅	燃料使用費	油料(全年)			液化石油氣(全年)			養護費	檢驗執照 及保險費
									數量 (公升)	單價	金額	數量 (公升)	單價	金額		
	巡邏機車	833-JYA	三陽KJ217315	2012.09	150	8,675			240.00	23.60	5,664				2,300	711
	巡邏機車	835-JYA	三陽KJ217316	2012.09	150	8,675			240.00	23.60	5,664				2,300	711
	巡邏機車	836-JYA	三陽KJ217317	2012.09	150	8,675			240.00	23.60	5,664				2,300	711
	巡邏機車	837-JYA	三陽KJ217318	2012.09	150	8,675			240.00	23.60	5,664				2,300	711
	巡邏機車	838-JYA	三陽KJ217319	2012.09	150	8,675			240.00	23.60	5,664				2,300	711
	巡邏機車	839-JYA	三陽KJ217320	2012.09	150	8,675			240.00	23.60	5,664				2,300	711
	巡邏機車	850-JYA	三陽KJ217321	2012.09	150	8,675			240.00	23.60	5,664				2,300	711
	巡邏機車	851-JYA	三陽KJ217322	2012.09	150	8,675			240.00	23.60	5,664				2,300	711
	巡邏機車	852-JYA	三陽KJ217323	2012.09	150	8,675			240.00	23.60	5,664				2,300	711
	巡邏機車	856-JYA	三陽KJ217326	2012.09	150	8,675			240.00	23.60	5,664				2,300	711
	巡邏機車	857-JYA	三陽KJ217327	2012.09	150	8,675			240.00	23.60	5,664				2,300	711
	巡邏機車	ADQ-3100	三陽KJ218579	2013.05	150	8,675			240.00	23.60	5,664				2,300	711
	巡邏機車	ADQ-3101	三陽KJ218580	2013.05	150	8,675			240.00	23.60	5,664				2,300	711
	巡邏機車	ADQ-3102	三陽KJ218581	2013.05	150	8,675			240.00	23.60	5,664				2,300	711
	巡邏機車	ADQ-3103	三陽KJ218582	2013.05	150	8,675			240.00	23.60	5,664				2,300	711
	巡邏機車	ADQ-3105	三陽KJ218583	2013.05	150	8,675			240.00	23.60	5,664				2,300	711
	巡邏機車	ADQ-3106	三陽KJ218585	2013.05	150	8,675			240.00	23.60	5,664				2,300	711
	巡邏機車	ADQ-3107	三陽KJ218586	2013.05	150	8,675			240.00	23.60	5,664				2,300	711
	巡邏機車	ADQ-3108	三陽KJ218587	2013.05	150	8,675			240.00	23.60	5,664				2,300	711
	巡邏機車	ADQ-3109	三陽KJ218588	2013.05	150	8,675			240.00	23.60	5,664				2,300	711
	巡邏機車	ADQ-3110	三陽KJ218589	2013.05	150	8,675			240.00	23.60	5,664				2,300	711
	巡邏機車	ADQ-3111	三陽KJ218590	2013.05	150	8,675			240.00	23.60	5,664				2,300	711
	巡邏機車	ADQ-3112	三陽KJ218591	2013.05	150	8,675			240.00	23.60	5,664				2,300	711
	巡邏機車	ADQ-3113	三陽KJ218592	2013.05	150	8,675			240.00	23.60	5,664				2,300	711
	巡邏機車	ADQ-3115	三陽KJ218593	2013.05	150	8,675			240.00	23.60	5,664				2,300	711
	巡邏機車	ADQ-3116	三陽KJ218595	2013.05	150	8,675			240.00	23.60	5,664				2,300	711
	巡邏機車	ADQ-3117	三陽KJ218596	2013.05	150	8,675			240.00	23.60	5,664				2,300	711
	巡邏機車	ADQ-3118	三陽KJ218597	2013.05	150	8,675			240.00	23.60	5,664				2,300	711
	巡邏機車	ADQ-3120	三陽KJ218598	2013.05	150	8,675			240.00	23.60	5,664				2,300	711
	巡邏機車	ADQ-3121	三陽KJ218599	2013.05	150	8,675			240.00	23.60	5,664				2,300	711
	巡邏機車	ADQ-3122	三陽KJ218600	2013.05	150	8,675			240.00	23.60	5,664				2,300	711
	巡邏機車	ADQ-3123	三陽KJ218601	2013.05	150	8,675			240.00	23.60	5,664				2,300	711
	巡邏機車	ADQ-3125	三陽KJ218602	2013.05	150	8,675			240.00	23.60	5,664				2,300	711
	巡邏機車	ADQ-3126	三陽KJ218603	2013.05	150	8,675			240.00	23.60	5,664				2,300	711
	巡邏機車	ADQ-3127	三陽KJ218605	2013.05	150	8,675			240.00	23.60	5,664				2,300	711
	巡邏機車	ADQ-3128	三陽KJ218606	2013.05	150	8,675			240.00	23.60	5,664				2,300	711
	巡邏機車	ADQ-3129	三陽KJ218607	2013.05	150	8,675			240.00	23.60	5,664				2,300	711
	巡邏機車	ADQ-3130	三陽KJ218608	2013.05	150	8,675			240.00	23.60	5,664				2,300	711
	巡邏機車	ADQ-3131	三陽KJ218609	2013.05	150	8,675			240.00	23.60	5,664				2,300	711

臺北市政府警察局交通警察大隊

11-1-18-69

車輛明細表

中華民國106年度

單位：新臺幣元

工作計畫別	車輛種類	車號	廠牌及引擎號碼	購置年月	汽缸總排氣量 立方公分	合計	牌照稅	燃料使用費	油料(全年)			液化石油氣(全年)			養護費	檢驗執照 及保險費
									數量 (公升)	單價	金額	數量 (公升)	單價	金額		
	巡邏機車	ADQ-3133	三陽KJ218610	2013.05	150	8,675			240.00	23.60	5,664				2,300	711
	巡邏機車	ADQ-3135	三陽KJ218611	2013.05	150	8,675			240.00	23.60	5,664				2,300	711
	巡邏機車	ADQ-3136	三陽KJ218612	2013.05	150	8,675			240.00	23.60	5,664				2,300	711
	巡邏機車	ADQ-3137	三陽KJ218613	2013.05	150	8,675			240.00	23.60	5,664				2,300	711
	巡邏機車	ADQ-3138	三陽KJ218615	2013.05	150	8,675			240.00	23.60	5,664				2,300	711
	巡邏機車	ADQ-3139	三陽KJ218616	2013.05	150	8,675			240.00	23.60	5,664				2,300	711
	巡邏機車	ADQ-3150	三陽KJ218617	2013.05	150	8,675			240.00	23.60	5,664				2,300	711
	巡邏機車	ADQ-3151	三陽KJ218618	2013.05	150	8,675			240.00	23.60	5,664				2,300	711
	巡邏機車	ADQ-3152	三陽KJ218619	2013.05	150	8,675			240.00	23.60	5,664				2,300	711
	巡邏機車	ADQ-3153	三陽KJ218620	2013.05	150	8,675			240.00	23.60	5,664				2,300	711
	巡邏機車	ADQ-3155	三陽KJ218621	2013.05	150	8,675			240.00	23.60	5,664				2,300	711
	巡邏機車	ADQ-3156	三陽KJ218622	2013.05	150	8,675			240.00	23.60	5,664				2,300	711
	巡邏機車	ADQ-3157	三陽KJ218623	2013.05	150	8,675			240.00	23.60	5,664				2,300	711
	巡邏機車	ADQ-3158	三陽KJ218625	2013.05	150	8,675			240.00	23.60	5,664				2,300	711
	巡邏機車	ADQ-3159	三陽KJ218626	2013.05	150	8,675			240.00	23.60	5,664				2,300	711
	巡邏機車	ADQ-3160	三陽KJ218627	2013.05	150	8,675			240.00	23.60	5,664				2,300	711
	巡邏機車	ADQ-3161	三陽KJ218628	2013.05	150	8,675			240.00	23.60	5,664				2,300	711
	巡邏機車	ADQ-3162	三陽KJ218629	2013.05	150	8,675			240.00	23.60	5,664				2,300	711
	巡邏機車	ADQ-3163	三陽KJ218630	2013.05	150	8,675			240.00	23.60	5,664				2,300	711
	巡邏機車	ADQ-3165	三陽KJ218631	2013.05	150	8,675			240.00	23.60	5,664				2,300	711
	巡邏機車	ADQ-3166	三陽KJ218632	2013.05	150	8,675			240.00	23.60	5,664				2,300	711
	巡邏機車	ADQ-3167	三陽KJ218633	2013.05	150	8,675			240.00	23.60	5,664				2,300	711
	巡邏機車	ADQ-3168	三陽KJ218635	2013.05	150	8,675			240.00	23.60	5,664				2,300	711
	巡邏機車	ADQ-3169	三陽KJ218636	2013.05	150	8,675			240.00	23.60	5,664				2,300	711
	巡邏機車	ADQ-3170	三陽KJ218637	2013.05	150	8,675			240.00	23.60	5,664				2,300	711
	巡邏機車	ADQ-3171	三陽KJ218638	2013.05	150	8,675			240.00	23.60	5,664				2,300	711
	巡邏機車	ADQ-3172	三陽KJ218639	2013.05	150	8,675			240.00	23.60	5,664				2,300	711
	巡邏機車	ADQ-3173	三陽KJ218650	2013.05	150	8,675			240.00	23.60	5,664				2,300	711
	巡邏機車	ADQ-3175	三陽KJ218651	2013.05	150	8,675			240.00	23.60	5,664				2,300	711
	巡邏機車	ADQ-3176	三陽KJ218652	2013.05	150	8,675			240.00	23.60	5,664				2,300	711
	巡邏機車	ADQ-3177	三陽KJ218653	2013.05	150	8,675			240.00	23.60	5,664				2,300	711
	巡邏機車	ADQ-3178	三陽KJ218655	2013.05	150	8,675			240.00	23.60	5,664				2,300	711
	巡邏機車	ADQ-3179	三陽KJ218656	2013.05	150	8,675			240.00	23.60	5,664				2,300	711
	巡邏機車	ADQ-3180	三陽KJ218657	2013.05	150	8,675			240.00	23.60	5,664				2,300	711
	巡邏機車	ADQ-3181	三陽KJ218658	2013.05	150	8,675			240.00	23.60	5,664				2,300	711
	巡邏機車	ADQ-3182	三陽KJ218659	2013.05	150	8,675			240.00	23.60	5,664				2,300	711
	巡邏機車	ADQ-3183	三陽KJ218660	2013.05	150	8,675			240.00	23.60	5,664				2,300	711
	巡邏機車	ADQ-3185	三陽KJ218661	2013.05	150	8,675			240.00	23.60	5,664				2,300	711
	巡邏機車	ADQ-3186	三陽KJ218662	2013.05	150	8,675			240.00	23.60	5,664				2,300	711

臺北市政府警察局交通警察大隊

車輛明細表

中華民國106年度

單位：新臺幣元

工作計畫別	車輛種類	車號	廠牌及引擎號碼	購置年月	汽缸總排氣量 立方公分	合計	牌照稅	燃料使用費	油料(全年)			液化石油氣(全年)			養護費	檢驗執照 及保險費
									數量 (公升)	單價	金額	數量 (公升)	單價	金額		
	巡邏機車	ADQ-3187	三陽KJ218663	2013.05	150	8,675			240.00	23.60	5,664				2,300	711
	巡邏機車	ADQ-3188	三陽KJ218665	2013.05	150	8,675			240.00	23.60	5,664				2,300	711
	巡邏機車	ADQ-3189	三陽KJ218666	2013.05	150	8,675			240.00	23.60	5,664				2,300	711
	巡邏機車	ADQ-3190	三陽KJ218667	2013.05	150	8,675			240.00	23.60	5,664				2,300	711
	巡邏機車	ADQ-3191	三陽KJ218668	2013.05	150	8,675			240.00	23.60	5,664				2,300	711
	巡邏機車	ADQ-3192	三陽KJ218669	2013.05	150	8,675			240.00	23.60	5,664				2,300	711
	巡邏機車	ADQ-3195	三陽KJ218670	2013.05	150	8,675			240.00	23.60	5,664				2,300	711
	巡邏機車	ADQ-3196	三陽KJ218671	2013.05	150	8,675			240.00	23.60	5,664				2,300	711
	巡邏機車	ADQ-3197	三陽KJ218672	2013.05	150	8,675			240.00	23.60	5,664				2,300	711
	巡邏機車	ADQ-3198	三陽KJ218673	2013.05	150	8,675			240.00	23.60	5,664				2,300	711
	巡邏機車	ADQ-3199	三陽KJ218675	2013.05	150	8,675			240.00	23.60	5,664				2,300	711
	巡邏機車	ADQ-3200	三陽KJ218676	2013.05	150	8,675			240.00	23.60	5,664				2,300	711
	巡邏機車	ADQ-3201	三陽KJ218677	2013.05	150	8,675			240.00	23.60	5,664				2,300	711
	巡邏機車	ADQ-3202	三陽KJ218678	2013.05	150	8,675			240.00	23.60	5,664				2,300	711
	巡邏機車	ADQ-3203	三陽KJ218679	2013.05	150	8,675			240.00	23.60	5,664				2,300	711
	巡邏機車	ADQ-3205	三陽KJ218680	2013.05	150	8,675			240.00	23.60	5,664				2,300	711
	巡邏機車	ADQ-3206	三陽KJ218681	2013.05	150	8,675			240.00	23.60	5,664				2,300	711
	巡邏機車	ADQ-3207	三陽KJ218682	2013.05	150	8,675			240.00	23.60	5,664				2,300	711
	巡邏機車	ADQ-3208	三陽KJ218683	2013.05	150	8,675			240.00	23.60	5,664				2,300	711
	巡邏機車	ADQ-3209	三陽KJ218685	2013.05	150	8,675			240.00	23.60	5,664				2,300	711
	巡邏機車	ADQ-3211	三陽KJ218686	2013.05	150	8,675			240.00	23.60	5,664				2,300	711
	巡邏機車	ADQ-3213	三陽KJ218688	2013.05	150	8,675			240.00	23.60	5,664				2,300	711
	巡邏機車	ADQ-3216	三陽KJ218690	2013.05	150	8,675			240.00	23.60	5,664				2,300	711
	巡邏機車	ADQ-3217	三陽KJ218691	2013.05	150	8,675			240.00	23.60	5,664				2,300	711
	巡邏機車	ADQ-3218	三陽KJ218692	2013.05	150	8,675			240.00	23.60	5,664				2,300	711
	巡邏機車	ADQ-3219	三陽KJ218693	2013.05	150	8,675			240.00	23.60	5,664				2,300	711
	巡邏機車	ADQ-3220	三陽KJ218695	2013.05	150	8,675			240.00	23.60	5,664				2,300	711
	巡邏機車	ADQ-3221	三陽KJ218696	2013.05	150	8,675			240.00	23.60	5,664				2,300	711
	巡邏機車	ADQ-8635	光陽SJ30EA-104269	2013.07	150	8,675			240.00	23.60	5,664				2,300	711
	巡邏機車	ADQ-8636	光陽SJ30EA-104270	2013.07	150	8,675			240.00	23.60	5,664				2,300	711
	巡邏機車	ADQ-8637	光陽SJ30EA-104271	2013.07	150	8,675			240.00	23.60	5,664				2,300	711
	巡邏機車	ADQ-8638	光陽SJ30EA-104272	2013.07	150	8,675			240.00	23.60	5,664				2,300	711
	巡邏機車	ADQ-8639	光陽SJ30EA-104273	2013.07	150	8,675			240.00	23.60	5,664				2,300	711
	巡邏機車	ADQ-8650	光陽SJ30EA-104275	2013.07	150	8,675			240.00	23.60	5,664				2,300	711
	巡邏機車	ADQ-8651	光陽SJ30EA-104276	2013.07	150	8,675			240.00	23.60	5,664				2,300	711
	巡邏機車	ADQ-8652	光陽SJ30EA-104277	2013.07	150	8,675			240.00	23.60	5,664				2,300	711
	巡邏機車	ADQ-8653	光陽SJ30EA-104278	2013.07	150	8,675			240.00	23.60	5,664				2,300	711
	巡邏機車	ADQ-8655	光陽SJ30EA-104279	2013.07	150	8,675			240.00	23.60	5,664				2,300	711
	巡邏機車	ADQ-8656	光陽SJ30EA-104280	2013.07	150	8,675			240.00	23.60	5,664				2,300	711

臺北市政府警察局交通警察大隊

11-1-18-71

車輛明細表

中華民國106年度

單位：新臺幣元

工作計畫別	車輛種類	車號	廠牌及引擎號碼	購置年月	汽缸總排氣量 立方公分	合計	牌照稅	燃料使用費	油料(全年)			液化石油氣(全年)			養護費	檢驗執照 及保險費
									數量 (公升)	單價	金額	數量 (公升)	單價	金額		
	巡邏機車	ADQ-8657	光陽SJ30EA-104281	2013.07	150	8,675			240.00	23.60	5,664				2,300	711
	巡邏機車	ADQ-8659	光陽SJ30EA-104282	2013.07	150	8,675			240.00	23.60	5,664				2,300	711
	巡邏機車	ADQ-8660	光陽SJ30EA-104283	2013.07	150	8,675			240.00	23.60	5,664				2,300	711
	巡邏機車	ADQ-8661	光陽SJ30EA-104285	2013.07	150	8,675			240.00	23.60	5,664				2,300	711
	巡邏機車	ADQ-8662	光陽SJ30EA-104286	2013.07	150	8,675			240.00	23.60	5,664				2,300	711
	巡邏機車	ADQ-8663	光陽SJ30EA-104287	2013.07	150	8,675			240.00	23.60	5,664				2,300	711
	巡邏機車	ADQ-8665	光陽SJ30EA-104288	2013.07	150	8,675			240.00	23.60	5,664				2,300	711
	巡邏機車	ADQ-8666	光陽SJ30EA-104289	2013.07	150	8,675			240.00	23.60	5,664				2,300	711
	巡邏機車	ADQ-8667	光陽SJ30EA-104290	2013.07	150	8,675			240.00	23.60	5,664				2,300	711
	巡邏機車	ADQ-8669	光陽SJ30EA-104291	2013.07	150	8,675			240.00	23.60	5,664				2,300	711
	巡邏機車	ADQ-8670	光陽SJ30EA-104292	2013.07	150	8,675			240.00	23.60	5,664				2,300	711
	巡邏機車	ADQ-8671	光陽SJ30EA-104293	2013.07	150	8,675			240.00	23.60	5,664				2,300	711
	巡邏機車	ADQ-8672	光陽SJ30EA-104295	2013.07	150	8,675			240.00	23.60	5,664				2,300	711
	巡邏機車	ADQ-8673	光陽SJ30EA-104296	2013.07	150	8,675			240.00	23.60	5,664				2,300	711
	巡邏機車	ADQ-8675	光陽SJ30EA-104297	2013.07	150	8,675			240.00	23.60	5,664				2,300	711
	巡邏機車	ADQ-8676	光陽SJ30EA-104298	2013.07	150	8,675			240.00	23.60	5,664				2,300	711
	巡邏機車	ADQ-8677	光陽SJ30EA-104299	2013.07	150	8,675			240.00	23.60	5,664				2,300	711
	巡邏機車	ADQ-8678	光陽SJ30EA-104300	2013.07	150	8,675			240.00	23.60	5,664				2,300	711
	巡邏機車	ADQ-8679	光陽SJ30EA-104301	2013.07	150	8,675			240.00	23.60	5,664				2,300	711
	巡邏機車	ADQ-8680	光陽SJ30EA-104302	2013.07	150	8,675			240.00	23.60	5,664				2,300	711
	巡邏機車	ADQ-8681	光陽SJ30EA-104303	2013.07	150	8,675			240.00	23.60	5,664				2,300	711
	巡邏機車	ADQ-8682	光陽SJ30EA-104305	2013.07	150	8,675			240.00	23.60	5,664				2,300	711
	巡邏機車	ADQ-8683	光陽SJ30EA-104306	2013.07	150	8,675			240.00	23.60	5,664				2,300	711
	巡邏機車	ADQ-8685	光陽SJ30EA-104307	2013.07	150	8,675			240.00	23.60	5,664				2,300	711
	巡邏機車	ADQ-8687	光陽SJ30EA-104308	2013.07	150	8,675			240.00	23.60	5,664				2,300	711
	巡邏機車	ADQ-8689	光陽SJ30EA-104309	2013.07	150	8,675			240.00	23.60	5,664				2,300	711
	巡邏機車	ADQ-8690	光陽SJ30EA-104310	2013.07	150	8,675			240.00	23.60	5,664				2,300	711
	巡邏機車	ADQ-8691	光陽SJ30EA-104311	2013.07	150	8,675			240.00	23.60	5,664				2,300	711
	巡邏機車	ADQ-8692	光陽SJ30EA-104312	2013.07	150	8,675			240.00	23.60	5,664				2,300	711
	巡邏機車	ADQ-8693	光陽SJ30EA-104313	2013.07	150	8,675			240.00	23.60	5,664				2,300	711
	巡邏機車	ADQ-8695	光陽SJ30EA-104315	2013.07	150	8,675			240.00	23.60	5,664				2,300	711
	巡邏機車	ADQ-8696	光陽SJ30EA-104316	2013.07	150	8,675			240.00	23.60	5,664				2,300	711
	巡邏機車	ADQ-8697	光陽SJ30EA-104317	2013.07	150	8,675			240.00	23.60	5,664				2,300	711
	巡邏機車	ADQ-8698	光陽SJ30EA-104318	2013.07	150	8,675			240.00	23.60	5,664				2,300	711
	巡邏機車	ADQ-8699	光陽SJ30EA-104319	2013.07	150	8,675			240.00	23.60	5,664				2,300	711
	巡邏機車	ADQ-8700	光陽SJ30EA-104320	2013.07	150	8,675			240.00	23.60	5,664				2,300	711
	巡邏機車	ADQ-8701	光陽SJ30EA-104321	2013.07	150	8,675			240.00	23.60	5,664				2,300	711
	巡邏機車	ADQ-8702	光陽SJ30EA-104322	2013.07	150	8,675			240.00	23.60	5,664				2,300	711
	巡邏機車	ADQ-8703	光陽SJ30EA-104323	2013.07	150	8,675			240.00	23.60	5,664				2,300	711

臺北市政府警察局交通警察大隊

車輛明細表

中華民國106年度

單位：新臺幣元

工作計畫別	車輛種類	車號	廠牌及引擎號碼	購置年月	汽缸總排氣量 立方公分	合計	牌照稅	燃料使用費	油料(全年)			液化石油氣(全年)			養護費	檢驗執照 及保險費
									數量 (公升)	單價	金額	數量 (公升)	單價	金額		
	巡邏機車	ADQ-8705	光陽SJ30EA-104325	2013.07	150	8,675			240.00	23.60	5,664				2,300	711
	巡邏機車	ADQ-8706	光陽SJ30EA-104326	2013.07	150	8,675			240.00	23.60	5,664				2,300	711
	巡邏機車	ADQ-8707	光陽SJ30EA-104327	2013.07	150	8,675			240.00	23.60	5,664				2,300	711
	巡邏機車	ADQ-8708	光陽SJ30EA-104328	2013.07	150	8,675			240.00	23.60	5,664				2,300	711
	巡邏機車	ADQ-8709	光陽SJ30EA-104329	2013.07	150	8,675			240.00	23.60	5,664				2,300	711
	巡邏機車	ADQ-8710	光陽SJ30EA-104330	2013.07	150	8,675			240.00	23.60	5,664				2,300	711
	巡邏機車	ADQ-8711	光陽SJ30EA-104331	2013.07	150	8,675			240.00	23.60	5,664				2,300	711
	巡邏機車	ADQ-8712	光陽SJ30EA-104332	2013.07	150	8,675			240.00	23.60	5,664				2,300	711
	巡邏機車	ADQ-8713	光陽SJ30EA-104333	2013.07	150	8,675			240.00	23.60	5,664				2,300	711
	巡邏機車	ADQ-8715	光陽SJ30EA-104335	2013.07	150	8,675			240.00	23.60	5,664				2,300	711
	巡邏機車	ADQ-8717	光陽SJ30EA-104336	2013.07	150	8,675			240.00	23.60	5,664				2,300	711
	巡邏機車	ADQ-8718	光陽SJ30EA-104337	2013.07	150	8,675			240.00	23.60	5,664				2,300	711
	巡邏機車	ADQ-8719	光陽SJ30EA-104338	2013.07	150	8,675			240.00	23.60	5,664				2,300	711
	巡邏機車	ADQ-8720	光陽SJ30EA-104339	2013.07	150	8,675			240.00	23.60	5,664				2,300	711
	巡邏機車	ADQ-8721	光陽SJ30EA-104340	2013.07	150	8,675			240.00	23.60	5,664				2,300	711
	巡邏機車	ADQ-8722	光陽SJ30EA-104341	2013.07	150	8,675			240.00	23.60	5,664				2,300	711
	巡邏機車	ADQ-8723	光陽SJ30EA-104342	2013.07	150	8,675			240.00	23.60	5,664				2,300	711
	巡邏機車	ADQ-8725	光陽SJ30EA-104343	2013.07	150	8,675			240.00	23.60	5,664				2,300	711
	巡邏機車	ADQ-8726	光陽SJ30EA-104345	2013.07	150	8,675			240.00	23.60	5,664				2,300	711
	巡邏機車	ADQ-8727	光陽SJ30EA-104346	2013.07	150	8,675			240.00	23.60	5,664				2,300	711
	巡邏機車	ADQ-8728	光陽SJ30EA-104347	2013.07	150	8,675			240.00	23.60	5,664				2,300	711
	巡邏機車	ADQ-8729	光陽SJ30EA-104348	2013.07	150	8,675			240.00	23.60	5,664				2,300	711
	巡邏機車	ADQ-8730	光陽SJ30EA-104349	2013.07	150	8,675			240.00	23.60	5,664				2,300	711
	巡邏機車	ADQ-8731	光陽SJ30EA-104350	2013.07	150	8,675			240.00	23.60	5,664				2,300	711
	巡邏機車	ADQ-8732	光陽SJ30EA-104351	2013.07	150	8,675			240.00	23.60	5,664				2,300	711
	巡邏機車	ADQ-8733	光陽SJ30EA-104352	2013.07	150	8,675			240.00	23.60	5,664				2,300	711
	巡邏機車	ADQ-8735	光陽SJ30EA-104353	2013.07	150	8,675			240.00	23.60	5,664				2,300	711
	巡邏機車	ADQ-8736	光陽SJ30EA-104355	2013.07	150	8,675			240.00	23.60	5,664				2,300	711
	巡邏機車	ADQ-8737	光陽SJ30EA-104356	2013.07	150	8,675			240.00	23.60	5,664				2,300	711
	巡邏機車	ADQ-8738	光陽SJ30EA-104357	2013.07	150	8,675			240.00	23.60	5,664				2,300	711
	巡邏機車	ADQ-8739	光陽SJ30EA-104358	2013.07	150	8,675			240.00	23.60	5,664				2,300	711
	巡邏機車	ADQ-8750	光陽SJ30EA-104359	2013.07	150	8,675			240.00	23.60	5,664				2,300	711
	巡邏機車	ADQ-8751	光陽SJ30EA-104360	2013.07	150	8,675			240.00	23.60	5,664				2,300	711
	巡邏機車	ADQ-8752	光陽SJ30EA-104361	2013.07	150	8,675			240.00	23.60	5,664				2,300	711
	巡邏機車	ADQ-8753	光陽SJ30EA-104362	2013.07	150	8,675			240.00	23.60	5,664				2,300	711
	巡邏機車	ADQ-8755	光陽SJ30EA-104363	2013.07	150	8,675			240.00	23.60	5,664				2,300	711
	巡邏機車	ADQ-8756	光陽SJ30EA-104365	2013.07	150	8,675			240.00	23.60	5,664				2,300	711
	巡邏機車	ADQ-8757	光陽SJ30EA-104366	2013.07	150	8,675			240.00	23.60	5,664				2,300	711
	巡邏機車	ADQ-8758	光陽SJ30EA-104367	2013.07	150	8,675			240.00	23.60	5,664				2,300	711

臺北市政府警察局交通警察大隊

11-1-18-73

車輛明細表

中華民國106年度

單位：新臺幣元

工作計畫別	車輛種類	車號	廠牌及引擎號碼	購置年月	汽缸總排氣量 立方公分	合計	牌照稅	燃料使用費	油料(全年)			液化石油氣(全年)			養護費	檢驗執照 及保險費
									數量 (公升)	單價	金額	數量 (公升)	單價	金額		
	巡邏機車	ADQ-8759	光陽SJ30EA-104368	2013.07	150	8,675			240.00	23.60	5,664				2,300	711
	巡邏機車	ADQ-8760	光陽SJ30EA-104369	2013.07	150	8,675			240.00	23.60	5,664				2,300	711
	巡邏機車	ADQ-8761	光陽SJ30EA-104370	2013.07	150	8,675			240.00	23.60	5,664				2,300	711
	巡邏機車	ADQ-8762	光陽SJ30EA-104371	2013.07	150	8,675			240.00	23.60	5,664				2,300	711
	巡邏機車	ADQ-8763	光陽SJ30EA-104372	2013.07	150	8,675			240.00	23.60	5,664				2,300	711
	巡邏機車	ADQ-8765	光陽SJ30EA-104373	2013.07	150	8,675			240.00	23.60	5,664				2,300	711
	巡邏機車	ADQ-8766	光陽SJ30EA-104375	2013.07	150	8,675			240.00	23.60	5,664				2,300	711
	巡邏機車	ADQ-8767	光陽SJ30EA-104376	2013.07	150	8,675			240.00	23.60	5,664				2,300	711
	巡邏機車	ADQ-8769	光陽SJ30EA-104377	2013.07	150	8,675			240.00	23.60	5,664				2,300	711
	巡邏機車	ADQ-8770	光陽SJ30EA-104378	2013.07	150	8,675			240.00	23.60	5,664				2,300	711
	巡邏機車	ADQ-8771	光陽SJ30EA-104379	2013.07	150	8,675			240.00	23.60	5,664				2,300	711
	巡邏機車	ADQ-8772	光陽SJ30EA-104380	2013.07	150	8,675			240.00	23.60	5,664				2,300	711
	巡邏機車	ADQ-8773	光陽SJ30EA-104381	2013.07	150	8,675			240.00	23.60	5,664				2,300	711
	巡邏機車	ADQ-8775	光陽SJ30EA-104382	2013.07	150	8,675			240.00	23.60	5,664				2,300	711
	巡邏機車	ADQ-8776	光陽SJ30EA-104383	2013.07	150	8,675			240.00	23.60	5,664				2,300	711
	巡邏機車	ADQ-8778	光陽SJ30EA-104385	2013.07	150	8,675			240.00	23.60	5,664				2,300	711
	巡邏機車	ADQ-8779	光陽SJ30EA-104386	2013.07	150	8,675			240.00	23.60	5,664				2,300	711
	巡邏機車	ADQ-8780	光陽SJ30EA-104387	2013.07	150	8,675			240.00	23.60	5,664				2,300	711
	巡邏機車	ADQ-8781	光陽SJ30EA-104388	2013.07	150	8,675			240.00	23.60	5,664				2,300	711
	巡邏機車	ADQ-8782	光陽SJ30EA-104389	2013.07	150	8,675			240.00	23.60	5,664				2,300	711
	巡邏機車	ADQ-8783	光陽SJ30EA-104390	2013.07	150	8,675			240.00	23.60	5,664				2,300	711
	巡邏機車	ADQ-8785	光陽SJ30EA-104391	2013.07	150	8,675			240.00	23.60	5,664				2,300	711
	巡邏機車	ADQ-8786	光陽SJ30EA-104392	2013.07	150	8,675			240.00	23.60	5,664				2,300	711
	巡邏機車	ADQ-8787	光陽SJ30EA-104393	2013.07	150	8,675			240.00	23.60	5,664				2,300	711
	巡邏機車	ADQ-8789	光陽SJ30EA-104395	2013.07	150	8,675			240.00	23.60	5,664				2,300	711
	巡邏機車	ADQ-8790	光陽SJ30EA-104396	2013.07	150	8,675			240.00	23.60	5,664				2,300	711
	巡邏機車	ADQ-8791	光陽SJ30EA-104397	2013.07	150	8,675			240.00	23.60	5,664				2,300	711
	巡邏機車	ADQ-8792	光陽SJ30EA-104398	2013.07	150	8,675			240.00	23.60	5,664				2,300	711
	巡邏機車	ADQ-8793	光陽SJ30EA-104399	2013.07	150	8,675			240.00	23.60	5,664				2,300	711
	巡邏機車	ADQ-8795	光陽SJ30EA-104400	2013.07	150	8,675			240.00	23.60	5,664				2,300	711
	巡邏機車	ADQ-8796	光陽SJ30EA-104401	2013.07	150	8,675			240.00	23.60	5,664				2,300	711
	巡邏機車	ADQ-8797	光陽SJ30EA-104402	2013.07	150	8,675			240.00	23.60	5,664				2,300	711
	巡邏機車	ADQ-8798	光陽SJ30EA-104403	2013.07	150	8,675			240.00	23.60	5,664				2,300	711
	巡邏機車	ADQ-8799	光陽SJ30EA-104405	2013.07	150	8,675			240.00	23.60	5,664				2,300	711
	巡邏機車	ADQ-8800	光陽SJ30EA-104406	2013.07	150	8,675			240.00	23.60	5,664				2,300	711
	巡邏機車	ADQ-8801	光陽SJ30EA-104407	2013.07	150	8,675			240.00	23.60	5,664				2,300	711
	巡邏機車	ADQ-8802	光陽SJ30EA-104408	2013.07	150	8,675			240.00	23.60	5,664				2,300	711
	巡邏機車	ADQ-8813	光陽SJ30EA-104409	2013.07	150	8,675			240.00	23.60	5,664				2,300	711
	巡邏機車	ADQ-8815	光陽SJ30EA-104410	2013.07	150	8,675			240.00	23.60	5,664				2,300	711

臺北市政府警察局交通警察大隊

車輛明細表

中華民國106年度

單位：新臺幣元

工作計畫別	車輛種類	車號	廠牌及引擎號碼	購置年月	汽缸總排氣量 立方公分	合計	牌照稅	燃料使用費	油料(全年)			液化石油氣(全年)			養護費	檢驗執照 及保險費
									數量 (公升)	單價	金額	數量 (公升)	單價	金額		
	巡邏機車	ADQ-8816	光陽SJ30EA-104411	2013.07	150	8,675			240.00	23.60	5,664				2,300	711
	巡邏機車	ADQ-8817	光陽SJ30EA-104412	2013.07	150	8,675			240.00	23.60	5,664				2,300	711
	巡邏機車	ADQ-8819	光陽SJ30EA-104413	2013.07	150	8,675			240.00	23.60	5,664				2,300	711
	巡邏機車	ADQ-8820	光陽SJ30EA-104415	2013.07	150	8,675			240.00	23.60	5,664				2,300	711
	巡邏機車	ADQ-8821	光陽SJ30EA-104416	2013.07	150	8,675			240.00	23.60	5,664				2,300	711
	巡邏機車	ADQ-8822	光陽SJ30EA-104417	2013.07	150	8,675			240.00	23.60	5,664				2,300	711
	巡邏機車	ADQ-8823	光陽SJ30EA-104418	2013.07	150	8,675			240.00	23.60	5,664				2,300	711
	巡邏機車	ADQ-8825	光陽SJ30EA-104419	2013.07	150	8,675			240.00	23.60	5,664				2,300	711
	巡邏機車	ADQ-8826	光陽SJ30EA-104420	2013.07	150	8,675			240.00	23.60	5,664				2,300	711
	巡邏機車	ADQ-8827	光陽SJ30EA-104421	2013.07	150	8,675			240.00	23.60	5,664				2,300	711
	巡邏機車	ADQ-8829	光陽SJ30EA-104422	2013.07	150	8,675			240.00	23.60	5,664				2,300	711
	巡邏機車	ADQ-8830	光陽SJ30EA-104423	2013.07	150	8,675			240.00	23.60	5,664				2,300	711
	巡邏機車	ADQ-8831	光陽SJ30EA-104425	2013.07	150	8,675			240.00	23.60	5,664				2,300	711
	巡邏機車	ADQ-8832	光陽SJ30EA-104426	2013.07	150	8,675			240.00	23.60	5,664				2,300	711
	巡邏機車	ADQ-8833	光陽SJ30EA-104427	2013.07	150	8,675			240.00	23.60	5,664				2,300	711
	巡邏機車	ADQ-8835	光陽SJ30EA-104428	2013.07	150	8,675			240.00	23.60	5,664				2,300	711
	巡邏機車	ADQ-8836	光陽SJ30EA-104429	2013.07	150	8,675			240.00	23.60	5,664				2,300	711
	巡邏機車	ADQ-8837	光陽SJ30EA-104430	2013.07	150	8,675			240.00	23.60	5,664				2,300	711
	巡邏機車	ADQ-8838	光陽SJ30EA-104431	2013.07	150	8,675			240.00	23.60	5,664				2,300	711
	巡邏機車	ADQ-8839	光陽SJ30EA-104432	2013.07	150	8,675			240.00	23.60	5,664				2,300	711
	巡邏機車	ADQ-8850	光陽SJ30EA-104433	2013.07	150	8,675			240.00	23.60	5,664				2,300	711
	巡邏機車	ADQ-8851	光陽SJ30EA-104435	2013.07	150	8,675			240.00	23.60	5,664				2,300	711
	巡邏機車	ADQ-8852	光陽SJ30EA-104436	2013.07	150	8,675			240.00	23.60	5,664				2,300	711
	巡邏機車	ADQ-8853	光陽SJ30EA-104437	2013.07	150	8,675			240.00	23.60	5,664				2,300	711
	巡邏機車	ADQ-8856	光陽SJ30EA-104438	2013.07	150	8,675			240.00	23.60	5,664				2,300	711
	巡邏機車	ADQ-8857	光陽SJ30EA-104439	2013.07	150	8,675			240.00	23.60	5,664				2,300	711
	巡邏機車	ADQ-8859	光陽SJ30EA-104440	2013.07	150	8,675			240.00	23.60	5,664				2,300	711
	巡邏機車	ADQ-8860	光陽SJ30EA-104441	2013.07	150	8,675			240.00	23.60	5,664				2,300	711
	巡邏機車	ADQ-8861	光陽SJ30EA-104442	2013.07	150	8,675			240.00	23.60	5,664				2,300	711
	巡邏機車	ADQ-8862	光陽SJ30EA-104443	2013.07	150	8,675			240.00	23.60	5,664				2,300	711
	巡邏機車	ADQ-8863	光陽SJ30EA-104445	2013.07	150	8,675			240.00	23.60	5,664				2,300	711
	巡邏機車	ADQ-8865	光陽SJ30EA-104446	2013.07	150	8,675			240.00	23.60	5,664				2,300	711
	巡邏機車	ADQ-8867	光陽SJ30EA-104447	2013.07	150	8,675			240.00	23.60	5,664				2,300	711
	巡邏機車	ADQ-8869	光陽SJ30EA-104448	2013.07	150	8,675			240.00	23.60	5,664				2,300	711
	巡邏機車	ADQ-8870	光陽SJ30EA-104449	2013.07	150	8,675			240.00	23.60	5,664				2,300	711
	巡邏機車	ADQ-8871	光陽SJ30EA-104450	2013.07	150	8,675			240.00	23.60	5,664				2,300	711
	巡邏機車	ADQ-8872	光陽SJ30EA-104451	2013.07	150	8,675			240.00	23.60	5,664				2,300	711
	巡邏機車	ADQ-8873	光陽SJ30EA-104452	2013.07	150	8,675			240.00	23.60	5,664				2,300	711
	巡邏機車	ADQ-8875	光陽SJ30EA-104453	2013.07	150	8,675			240.00	23.60	5,664				2,300	711

臺北市政府警察局交通警察大隊

11-1-18-75

車 輛 明 細 表

中華民國106年度

單位：新臺幣元

工作計畫別	車輛種類	車號	廠牌及引擎號碼	購置年月	汽缸總排氣量 立方公分	合計	牌照稅	燃料使用費	油料(全年)			液化石油氣(全年)			養護費	檢驗執照 及保險費
									數量 (公升)	單價	金額	數量 (公升)	單價	金額		
	巡邏機車	ADQ-8876	光陽SJ30EA-104455	2013.07	150	8,675			240.00	23.60	5,664				2,300	711
	巡邏機車	ADQ-8877	光陽SJ30EA-104456	2013.07	150	8,675			240.00	23.60	5,664				2,300	711
	巡邏機車	ADQ-8878	光陽SJ30EA-104457	2013.07	150	8,675			240.00	23.60	5,664				2,300	711
	巡邏機車	ADQ-8879	光陽SJ30EA-104458	2013.07	150	8,675			240.00	23.60	5,664				2,300	711
	巡邏機車	ADQ-8881	光陽SJ30EA-104459	2013.07	150	8,675			240.00	23.60	5,664				2,300	711
	巡邏機車	ADQ-8882	光陽SJ30EA-104460	2013.07	150	8,675			240.00	23.60	5,664				2,300	711
	巡邏機車	ADQ-8886	光陽SJ30EA-104461	2013.07	150	8,675			240.00	23.60	5,664				2,300	711
	巡邏機車	ADQ-8890	光陽SJ30EA-104462	2013.07	150	8,675			240.00	23.60	5,664				2,300	711
	巡邏機車	ADQ-8891	光陽SJ30EA-104463	2013.07	150	8,675			240.00	23.60	5,664				2,300	711
	巡邏機車	ADQ-8892	光陽SJ30EA-104465	2013.07	150	8,675			240.00	23.60	5,664				2,300	711
	巡邏機車	ADQ-8893	光陽SJ30EA-104466	2013.07	150	8,675			240.00	23.60	5,664				2,300	711
	巡邏機車	ADQ-8895	光陽SJ30EA-104467	2013.07	150	8,675			240.00	23.60	5,664				2,300	711
	巡邏機車	ADQ-8896	光陽SJ30EA-104468	2013.07	150	8,675			240.00	23.60	5,664				2,300	711
	巡邏機車	ADQ-8897	光陽SJ30EA-104469	2013.07	150	8,675			240.00	23.60	5,664				2,300	711
	巡邏機車	ADQ-8900	光陽SJ30EA-104470	2013.07	150	8,675			240.00	23.60	5,664				2,300	711
	巡邏機車	ADQ-8901	光陽SJ30EA-104471	2013.07	150	8,675			240.00	23.60	5,664				2,300	711
	巡邏機車	ADQ-8902	光陽SJ30EA-104472	2013.07	150	8,675			240.00	23.60	5,664				2,300	711
	巡邏機車	ADQ-8903	光陽SJ30EA-104473	2013.07	150	8,675			240.00	23.60	5,664				2,300	711
	巡邏機車	ADQ-8905	光陽SJ30EA-104475	2013.07	150	8,675			240.00	23.60	5,664				2,300	711
	巡邏機車	ADQ-8906	光陽SJ30EA-104476	2013.07	150	8,675			240.00	23.60	5,664				2,300	711
	巡邏機車	ADQ-8907	光陽SJ30EA-104477	2013.07	150	8,675			240.00	23.60	5,664				2,300	711
	巡邏機車	ADQ-8908	光陽SJ30EA-104478	2013.07	150	8,675			240.00	23.60	5,664				2,300	711
	巡邏機車	ADQ-8909	光陽SJ30EA-104479	2013.07	150	8,675			240.00	23.60	5,664				2,300	711
	巡邏機車	ADQ-8910	光陽SJ30EA-104480	2013.07	150	8,675			240.00	23.60	5,664				2,300	711
	巡邏機車	ADQ-8911	光陽SJ30EA-104481	2013.07	150	8,675			240.00	23.60	5,664				2,300	711
	巡邏機車	ADQ-8912	光陽SJ30EA-104482	2013.07	150	8,675			240.00	23.60	5,664				2,300	711
	巡邏機車	ADQ-8913	光陽SJ30EA-104483	2013.07	150	8,675			240.00	23.60	5,664				2,300	711
	巡邏機車	ADQ-8915	光陽SJ30EA-104485	2013.07	150	8,675			240.00	23.60	5,664				2,300	711
	巡邏機車	ADQ-8916	光陽SJ30EA-104486	2013.07	150	8,675			240.00	23.60	5,664				2,300	711
	巡邏機車	ADQ-8917	光陽SJ30EA-104487	2013.07	150	8,675			240.00	23.60	5,664				2,300	711
	巡邏機車	ADQ-8918	光陽SJ30EA-104488	2013.07	150	8,675			240.00	23.60	5,664				2,300	711
	巡邏機車	ADQ-8919	光陽SJ30EA-104489	2013.07	150	8,675			240.00	23.60	5,664				2,300	711
	巡邏機車	ADQ-8920	光陽SJ30EA-104490	2013.07	150	8,675			240.00	23.60	5,664				2,300	711
	巡邏機車	ADQ-8921	光陽SJ30EA-104491	2013.07	150	8,675			240.00	23.60	5,664				2,300	711
	巡邏機車	ADQ-8922	光陽SJ30EA-104492	2013.07	150	8,675			240.00	23.60	5,664				2,300	711
	巡邏機車	ADQ-8923	光陽SJ30EA-104493	2013.07	150	8,675			240.00	23.60	5,664				2,300	711
	巡邏機車	ADQ-8925	光陽SJ30EA-104495	2013.07	150	8,675			240.00	23.60	5,664				2,300	711
	巡邏機車	ADQ-8926	光陽SJ30EA-104496	2013.07	150	8,675			240.00	23.60	5,664				2,300	711
	巡邏機車	ADQ-8927	光陽SJ30EA-104497	2013.07	150	8,675			240.00	23.60	5,664				2,300	711

臺北市政府警察局交通警察大隊

車輛明細表

中華民國106年度

單位：新臺幣元

工作計畫別	車輛種類	車號	廠牌及引擎號碼	購置年月	汽缸總排氣量 立方公分	合計	牌照稅	燃料使用費	油料(全年)			液化石油氣(全年)			養護費	檢驗執照 及保險費
									數量 (公升)	單價	金額	數量 (公升)	單價	金額		
	巡邏機車	ADQ-8928	光陽SJ30EA-104498	2013.07	150	8,675			240.00	23.60	5,664				2,300	711
	巡邏機車	ADQ-8929	光陽SJ30EA-104499	2013.07	150	8,675			240.00	23.60	5,664				2,300	711
	巡邏機車	ADQ-8933	光陽SJ30EA-104500	2013.07	150	8,675			240.00	23.60	5,664				2,300	711
	巡邏機車	ADQ-8935	光陽SJ30EA-104501	2013.07	150	8,675			240.00	23.60	5,664				2,300	711
	巡邏機車	ADQ-8936	光陽SJ30EA-104502	2013.07	150	8,675			240.00	23.60	5,664				2,300	711
	巡邏機車	ADQ-8937	光陽SJ30EA-104503	2013.07	150	8,675			240.00	23.60	5,664				2,300	711
	巡邏機車	ADQ-8938	光陽SJ30EA-104505	2013.07	150	8,675			240.00	23.60	5,664				2,300	711
	巡邏機車	ADQ-8939	光陽SJ30EA-104506	2013.07	150	8,675			240.00	23.60	5,664				2,300	711
	巡邏機車	ADQ-8950	光陽SJ30EA-104507	2013.07	150	8,675			240.00	23.60	5,664				2,300	711
	巡邏機車	ADQ-8951	光陽SJ30EA-104508	2013.07	150	8,675			240.00	23.60	5,664				2,300	711
	巡邏機車	ADQ-8952	光陽SJ30EA-104509	2013.07	150	8,675			240.00	23.60	5,664				2,300	711
	巡邏機車	ADQ-8953	光陽SJ30EA-104510	2013.07	150	8,675			240.00	23.60	5,664				2,300	711
	巡邏機車	ADQ-8955	光陽SJ30EA-104511	2013.07	150	8,675			240.00	23.60	5,664				2,300	711
	巡邏機車	ADQ-8956	光陽SJ30EA-104512	2013.07	150	8,675			240.00	23.60	5,664				2,300	711
	巡邏機車	ADQ-8957	光陽SJ30EA-104513	2013.07	150	8,675			240.00	23.60	5,664				2,300	711
	巡邏機車	ADQ-8959	光陽SJ30EA-104515	2013.07	150	8,675			240.00	23.60	5,664				2,300	711
	巡邏機車	ADQ-8960	光陽SJ30EA-104516	2013.07	150	8,675			240.00	23.60	5,664				2,300	711
	巡邏機車	ADQ-8961	光陽SJ30EA-104517	2013.07	150	8,675			240.00	23.60	5,664				2,300	711
	巡邏機車	ADQ-8963	光陽SJ30EA-104518	2013.07	150	8,675			240.00	23.60	5,664				2,300	711
	巡邏機車	ADQ-8965	光陽SJ30EA-104519	2013.07	150	8,675			240.00	23.60	5,664				2,300	711
	巡邏機車	ADQ-8966	光陽SJ30EA-104520	2013.07	150	8,675			240.00	23.60	5,664				2,300	711
	巡邏機車	ADQ-8967	光陽SJ30EA-104521	2013.07	150	8,675			240.00	23.60	5,664				2,300	711
	巡邏機車	ADQ-8968	光陽SJ30EA-104522	2013.07	150	8,675			240.00	23.60	5,664				2,300	711
	巡邏機車	ADQ-8969	光陽SJ30EA-104523	2013.07	150	8,675			240.00	23.60	5,664				2,300	711
	巡邏機車	ADQ-8970	光陽SJ30EA-104525	2013.07	150	8,675			240.00	23.60	5,664				2,300	711
	巡邏機車	ADQ-8971	光陽SJ30EA-104526	2013.07	150	8,675			240.00	23.60	5,664				2,300	711
	巡邏機車	ADQ-8972	光陽SJ30EA-104527	2013.07	150	8,675			240.00	23.60	5,664				2,300	711
	巡邏機車	ADQ-8975	光陽SJ30EA-104528	2013.07	150	8,675			240.00	23.60	5,664				2,300	711
	巡邏機車	ADQ-8976	光陽SJ30EA-104529	2013.07	150	8,675			240.00	23.60	5,664				2,300	711
	巡邏機車	ADQ-8977	光陽SJ30EA-104530	2013.07	150	8,675			240.00	23.60	5,664				2,300	711
	巡邏機車	ADQ-8978	光陽SJ30EA-104531	2013.07	150	8,675			240.00	23.60	5,664				2,300	711
	巡邏機車	ADQ-8979	光陽SJ30EA-104532	2013.07	150	8,675			240.00	23.60	5,664				2,300	711
	巡邏機車	ADQ-8980	光陽SJ30EA-104533	2013.07	150	8,675			240.00	23.60	5,664				2,300	711
	巡邏機車	ADQ-8982	光陽SJ30EA-104536	2013.07	150	8,675			240.00	23.60	5,664				2,300	711
	巡邏機車	ADQ-8985	光陽SJ30EA-104537	2013.07	150	8,675			240.00	23.60	5,664				2,300	711
	巡邏機車	ADQ-8986	光陽SJ30EA-104538	2013.07	150	8,675			240.00	23.60	5,664				2,300	711
	巡邏機車	ADQ-8987	光陽SJ30EA-104539	2013.07	150	8,675			240.00	23.60	5,664				2,300	711
	巡邏機車	ADQ-8990	光陽SJ30EA-104540	2013.07	150	8,675			240.00	23.60	5,664				2,300	711
	巡邏機車	ADQ-8991	光陽SJ30EA-104541	2013.07	150	8,675			240.00	23.60	5,664				2,300	711

臺北市政府警察局交通警察大隊

11-1-18-77

車輛明細表

中華民國106年度

單位：新臺幣元

工作計畫別	車輛種類	車號	廠牌及引擎號碼	購置年月	汽缸總排氣量 立方公分	合計	牌照稅	燃料使用費	油料(全年)			液化石油氣(全年)			養護費	檢驗執照 及保險費
									數量 (公升)	單價	金額	數量 (公升)	單價	金額		
	巡邏機車	ADQ-8992	光陽SJ30EA-104542	2013.07	150	8,675			240.00	23.60	5,664				2,300	711
	巡邏機車	ADQ-8993	光陽SJ30EA-104543	2013.07	150	8,675			240.00	23.60	5,664				2,300	711
	巡邏機車	ADQ-8995	光陽SJ30EA-104545	2013.07	150	8,675			240.00	23.60	5,664				2,300	711
	巡邏機車	ADQ-8996	光陽SJ30EA-104546	2013.07	150	8,675			240.00	23.60	5,664				2,300	711
	巡邏機車	ADQ-8997	光陽SJ30EA-104547	2013.07	150	8,675			240.00	23.60	5,664				2,300	711
	巡邏機車	ADQ-9001	光陽SJ30EA-104548	2013.07	150	8,675			240.00	23.60	5,664				2,300	711
	巡邏機車	ADQ-9002	光陽SJ30EA-104549	2013.07	150	8,675			240.00	23.60	5,664				2,300	711
	巡邏機車	ADQ-9003	光陽SJ30EA-104550	2013.07	150	8,675			240.00	23.60	5,664				2,300	711
	巡邏機車	ADQ-9005	光陽SJ30EA-104551	2013.07	150	8,675			240.00	23.60	5,664				2,300	711
	巡邏機車	ADQ-9006	光陽SJ30EA-104552	2013.07	150	8,675			240.00	23.60	5,664				2,300	711
	巡邏機車	ADQ-9007	光陽SJ30EA-104553	2013.07	150	8,675			240.00	23.60	5,664				2,300	711
	巡邏機車	ADQ-9008	光陽SJ30EA-104555	2013.07	150	8,675			240.00	23.60	5,664				2,300	711
	巡邏機車	ADQ-9009	光陽SJ30EA-104556	2013.07	150	8,675			240.00	23.60	5,664				2,300	711
	巡邏機車	ADQ-9010	光陽SJ30EA-104557	2013.07	150	8,675			240.00	23.60	5,664				2,300	711
	巡邏機車	ADQ-9011	光陽SJ30EA-104558	2013.07	150	8,675			240.00	23.60	5,664				2,300	711
	巡邏機車	ADQ-9012	光陽SJ30EA-104559	2013.07	150	8,675			240.00	23.60	5,664				2,300	711
	巡邏機車	ADQ-9015	光陽SJ30EA-104560	2013.07	150	8,675			240.00	23.60	5,664				2,300	711
	巡邏機車	ADQ-9016	光陽SJ30EA-104561	2013.07	150	8,675			240.00	23.60	5,664				2,300	711
	巡邏機車	ADQ-9017	光陽SJ30EA-104562	2013.07	150	8,675			240.00	23.60	5,664				2,300	711
	巡邏機車	ADQ-9018	光陽SJ30EA-104563	2013.07	150	8,675			240.00	23.60	5,664				2,300	711
	巡邏機車	ADQ-9019	光陽SJ30EA-104565	2013.07	150	8,675			240.00	23.60	5,664				2,300	711
	巡邏機車	ADQ-9020	光陽SJ30EA-104566	2013.07	150	8,675			240.00	23.60	5,664				2,300	711
	巡邏機車	ADQ-9021	光陽SJ30EA-104567	2013.07	150	8,675			240.00	23.60	5,664				2,300	711
	巡邏機車	ADR-0055	光陽SJ30EA-104535	2013.07	150	8,675			240.00	23.60	5,664				2,300	711
	巡邏機車	AEP-2701	光陽SJ30EA-106776	2013.09	150	8,675			240.00	23.60	5,664				2,300	711
	巡邏機車	AEP-2702	光陽SJ30EA-106777	2013.09	150	8,675			240.00	23.60	5,664				2,300	711
	巡邏機車	AEP-2703	光陽SJ30EA-106778	2013.09	150	8,675			240.00	23.60	5,664				2,300	711
	巡邏機車	AEP-2705	光陽SJ30EA-106779	2013.09	150	8,675			240.00	23.60	5,664				2,300	711
	巡邏機車	AEP-2706	光陽SJ30EA-106780	2013.09	150	8,675			240.00	23.60	5,664				2,300	711
	巡邏機車	AEP-2707	光陽SJ30EA-106781	2013.09	150	8,675			240.00	23.60	5,664				2,300	711
	巡邏機車	AEP-2708	光陽SJ30EA-106782	2013.09	150	8,675			240.00	23.60	5,664				2,300	711
	巡邏機車	AEP-2709	光陽SJ30EA-106783	2013.09	150	8,675			240.00	23.60	5,664				2,300	711
	巡邏機車	AEP-2710	光陽SJ30EA-106785	2013.09	150	8,675			240.00	23.60	5,664				2,300	711
	巡邏機車	AEP-2711	光陽SJ30EA-106786	2013.09	150	8,675			240.00	23.60	5,664				2,300	711
	巡邏機車	AEP-2712	光陽SJ30EA-106787	2013.09	150	8,675			240.00	23.60	5,664				2,300	711
	巡邏機車	AEP-2713	光陽SJ30EA-106788	2013.09	150	8,675			240.00	23.60	5,664				2,300	711
	巡邏機車	AEP-2715	光陽SJ30EA-106789	2013.09	150	8,675			240.00	23.60	5,664				2,300	711
	巡邏機車	AEP-2716	光陽SJ30EA-106790	2013.09	150	8,675			240.00	23.60	5,664				2,300	711
	巡邏機車	AEP-2717	光陽SJ30EA-106791	2013.09	150	8,675			240.00	23.60	5,664				2,300	711

臺北市警察局長警察局交通警察大隊

車輛明細表

中華民國106年度

單位：新臺幣元

工作計畫別	車輛種類	車號	廠牌及引擎號碼	購置年月	汽缸總排氣量 立方公分	合計	牌照稅	燃料使用費	油料(全年)			液化石油氣(全年)			養護費	檢驗執照 及保險費
									數量 (公升)	單價	金額	數量 (公升)	單價	金額		
	巡邏機車	AEP-2718	光陽SJ30EA-106792	2013.09	150	8,675			240.00	23.60	5,664				2,300	711
	巡邏機車	AEP-2719	光陽SJ30EA-106793	2013.09	150	8,675			240.00	23.60	5,664				2,300	711
	巡邏機車	AEP-2720	光陽SJ30EA-106795	2013.09	150	8,675			240.00	23.60	5,664				2,300	711
	巡邏機車	AEP-2721	光陽SJ30EA-106796	2013.09	150	8,675			240.00	23.60	5,664				2,300	711
	巡邏機車	AEP-2722	光陽SJ30EA-106797	2013.09	150	8,675			240.00	23.60	5,664				2,300	711
	巡邏機車	AEP-2723	光陽SJ30EA-106798	2013.09	150	8,675			240.00	23.60	5,664				2,300	711
	巡邏機車	AEP-2725	光陽SJ30EA-106799	2013.09	150	8,675			240.00	23.60	5,664				2,300	711
	巡邏機車	AEP-2726	光陽SJ30EA-106800	2013.09	150	8,675			240.00	23.60	5,664				2,300	711
	巡邏機車	AEP-2727	光陽SJ30EA-106801	2013.09	150	8,675			240.00	23.60	5,664				2,300	711
	巡邏機車	AEP-2728	光陽SJ30EA-106802	2013.09	150	8,675			240.00	23.60	5,664				2,300	711
	巡邏機車	AEP-2729	光陽SJ30EA-106803	2013.09	150	8,675			240.00	23.60	5,664				2,300	711
	巡邏機車	AEP-2730	光陽SJ30EA-106805	2013.09	150	8,675			240.00	23.60	5,664				2,300	711
	巡邏機車	AEP-2731	光陽SJ30EA-106806	2013.09	150	8,675			240.00	23.60	5,664				2,300	711
	巡邏機車	AEP-2732	光陽SJ30EA-106807	2013.09	150	8,675			240.00	23.60	5,664				2,300	711
	巡邏機車	AEP-2733	光陽SJ30EA-106808	2013.09	150	8,675			240.00	23.60	5,664				2,300	711
	巡邏機車	AEP-2735	光陽SJ30EA-106809	2013.09	150	8,675			240.00	23.60	5,664				2,300	711
	巡邏機車	AEP-2736	光陽SJ30EA-106810	2013.09	150	8,675			240.00	23.60	5,664				2,300	711
	巡邏機車	AEP-2737	光陽SJ30EA-106811	2013.09	150	8,675			240.00	23.60	5,664				2,300	711
	巡邏機車	AEP-2738	光陽SJ30EA-106812	2013.09	150	8,675			240.00	23.60	5,664				2,300	711
	巡邏機車	AEP-2739	光陽SJ30EA-106813	2013.09	150	8,675			240.00	23.60	5,664				2,300	711
	巡邏機車	AEP-2750	光陽SJ30EA-106815	2013.09	150	8,675			240.00	23.60	5,664				2,300	711
	巡邏機車	AEP-2751	光陽SJ30EA-106816	2013.09	150	8,675			240.00	23.60	5,664				2,300	711
	巡邏機車	AEP-2752	光陽SJ30EA-106817	2013.09	150	8,675			240.00	23.60	5,664				2,300	711
	巡邏機車	MGN-7215	捷穎JNP81WG00162	2016.07	149	8,675			240.00	23.60	5,664				2,300	711
	巡邏機車	MGN-7216	捷穎JNP81WG00054	2016.07	149	8,675			240.00	23.60	5,664				2,300	711
	巡邏機車	MGN-7217	捷穎JNP81WG00048	2016.07	149	8,675			240.00	23.60	5,664				2,300	711
	巡邏機車	MGN-7218	捷穎JNP81WG00055	2016.07	149	8,675			240.00	23.60	5,664				2,300	711
	巡邏機車	MGN-7219	捷穎JNP81WG00014	2016.07	149	8,675			240.00	23.60	5,664				2,300	711
	巡邏機車	MGN-7220	捷穎JNP81WG00010	2016.07	149	8,675			240.00	23.60	5,664				2,300	711
	巡邏機車	MGN-7221	捷穎JNP81WG00015	2016.07	149	8,675			240.00	23.60	5,664				2,300	711
	巡邏機車	MGN-7222	捷穎JNP81WG00081	2016.07	149	8,675			240.00	23.60	5,664				2,300	711
	巡邏機車	MGN-7223	捷穎JNP81WG00012	2016.07	149	8,675			240.00	23.60	5,664				2,300	711
	巡邏機車	MGN-7225	捷穎JNP81WG00043	2016.07	149	8,675			240.00	23.60	5,664				2,300	711
	巡邏機車	MGN-7226	捷穎JNP81WG00120	2016.07	149	8,675			240.00	23.60	5,664				2,300	711
	巡邏機車	MGN-7227	捷穎JNP81WG00021	2016.07	149	8,675			240.00	23.60	5,664				2,300	711
	巡邏機車	MGN-7228	捷穎JNP81WG00082	2016.07	149	8,675			240.00	23.60	5,664				2,300	711
	巡邏機車	MGN-7229	捷穎JNP81WG00086	2016.07	149	8,675			240.00	23.60	5,664				2,300	711
	巡邏機車	MGN-7230	捷穎JNP81WG00083	2016.07	149	8,675			240.00	23.60	5,664				2,300	711
	巡邏機車	MGN-7231	捷穎JNP81WG00013	2016.07	149	8,675			240.00	23.60	5,664				2,300	711

臺北市政府警察局交通警察大隊

11-1-18-79

車輛明細表

中華民國106年度

單位：新臺幣元

工作計畫別	車輛種類	車號	廠牌及引擎號碼	購置年月	汽缸總排氣量 立方公分	合計	牌照稅	燃料使用費	油料(全年)			液化石油氣(全年)			養護費	檢驗執照 及保險費
									數量 (公升)	單價	金額	數量 (公升)	單價	金額		
	巡邏機車	MGN-7232	捷穎JNP81WG00169	2016.07	149	8,675			240.00	23.60	5,664				2,300	711
	巡邏機車	MGN-7233	捷穎JNP81WG00127	2016.07	149	8,675			240.00	23.60	5,664				2,300	711
	巡邏機車	MGN-7235	捷穎JNP81WG00133	2016.07	149	8,675			240.00	23.60	5,664				2,300	711
	巡邏機車	MGN-7236	捷穎JNP81WG00051	2016.07	149	8,675			240.00	23.60	5,664				2,300	711
	巡邏機車	MGN-7237	捷穎JNP81WG00063	2016.07	149	8,675			240.00	23.60	5,664				2,300	711
	巡邏機車	MGN-7238	捷穎JNP81WG00074	2016.07	149	8,675			240.00	23.60	5,664				2,300	711
	巡邏機車	MGN-7239	捷穎JNP81WG00031	2016.07	149	8,675			240.00	23.60	5,664				2,300	711
	巡邏機車	MGN-7250	捷穎JNP81WG00062	2016.07	149	8,675			240.00	23.60	5,664				2,300	711
	巡邏機車	MGN-7251	捷穎JNP81WG00027	2016.07	149	8,675			240.00	23.60	5,664				2,300	711
	巡邏機車	MGN-7252	捷穎JNP81WG00033	2016.07	149	8,675			240.00	23.60	5,664				2,300	711
	巡邏機車	MGN-7253	捷穎JNP81WG00049	2016.07	149	8,675			240.00	23.60	5,664				2,300	711
	巡邏機車	MGN-7255	捷穎JNP81WG00118	2016.07	149	8,675			240.00	23.60	5,664				2,300	711
	巡邏機車	MGN-7256	捷穎JNP81WG00119	2016.07	149	8,675			240.00	23.60	5,664				2,300	711
	巡邏機車	MGN-7257	捷穎JNP81WG00142	2016.07	149	8,675			240.00	23.60	5,664				2,300	711
	巡邏機車	MGN-7258	捷穎JNP81WG00088	2016.07	149	8,675			240.00	23.60	5,664				2,300	711
	巡邏機車	MGN-7259	捷穎JNP81WG00029	2016.07	149	8,675			240.00	23.60	5,664				2,300	711
	巡邏機車	MGN-7260	捷穎JNP81WG00168	2016.07	149	8,675			240.00	23.60	5,664				2,300	711
	巡邏機車	MGN-7261	捷穎JNP81WG00079	2016.07	149	8,675			240.00	23.60	5,664				2,300	711
	巡邏機車	MGN-7262	捷穎JNP81WG00023	2016.07	149	8,675			240.00	23.60	5,664				2,300	711
	巡邏機車	MGN-7263	捷穎JNP81WG00112	2016.07	149	8,675			240.00	23.60	5,664				2,300	711
	巡邏機車	MGN-7265	捷穎JNP81WG00177	2016.07	149	8,675			240.00	23.60	5,664				2,300	711
	巡邏機車	MGN-7266	捷穎JNP81WG00022	2016.07	149	8,675			240.00	23.60	5,664				2,300	711
	巡邏機車	MGN-7267	捷穎JNP81WG00105	2016.07	149	8,675			240.00	23.60	5,664				2,300	711
	巡邏機車	MGN-7268	捷穎JNP81WG00034	2016.07	149	8,675			240.00	23.60	5,664				2,300	711
	巡邏機車	MGN-7269	捷穎JNP81WG00111	2016.07	149	8,675			240.00	23.60	5,664				2,300	711
	巡邏機車	MGN-7270	捷穎JNP81WG00206	2016.07	149	8,675			240.00	23.60	5,664				2,300	711
	巡邏機車	001-CVH	106年汰換	2017.07	150	8,675			240.00	23.60	5,664				2,300	711
	巡邏機車	002-CVH	106年汰換	2017.07	150	8,675			240.00	23.60	5,664				2,300	711
	巡邏機車	005-CVH	106年汰換	2017.07	150	8,675			240.00	23.60	5,664				2,300	711
	巡邏機車	006-CVH	106年汰換	2017.07	150	8,675			240.00	23.60	5,664				2,300	711
	巡邏機車	008-CVH	106年汰換	2017.07	150	8,675			240.00	23.60	5,664				2,300	711
	巡邏機車	009-CVH	106年汰換	2017.07	150	8,675			240.00	23.60	5,664				2,300	711
	巡邏機車	012-CVH	106年汰換	2017.07	150	8,675			240.00	23.60	5,664				2,300	711
	巡邏機車	013-CVH	106年汰換	2017.07	150	8,675			240.00	23.60	5,664				2,300	711
	巡邏機車	016-CVH	106年汰換	2017.07	150	8,675			240.00	23.60	5,664				2,300	711
	巡邏機車	018-CVH	106年汰換	2017.07	150	8,675			240.00	23.60	5,664				2,300	711
	巡邏機車	019-CVH	106年汰換	2017.07	150	8,675			240.00	23.60	5,664				2,300	711
	巡邏機車	021-CVH	106年汰換	2017.07	150	8,675			240.00	23.60	5,664				2,300	711
	巡邏機車	023-CVH	106年汰換	2017.07	150	8,675			240.00	23.60	5,664				2,300	711

臺北市警察局長交通警察大隊

車輛明細表

中華民國106年度

單位：新臺幣元

工作計畫別	車輛種類	車號	廠牌及引擎號碼	購置年月	汽缸總排氣量 立方公分	合計	牌照稅	燃料使用費	油料(全年)			液化石油氣(全年)			養護費	檢驗執照 及保險費
									數量 (公升)	單價	金額	數量 (公升)	單價	金額		
	巡邏機車	025-CVH	106年汰換	2017.07	150	8,675			240.00	23.60	5,664				2,300	711
	巡邏機車	026-CVH	106年汰換	2017.07	150	8,675			240.00	23.60	5,664				2,300	711
	巡邏機車	028-CVH	106年汰換	2017.07	150	8,675			240.00	23.60	5,664				2,300	711
	巡邏機車	030-CVH	106年汰換	2017.07	150	8,675			240.00	23.60	5,664				2,300	711
	巡邏機車	031-CVH	106年汰換	2017.07	150	8,675			240.00	23.60	5,664				2,300	711
	巡邏機車	050-CVH	106年汰換	2017.07	150	8,675			240.00	23.60	5,664				2,300	711
	巡邏機車	051-CVH	106年汰換	2017.07	150	8,675			240.00	23.60	5,664				2,300	711
	巡邏機車	052-CVH	106年汰換	2017.07	150	8,675			240.00	23.60	5,664				2,300	711
	巡邏機車	053-CVH	106年汰換	2017.07	150	8,675			240.00	23.60	5,664				2,300	711
	巡邏機車	055-CVH	106年汰換	2017.07	150	8,675			240.00	23.60	5,664				2,300	711
	巡邏機車	058-CVH	106年汰換	2017.07	150	8,675			240.00	23.60	5,664				2,300	711
	巡邏機車	060-CVH	106年汰換	2017.07	150	8,675			240.00	23.60	5,664				2,300	711
	巡邏機車	061-CVH	106年汰換	2017.07	150	8,675			240.00	23.60	5,664				2,300	711
	巡邏機車	062-CVH	106年汰換	2017.07	150	8,675			240.00	23.60	5,664				2,300	711
	巡邏機車	063-CVH	106年汰換	2017.07	150	8,675			240.00	23.60	5,664				2,300	711
	巡邏機車	065-CVH	106年汰換	2017.07	150	8,675			240.00	23.60	5,664				2,300	711
	巡邏機車	067-CVH	106年汰換	2017.07	150	8,675			240.00	23.60	5,664				2,300	711
	巡邏機車	068-CVH	106年汰換	2017.07	150	8,675			240.00	23.60	5,664				2,300	711
	巡邏機車	069-CVH	106年汰換	2017.07	150	8,675			240.00	23.60	5,664				2,300	711
	巡邏機車	070-CVH	106年汰換	2017.07	150	8,675			240.00	23.60	5,664				2,300	711
	巡邏機車	072-CVH	106年汰換	2017.07	150	8,675			240.00	23.60	5,664				2,300	711
	巡邏機車	073-CVH	106年汰換	2017.07	150	8,675			240.00	23.60	5,664				2,300	711
	巡邏機車	075-CVH	106年汰換	2017.07	150	8,675			240.00	23.60	5,664				2,300	711
	巡邏機車	076-CVH	106年汰換	2017.07	150	8,675			240.00	23.60	5,664				2,300	711
	巡邏機車	077-CVH	106年汰換	2017.07	150	8,675			240.00	23.60	5,664				2,300	711
	巡邏機車	078-CVH	106年汰換	2017.07	150	8,675			240.00	23.60	5,664				2,300	711
	巡邏機車	080-CVH	106年汰換	2017.07	150	8,675			240.00	23.60	5,664				2,300	711
	巡邏機車	081-CVH	106年汰換	2017.07	150	8,675			240.00	23.60	5,664				2,300	711
	巡邏機車	082-CVH	106年汰換	2017.07	150	8,675			240.00	23.60	5,664				2,300	711
	巡邏機車	087-CVH	106年汰換	2017.07	150	8,675			240.00	23.60	5,664				2,300	711
	巡邏機車	089-CVH	106年汰換	2017.07	150	8,675			240.00	23.60	5,664				2,300	711
	巡邏機車	090-CVH	106年汰換	2017.07	150	8,675			240.00	23.60	5,664				2,300	711
	巡邏機車	093-CVH	106年汰換	2017.07	150	8,675			240.00	23.60	5,664				2,300	711
	巡邏機車	095-CVH	106年汰換	2017.07	150	8,675			240.00	23.60	5,664				2,300	711
	巡邏機車	096-CVH	106年汰換	2017.07	150	8,675			240.00	23.60	5,664				2,300	711
	巡邏機車	097-CVH	106年汰換	2017.07	150	8,675			240.00	23.60	5,664				2,300	711
	巡邏機車	103-CVH	106年汰換	2017.07	150	8,675			240.00	23.60	5,664				2,300	711
	巡邏機車	106-CVH	106年汰換	2017.07	150	8,675			240.00	23.60	5,664				2,300	711
	巡邏機車	107-CVH	106年汰換	2017.07	150	8,675			240.00	23.60	5,664				2,300	711

臺北市政府警察局交通警察大隊

11-1-18-81

車 輛 明 細 表

中華民國106年度

單位：新臺幣元

工作計畫別	車輛種類	車號	廠牌及引擎號碼	購置年月	汽缸總排氣量 立方公分	合計	牌照稅	燃料使用費	油 料 (全 年)			液 化 石 油 氣 (全 年)			養護費	檢驗執照 及保險費
									數 量 (公升)	單 價	金 額	數 量 (公升)	單 價	金 額		
	巡邏機車	109-CVH	106年汰換	2017.07	150	8,675			240.00	23.60	5,664				2,300	711
	巡邏機車	110-CVH	106年汰換	2017.07	150	8,675			240.00	23.60	5,664				2,300	711
	巡邏機車	112-CVH	106年汰換	2017.07	150	8,675			240.00	23.60	5,664				2,300	711
	巡邏機車	113-CVH	106年汰換	2017.07	150	8,675			240.00	23.60	5,664				2,300	711
	巡邏機車	115-CVH	106年汰換	2017.07	150	8,675			240.00	23.60	5,664				2,300	711
	巡邏機車	117-CVH	106年汰換	2017.07	150	8,675			240.00	23.60	5,664				2,300	711
	巡邏機車	118-CVH	106年汰換	2017.07	150	8,675			240.00	23.60	5,664				2,300	711
	巡邏機車	119-CVH	106年汰換	2017.07	150	8,675			240.00	23.60	5,664				2,300	711
	巡邏機車	120-CVH	106年汰換	2017.07	150	8,675			240.00	23.60	5,664				2,300	711
	巡邏機車	121-CVH	106年汰換	2017.07	150	8,675			240.00	23.60	5,664				2,300	711
	巡邏機車	122-CVH	106年汰換	2017.07	150	8,675			240.00	23.60	5,664				2,300	711
	巡邏機車	123-CVH	106年汰換	2017.07	150	8,675			240.00	23.60	5,664				2,300	711
	巡邏機車	125-CVH	106年汰換	2017.07	150	8,675			240.00	23.60	5,664				2,300	711
	巡邏機車	126-CVH	106年汰換	2017.07	150	8,675			240.00	23.60	5,664				2,300	711
	巡邏機車	128-CVH	106年汰換	2017.07	150	8,675			240.00	23.60	5,664				2,300	711
	大型重型機車 (警用)	BF-01	BMW01241	1998.06	850	55,914			276.00	23.60	6,514				24,000	25,400
	大型重型機車 (警用)	BF-09	BMW01390	1998.06	850	55,914			276.00	23.60	6,514				24,000	25,400
	大型重型機車 (警用)	BF-13	BMW01393	1998.06	850	55,914			276.00	23.60	6,514				24,000	25,400
	大型重型機車 (警用)	BF-18	BMW01385	1998.06	850	55,914			276.00	23.60	6,514				24,000	25,400
	大型重型機車 (警用)	BF-25	BMW01218	1998.06	850	55,914			276.00	23.60	6,514				24,000	25,400
	大型重型機車 (警用)	BF-50	BMW01115	1998.06	850	55,914			276.00	23.60	6,514				24,000	25,400
	大型重型機車 (警用)	BF-57	BMW01124	1998.06	850	55,914			276.00	23.60	6,514				24,000	25,400
	大型重型機車 (警用)	BF-62	BMW01129	1998.06	850	55,914			276.00	23.60	6,514				24,000	25,400
	大型重型機車 (警用)	BF-95	BMW01164	1998.06	850	55,914			276.00	23.60	6,514				24,000	25,400
	大型重型機車 (警用)	BF-96	BMW01166	1998.06	850	55,914			276.00	23.60	6,514				24,000	25,400
	大型重型機車 (警用)	BK-15	BMW17046097	2004.11	1,150	55,914			276.00	23.60	6,514				24,000	25,400
	大型重型機車 (警用)	BK-16	BMW17046192	2004.11	1,150	55,914			276.00	23.60	6,514				24,000	25,400

臺北市政府警察局交通警察大隊

車輛明細表

中華民國106年度

單位：新臺幣元

工作計畫別	車輛種類	車號	廠牌及引擎號碼	購置年月	汽缸總排氣量 立方公分	合計	牌照稅	燃料使用費	油料(全年)			液化石油氣(全年)			養護費	檢驗執照 及保險費
									數量 (公升)	單價	金額	數量 (公升)	單價	金額		
	大型重型機車(警用)	BK-17	BMW17046190	2004.11	1,150	55,914			276.00	23.60	6,514				24,000	25,400
	大型重型機車(警用)	BK-18	BMW10046816	2004.11	1,150	55,914			276.00	23.60	6,514				24,000	25,400
	大型重型機車(警用)	BK-19	BMW19046185	2004.11	1,150	55,914			276.00	23.60	6,514				24,000	25,400
	大型重型機車(警用)	BK-20	BMW17046511	2004.11	1,150	55,914			276.00	23.60	6,514				24,000	25,400
	大型重型機車(警用)	BK-21	BMW09046517	2004.11	1,150	55,914			276.00	23.60	6,514				24,000	25,400
	大型重型機車(警用)	BK-23	BMW17046529	2004.11	1,150	55,914			276.00	23.60	6,514				24,000	25,400
	大型重型機車(警用)	BK-26	BMW122EF41076043	2007.12	1,200	55,914			276.00	23.60	6,514				24,000	25,400
	大型重型機車(警用)	BK-27	BMW122EF41076118	2007.12	1,200	55,914			276.00	23.60	6,514				24,000	25,400
	大型重型機車(警用)	BK-28	BMW122EF41076119	2007.12	1,200	55,914			276.00	23.60	6,514				24,000	25,400
	大型重型機車(警用)	BK-29	BMW122EF41076044	2007.12	1,200	55,914			276.00	23.60	6,514				24,000	25,400
	大型重型機車(警用)	BK-30	BMW122EF41076177	2007.12	1,200	55,914			276.00	23.60	6,514				24,000	25,400
	大型重型機車(警用)	BK-31	BMW122EF41076041	2007.12	1,200	55,914			276.00	23.60	6,514				24,000	25,400
	大型重型機車(警用)	BK-32	BMW122EF41076042	2007.12	1,200	55,914			276.00	23.60	6,514				24,000	25,400
	大型重型機車(警用)	BK-35	BMW122EF41076120	2007.12	1,200	55,914			276.00	23.60	6,514				24,000	25,400
	大型重型機車(警用)	BK-36	902EA25096136	2009.11	900	55,914			276.00	23.60	6,514				24,000	25,400
	大型重型機車(警用)	BK-37	902EA26096668	2009.11	900	55,914			276.00	23.60	6,514				24,000	25,400
	大型重型機車(警用)	BK-38	902EA26096655	2009.11	900	55,914			276.00	23.60	6,514				24,000	25,400
	大型重型機車(警用)	BK-39	902EA26096653	2009.11	900	55,914			276.00	23.60	6,514				24,000	25,400
	大型重型機車(警用)	BK-50	902EA26096652	2009.11	900	55,914			276.00	23.60	6,514				24,000	25,400
	大型重型機車(警用)	BK-51	902EA26096669	2009.11	900	55,914			276.00	23.60	6,514				24,000	25,400

臺北市政府警察局交通警察大隊

11-1-18-83

車輛明細表

中華民國106年度

單位：新臺幣元

工作計畫別	車輛種類	車號	廠牌及引擎號碼	購置年月	汽缸總排氣量 立方公分	合計	牌照稅	燃料使用費	油料(全年)			液化石油氣(全年)			養護費	檢驗執照及保險費
									數量 (公升)	單價	金額	數量 (公升)	單價	金額		
	(警用) 大型重型機車	BK-52	902EA26096692	2009.11	900	55,914			276.00	23.60	6,514				24,000	25,400
	(警用) 大型重型機車	BK-53	902EA26096693	2009.11	900	55,914			276.00	23.60	6,514				24,000	25,400
	(警用) 大型重型機車	BK-56	902EA26096671	2009.11	900	55,914			276.00	23.60	6,514				24,000	25,400
	(警用) 大型重型機車	BK-57	902EA26096697	2009.11	900	55,914			276.00	23.60	6,514				24,000	25,400
	(警用) 大型重型機車	BK-59	902EA26096721	2009.11	900	55,914			276.00	23.60	6,514				24,000	25,400
	(警用) 大型重型機車	BK-60	902EA26096674	2009.11	900	55,914			276.00	23.60	6,514				24,000	25,400
	(警用) 大型重型機車	BK-61	902EA26096658	2009.11	900	55,914			276.00	23.60	6,514				24,000	25,400
	(警用) 大型重型機車	BK-62	902EA26096720	2009.11	900	55,914			276.00	23.60	6,514				24,000	25,400
	(警用) 大型重型機車	BK-63	902EA26096696	2009.11	900	55,914			276.00	23.60	6,514				24,000	25,400
	(警用) 大型重型機車	BK-65	902EA26096963	2009.11	900	55,914			276.00	23.60	6,514				24,000	25,400
	(警用) 大型重型機車	BK-67	902EA26096966	2009.11	900	55,914			276.00	23.60	6,514				24,000	25,400
	(警用) 大型重型機車	BK-69	902EA26096969	2009.11	900	55,914			276.00	23.60	6,514				24,000	25,400
	(警用) 大型重型機車	BK-70	902EA26096967	2009.11	900	55,914			276.00	23.60	6,514				24,000	25,400
	(警用) 大型重型機車	BK-71	902EA26096996	2009.11	900	55,914			276.00	23.60	6,514				24,000	25,400
	(警用) 大型重型機車	BK-72	902EA26096984	2009.11	900	55,914			276.00	23.60	6,514				24,000	25,400
	(警用) 大型重型機車	BK-73	902EA26096980	2009.11	900	55,914			276.00	23.60	6,514				24,000	25,400
	(警用) 大型重型機車	BK-75	902EA26096981	2009.11	900	55,914			276.00	23.60	6,514				24,000	25,400
	(警用) 大型重型機車	BK-76	902EA26096985	2009.11	900	55,914			276.00	23.60	6,514				24,000	25,400
	(警用) 大型重型機車	BK-78	902EA26096997	2009.11	900	55,914			276.00	23.60	6,514				24,000	25,400

臺北市政府警察局交通警察大隊

車輛明細表

中華民國106年度

單位：新臺幣元

工作計畫別	車輛種類	車號	廠牌及引擎號碼	購置年月	汽缸總排氣量 立方公分	合計	牌照稅	燃料使用費	油料(全年)			液化石油氣(全年)			養護費	檢驗執照 及保險費
									數量 (公升)	單價	金額	數量 (公升)	單價	金額		
	大型重型機車(警用)	PU-85	山葉J519E-043866	2010.12	600	55,914			276.00	23.60	6,514				24,000	25,400
	大型重型機車(警用)	PU-86	山葉J519E-043888	2010.12	600	55,914			276.00	23.60	6,514				24,000	25,400
	大型重型機車(警用)	PU-87	山葉J519E-043879	2010.12	600	55,914			276.00	23.60	6,514				24,000	25,400
	大型重型機車(警用)	PU-90	山葉J519E-043874	2010.12	600	55,914			276.00	23.60	6,514				24,000	25,400
	大型重型機車(警用)	PU-91	山葉J519E-043872	2010.12	600	55,914			276.00	23.60	6,514				24,000	25,400
	大型重型機車(警用)	PU-92	山葉J519E-043893	2010.12	600	55,914			276.00	23.60	6,514				24,000	25,400
	大型重型機車(警用)	PU-95	山葉J519E-043870	2010.12	600	55,914			276.00	23.60	6,514				24,000	25,400
	大型重型機車(警用)	PU-97	山葉J519E-043875	2010.12	600	55,914			276.00	23.60	6,514				24,000	25,400
	大型重型機車(警用)	PV-02	山葉J519E-043867	2010.12	600	55,914			276.00	23.60	6,514				24,000	25,400
	大型重型機車(警用)	PV-03	山葉J519E-043877	2010.12	600	55,914			276.00	23.60	6,514				24,000	25,400
	大型重型機車(警用)	PV-05	山葉J519E-043869	2010.12	600	55,914			276.00	23.60	6,514				24,000	25,400
	大型重型機車(警用)	PV-06	山葉J519E-043882	2010.12	600	55,914			276.00	23.60	6,514				24,000	25,400
	大型重型機車(警用)	PV-07	山葉J519E-043899	2010.12	600	55,914			276.00	23.60	6,514				24,000	25,400
	大型重型機車(警用)	PV-21	BMW802EA08597051	2010.12	800	55,914			276.00	23.60	6,514				24,000	25,400
	大型重型機車(警用)	PV-23	BMW802EA08597050	2010.12	800	55,914			276.00	23.60	6,514				24,000	25,400
	大型重型機車(警用)	PV-25	BMW802EA08597083	2010.12	800	55,914			276.00	23.60	6,514				24,000	25,400
	大型重型機車(警用)	PV-26	BMW802EA08597084	2010.12	800	55,914			276.00	23.60	6,514				24,000	25,400
	大型重型機車(警用)	PV-28	BMW802EA08597079	2010.12	800	55,914			276.00	23.60	6,514				24,000	25,400
	大型重型機車(警用)	PV-29	BMW802EA08597081	2010.12	800	55,914			276.00	23.60	6,514				24,000	25,400
	大型重型機車(警用)	PV-30	BMW802EA08597080	2010.12	800	55,914			276.00	23.60	6,514				24,000	25,400

臺北市政府警察局交通警察大隊

11-1-18-85

車輛明細表

中華民國106年度

單位：新臺幣元

工作計畫別	車輛種類	車號	廠牌及引擎號碼	購置年月	汽缸總排氣量 立方公分	合計	牌照稅	燃料使用費	油料(全年)			液化石油氣(全年)			養護費	檢驗執照及保險費
									數量 (公升)	單價	金額	數量 (公升)	單價	金額		
	(警用) 大型重型機車	PV-31	BMW802EA08597082	2010.12	800	55,914			276.00	23.60	6,514				24,000	25,400
	(警用) 大型重型機車	PV-32	BMW802EA08597064	2010.12	800	55,914			276.00	23.60	6,514				24,000	25,400
	(警用) 大型重型機車	PV-35	BMW802EA08597063	2010.12	800	55,914			276.00	23.60	6,514				24,000	25,400
	(警用) 大型重型機車	PV-36	BMW802EA08597061	2010.12	800	55,914			276.00	23.60	6,514				24,000	25,400
	(警用) 大型重型機車	PV-37	BMW802EA08597059	2010.12	800	55,914			276.00	23.60	6,514				24,000	25,400
	(警用) 大型重型機車	RQ-05	BMW122EJ27116020	2011.10	1,200	55,914			276.00	23.60	6,514				24,000	25,400
	(警用) 大型重型機車	RQ-06	BMW122EJ27116015	2011.10	1,200	55,914			276.00	23.60	6,514				24,000	25,400
	(警用) 大型重型機車	RQ-09	BMW122EJ27116016	2011.10	1,200	55,914			276.00	23.60	6,514				24,000	25,400
	(警用) 大型重型機車	RQ-10	BMW122EJ27116011	2011.10	1,200	55,914			276.00	23.60	6,514				24,000	25,400
	(警用) 大型重型機車	RQ-12	BMW122EJ27116022	2011.10	1,200	55,914			276.00	23.60	6,514				24,000	25,400
	(警用) 大型重型機車	RQ-15	BMW122EJ27116021	2011.10	1,200	55,914			276.00	23.60	6,514				24,000	25,400
	(警用) 大型重型機車	RQ-17	BMW122EJ27116050	2011.10	1,200	55,914			276.00	23.60	6,514				24,000	25,400
	(警用) 大型重型機車	RQ-18	BMW122EJ27116090	2011.10	1,200	55,914			276.00	23.60	6,514				24,000	25,400
	(警用) 大型重型機車	RQ-19	BMW122EJ27116087	2011.10	1,200	55,914			276.00	23.60	6,514				24,000	25,400
	(警用) 大型重型機車	RQ-20	BMW122EJ27116055	2011.10	1,200	55,914			276.00	23.60	6,514				24,000	25,400
	(警用) 大型重型機車	RQ-21	BMW122EJ27116049	2011.10	1,200	55,914			276.00	23.60	6,514				24,000	25,400
	(警用) 大型重型機車	RQ-23	BMW122EJ27116053	2011.10	1,200	55,914			276.00	23.60	6,514				24,000	25,400
	(警用) 大型重型機車	LGA-1279	JYARP23B2FA000530	2015.12	1,298	55,714			276.00	23.60	6,514				24,000	25,200
	(警用) 大型重型機車	LGA-1281	JYARP23B4FA000531	2015.12	1,298	55,714			276.00	23.60	6,514				24,000	25,200

臺北市政府警察局交通警察大隊

車輛明細表

中華民國106年度

單位：新臺幣元

工作計畫別	車輛種類	車號	廠牌及引擎號碼	購置年月	汽缸總排氣量 立方公分	合計	牌照稅	燃料使用費	油料(全年)			液化石油氣(全年)			養護費	檢驗執照 及保險費
									數量 (公升)	單價	金額	數量 (公升)	單價	金額		
	大型重型機車 (警用)	802-FBF	T69N004393	2016.01	346	39,214			276.00	23.60	6,514				7,500	25,200
	大型重型機車 (警用)	803-FBF	T69N004391	2016.01	346	39,214			276.00	23.60	6,514				7,500	25,200
	大型重型機車 (警用)	805-FBF	T69N004392	2016.01	346	39,214			276.00	23.60	6,514				7,500	25,200
	大型重型機車 (警用)	806-FBF	T69N004390	2016.01	346	39,214			276.00	23.60	6,514				7,500	25,200
	警備、巡邏、 偵防用客貨兩 用車	8C-4515	慶眾AET031318	2001.09	2,500	81,891			1,380.00	23.60	32,568				44,000	5,323
	警備、巡邏、 偵防用客貨兩 用車	9503-DG	慶眾AFT037440	2003.09	2,500	81,891			1,380.00	23.60	32,568				44,000	5,323
	警備、巡邏、 偵防用客貨兩 用車	9505-DG	慶眾AFT037475	2003.09	2,500	81,891			1,380.00	23.60	32,568				44,000	5,323
	警備、巡邏、 偵防用客貨兩 用車	9506-DG	慶眾AFT037479	2003.09	2,500	81,891			1,380.00	23.60	32,568				44,000	5,323
	警備、巡邏、 偵防用客貨兩 用車	5003-DN	慶眾039146	2004.06	2,500	81,891			1,380.00	23.60	32,568				44,000	5,323
	警備、巡邏、 偵防用客貨兩 用車	5013-DN	慶眾039151	2004.06	2,500	81,891			1,380.00	23.60	32,568				44,000	5,323
	警備、巡邏、 偵防用客貨兩 用車	5015-DN	慶眾039152	2004.06	2,500	81,891			1,380.00	23.60	32,568				44,000	5,323
	警備、巡邏、 偵防用客貨兩 用車	6835-UX	納智捷G22TA01372Y	2012.06	2,200	67,591			1,380.00	23.60	32,568				29,700	5,323
	警備、巡邏、 偵防用客貨兩 用車	AAF-5173	G22TA015797	2013.06	2,200	67,291			1,380.00	23.60	32,568				29,700	5,023
	警備、巡邏、 偵防用客貨兩 用車	AAF-5175	G22TA015806	2013.06	2,200	67,291			1,380.00	23.60	32,568				29,700	5,023
	警備、巡邏、 偵防用客貨兩 用車	AAF-5176	G22TA015875	2013.06	2,200	67,291			1,380.00	23.60	32,568				29,700	5,023

臺北市政府警察局交通警察大隊

11-1-18-87

車輛明細表

中華民國106年度

單位：新臺幣元

工作計畫別	車輛種類	車號	廠牌及引擎號碼	購置年月	汽缸總排氣量 立方公分	合計	牌照稅	燃料使用費	油料(全年)			液化石油氣(全年)			養護費	檢驗執照及保險費
									數量 (公升)	單價	金額	數量 (公升)	單價	金額		
	偵防用客貨兩用車															
	警備、巡邏、偵防用客貨兩用車	AGK-8581	G22TEA2000397	2014.07	2,000	59,191				1,380.00	23.60	32,568			21,600	5,023
	警備、巡邏、偵防用客貨兩用車	ANA-1260	納智捷G22TEA2003495	2015.07	2,198	59,191				1,380.00	23.60	32,568			21,600	5,023
	吊車	BH-679	GMCK9NE550263	1993.02	5,733	98,684				2,004.00	23.60	47,294			44,000	7,390
	吊車	BH-685	GMCKXNE549753	1993.02	5,733	98,684				2,004.00	23.60	47,294			44,000	7,390
	吊車	BH-687	GMCK2NE549701	1993.02	5,733	98,684				2,004.00	23.60	47,294			44,000	7,390
	吊車	BQ-346	國際530HM2U1061075	1998.01	8,704	104,594				2,472.00	19.50	48,204			49,000	7,390
	吊車	BQ-913	馬自達200436	1998.09	4,021	90,468				2,004.00	19.50	39,078			44,000	7,390
	吊車	BQ-915	馬自達200421	1998.09	4,021	90,468				2,004.00	19.50	39,078			44,000	7,390
	吊車	BQ-916	馬自達200427	1998.09	4,021	90,468				2,004.00	19.50	39,078			44,000	7,390
	吊車	9E-379	福特1276681	2000.06	5,800	90,468				2,004.00	19.50	39,078			44,000	7,390
	吊車	9E-380	福特1276667	2000.06	5,800	90,468				2,004.00	19.50	39,078			44,000	7,390
	吊車	9E-381	福特1280203	2000.06	6,433	90,468				2,004.00	19.50	39,078			44,000	7,390
	吊車	9E-413	中華4D34-H36161	2000.06	6,433	90,468				2,004.00	19.50	39,078			44,000	7,390
	吊車	9E-378	福特1211465	2000.09	5,800	90,468				2,004.00	19.50	39,078			44,000	7,390
	吊車	656-TL	豐田N04CTV11484	2007.11	4,000	98,568		8,100		2,004.00	19.50	39,078			44,000	7,390
	吊車	657-TL	五十鈴502573	2007.11	5,200	100,512		10,044		2,004.00	19.50	39,078			44,000	7,390
	吊車	860-BQ	福特1FDWF3GR8AEA6941	2010.09	6,375	101,970		11,502		2,004.00	19.50	39,078			44,000	7,390
	吊車	861-BQ	福特1FDWF3GR2AEA9725	2010.09	6,375	101,970		11,502		2,004.00	19.50	39,078			44,000	7,390
	吊車	862-BQ	福特1FDWF3GR7AEA7988	2010.09	6,375	101,970		11,502		2,004.00	19.50	39,078			44,000	7,390
	吊車	863-BQ	福特1FDWF3GR3AEB2988	2010.09	6,375	101,970		11,502		2,004.00	19.50	39,078			44,000	7,390
	吊車	865-BQ	福特1FDWF3GR3AEA9723	2010.09	6,375	101,970		11,502		2,004.00	19.50	39,078			44,000	7,390
	吊車	866-BQ	福特1FDWF3GR5AEA7454	2010.09	6,375	101,970		11,502		2,004.00	19.50	39,078			44,000	7,390
	吊車	195-BV	國瑞N04CUT12512	2013.09	4,009	87,270		11,502		2,004.00	19.50	39,078		29,700	6,990	
	吊車	196-BV	國瑞N04CUT12483	2013.09	4,009	87,270		11,502		2,004.00	19.50	39,078		29,700	6,990	
	吊車	BH-681	106年汰換	2017.07	5,400	63,612		10,044		2,004.00	19.50	39,078		7,500	6,990	
	吊車	BH-686	106年汰換	2017.07	5,400	63,612		10,044		2,004.00	19.50	39,078		7,500	6,990	
	警用工程車	1401-DJ	中華4G63V014129	2003.09	2,000	81,891				1,380.00	23.60	32,568			44,000	5,323
	警用工程車	7332-QK	中華4G63V024693	2007.06	2,000	89,601		7,710		1,380.00	23.60	32,568			44,000	5,323
	警用工程車	5110-QZ	中華4G64V02691A	2008.06	2,350	93,201	3,600	7,710		1,380.00	23.60	32,568			44,000	5,323
	警用工程車	8D-4047	106年汰換	2017.07	2,400	62,501	11,230	6,180		1,380.00	23.60	32,568		7,500	5,023	
	其他特種車	堆高機1	直一壹號	1996.09		83,078				2,004.00	19.50	39,078			44,000	
	其他特種車	堆高機2	直一貳號	1996.09		83,078				2,004.00	19.50	39,078			44,000	

臺北市政府警察局交通警察大隊

市政白皮書計畫項目預算編列情形表

篇名：社會照顧與安全篇

中華民國106年度

單位：新臺幣元

計畫項目	承辦機關	總需求	以前年度預算數	105年度預算數	106年度預算數	以後年度需求數
合計		766,395,664	256,610,562	254,892,551	254,892,551	
1.增加警察的人力及待遇。目前警界人員少、工作累、獎勵差，故未來台北市警察員額應逐年補足，尤其是刑事警察的編制和預算，應寬列超勤加班費，提振工作士氣，提升犯罪偵防績效。		766,395,664	256,610,562	254,892,551	254,892,551	
(1)警勤加給勤務繁重加成	交通警察大隊	按年編列	91,027,842	89,309,831	89,309,831	
(3)超勤加班費	交通警察大隊	按年編列	165,582,720	165,582,720	165,582,720	

本 頁 空 白

局交通警察大隊

濟性綜合分類表

11-1-18-91

106年度

單位：新臺幣千元

資本支出 合計	資 本 移 轉			土地購 入	無形 資產 購置	出 形 成								
	投 資 及 增 資					固 定 資 本		形 成						
	對營業 基金	對非營業 特種基金	對民間 企業			對企 業	對家庭及民間 非營利機構	對政府	對國 外	住 宅	非住宅 房 屋	其他營建 工 程	運 輸 工 具	資 訊 軟 體
14,892									1,948			77	12,867	
14,892									1,948			77	12,867	