

中華民國 107 年度

11-1-7

(自107年1月1日起至107年12月31日止)

臺北市政府警察局中正第二分局

單位預算之分預算

臺北市政府警察局中正第二分局

目 次

中華民國107年度

一、主要表

(一)組織系統圖.....	第	1頁
(二)歲入預算表.....	第	2頁
(三)歲出預算表.....	第	4頁

二、附屬表

(一)歲入項目說明提要、歲入明細表.....	第	7頁
(二)歲出計畫提要及分支項目概況表暨人事費分析表		
1.一般行政		
行政管理.....	第	17頁
2.警政業務		
分局業務.....	第	25頁
3.建築及設備		
營建工程.....	第	28頁
其他設備.....	第	29頁

三、參考表

(一)歲出用途別科目分析表.....	第	32頁
(二)歲出人事費彙計表.....	第	34頁
(三)各項費用分攤表.....	第	36頁
(四)資本支出分析表.....	第	38頁
(五)車輛明細表.....	第	39頁

臺北市政府警察局中正第二分局

目 次

中華民國107年度

(六)市政白皮書計畫項目預算編列情形表.....	第	46頁
(七)歲出按職能及經濟性綜合分類表.....	第	48頁

臺北市政府警察局中正第二分局

11-1-7-1

組 織 系 統 圖

中華民國107年度

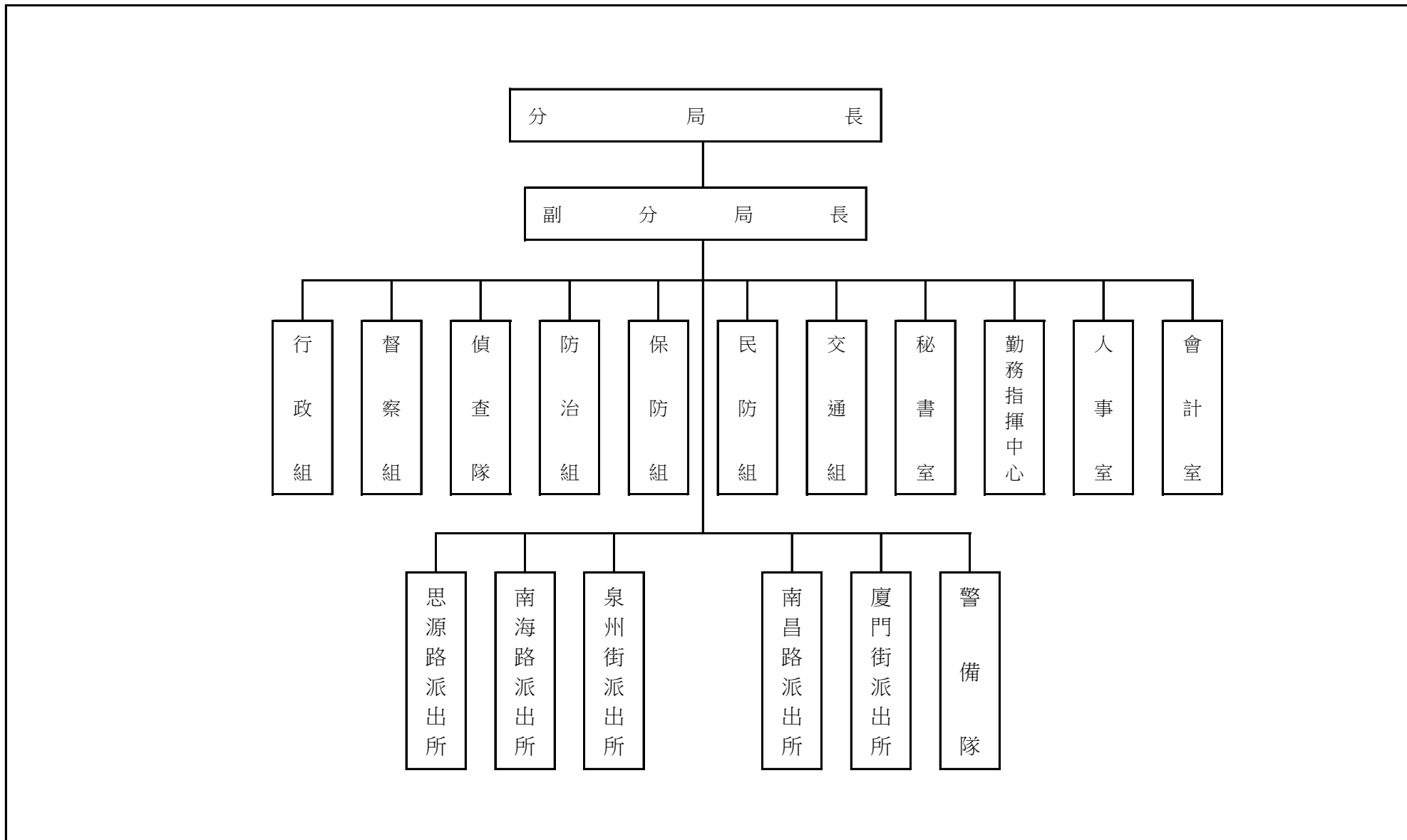

臺北市政府警察局中正第二分局

歲 入 預 算 表

中華民國107年度

單位：新臺幣元

科 目				本 年 度 預 算 數			上 年 度 預 算 數	前 年 度 決 算 數	本 年 度 與 上 年 度 比 較	說 明	
款	項	目	節	名 稱 及 編 號	合 計	經 常 門					資 本 門
				總 計	1,265,328	1,265,328		956,136	1,715,604	309,192	
3				030000 罰款及賠償收入	58,000	58,000		58,000	249,360		
	66			11126 中正第二分局	58,000	58,000		58,000	249,360		
			1	030100 罰金罰鍰及怠金	50,000	50,000		50,000	175,000		
			1	030101 罰金罰鍰	50,000	50,000		50,000	175,000		本年度預算數係行為人因妨害善良風俗等行為，依社會秩序維護法處罰之罰鍰收入。
			2	030200 沒入及沒收財物	8,000	8,000		8,000	74,360		
			1	030201 沒入金	8,000	8,000		8,000	74,360		本年度預算數係沒入妨害善良風俗所得及掃蕩賭場沒入賭博財物等收入。
4				040000 規費收入	811,200	811,200		696,000	1,329,250	115,200	
	63			11126 中正第二分局	811,200	811,200		696,000	1,329,250	115,200	
			2	040200 使用規費收入	811,200	811,200		696,000	1,329,250	115,200	
			1	040202 場地設施使用費	811,200	811,200		696,000	1,329,250	115,200	本年度預算數係分局辦公大樓地下室停車場供員工使用之停車費收入。
6				060000 財產收入	8,000	8,000		8,000	6,705		
	68			11126 中正第二分局	8,000	8,000		8,000	6,705		
			4	060400 廢舊物資售價	8,000	8,000		8,000	6,705		
			1	060401 廢舊物資售價	8,000	8,000		8,000	6,705		本年度預算數係報廢一般財產殘值

臺北市政府警察局中正第二分局

11-1-7-3

歲 入 預 算 表

中華民國107年度

單位：新臺幣元

科 目				本 年 度 預 算 數			上 年 度 預 算 數	前 年 度 決 算 數	本 年 度 與 上 年 度 比 較	說 明	
款	項	目	節	名 稱 及 編 號	合 計	經 常 門					資 本 門
10				100000 其他收入	388,128	388,128		194,136	130,289	193,992	變賣收入。 本年度預算數內容與上年度之比較如下： 1. 扣繳員工住宿公有宿舍房租津貼收入 72,000元，較上年度增加 28,800元。 2. 收取員工住宿公有宿舍使用費收入 316,128元，較上年度增加 165,192元。 前年度決算數係收回104年度員警受訓期間津貼收入。
	65			11126 中正第二分局	388,128	388,128		194,136	130,289	193,992	
			1	100200 雜項收入	388,128	388,128		194,136	130,289	193,992	
			1	100202 其他雜項收入	388,128	388,128		194,136	9,868	193,992	
			2	100201 收回以前年度歲出					120,421		

臺北市政府警察局中正第二分局

11-1-7-5

歲 出 預 算 表

中華民國107年度

單位：新臺幣元

科 目				本 年 度 預 算 數			上 年 度 預 算 數	前 年 度 決 算 數	本 年 度 與 上 年 度 比 較	說 明		
款	項	目	節	名 稱 及 編 號	合 計	經 常 門					資 本 門	
11	1-7	4		717100 建築及設備	475,435		475,435	199,531	3,867,220	275,904	增列 3,720元。 4.減列槍套(2年1編)、警銬(2年1編)、刑警背心(2年1編)、刑警便帽(2年1編) 71,104元。 5.其他合共 2,763,820元，較上年度無增減。	
			1	717102 營建工程	172,858		172,858		3,400,975	172,858		本年度編列泉州綜合大樓消防安全設備缺失改善工程分攤款 172,858元。
			3	717104 其他設備	302,577		302,577	199,531	466,245	103,046		本年度編列泉州綜合大樓消防安全設備缺失改善工程設備費分攤款、套裝軟體、冷氣機、冰箱等，共計 302,577元。

本 頁 空 白

臺北市政府警察局中正第二分局

歲入項目說明提要

11-1-7-7

經常門

中華民國107年度

單位：新臺幣元

科目	3款66項1目1節	來源別子目及細目編號與名稱	030101 罰金罰鍰及怠金 罰金罰鍰	預算金額	50,000元	承辦單位	偵查隊
歲 入 項 目 說 明							
<p>一、項目內容：行為人因妨害善良風俗等行為，依社會秩序維護法處罰之罰鍰收入。</p> <p>二、法令依據：依據社會秩序維護法規定辦理。</p> <p>三、計算方法：50,000元x1年= 50,000元。</p> <p>四、實施進度：自民國107年1月1日起至107年12月31日止。</p> <p>五、完成方法：依法處罰違法特定人，執行收繳罰鍰並繳庫。</p> <p>六、預期成果：維護本市善良風俗，增加市庫收入。</p>							

臺北市政府警察局中正第二分局

歲 入 明 細 表

中華民國107年度

單位：新臺幣元

科 目 名 稱	收 入 依 據	收 入 期 間	單 位	數 量	單 價	預 算 數	詳 細 計 算 及 說 明
罰金罰鍰	依據社會秩序維護法規定辦理。	107.01.01-107.12.31	年	1	50,000.00	50,000 50,000	行為人違反社會秩序維護法之罰鍰收入。

臺北市政府警察局中正第二分局

歲入項目說明提要

11-1-7-9

經常門

中華民國107年度

單位：新臺幣元

科目	3款66項2目1節	來源別子目及細目編號與名稱	030201 沒入及沒收財物 沒入金	預算金額	8,000元	承辦單位	偵查隊
歲 入 項 目 說 明							
<p>一、項目內容：沒入妨害善良風俗所得及掃蕩賭場沒入賭博財物等收入。</p> <p>二、法令依據：依據社會秩序維護法第22、23條規定辦理。</p> <p>三、計算方法：8,000元x1年=8,000元。</p> <p>四、實施進度：自民國107年1月1日起至107年12月31日止。</p> <p>五、完成方法：依規定辦理繳庫。</p> <p>六、預期成果：維護本市善良風俗，增加市庫收入。</p>							

臺北市政府警察局中正第二分局

歲 入 明 細 表

中華民國107年度

單位：新臺幣元

科 目 名 稱	收 入 依 據	收 入 期 間	單 位	數 量	單 價	預 算 數	詳 細 計 算 及 說 明
沒入金	依據社會秩序維護法第22、23條規定辦理。	107.01.01-107.12.31	年	1	8,000.00	8,000 8,000	沒入妨害善良風俗所得及掃蕩賭場沒入賭博財物等收入。

臺北市政府警察局中正第二分局

歲入項目說明提要

11-1-7-11

經常門

中華民國107年度

單位：新臺幣元

科目	4款63項2目1節	來源別子目及細目編號與名稱	040202 使用規費收入 場地設施使用費	預算金額	811,200元	承辦單位	行政組
----	-----------	---------------	--------------------------	------	----------	------	-----

歲	入	項	目	說	明
---	---	---	---	---	---

一、項目內容：分局辦公大樓地下室停車場供員工使用之停車費收入。

二、法令依據：依據規費法第8條規定辦理。

三、計算方法：
 1. 汽車停車費=1,000元x58位x12月=696,000元
 2. 機車停車費= 200元x48位x12月=115,200元

四、實施進度：自民國107年1月1日起至107年12月31日止。

五、完成方法：按月自員工薪資扣款，依規定辦理繳庫。

六、預期成果：依預算項目收繳，充裕市庫。

臺北市政府警察局中正第二分局

歲 入 明 細 表

中華民國107年度

單位：新臺幣元

科 目 名 稱	收 入 依 據	收 入 期 間	單 位	數 量	單 價	預 算 數	詳 細 計 算 及 說 明
場地設施使用費	依據規費法第8條規定辦理。	107.01.01-107.12.31	位、月	58x12	1,000.00	811,200 696,000	分局辦公大樓地下室停車場供員工使用之汽車停車費收入。
	依據規費法第8條規定辦理。	107.01.01-107.12.31	位、月	48x12	200.00	115,200	
							分局辦公大樓地下室停車場供員工使用之機車停車費收入(新增)。

臺北市政府警察局中正第二分局

歲入項目說明提要

11-1-7-13

經常門

中華民國107年度

單位：新臺幣元

科目	6款68項4目1節	來源別子目及細目編號與名稱	060401 廢舊物資售價 廢舊物資售價	預算金額	8,000元	承辦單位	行政組
歲 入 項 目 說 明							
<p>一、項目內容：財產報廢之殘值收入。</p> <p>二、法令依據：依據臺北市市有財產報廢處理原則規定辦理。</p> <p>三、計算方法：8,000元x1年=8,000元。</p> <p>四、實施進度：自民國107年1月1日起至107年12月31日止。</p> <p>五、完成方法：依規定辦理繳庫。</p> <p>六、預期成果：增加市庫收入。</p>							

臺北市政府警察局中正第二分局

歲 入 明 細 表

中華民國107年度

單位：新臺幣元

科 目 名 稱	收 入 依 據	收 入 期 間	單 位	數 量	單 價	預 算 數	詳 細 計 算 及 說 明
廢舊物資售價	依據臺北市市有財產報廢處理原則規定辦理。	107.01.01-107.12.31	年	1	8,000.00	8,000 8,000	報廢一般財產殘值變賣收入。

臺北市政府警察局中正第二分局

歲入項目說明提要

11-1-7-15

經常門

中華民國107年度

單位：新臺幣元

科目	10款65項1目1節	來源別子目及細目編號與名稱	100202 雜項收入 其他雜項收入	預算金額	388,128元	承辦單位	行政組
----	------------	---------------	-----------------------	------	----------	------	-----

歲 入 項 目 說 明

- 一、項目內容：員工住宿公有宿舍扣回房租津貼及收取使用費收入。
- 二、法令依據：依據全國軍公教員工待遇支給要點、臺北市政府所屬各機關學校職務宿舍設置管理要點及臺北市政府警察局職務宿舍設置管理要點規定辦理。
- 三、計算方法：
- (一)扣回房租津貼收入部分：
委任第四職等至薦任第七職等每月600元
- (二)應收取使用費部分：
 承借84年以後完工之職務宿舍者：
 每月使用費=(土地租金+房屋租金)÷2
 土地租金=[(該門牌樓地板面積÷總樓地板面積)×宗地面積×租賃年度之公告地價×5%]÷12
 房屋租金=[房屋總造價成本×(該門牌樓層指數×該樓地板面積)÷(各該門牌樓層指數×各該樓地板面積)之總和]÷480
- 四、實施進度：自民國107年1月1日起至107年12月31日止。
- 五、完成方法：按月自員工薪資扣款，依規定辦理繳庫。
- 六、預期成果：依預算項目收繳，充裕市庫。

臺北市政府警察局中正第二分局

歲 入 明 細 表

中華民國107年度

單位：新臺幣元

科 目 名 稱	收 入 依 據	收 入 期 間	單 位	數 量	單 價	預 算 數	詳 細 計 算 及 說 明
其他雜項收入	依據全國軍公教員工待遇支給要點規定辦理。	107.01.01-107.12.31	人、月	10x12	600.00	388,128 72,000	員工住宿公有宿舍扣回房租津貼收入(委任第四職等至薦任第七職等)。
	依據臺北市政府所屬各機關學校職務宿舍設置管理要點及臺北市政府警察局職務宿舍設置管理要點規定辦理。	107.01.01-107.12.31	年	1	316,128.00	316,128	員工住宿公有宿舍使用費收入。

臺北市政府警察局中正第二分局 歲出計畫提要及分支項目概況表

11-1-7-17

中華民國107年度

單位：新臺幣元

工作計畫名稱及編號	710101行政管理	承辦單位	行政組、會計室、人事室、秘書室	預算金額	405,982,455 元
-----------	------------	------	-----------------	------	---------------

一、本工作計畫上年度預算數71,008,301元，前年度決算數63,396,433元。

二、本年度計畫內容及預期成果：

(一) 計畫內容：辦理一般業務、總務、會計、人事、資訊業務工作及廳舍之整修、辦公器具養護、警用車輛維修等事宜。

(二) 預期成果：

1. 依相關法令規定確實辦理配合各項業務之推動，維護公有財物，提升員警工作環境品質。
2. 維持車輛機能，確保行車安全，發揮警力機動效能。
3. 提高員警電腦知識、能力及辦公室全面電腦化，期能達成資訊E化。

三、分支項目及用途別科目預算明細表：

11 款 1-7 項 1 目 1 節 分支項目及用途別科目	預 算 數	說 明				
		單 位	數 量	單 價	金 額	內 容
一、人員維持費	382,191,550					較上年度預算數 42,086,723元，增加 340,104,827元。
人事費	382,191,550					
法定編制人員待遇	224,316,078	年	1	224,316,078	224,316,078	職員297人薪津(詳人事費分析表)。
技工及工友待遇	5,280,000	年	1	5,280,000	5,280,000	職工14人工資(詳人事費分析表)。
獎金	45,182,586	年	1	23,826,500	23,826,500	依規定核發之年終工作獎金。
		年	1	21,356,086	21,356,086	依考績法規定核發之獎金。
其他給與	6,873,936	年	1	4,034,400	4,034,400	休假補助費。
		人、月、段	47x12x1	504	284,256	員警上、下班交通費(軍警票)。
		人、月、段	190x12x2	504	2,298,240	員警上、下班交通費(軍警票)。

臺北市政府警察局中正第二分局 歲出計畫提要及分支項目概況表

中華民國107年度

單位：新臺幣元

11 款 1-7 項 1 目 1 節 分支項目及用途別科目	預 算 數	說 明				
		單 位	數 量	單 價	金 額	內 容
退休離職儲金	19,051,108	人、月、段	17x12x2	630	257,040	非警職員工上、下班交通費。
		年	1	18,628,708	18,628,708	提撥退撫基金。
保險	20,079,052	年	1	422,400	422,400	提撥勞工退休準備金。
		年	1	12,842,934	12,842,934	職員及職工健保費。
		年	1	6,857,506	6,857,506	職員公保費。
加班值班費	61,408,790	年	1	378,612	378,612	職工勞保費。
		年	1	5,316,875	5,316,875	不休假出勤加班費。
		年	1	4,347,315	4,347,315	趕辦各項業務加班費。
		年	1	51,744,600	51,744,600	外勤員警超勤加班費。
二、一般業務	1,538,040					較上年度預算數 6,464,811元，減少 4,926,771元。
業務費	1,538,040					
一般事務費	1,339,440	人、月	2x12	2,000	48,000	副分局長工作活動費。
		人、月	14x12	50	8,400	統籌業務費，按駕駛、工友每人每月50元編列。
		人、月	297x12	360	1,283,040	統籌業務費，按職員每人每月360元編列

臺北市政府警察局中正第二分局
歲出計畫提要及分支項目概況表

11-1-7-19

中華民國107年度

單位：新臺幣元

11 款 1-7 項 1 目 1 節 分支項目及用途別科目	預 算 數	說 明				
		單 位	數 量	單 價	金 額	內 容
特別費	180,000	月	12	15,000	180,000	分局長特別費。
國內旅費	18,600	人、天	6x2	1,550	18,600	員警因公市外出差旅費。
三、會計業務	45,760					較上年度預算數 45,760元，無增減。
業務費	45,760					
一般事務費	45,760	年	1	40,000	40,000	會計業務用表卡簿冊等印刷費。
		人次	72	80	5,760	逾時誤餐餐盒費用。
四、人事業務	1,480,560					較上年度預算數 1,471,760元，增加 8,800元。
業務費	1,480,560					
一般事務費	1,480,560	年	1	7,500	7,500	人事業務用表卡簿冊等印刷費。
		人	19	1,200	22,800	製作員警功標、年資標費用。
		人、年	311x1	2,000	622,000	文康活動費。
		人	235	3,500	822,500	外勤員警健康檢查費。
		人次	72	80	5,760	逾時誤餐餐盒費用。
五、資訊業務	81,984					較上年度預算數 78,384元，增加 3,600元。

臺北市政府警察局中正第二分局
歲出計畫提要及分支項目概況表

中華民國107年度

單位：新臺幣元

11 款 1-7 項 1 目 1 節 分支項目及用途別科目	預 算 數	說 明				
		單 位	數 量	單 價	金 額	內 容
業務費	81,984					
教育訓練費	12,000	年	1	12,000	12,000	電腦訓練費。
物品	46,800	組	12	1,200	14,400	資訊用品及零組件。
		年	1	28,800	28,800	耗材。
		年	1	3,600	3,600	電腦圖書費。
資訊服務費	23,184	年	1	23,184	23,184	電腦設備維護費。
六、財物業務	15,165,431					較上年度預算數 15,552,487元，減少 387,056元。
業務費	15,165,431					
水電費	7,959,496	年	1	508,496	508,496	本分局各單位水費。
		年	1	6,991,000	6,991,000	本分局各單位及錄影監視系統機房電費。
		年	1	460,000	460,000	本分局各單位瓦斯費。
通訊費	540,000	部、月	45x12	1,000	540,000	本分局各單位電話費。
按日按件計資酬金	17,213	年	1	17,213	17,213	消防安全設備檢測申報費。
物品	276,800	支	60	280	16,800	滅火器換藥費(20P)。

臺北市政府警察局中正第二分局
歲出計畫提要及分支項目概況表

11-1-7-21

中華民國107年度

單位：新臺幣元

11 款 1-7 項 1 目 1 節	預 算 數	說 明				
分支項目及用途別科目		單 位	數 量	單 價	金 額	內 容
一般事務費	3,120,576	年	1	260,000	260,000	辦理各項勤務業務所需物品購置費。
		坪、月	6440x12	36	2,782,080	辦公廳舍清潔維持費。
		臺、月、張	14x12x2560	0.7	301,056	影印機使用費。
		人次	468	80	37,440	員警及駕駛逾時誤餐餐盒費用。
房屋建築養護費	751,960	年	1	751,960	751,960	本分局經管各辦公廳舍維護費。(鋼筋混凝土造使用年限未達30年者共3棟計5,780坪，30坪以內1年計列4,510元，超過30坪部分，每增加1坪增列110元；使用年限已達30年者共2棟計660坪，按以上標準增加百分之五十編列，〔3*4,510+(5,780-3*30)*110〕+〔2*4,510+(660-2*30)*110〕*1.5=751,960)。
車輛及辦公器具養護費	3,000	臺	2	1,500	3,000	傳真機養護費。
設施及機械設備養護費	2,496,386	枝、月	339x12	10	40,680	槍枝養護費。
		靶道、月	5x12	4,000	240,000	靶道定期養護費。
		臺、月	247x12	115	340,860	分局空調系統附屬設備養護費(冷風機及抽風機馬達)。
		年	1	558,632	558,632	電梯等升降設備養護費。
		臺、次	11x6	495	32,670	分局濾水器養護費。
		年	1	129,890	129,890	分局及廈門所柴油發電機等養護費。

臺北市政府警察局中正第二分局 歲出計畫提要及分支項目概況表

中華民國107年度

單位：新臺幣元

11 款 1-7 項 1 目 1 節 分支項目及用途別科目	預 算 數	說 明				
		單 位	數 量	單 價	金 額	內 容
		年	1	52,708	52,708	分局及泉州所發電機及更換機油養護費。
		年	1	78,006	78,006	分局、廈門所、泉州所、南昌所及思源所自來水塔、水箱清洗養護費。
		臺	24	5,400	129,600	分局空調箱過濾網養護費。
		年	1	116,000	116,000	分局中央監控電腦系統養護費。
		組	4	9,000	36,000	分局及廈門所鍋爐主爐嘴養護費。
		次	4	13,500	54,000	分局及廈門所廚房截油槽過濾網養護費。
		臺	11	3,500	38,500	空調冷凝、冰水馬達保養養護費。
		月	12	8,000	96,000	高壓設備養護費。
		月、臺	12x2	5,000	120,000	分局及廈門所給、排水設備養護費。
		年	1	56,000	56,000	分局及廈門所消防設備養護費。
		臺	33	980	32,340	分局大樓錄影監視系統養護費。
		套、次	1x3	7,000	21,000	禮堂電動設備養護費。
		臺	27	1,250	33,750	送、抽風機馬達皮帶更換費。
		年	1	94,776	94,776	泉州所中央空調系統等機房設備養護費。
		臺	12	2,630	31,560	廈門所離心式及直結式抽、排風機養護費。

臺北市政府警察局中正第二分局
歲出計畫提要及分支項目概況表

11-1-7-23

中華民國107年度

單位：新臺幣元

11 款 1-7 項 1 目 1 節 分支項目及用途別科目	預 算 數	說 明						
		單 位	數 量	單 價	金 額	內 容		
七、車輛養護與管理	5,479,130	次	2	2,607	5,214	泉州所電力設備養護費。		
		組、月	3x12	200	7,200	廈門所機械式停車位養護費。		
		座、次	1x3	7,000	21,000	500噸冷卻水塔清洗養護費。		
		年	1	130,000	130,000	冷氣機養護費(含窗型12臺及分離式40臺)。		
						較上年度預算數 5,308,376元，增加 170,754元。		
		業務費	5,479,130					
		稅捐及規費	64,210					
				年	1	28,380	28,380	警用車輛燃料使用費(詳車輛明細表)。
				年	1	24,600	24,600	警用車輛檢驗費(詳車輛明細表)。
				年	1	11,230	11,230	警用車輛使用牌照稅(詳車輛明細表)(新增)。
保險費	430,090	年	1	430,090	430,090	警用車輛保險費(詳車輛明細表)。		
物品	3,391,790	年	1	3,391,790	3,391,790	警用車輛油料費(詳車輛明細表)。		
車輛及辦公器具養護費	1,593,040	年	1	1,593,040	1,593,040	警用車輛養護費(詳車輛明細表)。		

臺北市政府警察局中正第二分局 歲出計畫提要及分支項目概況表

11-1-7-25

中華民國107年度

單位：新臺幣元

工作計畫名稱及編號	710202分局業務	承辦單位	各組、偵查隊、警備隊、各派出所	預算金額	2,776,320 元
-----------	------------	------	-----------------	------	-------------

一、本工作計畫上年度預算數354,928,643元，前年度決算數332,883,143元。

二、本年度計畫內容及預期成果：

(一) 計畫內容：

- 1.分局、派出所保持全天候重點部署，並實施24小時勤務運作，加強轄區巡邏，以維持本市治安及強化為民服務工作。
- 2.辦理警勤區規劃、勤務督察、員警風紀教育訓練、戶口查察、外僑管理、機關安全與社會偵防、民防團隊組訓與運用、保安救災、交通維持與執法等事宜。
- 3.實施「預防與偵查」犯罪並重之勤務，運用科學方法蒐證辦案，全面取締職業賭場，落實掃黑、肅槍、反毒工作，杜絕非法電玩及色情場所。
- 4.積極發掘危害治安線索與資料蒐集工作，強化大陸人士入境考核、清查措施，並積極查緝非法入境、居留者。

(二) 預期成果：

- 1.有效運用警力，勤務部署力求彈性、機動，以發揮先制功能，防止社會脫序行為發生。
- 2.加強守望相助、警民聯防體系、預防犯罪宣導等工作，並結合社區資源，以防犯罪事件發生。
- 3.建立高效能辦案系統，有效防範違法事件發生，降低犯罪發生率，提高破案率，確保人民生命財產之安全。

三、分支項目及用途別科目預算明細表：

11 款 1-7 項 2 目 2 節	預 算 數	說 明				
分支項目及用途別科目		單 位	數 量	單 價	金 額	內 容
一、分局業務	2,776,320					較上年度預算數 57,025,964元，減少 54,249,644元。
業務費	2,776,320					
通訊費	219,600	線、月	1x12	800	9,600	地下道監視系統月租費。
		年	1	210,000	210,000	分局辦理社會秩序維護法及刑案等所需郵資。
保險費	4,200	人	35	120	4,200	志工保險費。
按日按件計資酬金	8,300	年	1	8,300	8,300	處理人口販運、新移民業務及涉外案件通譯費與交通補助費（新增）。
物品	66,420					

臺北市政府警察局中正第二分局

歲出計畫提要及分支項目概況表

中華民國107年度

單位：新臺幣元

11 款 1-7 項 2 目 2 節	預 算 數	說 明				
分支項目及用途別科目		單 位	數 量	單 價	金 額	內 容
一般事務費	1,805,800	套	14	1,830	25,620	備勤人員及人犯用寢具。
		月	12	3,400	40,800	辦理刑案用照相器材消耗費。
		勤區、年	106x1	510	54,060	警勤區表冊等印刷費。
		人、月	245x12	100	294,000	員警制服洗滌費。
		年	1	63,000	63,000	辦理社會治安工作經費。
		月	12	1,450	17,400	在押嫌疑犯衛生保健費。
		人、次	100x5	50	25,000	員警游泳訓練及檢測入場費(含訓練4次、檢測1次)。
		所、次	5x2	3,000	30,000	召開社區治安會議(16至30人之派出所)。
		次	1	25,500	25,500	召開社區治安會議(分局)。
		月	12	15,750	189,000	警民聯繫服務費(分局)。
		所、月	5x12	6,300	378,000	警民聯繫服務費(16至30人之派出所)。
		年	1	99,600	99,600	查緝電玩及色情行業工作費。
		年	1	12,600	12,600	風紀探訪費。
		月	12	4,000	48,000	辦理各項勤務講習業務費。
		年	1	180,000	180,000	整理市容及查處違反公共秩序案件業務費。

臺北市政府警察局中正第二分局
歲出計畫提要及分支項目概況表

11-1-7-27

中華民國107年度

單位：新臺幣元

11 款 1-7 項 2 目 2 節	預 算 數	說 明				
分支項目及用途別科目		單 位	數 量	單 價	金 額	內 容
設施及機械設備養護費	424,000	月	12	4,250	51,000	處理刑案用談話筆錄、報告書、移送書、聲請書等印刷費。
		年	1	210,000	210,000	一般刑案偵辦費。
		套、人	1x4	5,000	20,000	現場勘察冬、夏季服裝。
		人次	1325	80	106,000	員警逾時誤餐餐盒費用。
		人次	24	110	2,640	志工餐點及交通補助。
		線、月	1x12	2,000	24,000	地下道監視系統養護費。
		線、年	17x1	20,000	340,000	錄影監視系統養護費。
國內旅費	248,000	年	1	60,000	60,000	手機邏輯取證器維運服務費。
		人、天	16x10	1,550	248,000	辦案、押送人犯市外出差旅費。

11-1-7-28

臺北市政府警察局中正第二分局 歲出計畫提要及分支項目概況表

中華民國107年度

單位：新臺幣元

工作計畫名稱及編號	717102營建工程	承辦單位	行政組	預算金額	172,858 元
-----------	------------	------	-----	------	-----------

- 一、本工作計畫上年度預算數0元，前年度決算數3,400,975元。
- 二、本年度計畫內容及預期成果：
- (一) 計畫內容：泉州綜合大樓消防安全設備缺失改善工程分攤款。
- (二) 預期成果：進行泉州綜合大樓消防安全設備改善工程,提高同仁辦公品質及市民安全之洽公環境。
- 三、分支項目及用途別科目預算明細表：

11 款 1-7 項 4 目 1 節	預 算 數	說 明				
分支項目及用途別科目		單 位	數 量	單 價	金 額	內 容
一、辦公廳舍及職務宿舍等整修工程	172,858				172,858	1.泉州綜合大樓消防安全設備改善工程分攤款 本工程由交通警察大隊主辦，總經費為 1,478,597元，依使用面積比例分攤，本分局分攤比率為20.86%，應分攤金額為 308,435元，其中營建工程 172,858元及其他設備 135,577元。
設備及投資	172,858					
房屋建築及設備費	172,858	式	1	150,311	150,311	施工費。
		式	1	22,547	22,547	委託技術服務費。

臺北市政府警察局中正第二分局 歲出計畫提要及分支項目概況表

11-1-7-29

中華民國107年度

單位：新臺幣元

工作計畫名稱及編號	717104其他設備	承辦單位	行政組、秘書室	預算金額	302,577 元
-----------	------------	------	---------	------	-----------

一、本工作計畫上年度預算數199,531元，前年度決算數466,245元。

二、本年度計畫內容及預期成果：

（一）計畫內容：汰換逾期及不堪使用之設備，增加資訊設備及員警應勤用具、提升機動能力增進服務親和力。

（二）預期成果：

1. 保持辦公室整齊調劑員警身心。
2. 補充應勤設備以提高為民服務品質。

三、分支項目及用途別科目預算明細表：

11 款 1-7 項 4 目 3 節	預 算 數	說 明				
分支項目及用途別科目		單 位	數 量	單 價	金 額	內 容
一、其他設備	302,577					
設備及投資	302,577					
機械設備費	135,577	式	1	135,577	135,577	泉州綜合大樓消防安全設備汰換更新分攤款。
資訊軟硬體設備費	30,000	年	1	30,000	30,000	套裝軟體。
雜項設備費	137,000	臺	1	89,000	89,000	新購冷氣機(一對二吊隱式)。
		臺	1	25,000	25,000	新購冰箱(二門無霜401L-600L以上)。
		臺	1	23,000	23,000	新購冷氣機(一對一分離式4KW含安裝費)。

本 頁 空 白

本 頁 空 白

臺北市政府警察
歲出用途別

中華民國

科 目				合 計	經 常			
款	項	目	節		名 稱 及 編 號	小 計	01 人 事 費	02 業 務 費
11	1-7			11126 中正第二分局	409,234,210	408,758,775	382,191,550	26,567,225
			1	710100 一般行政	405,982,455	405,982,455	382,191,550	23,790,905
			1	710101 行政管理	405,982,455	405,982,455	382,191,550	23,790,905
			2	710200 警政業務	2,776,320	2,776,320		2,776,320
			2	710202 分局業務	2,776,320	2,776,320		2,776,320
			4	717100 建築及設備	475,435			
			1	717102 營建工程	172,858			
			3	717104 其他設備	302,577			

局中正第二分局
科目分析表

11-1-7-33

107年度

單位：新臺幣元

支 出			資 本 支 出			
04 獎 補 助 費	05 債 務 費	06 預 備 金	小 計	03 設 備 及 投 資	04 獎 補 助 費	06 預 備 金
			475,435	475,435		
			475,435	475,435		
			172,858	172,858		
			302,577	302,577		

臺北市政府警察
歲 出 人 事

中華民國

科 目				預 算 人 數									全			
款	項	目	節	名 稱	合 計	民 意 代 表	員			工			聘 僱 人 員	臨 時 工	合 計	民 意 代 表 待 遇
							小 計	職 員	駐 衛 警	小 計	技 工 及 駕 駛	工 友				
11	1-7	1	1	中正第二分局	311		297	297		14	3	11			382,191,550	
				一般行政	311		297	297		14	3	11			382,191,550	
				行政管理	311		297	297		14	3	11			382,191,550	

局中正第二分局 費彙計表

11-1-7-35

107年度

單位：新臺幣元

年 度 人 事 費												
待 遇 保 險 及 退 離 職 金							其 他 報 酬					待 遇 準 備
小 計	法定編制 人員待遇	技工及工 友待遇	約聘僱人 員待遇	公(勞)保 保險費	健 康 保 險 費	退休(職)或 離職儲金	小 計	臨時工工資	獎 金	其他給與	加班值班費	
268,726,238	224,316,078	5,280,000		7,236,118	12,842,934	19,051,108	113,465,312		45,182,586	6,873,936	61,408,790	
268,726,238	224,316,078	5,280,000		7,236,118	12,842,934	19,051,108	113,465,312		45,182,586	6,873,936	61,408,790	
268,726,238	224,316,078	5,280,000		7,236,118	12,842,934	19,051,108	113,465,312		45,182,586	6,873,936	61,408,790	

臺北市警察局長中正第二分局

各項費用分攤表

中華民國107年度

單位：新臺幣元

科目名稱	預定完成工作總數		合辦單位	分攤方式	分攤比率%	總經費	本 年 度 預 算 數				說 明
	單位	數量					設 備 及 投 資				
							合 計	施 工 費 用	工 程 管 理 費	委 外 費 用	
營建工程						828,657	828,657	720,571		108,086	本工程由交通警察大隊主辦，總經費為 1,478,597元，依使用面積比例分攤，本分局分攤比率為20.86%，應分攤金額為 308,435元，其中營建工程 172,858元及其他設備 135,577元。
泉州綜合大樓消防安全設備改善工程分攤款				100	828,657	828,657	720,571		108,086		
			臺北市政府消防局	依使用面積比例	25.90	214,622	214,622	186,628		27,994	
			臺北市警察局長交通警察大隊直三分隊	依使用面積比例	28.18	233,516	233,516	203,057		30,459	
			臺北市警察局長交通警察大隊中正二分隊	依使用面積比例	25.06	207,661	207,661	180,575		27,086	
			臺北市警察局長中正第二分局	依使用面積比例	20.86	172,858	172,858	150,311		22,547	

臺北市政府警察局中正第二分局

11-1-7-37

各項費用分攤表

中華民國107年度

單位：新臺幣元

科目名稱	預定完成工作總數		合辦單位	分攤方式	分攤 比率%	總經費	本 年 度 預 算 數				說 明
	單 位	數 量					設 備 及 投 資				
							合 計	施 工 費 用	工 程 管 理 費	委 外 費 用	
其他設備						649,940	649,940	649,940			本工程由交通警察大隊主辦，總經費為 1,478,597元，依使用面積比例分攤，本分局分攤比率為20.86%，應分攤金額為 308,435元，其中營建工程 172,858元及其他設備 135,577元。
泉州綜合大樓消防安全設備汰換更新分攤款				100	649,940	649,940	649,940				
			臺北市政府消防局	依使用面積比例	25.90	168,335	168,335	168,335			
			臺北市政府警察局交通警察大隊直三分隊	依使用面積比例	28.18	183,153	183,153	183,153			
			臺北市政府警察局交通警察大隊中正二分隊	依使用面積比例	25.06	162,875	162,875	162,875			
			臺北市政府警察局中正第二分局	依使用面積比例	20.86	135,577	135,577	135,577			

臺北市政府警察局中正第二分局

資本支出分析表

中華民國107年度

單位：新臺幣元

機關及計畫名稱	合計	土地	房屋建築及設備費	公共建設及設施費	機械設備費	運輸設備費	資訊軟硬體設備費	雜項設備費	權利	投資	獎補助費
中正第二分局	475,435		172,858		135,577		30,000	137,000			
建築及設備	475,435		172,858		135,577		30,000	137,000			
營建工程	172,858		172,858								
其他設備	302,577				135,577		30,000	137,000			

臺北市警察局中正第二分局

11-1-7-39

車輛明細表

中華民國107年度

單位：新臺幣元

工作計畫別	車輛種類	車號	廠牌及引擎號碼	購置年月	汽缸總排氣量 立方公分	合計	牌照稅	燃料使用費	油料(全年)			液化石油氣(全年)			養護費	檢驗執照及保險費
									數量 (公升)	單價	金額	數量 (公升)	單價	金額		
行政管理 合計		236輛 偵防車 10輛 巡邏車 24輛 偵防機車 37輛 巡邏機車 162輛 警備、巡邏、偵防用客貨兩用車 2輛 警用工程車 1輛				5,479,130	11,230	28,380			3,391,790				1,593,040	454,690
	偵防車	8151-VB	三菱4G69-L015786	2009.09	2,400	105,976			2,004.00	25.70	51,503				49,000	5,473
	偵防車	AAF-5212	中華4B12D030982	2013.06	2,000	89,976			2,004.00	25.70	51,503				33,000	5,473
	偵防車	AFG-2202	中華4B12D032871	2013.10	2,359	89,976			2,004.00	25.70	51,503				33,000	5,473
	偵防車	AGK-8607	納智捷G22TEA2000535	2014.06	2,200	89,526			2,004.00	25.70	51,503				33,000	5,023
	偵防車	AGL-7865	豐田3ZRX410058	2014.07	2,000	89,526			2,004.00	25.70	51,503				33,000	5,023
	偵防車	ANA-1078	中華4J12RE04758	2015.07	2,359	80,526			2,004.00	25.70	51,503				24,000	5,023
	偵防車	ANA-1275	中華4J12RE0486A	2015.07	2,359	80,526			2,004.00	25.70	51,503				24,000	5,023
	偵防車	ANY-9061	中華4J12RE0814A	2016.07	2,359	80,526			2,004.00	25.70	51,503				24,000	5,023
	偵防車	AQX-2395	豐田JTEGS54M90A01361	2016.09	3,456	80,526			2,004.00	25.70	51,503				24,000	5,023
	偵防車	1537-UW	107年度汰換	2018.07	2,378	64,826			2,004.00	25.70	51,503				8,300	5,023
	巡邏車	7972-VB	三菱4G69-L015799	2009.09	2,400	105,976			2,004.00	25.70	51,503				49,000	5,473
	巡邏車	7981-VB	三菱4G69-L015805	2009.09	2,400	105,976			2,004.00	25.70	51,503				49,000	5,473
	巡邏車	2150-QH	三菱4G69-L016647	2010.10	2,378	105,976			2,004.00	25.70	51,503				49,000	5,473
	巡邏車	2151-QH	三菱4G69-L016648	2010.10	2,378	105,976			2,004.00	25.70	51,503				49,000	5,473
	巡邏車	3226-QH	三菱4G69-L017259	2011.09	2,378	105,976			2,004.00	25.70	51,503				49,000	5,473
	巡邏車	3227-QH	三菱4G69-L017261	2011.09	2,378	105,976			2,004.00	25.70	51,503				49,000	5,473
	巡邏車	3230-QH	三菱4G69-L017262	2011.09	2,378	105,976			2,004.00	25.70	51,503				49,000	5,473
	巡邏車	6923-UX	中華4G69-L017599	2013.06	2,378	89,976			2,004.00	25.70	51,503				33,000	5,473
	巡邏車	6925-UX	中華4G69-L017601	2013.06	2,378	89,976			2,004.00	25.70	51,503				33,000	5,473
	巡邏車	6927-UX	中華4G69-L017603	2013.06	2,378	89,976			2,004.00	25.70	51,503				33,000	5,473
	巡邏車	6930-UX	中華4G69-L01760A	2013.06	2,378	89,976			2,004.00	25.70	51,503				33,000	5,473
	巡邏車	AAF-5110	納智捷G20TEE002359	2013.06	2,000	89,976			2,004.00	25.70	51,503				33,000	5,473
	巡邏車	AAF-5112	納智捷G20TEE00236Y	2013.06	2,000	89,976			2,004.00	25.70	51,503				33,000	5,473
	巡邏車	AAF-5113	納智捷G20TEE002368	2013.06	2,000	89,976			2,004.00	25.70	51,503				33,000	5,473
	巡邏車	AGL-7721	中華4B12D035291	2014.07	2,359	89,526			2,004.00	25.70	51,503				33,000	5,023
	巡邏車	AGL-7723	中華4B12D03529A	2014.07	2,359	89,526			2,004.00	25.70	51,503				33,000	5,023
	巡邏車	AGL-7725	中華4B12D035296	2014.07	2,359	89,526			2,004.00	25.70	51,503				33,000	5,023
	巡邏車	ANA-1091	中華4J12RE04701	2015.07	2,359	80,526			2,004.00	25.70	51,503				24,000	5,023

臺北市警察中正第二分局

車輛明細表

中華民國107年度

單位：新臺幣元

工作計畫別	車輛種類	車號	廠牌及引擎號碼	購置年月	汽缸總排氣量 立方公分	合計	牌照稅	燃料使用費	油料(全年)			液化石油氣(全年)			養護費	檢驗執照 及保險費
									數量 (公升)	單價	金額	數量 (公升)	單價	金額		
	巡邏車	ANA-1096	中華4J12RE04702	2015.07	2,359	80,526			2,004.00	25.70	51,503				24,000	5,023
	巡邏車	ANA-1097	中華4J12RE04703	2015.07	2,359	80,526			2,004.00	25.70	51,503				24,000	5,023
	巡邏車	ANY-9091	中華4J12RE08088	2016.07	2,359	80,526			2,004.00	25.70	51,503				24,000	5,023
	巡邏車	ANY-9092	中華4J12RE08091	2016.07	2,359	80,526			2,004.00	25.70	51,503				24,000	5,023
	巡邏車	AKN-2816	中華三菱4J12RE13362	2017.07	2,359	64,826			2,004.00	25.70	51,503				8,300	5,023
	巡邏車	7933-VB	107年度汰換	2018.07	2,400	64,826			2,004.00	25.70	51,503				8,300	5,023
	偵防機車	CRB-116	光陽SG30AA600982	2004.12	150	11,241		600	300.00	25.70	7,710				1,620	1,311
	偵防機車	900-HTR	哈特佛03048041	2011.10	150	11,241		600	300.00	25.70	7,710				1,620	1,311
	偵防機車	908-HTR	哈特佛03048051	2011.10	150	11,241		600	300.00	25.70	7,710				1,620	1,311
	偵防機車	ADQ-3016	三陽KJ218559	2013.05	150	11,241		600	300.00	25.70	7,710				1,620	1,311
	偵防機車	ADQ-3062	三陽KJ218515	2013.05	150	11,241		600	300.00	25.70	7,710				1,620	1,311
	偵防機車	ADQ-3095	三陽KJ218477	2013.05	150	11,241		600	300.00	25.70	7,710				1,620	1,311
	偵防機車	ADQ-7751	三陽KJ218210	2013.07	150	11,241		600	300.00	25.70	7,710				1,620	1,311
	偵防機車	ADQ-7752	三陽KJ218211	2013.07	150	11,241		600	300.00	25.70	7,710				1,620	1,311
	偵防機車	ADQ-7756	三陽KJ218212	2013.07	150	11,241		600	300.00	25.70	7,710				1,620	1,311
	偵防機車	ADQ-7757	三陽KJ218213	2013.07	150	11,241		600	300.00	25.70	7,710				1,620	1,311
	偵防機車	ADQ-7759	三陽KJ218215	2013.07	150	11,241		600	300.00	25.70	7,710				1,620	1,311
	偵防機車	ADQ-7970	三陽KJ218061	2013.07	150	11,241		600	300.00	25.70	7,710				1,620	1,311
	偵防機車	ADQ-7975	三陽KJ218062	2013.07	150	11,241		600	300.00	25.70	7,710				1,620	1,311
	偵防機車	ADQ-7979	三陽KJ218063	2013.07	150	11,241		600	300.00	25.70	7,710				1,620	1,311
	偵防機車	ADQ-7980	三陽KJ218065	2013.07	150	11,241		600	300.00	25.70	7,710				1,620	1,311
	偵防機車	ADQ-7985	三陽KJ218066	2013.07	150	11,241		600	300.00	25.70	7,710				1,620	1,311
	偵防機車	ADQ-8062	三陽KJ218376	2013.07	150	11,241		600	300.00	25.70	7,710				1,620	1,311
	偵防機車	ADQ-8065	三陽KJ218377	2013.07	150	11,241		600	300.00	25.70	7,710				1,620	1,311
	偵防機車	ADQ-8066	三陽KJ218378	2013.07	150	11,241		600	300.00	25.70	7,710				1,620	1,311
	偵防機車	ADQ-8068	三陽KJ218379	2013.07	124	11,241		600	300.00	25.70	7,710				1,620	1,311
	偵防機車	ADQ-8070	三陽KJ218380	2013.07	150	11,241		600	300.00	25.70	7,710				1,620	1,311
	偵防機車	ADQ-8071	三陽KJ218381	2013.07	150	11,241		600	300.00	25.70	7,710				1,620	1,311
	偵防機車	MGN-7511	捷穎JNP81WG00424	2016.07	149	11,241		600	300.00	25.70	7,710				1,620	1,311
	偵防機車	MGN-7512	捷穎JNP81WG00329	2016.07	149	11,241		600	300.00	25.70	7,710				1,620	1,311
	偵防機車	MGN-7513	捷穎JNP81WG00268	2016.07	149	11,241		600	300.00	25.70	7,710				1,620	1,311
	偵防機車	MGN-7515	捷穎JNP81WG00296	2016.07	149	11,241		600	300.00	25.70	7,710				1,620	1,311
	偵防機車	MGN-7516	捷穎JNP81WG00255	2016.07	149	11,241		600	300.00	25.70	7,710				1,620	1,311
	偵防機車	MGN-7517	捷穎JNP81WG00411	2016.07	149	11,241		600	300.00	25.70	7,710				1,620	1,311
	偵防機車	MGN-7518	捷穎JNP81WG00240	2016.07	149	11,241		600	300.00	25.70	7,710				1,620	1,311
	偵防機車	MGN-7519	捷穎JNP81WG00314	2016.07	149	11,241		600	300.00	25.70	7,710				1,620	1,311
	偵防機車	MGN-7520	捷穎JNP81WG00242	2016.07	149	11,241		600	300.00	25.70	7,710				1,620	1,311
	偵防機車	MGN-7521	捷穎JNP81WG00365	2016.07	149	11,241		600	300.00	25.70	7,710				1,620	1,311
	偵防機車	MGN-7522	捷穎JNP81WG00224	2016.07	149	11,241		600	300.00	25.70	7,710				1,620	1,311

臺北市警察局長中正第二分局

11-1-7-41

車輛明細表

中華民國107年度

單位：新臺幣元

工作計畫別	車輛種類	車號	廠牌及引擎號碼	購置年月	汽缸總排氣量 立方公分	合計	牌照稅	燃料使用費	油料(全年)			液化石油氣(全年)			養護費	檢驗執照 及保險費
									數量 (公升)	單價	金額	數量 (公升)	單價	金額		
	偵防機車	MGN-7523	捷穎JNP81WG00305	2016.07	149	11,241		600	300.00	25.70	7,710				1,620	1,311
	偵防機車	MGN-7525	捷穎JNP81WG00382	2016.07	149	11,241		600	300.00	25.70	7,710				1,620	1,311
	偵防機車	MGN-7526	捷穎JNP81WG00396	2016.07	149	11,241		600	300.00	25.70	7,710				1,620	1,311
	偵防機車	BQN-610	106年度汰換	2017.09	150	11,241		600	300.00	25.70	7,710				1,620	1,311
	巡邏機車	028-HRM	光陽SJ30EA-101719	2011.10	150	11,321			300.00	25.70	7,710				2,300	1,311
	巡邏機車	029-HRM	光陽SJ30EA-101720	2011.10	150	11,321			300.00	25.70	7,710				2,300	1,311
	巡邏機車	030-HRM	光陽SJ30EA-101721	2011.10	150	11,321			300.00	25.70	7,710				2,300	1,311
	巡邏機車	031-HRM	光陽SJ30EA-101722	2011.10	150	11,321			300.00	25.70	7,710				2,300	1,311
	巡邏機車	032-HRM	光陽SJ30EA-101723	2011.10	150	11,321			300.00	25.70	7,710				2,300	1,311
	巡邏機車	033-HRM	光陽SJ30EA-101725	2011.10	150	11,321			300.00	25.70	7,710				2,300	1,311
	巡邏機車	035-HRM	光陽SJ30EA-101726	2011.10	150	11,321			300.00	25.70	7,710				2,300	1,311
	巡邏機車	136-HUW	三陽KJ216817	2012.07	150	11,321			300.00	25.70	7,710				2,300	1,311
	巡邏機車	137-HUW	三陽KJ216818	2012.07	150	11,321			300.00	25.70	7,710				2,300	1,311
	巡邏機車	138-HUW	三陽KJ216819	2012.07	150	11,321			300.00	25.70	7,710				2,300	1,311
	巡邏機車	139-HUW	三陽KJ216820	2012.07	150	11,321			300.00	25.70	7,710				2,300	1,311
	巡邏機車	150-HUW	三陽KJ216821	2012.07	150	11,321			300.00	25.70	7,710				2,300	1,311
	巡邏機車	151-HUW	三陽KJ216822	2012.07	150	11,321			300.00	25.70	7,710				2,300	1,311
	巡邏機車	152-HUW	三陽KJ216823	2012.07	150	11,321			300.00	25.70	7,710				2,300	1,311
	巡邏機車	153-HUW	三陽KJ216825	2012.07	150	11,321			300.00	25.70	7,710				2,300	1,311
	巡邏機車	155-HUW	三陽KJ216826	2012.07	150	11,321			300.00	25.70	7,710				2,300	1,311
	巡邏機車	156-HUW	三陽KJ216827	2012.07	150	11,321			300.00	25.70	7,710				2,300	1,311
	巡邏機車	157-HUW	三陽KJ216828	2012.07	150	11,321			300.00	25.70	7,710				2,300	1,311
	巡邏機車	158-HUW	三陽KJ216829	2012.07	150	11,321			300.00	25.70	7,710				2,300	1,311
	巡邏機車	159-HUW	三陽KJ216830	2012.07	150	11,321			300.00	25.70	7,710				2,300	1,311
	巡邏機車	900-JYA	三陽KJ217376	2012.09	150	11,321			300.00	25.70	7,710				2,300	1,311
	巡邏機車	901-JYA	三陽KJ217377	2012.09	150	11,321			300.00	25.70	7,710				2,300	1,311
	巡邏機車	902-JYA	三陽KJ217378	2012.09	150	11,321			300.00	25.70	7,710				2,300	1,311
	巡邏機車	ADQ-3567	三陽KJ218923	2013.05	150	11,321			300.00	25.70	7,710				2,300	1,311
	巡邏機車	ADQ-3568	三陽KJ218925	2013.05	150	11,321			300.00	25.70	7,710				2,300	1,311
	巡邏機車	ADQ-3569	三陽KJ218926	2013.05	150	11,321			300.00	25.70	7,710				2,300	1,311
	巡邏機車	ADQ-3570	三陽KJ218927	2013.05	150	11,321			300.00	25.70	7,710				2,300	1,311
	巡邏機車	ADQ-3571	三陽KJ218928	2013.05	150	11,321			300.00	25.70	7,710				2,300	1,311
	巡邏機車	ADQ-3572	三陽KJ218929	2013.05	150	11,321			300.00	25.70	7,710				2,300	1,311
	巡邏機車	ADQ-3573	三陽KJ218930	2013.05	150	11,321			300.00	25.70	7,710				2,300	1,311
	巡邏機車	ADQ-3575	三陽KJ218931	2013.05	150	11,321			300.00	25.70	7,710				2,300	1,311
	巡邏機車	ADQ-3576	三陽KJ218932	2013.05	150	11,321			300.00	25.70	7,710				2,300	1,311
	巡邏機車	ADQ-3577	三陽KJ218933	2013.05	150	11,321			300.00	25.70	7,710				2,300	1,311
	巡邏機車	ADQ-3578	三陽KJ218935	2013.05	150	11,321			300.00	25.70	7,710				2,300	1,311
	巡邏機車	ADQ-3579	三陽KJ218936	2013.05	150	11,321			300.00	25.70	7,710				2,300	1,311

臺北市警察局長正第二分局

車輛明細表

中華民國107年度

單位：新臺幣元

工作計畫別	車輛種類	車號	廠牌及引擎號碼	購置年月	汽缸總排氣量 立方公分	合計	牌照稅	燃料使用費	油料(全年)			液化石油氣(全年)			養護費	檢驗執照 及保險費
									數量 (公升)	單價	金額	數量 (公升)	單價	金額		
	巡邏機車	ADQ-3580	三陽KJ218937	2013.05	150	11,321			300.00	25.70	7,710				2,300	1,311
	巡邏機車	ADQ-3581	三陽KJ218938	2013.05	150	11,321			300.00	25.70	7,710				2,300	1,311
	巡邏機車	ADQ-3582	三陽KJ218939	2013.05	150	11,321			300.00	25.70	7,710				2,300	1,311
	巡邏機車	ADQ-3583	三陽KJ218950	2013.05	150	11,321			300.00	25.70	7,710				2,300	1,311
	巡邏機車	ADQ-3585	三陽KJ218951	2013.05	150	11,321			300.00	25.70	7,710				2,300	1,311
	巡邏機車	ADQ-3586	三陽KJ218952	2013.05	150	11,321			300.00	25.70	7,710				2,300	1,311
	巡邏機車	ADQ-3587	三陽KJ218953	2013.05	150	11,321			300.00	25.70	7,710				2,300	1,311
	巡邏機車	ADQ-3588	三陽KJ218955	2013.05	150	11,321			300.00	25.70	7,710				2,300	1,311
	巡邏機車	ADQ-3589	三陽KJ218956	2013.05	150	11,321			300.00	25.70	7,710				2,300	1,311
	巡邏機車	ADQ-3590	三陽KJ218957	2013.05	150	11,321			300.00	25.70	7,710				2,300	1,311
	巡邏機車	ADQ-3591	三陽KJ218958	2013.05	150	11,321			300.00	25.70	7,710				2,300	1,311
	巡邏機車	ADQ-9851	光陽SJ30EA-105205	2013.07	150	11,321			300.00	25.70	7,710				2,300	1,311
	巡邏機車	ADQ-9852	光陽SJ30EA-105206	2013.07	150	11,321			300.00	25.70	7,710				2,300	1,311
	巡邏機車	ADQ-9853	光陽SJ30EA-105207	2013.07	150	11,321			300.00	25.70	7,710				2,300	1,311
	巡邏機車	ADQ-9855	光陽SJ30EA-105208	2013.07	150	11,321			300.00	25.70	7,710				2,300	1,311
	巡邏機車	ADQ-9856	光陽SJ30EA-105209	2013.07	150	11,321			300.00	25.70	7,710				2,300	1,311
	巡邏機車	ADQ-9857	光陽SJ30EA-105210	2013.07	150	11,321			300.00	25.70	7,710				2,300	1,311
	巡邏機車	ADQ-9858	光陽SJ30EA-105211	2013.07	150	11,321			300.00	25.70	7,710				2,300	1,311
	巡邏機車	ADQ-9859	光陽SJ30EA-105212	2013.07	150	11,321			300.00	25.70	7,710				2,300	1,311
	巡邏機車	ADQ-9860	光陽SJ30EA-105213	2013.07	150	11,321			300.00	25.70	7,710				2,300	1,311
	巡邏機車	ADQ-9861	光陽SJ30EA-105215	2013.07	150	11,321			300.00	25.70	7,710				2,300	1,311
	巡邏機車	ADQ-9862	光陽SJ30EA-105216	2013.07	150	11,321			300.00	25.70	7,710				2,300	1,311
	巡邏機車	ADQ-9863	光陽SJ30EA-105217	2013.07	150	11,321			300.00	25.70	7,710				2,300	1,311
	巡邏機車	ADQ-9865	光陽SJ30EA-105218	2013.07	150	11,321			300.00	25.70	7,710				2,300	1,311
	巡邏機車	ADQ-9866	光陽SJ30EA-105219	2013.07	150	11,321			300.00	25.70	7,710				2,300	1,311
	巡邏機車	ADQ-9867	光陽SJ30EA-105220	2013.07	150	11,321			300.00	25.70	7,710				2,300	1,311
	巡邏機車	ADQ-9868	光陽SJ30EA-105221	2013.07	150	11,321			300.00	25.70	7,710				2,300	1,311
	巡邏機車	ADQ-9869	光陽SJ30EA-105222	2013.07	150	11,321			300.00	25.70	7,710				2,300	1,311
	巡邏機車	ADQ-9870	光陽SJ30EA-105223	2013.07	150	11,321			300.00	25.70	7,710				2,300	1,311
	巡邏機車	ADQ-9871	光陽SJ30EA-105225	2013.07	150	11,321			300.00	25.70	7,710				2,300	1,311
	巡邏機車	ADQ-9872	光陽SJ30EA-105226	2013.07	150	11,321			300.00	25.70	7,710				2,300	1,311
	巡邏機車	ADQ-9873	光陽SJ30EA-105227	2013.07	150	11,321			300.00	25.70	7,710				2,300	1,311
	巡邏機車	ADQ-9875	光陽SJ30EA-105228	2013.07	150	11,321			300.00	25.70	7,710				2,300	1,311
	巡邏機車	ADQ-9877	光陽SJ30EA-105229	2013.07	150	11,321			300.00	25.70	7,710				2,300	1,311
	巡邏機車	ADQ-9878	光陽SJ30EA-105230	2013.07	150	11,321			300.00	25.70	7,710				2,300	1,311
	巡邏機車	ADQ-9879	光陽SJ30EA-105231	2013.07	150	11,321			300.00	25.70	7,710				2,300	1,311
	巡邏機車	ADQ-9880	光陽SJ30EA-105232	2013.07	150	11,321			300.00	25.70	7,710				2,300	1,311
	巡邏機車	ADQ-9881	光陽SJ30EA-105233	2013.07	150	11,321			300.00	25.70	7,710				2,300	1,311
	巡邏機車	ADQ-9882	光陽SJ30EA-105235	2013.07	150	11,321			300.00	25.70	7,710				2,300	1,311

臺北市政府警察局中正第二分局

11-1-7-43

車輛明細表

中華民國107年度

單位：新臺幣元

工作計畫別	車輛種類	車號	廠牌及引擎號碼	購置年月	汽缸總排氣量 立方公分	合計	牌照稅	燃料使用費	油料(全年)			液化石油氣(全年)			養護費	檢驗執照 及保險費
									數量 (公升)	單價	金額	數量 (公升)	單價	金額		
	巡邏機車	ADQ-9883	光陽SJ30EA-105236	2013.07	150	11,321			300.00	25.70	7,710				2,300	1,311
	巡邏機車	ADQ-9885	光陽SJ30EA-105238	2013.07	150	11,321			300.00	25.70	7,710				2,300	1,311
	巡邏機車	ADQ-9886	光陽SJ30EA-105239	2013.07	150	11,321			300.00	25.70	7,710				2,300	1,311
	巡邏機車	ADQ-9887	光陽SJ30EA-105240	2013.07	150	11,321			300.00	25.70	7,710				2,300	1,311
	巡邏機車	ADQ-9889	光陽SJ30EA-105241	2013.07	150	11,321			300.00	25.70	7,710				2,300	1,311
	巡邏機車	ADQ-9890	光陽SJ30EA-105242	2013.07	150	11,321			300.00	25.70	7,710				2,300	1,311
	巡邏機車	ADQ-9891	光陽SJ30EA-105243	2013.07	150	11,321			300.00	25.70	7,710				2,300	1,311
	巡邏機車	ADQ-9892	光陽SJ30EA-105245	2013.07	150	11,321			300.00	25.70	7,710				2,300	1,311
	巡邏機車	ADQ-9893	光陽SJ30EA-105246	2013.07	150	11,321			300.00	25.70	7,710				2,300	1,311
	巡邏機車	ADQ-9895	光陽SJ30EA-105247	2013.07	150	11,321			300.00	25.70	7,710				2,300	1,311
	巡邏機車	ADQ-9896	光陽SJ30EA-105248	2013.07	150	11,321			300.00	25.70	7,710				2,300	1,311
	巡邏機車	ADQ-9897	光陽SJ30EA-105237	2013.07	150	11,321			300.00	25.70	7,710				2,300	1,311
	巡邏機車	ADQ-9898	光陽SJ30EA-105249	2013.07	150	11,321			300.00	25.70	7,710				2,300	1,311
	巡邏機車	ADQ-9899	光陽SJ30EA-105250	2013.07	150	11,321			300.00	25.70	7,710				2,300	1,311
	巡邏機車	ADQ-9900	光陽SJ30EA-105251	2013.07	150	11,321			300.00	25.70	7,710				2,300	1,311
	巡邏機車	ADQ-9901	光陽SJ30EA-105252	2013.07	150	11,321			300.00	25.70	7,710				2,300	1,311
	巡邏機車	ADQ-9902	光陽SJ30EA-105253	2013.07	150	11,321			300.00	25.70	7,710				2,300	1,311
	巡邏機車	ADQ-9903	光陽SJ30EA-105255	2013.07	150	11,321			300.00	25.70	7,710				2,300	1,311
	巡邏機車	ADQ-9905	光陽SJ30EA-105256	2013.07	150	11,321			300.00	25.70	7,710				2,300	1,311
	巡邏機車	ADQ-9906	光陽SJ30EA-105257	2013.07	150	11,321			300.00	25.70	7,710				2,300	1,311
	巡邏機車	ADQ-9907	光陽SJ30EA-105258	2013.07	150	11,321			300.00	25.70	7,710				2,300	1,311
	巡邏機車	ADQ-9908	光陽SJ30EA-105259	2013.07	150	11,321			300.00	25.70	7,710				2,300	1,311
	巡邏機車	ADQ-9909	光陽SJ30EA-105260	2013.07	150	11,321			300.00	25.70	7,710				2,300	1,311
	巡邏機車	ADQ-9910	光陽SJ30EA-105261	2013.07	150	11,321			300.00	25.70	7,710				2,300	1,311
	巡邏機車	ADQ-9911	光陽SJ30EA-105262	2013.07	150	11,321			300.00	25.70	7,710				2,300	1,311
	巡邏機車	ADQ-9912	光陽SJ30EA-105263	2013.07	150	11,321			300.00	25.70	7,710				2,300	1,311
	巡邏機車	ADQ-9913	光陽SJ30EA-105265	2013.07	150	11,321			300.00	25.70	7,710				2,300	1,311
	巡邏機車	ADQ-9915	光陽SJ30EA-105266	2013.07	150	11,321			300.00	25.70	7,710				2,300	1,311
	巡邏機車	ADQ-9916	光陽SJ30EA-105267	2013.07	150	11,321			300.00	25.70	7,710				2,300	1,311
	巡邏機車	ADQ-9917	光陽SJ30EA-105268	2013.07	150	11,321			300.00	25.70	7,710				2,300	1,311
	巡邏機車	ADQ-9919	光陽SJ30EA-105269	2013.07	150	11,321			300.00	25.70	7,710				2,300	1,311
	巡邏機車	ADQ-9920	光陽SJ30EA-105270	2013.07	150	11,321			300.00	25.70	7,710				2,300	1,311
	巡邏機車	ADQ-9921	光陽SJ30EA-105271	2013.07	150	11,321			300.00	25.70	7,710				2,300	1,311
	巡邏機車	ADQ-9922	光陽SJ30EA-105272	2013.07	150	11,321			300.00	25.70	7,710				2,300	1,311
	巡邏機車	ADQ-9923	光陽SJ30EA-105273	2013.07	150	11,321			300.00	25.70	7,710				2,300	1,311
	巡邏機車	ADQ-9925	光陽SJ30EA-105275	2013.07	150	11,321			300.00	25.70	7,710				2,300	1,311
	巡邏機車	ADQ-9926	光陽SJ30EA-105276	2013.07	150	11,321			300.00	25.70	7,710				2,300	1,311
	巡邏機車	ADQ-9927	光陽SJ30EA-105277	2013.07	150	11,321			300.00	25.70	7,710				2,300	1,311
	巡邏機車	ADQ-9928	光陽SJ30EA-105278	2013.07	150	11,321			300.00	25.70	7,710				2,300	1,311

臺北市警察局長中正第二分局

車輛明細表

中華民國107年度

單位：新臺幣元

工作計畫別	車輛種類	車號	廠牌及引擎號碼	購置年月	汽缸總排氣量 立方公分	合計	牌照稅	燃料使用費	油料(全年)			液化石油氣(全年)			養護費	檢驗執照 及保險費
									數量 (公升)	單價	金額	數量 (公升)	單價	金額		
	巡邏機車	ADQ-9929	光陽SJ30EA-105279	2013.07	150	11,321			300.00	25.70	7,710				2,300	1,311
	巡邏機車	ADQ-9930	光陽SJ30EA-105280	2013.07	150	11,321			300.00	25.70	7,710				2,300	1,311
	巡邏機車	ADQ-9931	光陽SJ30EA-105281	2013.07	150	11,321			300.00	25.70	7,710				2,300	1,311
	巡邏機車	ADQ-9932	光陽SJ30EA-105282	2013.07	150	11,321			300.00	25.70	7,710				2,300	1,311
	巡邏機車	ADQ-9933	光陽SJ30EA-105283	2013.07	150	11,321			300.00	25.70	7,710				2,300	1,311
	巡邏機車	ADQ-9935	光陽SJ30EA-105285	2013.07	150	11,321			300.00	25.70	7,710				2,300	1,311
	巡邏機車	ADQ-9936	光陽SJ30EA-105286	2013.07	150	11,321			300.00	25.70	7,710				2,300	1,311
	巡邏機車	ADQ-9937	光陽SJ30EA-105287	2013.07	150	11,321			300.00	25.70	7,710				2,300	1,311
	巡邏機車	ADQ-9938	光陽SJ30EA-105288	2013.07	150	11,321			300.00	25.70	7,710				2,300	1,311
	巡邏機車	ADQ-9939	光陽SJ30EA-105289	2013.07	150	11,321			300.00	25.70	7,710				2,300	1,311
	巡邏機車	ADQ-9950	光陽SJ30EA-105290	2013.07	150	11,321			300.00	25.70	7,710				2,300	1,311
	巡邏機車	ADQ-9951	光陽SJ30EA-105291	2013.07	150	11,321			300.00	25.70	7,710				2,300	1,311
	巡邏機車	ADQ-9952	光陽SJ30EA-105292	2013.07	150	11,321			300.00	25.70	7,710				2,300	1,311
	巡邏機車	ADQ-9953	光陽SJ30EA-105293	2013.07	150	11,321			300.00	25.70	7,710				2,300	1,311
	巡邏機車	ADQ-9955	光陽SJ30EA-105295	2013.07	150	11,321			300.00	25.70	7,710				2,300	1,311
	巡邏機車	ADQ-9956	光陽SJ30EA-105296	2013.07	150	11,321			300.00	25.70	7,710				2,300	1,311
	巡邏機車	AEP-2838	光陽SJ30EA-106901	2013.09	150	11,321			300.00	25.70	7,710				2,300	1,311
	巡邏機車	AEP-2839	光陽SJ30EA-106902	2013.09	150	11,321			300.00	25.70	7,710				2,300	1,311
	巡邏機車	AEP-2850	光陽SJ30EA-106903	2013.09	150	11,321			300.00	25.70	7,710				2,300	1,311
	巡邏機車	AEP-2851	光陽SJ30EA-106905	2013.09	150	11,321			300.00	25.70	7,710				2,300	1,311
	巡邏機車	AEP-2852	光陽SJ30EA-106906	2013.09	150	11,321			300.00	25.70	7,710				2,300	1,311
	巡邏機車	AEP-2853	光陽SJ30EA-106907	2013.09	150	11,321			300.00	25.70	7,710				2,300	1,311
	巡邏機車	AEP-2855	光陽SJ30EA-106908	2013.09	150	11,321			300.00	25.70	7,710				2,300	1,311
	巡邏機車	MGN-7207	捷穎JNP81WG00009	2016.07	149	11,321			300.00	25.70	7,710				2,300	1,311
	巡邏機車	MGN-7208	捷穎JNP81WG00199	2016.07	149	11,321			300.00	25.70	7,710				2,300	1,311
	巡邏機車	MGN-7209	捷穎JNP81WG00179	2016.07	149	11,321			300.00	25.70	7,710				2,300	1,311
	巡邏機車	MGN-7210	捷穎JNP81WG00183	2016.07	149	11,321			300.00	25.70	7,710				2,300	1,311
	巡邏機車	MGN-7211	捷穎JNP81WG00195	2016.07	149	11,321			300.00	25.70	7,710				2,300	1,311
	巡邏機車	MGN-7212	捷穎JNP81WG00185	2016.07	149	11,321			300.00	25.70	7,710				2,300	1,311
	巡邏機車	MGN-7213	捷穎JNP81WG00176	2016.07	149	11,321			300.00	25.70	7,710				2,300	1,311
	巡邏機車	369-CVH	106年度汰換	2017.09	150	11,321			300.00	25.70	7,710				2,300	1,311
	巡邏機車	370-CVH	106年度汰換	2017.09	150	11,321			300.00	25.70	7,710				2,300	1,311
	巡邏機車	371-CVH	106年度汰換	2017.09	150	11,321			300.00	25.70	7,710				2,300	1,311
	巡邏機車	377-CVH	106年度汰換	2017.09	150	11,321			300.00	25.70	7,710				2,300	1,311
	巡邏機車	378-CVH	106年度汰換	2017.09	150	11,321			300.00	25.70	7,710				2,300	1,311
	巡邏機車	379-CVH	106年度汰換	2017.09	150	11,321			300.00	25.70	7,710				2,300	1,311
	巡邏機車	381-CVH	106年度汰換	2017.09	150	11,321			300.00	25.70	7,710				2,300	1,311
	巡邏機車	382-CVH	106年度汰換	2017.09	150	11,321			300.00	25.70	7,710				2,300	1,311
	巡邏機車	385-CVH	106年度汰換	2017.09	150	11,321			300.00	25.70	7,710				2,300	1,311

臺北市警察警察局中正第二分局

11-1-7-45

車輛明細表

中華民國107年度

單位：新臺幣元

工作計畫別	車輛種類	車號	廠牌及引擎號碼	購置年月	汽缸總排氣量 立方公分	合計	牌照稅	燃料使用費	油料(全年)			液化石油氣(全年)			養護費	檢驗執照 及保險費
									數量 (公升)	單價	金額	數量 (公升)	單價	金額		
	巡邏機車	386-CVH	106年度汰換	2017.09	150	11,321			300.00	25.70	7,710				2,300	1,311
	巡邏機車	387-CVH	106年度汰換	2017.09	150	11,321			300.00	25.70	7,710				2,300	1,311
	巡邏機車	703-HQA	107年度汰換	2018.07	150	11,321			300.00	25.70	7,710				2,300	1,311
	巡邏機車	705-HQA	107年度汰換	2018.07	150	11,321			300.00	25.70	7,710				2,300	1,311
	巡邏機車	706-HQA	107年度汰換	2018.07	150	11,321			300.00	25.70	7,710				2,300	1,311
	巡邏機車	707-HQA	107年度汰換	2018.07	150	11,321			300.00	25.70	7,710				2,300	1,311
	巡邏機車	708-HQA	107年度汰換	2018.07	150	11,321			300.00	25.70	7,710				2,300	1,311
	巡邏機車	709-HQA	107年度汰換	2018.07	150	11,321			300.00	25.70	7,710				2,300	1,311
	巡邏機車	710-HQA	107年度汰換	2018.07	150	11,321			300.00	25.70	7,710				2,300	1,311
	巡邏機車	711-HQA	107年度汰換	2018.07	150	11,321			300.00	25.70	7,710				2,300	1,311
	警備、巡邏、 偵防用客貨兩 用車	9401-DR	慶眾AET-038891	2004.04	1,997	89,789			1,380.00	25.70	35,466				49,000	5,323
	警備、巡邏、 偵防用客貨兩 用車	8C-4521	107年度汰換	2018.07	1,997	48,789			1,380.00	25.70	35,466				8,300	5,023
	警用工程車	8D-4049	107年度汰換	2018.07	1,997	66,199	11,230	6,180	1,380.00	25.70	35,466				8,300	5,023

臺北市政府警察局中正第二分局

市政白皮書計畫項目預算編列情形表

篇名：社會照顧與安全篇

中華民國107年度

單位：新臺幣元

計畫項目	承辦機關	總需求	以前年度預算數	106年度預算數	107年度預算數	以後年度需求數
合計		338,402,423	170,970,649	83,857,913	83,573,861	
1. 增加警察的人力及待遇。目前警界人員少、工作累、獎勵差，故未來台北市警察員額應逐年補足，尤其是刑事警察的編制和預算，應寬列超勤加班費，提振工作士氣，提升犯罪偵防績效。		338,402,423	170,970,649	83,857,913	83,573,861	
(1) 警勤加給勤務繁重加成	中正第二分局	按年編列	62,062,389	29,403,783	29,301,291	
(2) 警勤加給刑事加成	中正第二分局	按年編列	5,055,940	2,527,970	2,527,970	
(3) 超勤加班費	中正第二分局	按年編列	103,852,320	51,926,160	51,744,600	

本 頁 空 白

局中正第二分局
濟性綜合分類表

11-1-7-49

107年度

單位：新臺幣千元

資本支出 合計	資 本 移 轉			土地購 入	無形 資產 購置	出 形 成								
	投 資 及 增 資					固 定 資 本			形 成					
	對營業 基金	對非營業 特種基金	對民間 企業			對企 業	對家庭及民間 非營利機構	對政府	對國 外	住 宅	非住宅 房 屋	其他營建 工 程	運 輸 工 具	資 訊 軟 體
475									173			30	272	
475									173			30	272	