

用心步步安全藥用

陽明院區7A病房

用藥五口訣



口訣一

我

口訣二

說

口訣三

看

口訣四

看

口訣五

醫



我：
我做身體的主
人

「超過五種藥物」：要小心

醫師：請問我有
需要吃到那麼
多藥嗎？

我來幫您整合



「不聽不信」：不聽信神奇療效的藥品

有病治病
無病強身

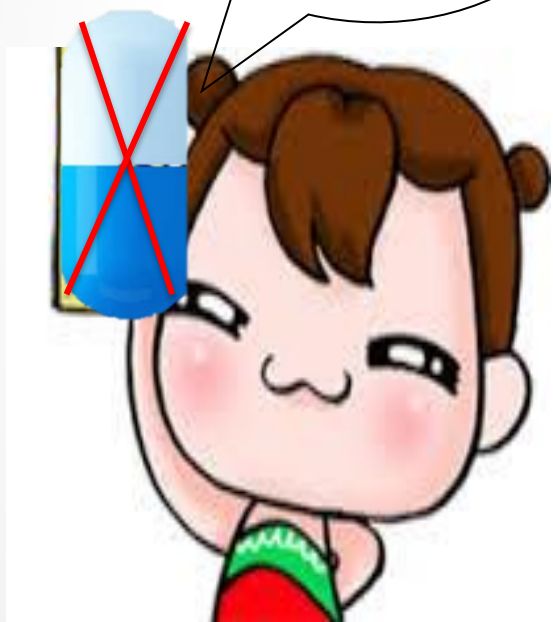

我聽不到
我聽不到



「不買」：不買地攤、夜市、網路、 遊覽車上所販賣的藥



「不吃不推薦」：不吃別人贈送的藥 也不推薦別人用藥

這藥對身體很好，送你一瓶
吃吃看



沒經過醫師藥
師核准的藥
我才不吃!





說:
說清楚自己
身體狀況

看病時應向醫師說什麼



清楚陳述自己的症狀

我感冒了....



看病時應向醫師說什麼



個人特殊狀況

藥物過敏

(紅疹、搔癢、嚴重
腹瀉)

看病時應向醫師說什麼



過去病史

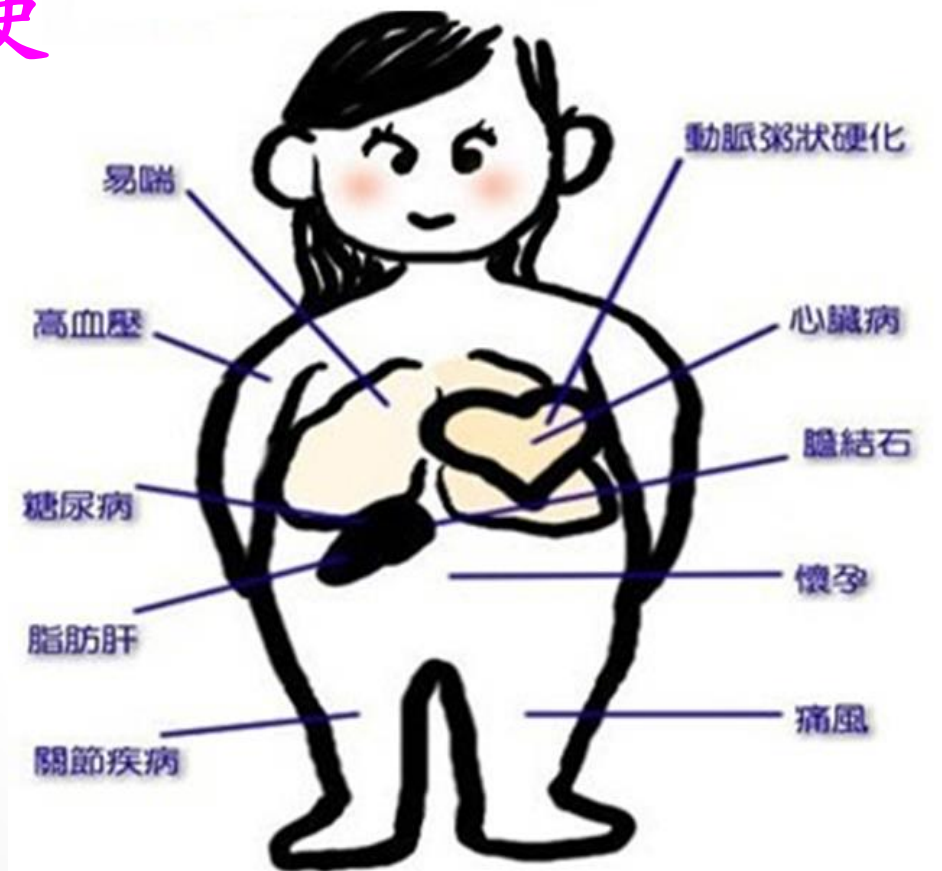

看病時應向醫師說什麼



目前正在使用的藥品、健康食品



看病時應向醫師說什麼



是否懷孕? 哺乳?





看：
看清楚藥品標示



臺北市立聯合醫院(陽明院區)
Taipei City Hospital, Yangming Branch

臺北市士林區雨聲街105號

院區總機：(02)2835-3456 預約掛號：(02)2555-3000
藥物諮詢：(02)2838-9116 網址：www.tpech.gov.tw
(02)2835-3456轉(日)6123,(夜)6175 士林門診部：臺北市士林區中正路439號
電話：(02)2883-6268
北投門診部：臺北市北投區新市街30號5樓
電話：(02)2891-2670
本院客服中心：1999轉888；外縣市請撥 02-2555-3000

臺北市立聯合醫院
TAIPEI CITY HOSPITAL

[陽明] 一般處方(住院)

日期/時間：105/09/28 11:58 病歷號：S0137
Date/Time History No. Prescription No.
姓名：王大明 性別/年齡 藥袋數：5-4
Patient Name Gender/Age Bag No.

用法用量：口服藥 口服，每天1次，睡前，每次1錠
Usage and Dosage Oral Take orally-1tablet(s)-Once daily at bedtime

處方天數：天
Duration day(s)

藥名：★ Sennapur 12.5mg tab (Sennoside A) 數量：1 錠
Drug Name Quantity
★ 清立飄 糖衣錠 12.5 公絲[抽D3]

外觀：白色圓形錠
Appearance white round tablet

適應症：緩解便秘。
(臨床用途)

Clinical Uses: laxative

警語/副作用：1. 充分攝取水分。2. 可能有尿液變色、打嗝、腹瀉、噁心等現象。

Warnings 1. Take plenty of water. 2. May cause discoloration of urine, hiccups, diarrhea, nausea etc.

處方醫師：陳彥方 調劑藥師：張明文 M00002 頁碼：1/1
Physician Dispensing Pharmacist
就診科別：復健科 核對藥師：陳佩君
Division Verified Pharmacist 調劑藥檯：7A病房
Dispensing table

拿到藥物時應核對

1. 姓名

2. 藥名

3. 藥物外觀

4. 藥物作用

5. 副作用及注意事項

請核對姓名、藥袋總數、藥品名稱、外觀及數量；並注意效期，逾效期請勿使用。藥袋上如有您個人資料，請自行妥善保管。
Please verify your name, total bag numbers, drug name, appearance, and quantity. Do not use expired medication. Please safe keeping your own personal information on the medication bag.



看：
看清楚用藥方法



臺北市立聯合醫院(陽明院區)
Taipei City Hospital, Yangming Branch

臺北市士林區雨聲街105號

院區總機: (02)2835-3456 預約掛號: (02)2555-3000
藥物諮詢: (02)2838-9116 網址: www.tpech.gov.tw
(02)2835-3456轉(日)6123,(夜)6175 士林門診部: 臺北市士林區中正路439號
北投門診部: 臺北市北投區新市街30號5樓 電話: (02)2883-6268
本院客服中心: 1999轉888; 外縣市請撥 02-2555-3000 7A病房

臺北市立聯合醫院
TAIPEI CITY HOSPITAL

[陽明] 一般處方(住院)

日期/時間: 105/09/28 11:58 病歷號: [redacted] 領藥號: S0137
Date/Time History No. Prescription No.
姓名: 王大明 性別/年齡: [redacted] 藥袋數: 5-4
Patient Name Gender/Age Bag No.

用法用量: 口服藥 口服, 每天1次, 睡前, 每次1錠
Usage and Dosage: Oral Take orally-1tablet(s)-Once daily at bedtime

處方天數: 1 天
Duration Day(s)

藥名: ★ Sennapur 12.5mg tab (Sennoside A) 1 錠
Drug Name Quantity
★ 清立飄 糖衣錠 12.5 公絲[抽D3]



外觀: 白色圓形錠
Appearance: white round tablet

適應症: 緩解便秘。
(臨床用途)

Clinical Uses: laxative

警語/副作用: 1. 充分攝取水分。2. 可能有尿液變色、打嗝、腹瀉、噁心等現象。

Warnings: 1. Take plenty of water. 2. May cause discoloration of urine, hiccups, diarrhea, nausea etc.

處方醫師: 陳彥方 調劑藥師: 張明文 M00002 頁碼: 1/1
Physician Dispensing Pharmacist
就診科別: 復健科 核對藥師: 陳佩君
Division Verified Pharmacist 調劑藥檯: 7A病房
Dispensing table

1. 用法

2. 藥名

5. 藥物作用

6. 副作用及注意事項

請核對姓名、藥袋總數、藥品名稱、外觀及數量; 並注意效期, 逾效期請勿使用。藥袋上如有您個人資料, 請自行妥善保管。
Please verify your name, total bag numbers, drug name, appearance, and quantity. Do not use expired medication. Please safe keeping your own personal information on the medication bag.



醫：

任何用藥問題

找醫療團隊

生病了怎麼辦



- 將認識的醫師、護理師或藥師連絡電話記在通訊錄，做為健康諮詢之用。
- 當遇到下列情形時都可找醫師、護理師或藥師：
 - 不知道怎麼用藥時
 - 服藥後不舒服時
 - 幫忙家人領慢性病連續處方箋時
 - 買成藥時
 - 有人推銷藥品時



找一家值得信賴的藥局

- @ 有健保特約藥局的標示
- @ 掛在牆上的藥師執照
- @ 藥師識別證
- @ 核對照片



臺北市立聯合醫院(陽明院區)

Taipei City Hospital, Yangming Branch

臺北市士林區雨聲街105號

院區總機：(02)2835-3456

藥物諮詢：(02)2838-9116

(02)2835-3456轉(日)6123,(夜)6175

預約掛號：(02)2555-3000

網址：www.tpech.gov.tw

士林門診部：臺北市士林區中正路439號

北投門診部：臺北市北投區新市街
電話：(02)2891-2670

如有用藥問題，
也可撥打藥袋上的藥物諮詢電話

本院客服中心：1999轉888；外縣市請撥 02-2555-3000

1A病房

有用藥問題，
可撥打藥袋
上之電話。

2535-3456轉

(日)6123

(夜)6175

陽明院區7A病房關心您

