

臺北萬華區光復區民活動中心場地租借及維護管理巡查表			
抽核日期及時間	113 年3月4日 16時09分		
抽核性質代號	A. 使用前 B. 使用時 C. 使用後 D. 無人申請時段 E. 其他		
活動名稱及抽核性質代號	歌唱桌球班	B	
活動場地	光復區民活動中心		
申請單位或人員	錦德里辦公處	聯絡電話	2307-0898
申請使用日期及時間	3月 4日 14 時 00分至 17 時 00 分		
申請使用冷氣	<input type="checkbox"/> 是 <input checked="" type="checkbox"/> 否		

抽 核 類 別		
1-1 場地使用：		
查核項目	查核結果（請勾選及敘明）	處理情形（請勾選及敘明）
擅自使用場地	<input type="checkbox"/> 是（ ） <input checked="" type="checkbox"/> 否	<input type="checkbox"/> 已勸離 <input type="checkbox"/> 限期補行程序並補交費用（ 年 月 日 前） <input type="checkbox"/> 其他
擅自使用冷氣	<input type="checkbox"/> 是（ ） <input checked="" type="checkbox"/> 否	<input type="checkbox"/> 進行勸導並關閉冷氣 <input type="checkbox"/> 限期補交冷氣費（ 年 月 日前） <input type="checkbox"/> 其他
申請用途 （活動內容變更或轉讓他人使用）	<input checked="" type="checkbox"/> 符合 <input type="checkbox"/> 不符（ ）	<input type="checkbox"/> 制止並停止使用權 <input type="checkbox"/> 其他
場地與設備維護	<input checked="" type="checkbox"/> 符合 <input type="checkbox"/> 不符 <input type="checkbox"/> 設備損壞（ ） <input type="checkbox"/> 髒亂或留有垃圾（ ） <input type="checkbox"/> 其他（ ）	<input type="checkbox"/> 進行勸導或制止 <input type="checkbox"/> 扣罰保證金 <input type="checkbox"/> 停止使用權 <input type="checkbox"/> 其他
使用逾時	<input checked="" type="checkbox"/> 無 <input type="checkbox"/> 有（ ） 逾_時（未滿1小時以1小時計）	<input type="checkbox"/> 勸導並制止 <input type="checkbox"/> 限期補交費用（ 年 月 日前） <input type="checkbox"/> 其他
1. 違反法律行為 2. 營業行為 3. 安全顧慮行為 4. 侵犯他人權益而不聽勸止 5. 妨害公務 6. 蓄意破壞公物 7. 製造噪音 8. 其他（請註明）	<input checked="" type="checkbox"/> 無 <input type="checkbox"/> 有（ ）	<input type="checkbox"/> 進行勸導或制止 <input type="checkbox"/> 扣罰保證金 <input type="checkbox"/> 停止使用權 <input type="checkbox"/> 簽報處理 <input type="checkbox"/> 其他

1-2 節能管制：		
查核項目	查核結果（請勾選及敘明）	處理情形（請勾選及敘明）
使用冷氣且門窗均關妥、搭配電扇使用	<input checked="" type="checkbox"/> 是 <input type="checkbox"/> 否	<input type="checkbox"/> 進行勸導 <input type="checkbox"/> 協助關妥門窗 <input type="checkbox"/> 協助使用電扇 <input type="checkbox"/> 其他
空調適中無過冷情形	<input checked="" type="checkbox"/> 是 <input type="checkbox"/> 否 <input type="checkbox"/> 其他	<input type="checkbox"/> 進行柔性勸導 <input type="checkbox"/> 活動團體同意配合 <input type="checkbox"/> 其他
電源使用情形（是否關閉無必要使用電燈、電器；將無須使用之電器插頭拔除）	<input checked="" type="checkbox"/> 是 <input type="checkbox"/> 否	<input type="checkbox"/> 進行勸導並關閉電源 <input type="checkbox"/> 進行勸導並拔除插頭 <input type="checkbox"/> 視為使用逾時並限期補交費用 <input type="checkbox"/> 停止使用權 <input type="checkbox"/> 其他
其他（請敘明）：		
相關記事		活動負責人或代表人簽名

1-3 設備設施及維護管理：		
查核項目	查核結果（請敘明設施編號及缺失情形）	處理情形（請敘明設施編號）
空間設施 1. 銜牌標示2. 門窗3. 桌子4. 椅子5. 白板6. 收納櫃7. 講桌8. 天花板9. 其他(請註明)	<input checked="" type="checkbox"/> 良好( ) <input type="checkbox"/> 待改善( )	<input type="checkbox"/> 立即改善( ) <input type="checkbox"/> 報修( )
電器設備 1. 冷氣2. 電風扇3. 照明4. 電視5. 音響6. 投影機7. 投影布幕8. 卡拉OK 9. 其他(請註明)	<input checked="" type="checkbox"/> 良好( ) <input type="checkbox"/> 待改善( )	<input type="checkbox"/> 立即改善( ) <input type="checkbox"/> 報修( )
消防安全設施 1. 滅火器2. 緊急照明燈3. 逃生通道4. 走道5. 安全門	<input checked="" type="checkbox"/> 良好( ) <input type="checkbox"/> 待改善( )	<input type="checkbox"/> 立即改善( ) <input type="checkbox"/> 報修( )
環境清潔及文宣張貼 1. 環境髒亂2. 堆積垃圾3. 文宣張貼紊亂4. 張貼過期文宣5. 張貼營利文宣	<input checked="" type="checkbox"/> 良好( ) <input type="checkbox"/> 待改善( )	<input type="checkbox"/> 立即改善( ) <input type="checkbox"/> 報修( )
廁所環境清潔（無者免填） 1. 垃圾處理2. 馬桶3. 小便斗4. 洗手台5. 地面清潔6. 衛生紙7. 清潔工具收納及工具間整潔維護	<input checked="" type="checkbox"/> 良好( ) <input type="checkbox"/> 待改善( )	<input type="checkbox"/> 立即改善( ) <input type="checkbox"/> 報修( )
陽台、廚房、茶水間環境清潔（無者免填） 1. 流理台2. 清洗槽3. 飲水機4. 排水(含漏水)5. 陽台	<input checked="" type="checkbox"/> 良好( ) <input type="checkbox"/> 待改善( )	<input type="checkbox"/> 立即改善( ) <input type="checkbox"/> 報修( )
電梯設備（無者免填）	<input type="checkbox"/> 良好( ) <input type="checkbox"/> 待改善( )	<input type="checkbox"/> 立即改善( ) <input type="checkbox"/> 報修( )
其他：（請敘明）：		
查核人員（簽章）		

臺北市萬華區光復區民活動中心場地租借及維護管理巡查照片

2024年3月4日 16:09:46

TPE萬華區和德里西園路二段



2024年3月4日 16:09:51

TPE萬華區和德里西園路二段



臺北萬華區光復區民活動中心場地租借及維護管理巡查表			
抽核日期及時間	113 年3月6日 15時33分		
抽核性質代號	A. 使用前 B. 使用時 C. 使用後 D. 無人申請時段 E. 其他		
活動名稱及抽核性質代號	歌唱桌球班	B	
活動場地	光復區民活動中心		
申請單位或人員	錦德里辦公處	聯絡電話	2307-0898
申請使用日期及時間	3月 6日 14 時 00分至 17 時 00 分		
申請使用冷氣	<input type="checkbox"/> 是 <input checked="" type="checkbox"/> 否		

抽 核 類 別		
1-1 場地使用：		
查核項目	查核結果 (請勾選及敘明)	處理情形 (請勾選及敘明)
擅自使用場地	<input type="checkbox"/> 是 ( ) <input checked="" type="checkbox"/> 否	<input type="checkbox"/> 已勸離 <input type="checkbox"/> 限期補行程序並補交費用 ( 年 月 日 前) <input type="checkbox"/> 其他
擅自使用冷氣	<input type="checkbox"/> 是 ( ) <input checked="" type="checkbox"/> 否	<input type="checkbox"/> 進行勸導並關閉冷氣 <input type="checkbox"/> 限期補交冷氣費 ( 年 月 日前) <input type="checkbox"/> 其他
申請用途 (活動內容變更或轉讓他人使用)	<input checked="" type="checkbox"/> 符合 <input type="checkbox"/> 不符 ( )	<input type="checkbox"/> 制止並停止使用權 <input type="checkbox"/> 其他
場地與設備維護	<input checked="" type="checkbox"/> 符合 <input type="checkbox"/> 不符 <input type="checkbox"/> 設備損壞 ( ) <input type="checkbox"/> 髒亂或留有垃圾 ( ) <input type="checkbox"/> 其他 ( )	<input type="checkbox"/> 進行勸導或制止 <input type="checkbox"/> 扣罰保證金 <input type="checkbox"/> 停止使用權 <input type="checkbox"/> 其他
使用逾時	<input checked="" type="checkbox"/> 無 <input type="checkbox"/> 有 ( ) 逾_時 (未滿1小時以1小時計)	<input type="checkbox"/> 勸導並制止 <input type="checkbox"/> 限期補交費用 ( 年 月 日前) <input type="checkbox"/> 其他
1. 違反法律行為 2. 營業行為 3. 安全顧慮行為 4. 侵犯他人權益而不聽勸止 5. 妨害公務 6. 蓄意破壞公物 7. 製造噪音 8. 其他 (請註明)	<input checked="" type="checkbox"/> 無 <input type="checkbox"/> 有 ( )	<input type="checkbox"/> 進行勸導或制止 <input type="checkbox"/> 扣罰保證金 <input type="checkbox"/> 停止使用權 <input type="checkbox"/> 簽報處理 <input type="checkbox"/> 其他



1-2 節能管制：		
查核項目	查核結果（請勾選及敘明）	處理情形（請勾選及敘明）
使用冷氣且門窗均關妥、搭配電扇使用	<input checked="" type="checkbox"/> 是 <input type="checkbox"/> 否	<input type="checkbox"/> 進行勸導 <input type="checkbox"/> 協助關妥門窗 <input type="checkbox"/> 協助使用電扇 <input type="checkbox"/> 其他
空調適中無過冷情形	<input checked="" type="checkbox"/> 是 <input type="checkbox"/> 否 <input type="checkbox"/> 其他	<input type="checkbox"/> 進行柔性勸導 <input type="checkbox"/> 活動團體同意配合 <input type="checkbox"/> 其他
電源使用情形（是否關閉無必要使用電燈、電器；將無須使用之電器插頭拔除）	<input checked="" type="checkbox"/> 是 <input type="checkbox"/> 否	<input type="checkbox"/> 進行勸導並關閉電源 <input type="checkbox"/> 進行勸導並拔除插頭 <input type="checkbox"/> 視為使用逾時並限期補交費用 <input type="checkbox"/> 停止使用權 <input type="checkbox"/> 其他
其他（請敘明）：		
相關記事		活動負責人或代表人簽名

1-3 設備設施及維護管理：		
查核項目	查核結果（請敘明設施編號及缺失情形）	處理情形（請敘明設施編號）
空間設施 1. 銜牌標示2. 門窗3. 桌子4. 椅子5. 白板6. 收納櫃7. 講桌8. 天花板9. 其他(請註明)	<input checked="" type="checkbox"/> 良好( ) <input type="checkbox"/> 待改善( )	<input type="checkbox"/> 立即改善( ) <input type="checkbox"/> 報修( )
電器設備 1. 冷氣2. 電風扇3. 照明4. 電視5. 音響6. 投影機7. 投影布幕8. 卡拉OK 9. 其他(請註明)	<input checked="" type="checkbox"/> 良好( ) <input type="checkbox"/> 待改善( )	<input type="checkbox"/> 立即改善( ) <input type="checkbox"/> 報修( )
消防安全設施 1. 滅火器2. 緊急照明燈3. 逃生通道4. 走道5. 安全門	<input checked="" type="checkbox"/> 良好( ) <input type="checkbox"/> 待改善( )	<input type="checkbox"/> 立即改善( ) <input type="checkbox"/> 報修( )
環境清潔及文宣張貼 1. 環境髒亂2. 堆積垃圾3. 文宣張貼紊亂4. 張貼過期文宣5. 張貼營利文宣	<input checked="" type="checkbox"/> 良好( ) <input type="checkbox"/> 待改善( )	<input type="checkbox"/> 立即改善( ) <input type="checkbox"/> 報修( )
廁所環境清潔（無者免填） 1. 垃圾處理2. 馬桶3. 小便斗4. 洗手台5. 地面清潔6. 衛生紙7. 清潔工具收納及工具間整潔維護	<input checked="" type="checkbox"/> 良好( ) <input type="checkbox"/> 待改善( )	<input type="checkbox"/> 立即改善( ) <input type="checkbox"/> 報修( )
陽台、廚房、茶水間環境清潔（無者免填） 1. 流理台2. 清洗槽3. 飲水機4. 排水(含漏水)5. 陽台	<input checked="" type="checkbox"/> 良好( ) <input type="checkbox"/> 待改善( )	<input type="checkbox"/> 立即改善( ) <input type="checkbox"/> 報修( )
電梯設備（無者免填）	<input type="checkbox"/> 良好( ) <input type="checkbox"/> 待改善( )	<input type="checkbox"/> 立即改善( ) <input type="checkbox"/> 報修( )
其他：（請敘明）：		
查核人員（簽章）		

臺北市萬華區光復區民活動中心場地租借及維護管理巡查照片

2024年3月6日 15:33:44  
TPE萬華區和德里西園路二段



2024年3月6日 15:33:48  
TPE萬華區和德里西園路二段



臺北萬華區光復區民活動中心場地租借及維護管理巡查表			
抽核日期及時間	113 年 3月11日 15時24分		
抽核性質代號	A. 使用前 B. 使用時 C. 使用後 D. 無人申請時段 E. 其他		
活動名稱及抽核性質代號	歌唱桌球班	B	
活動場地	光復區民活動中心		
申請單位或人員	錦德里辦公處	聯絡電話	2307-0898
申請使用日期及時間	3月 11日 14 時 00分至 17 時 00 分		
申請使用冷氣	<input type="checkbox"/> 是 <input checked="" type="checkbox"/> 否		

抽 核 類 別		
1-1 場地使用：		
查核項目	查核結果 (請勾選及敘明)	處理情形 (請勾選及敘明)
擅自使用場地	<input type="checkbox"/> 是 ( ) <input checked="" type="checkbox"/> 否	<input type="checkbox"/> 已勸離 <input type="checkbox"/> 限期補行程序並補交費用 ( 年 月 日 前) <input type="checkbox"/> 其他
擅自使用冷氣	<input type="checkbox"/> 是 ( ) <input checked="" type="checkbox"/> 否	<input type="checkbox"/> 進行勸導並關閉冷氣 <input type="checkbox"/> 限期補交冷氣費 ( 年 月 日前) <input type="checkbox"/> 其他
申請用途 (活動內容變更或轉讓他人使用)	<input checked="" type="checkbox"/> 符合 <input type="checkbox"/> 不符 ( )	<input type="checkbox"/> 制止並停止使用權 <input type="checkbox"/> 其他
場地與設備維護	<input checked="" type="checkbox"/> 符合 <input type="checkbox"/> 不符 <input type="checkbox"/> 設備損壞 ( ) <input type="checkbox"/> 髒亂或留有垃圾 ( ) <input type="checkbox"/> 其他 ( )	<input type="checkbox"/> 進行勸導或制止 <input type="checkbox"/> 扣罰保證金 <input type="checkbox"/> 停止使用權 <input type="checkbox"/> 其他
使用逾時	<input checked="" type="checkbox"/> 無 <input type="checkbox"/> 有 ( ) 逾_時 (未滿1小時以1小時計)	<input type="checkbox"/> 勸導並制止 <input type="checkbox"/> 限期補交費用 ( 年 月 日前) <input type="checkbox"/> 其他
1. 違反法律行為 2. 營業行為 3. 安全顧慮行為 4. 侵犯他人權益而不聽勸止 5. 妨害公務 6. 蓄意破壞公物 7. 製造噪音 8. 其他 (請註明)	<input checked="" type="checkbox"/> 無 <input type="checkbox"/> 有 ( )	<input type="checkbox"/> 進行勸導或制止 <input type="checkbox"/> 扣罰保證金 <input type="checkbox"/> 停止使用權 <input type="checkbox"/> 簽報處理 <input type="checkbox"/> 其他

1-2 節能管制：		
查核項目	查核結果（請勾選及敘明）	處理情形（請勾選及敘明）
使用冷氣且門窗均關妥、搭配電扇使用	<input checked="" type="checkbox"/> 是 <input type="checkbox"/> 否	<input type="checkbox"/> 進行勸導 <input type="checkbox"/> 協助關妥門窗 <input type="checkbox"/> 協助使用電扇 <input type="checkbox"/> 其他
空調適中無過冷情形	<input checked="" type="checkbox"/> 是 <input type="checkbox"/> 否 <input type="checkbox"/> 其他	<input type="checkbox"/> 進行柔性勸導 <input type="checkbox"/> 活動團體同意配合 <input type="checkbox"/> 其他
電源使用情形（是否關閉無必要使用電燈、電器；將無須使用之電器插頭拔除）	<input checked="" type="checkbox"/> 是 <input type="checkbox"/> 否	<input type="checkbox"/> 進行勸導並關閉電源 <input type="checkbox"/> 進行勸導並拔除插頭 <input type="checkbox"/> 視為使用逾時並限期補交費用 <input type="checkbox"/> 停止使用權 <input type="checkbox"/> 其他
其他（請敘明）：		
相關記事		活動負責人或代表人簽名

1-3 設備設施及維護管理：		
查核項目	查核結果（請敘明設施編號及缺失情形）	處理情形（請敘明設施編號）
空間設施 1. 銜牌標示2. 門窗3. 桌子4. 椅子5. 白板6. 收納櫃7. 講桌 8. 天花板9. 其他(請註明)	<input checked="" type="checkbox"/> 良好( ) <input type="checkbox"/> 待改善( )	<input type="checkbox"/> 立即改善( ) <input type="checkbox"/> 報修( )
電器設備 1. 冷氣2. 電風扇3. 照明4. 電視5. 音響6. 投影機7. 投影布幕8. 卡拉OK 9. 其他(請註明)	<input checked="" type="checkbox"/> 良好( ) <input type="checkbox"/> 待改善( )	<input type="checkbox"/> 立即改善( ) <input type="checkbox"/> 報修( )
消防安全設施 1. 滅火器2. 緊急照明燈3. 逃生通道4. 走道5. 安全門	<input checked="" type="checkbox"/> 良好( ) <input type="checkbox"/> 待改善( )	<input type="checkbox"/> 立即改善( ) <input type="checkbox"/> 報修( )
環境清潔及文宣張貼 1. 環境髒亂2. 堆積垃圾3. 文宣張貼紊亂4. 張貼過期文宣5. 張貼營利文宣	<input checked="" type="checkbox"/> 良好( ) <input type="checkbox"/> 待改善( )	<input type="checkbox"/> 立即改善( ) <input type="checkbox"/> 報修( )
廁所環境清潔（無者免填） 1. 垃圾處理2. 馬桶3. 小便斗 4. 洗手台5. 地面清潔6. 衛生紙7. 清潔工具收納及工具間整潔維護	<input checked="" type="checkbox"/> 良好( ) <input type="checkbox"/> 待改善( )	<input type="checkbox"/> 立即改善( ) <input type="checkbox"/> 報修( )
陽台、廚房、茶水間環境清潔（無者免填） 1. 流理台2. 清洗槽3. 飲水機 4. 排水(含漏水)5. 陽台	<input checked="" type="checkbox"/> 良好( ) <input type="checkbox"/> 待改善( )	<input type="checkbox"/> 立即改善( ) <input type="checkbox"/> 報修( )
電梯設備（無者免填）	<input type="checkbox"/> 良好( ) <input type="checkbox"/> 待改善( )	<input type="checkbox"/> 立即改善( ) <input type="checkbox"/> 報修( )
其他：（請敘明）：		
查核人員（簽章）		



臺北市萬華區光復區民活動中心場地租借及維護管理巡查照片



## 臺北市萬華區光復區民活動中心場地租借及維護管理巡查表

抽核日期及時間	113年 3 月 12 日 14時 28分		
抽核性質代號	A. 使用前 B. 使用時 C. 使用後 D. 無人申請時段 E. 其他		
活動名稱及抽核性質代號	歌唱運動班	B	
活動場地	光復區民活動中心		
申請單位或人員	錦德里辦公處	聯絡電話	02-23070898
申請使用日期及時間	113年 3月 12日 14時 0分		
申請使用冷氣	<input type="checkbox"/> 是 <input checked="" type="checkbox"/> 否		

### 抽核類別

#### 1-1 場地使用：

查核項目	查核結果 (請勾選及敘明)	處理情形 (請勾選及敘明)
擅自使用場地	<input type="checkbox"/> 是 ( ) <input checked="" type="checkbox"/> 否	<input type="checkbox"/> 已勸離 <input type="checkbox"/> 限期補行程序並補交費用 ( 年 月 日 前) <input type="checkbox"/> 其他
擅自使用冷氣	<input type="checkbox"/> 是 ( ) <input checked="" type="checkbox"/> 否	<input type="checkbox"/> 進行勸導並關閉冷氣 <input type="checkbox"/> 限期補交冷氣費 ( 年 月 日 前) <input type="checkbox"/> 其他
申請用途 (活動內容變更或轉讓他人使用)	<input checked="" type="checkbox"/> 符合 <input type="checkbox"/> 不符 ( )	<input type="checkbox"/> 制止並停止使用權 <input type="checkbox"/> 其他
場地與設備維護	<input checked="" type="checkbox"/> 符合 <input type="checkbox"/> 不符 <input type="checkbox"/> 設備損壞 ( ) <input type="checkbox"/> 髒亂或留有垃圾 ( ) <input type="checkbox"/> 其他 ( )	<input type="checkbox"/> 進行勸導或制止 <input type="checkbox"/> 扣罰保證金 <input type="checkbox"/> 停止使用權 <input type="checkbox"/> 其他
使用逾時	<input checked="" type="checkbox"/> 無 <input type="checkbox"/> 有 ( ) 逾__時 (未滿1小時以1小時計)	<input type="checkbox"/> 勸導並制止 <input type="checkbox"/> 限期補交費用 ( 年 月 日 前) <input type="checkbox"/> 其他
1. 違反法律行為 2. 營業行為 3. 安全顧慮行為 4. 侵犯他人權益而不聽勸止 5. 妨害公務 6. 蓄意破壞公物 7. 製造噪音 8. 其他 (請註明)	<input checked="" type="checkbox"/> 無 <input type="checkbox"/> 有 ( )	<input type="checkbox"/> 進行勸導或制止 <input type="checkbox"/> 扣罰保證金 <input type="checkbox"/> 停止使用權 <input type="checkbox"/> 簽報處理 <input type="checkbox"/> 其他

#### 1-2 節能管制：



查核項目	查核結果 (請勾選及敘明)	處理情形 (請勾選及敘明)
使用冷氣且門窗均關妥、搭配電扇使用	<input checked="" type="checkbox"/> 是 <input type="checkbox"/> 否	<input type="checkbox"/> 進行勸導 <input type="checkbox"/> 協助關妥門窗 <input type="checkbox"/> 協助使用電扇 <input type="checkbox"/> 其他
空調適中無過冷情形	<input checked="" type="checkbox"/> 是 <input type="checkbox"/> 否 <input type="checkbox"/> 其他	<input type="checkbox"/> 進行柔性勸導 <input type="checkbox"/> 活動團體同意配合 <input type="checkbox"/> 其他
電源使用情形 (是否關閉無必要使用電燈、電器; 將無須使用之電器插頭拔除)	<input checked="" type="checkbox"/> 是 <input type="checkbox"/> 否	<input type="checkbox"/> 進行勸導並關閉電源 <input type="checkbox"/> 進行勸導並拔除插頭 <input type="checkbox"/> 視為使用逾時並限期補交費用 <input type="checkbox"/> 停止使用權 <input type="checkbox"/> 其他
其他 (請敘明):		
相關記事		活動負責人或代表人簽名

### 1-3 設備設施及維護管理:

查核項目	查核結果 (請敘明設施編號及缺失情形)	處理情形 (請敘明設施編號)
空間設施 1. 銜牌標示2. 門窗3. 桌子4. 椅子5. 白板6. 收納櫃7. 講桌8. 天花板9. 其他(請註明)	<input checked="" type="checkbox"/> 良好( ) <input type="checkbox"/> 待改善( )	<input type="checkbox"/> 立即改善( ) <input type="checkbox"/> 報修( )
電器設備 1. 冷氣2. 電風扇3. 照明4. 電視5. 音響6. 投影機7. 投影布幕8. 卡拉OK 9. 其他(請註明)	<input checked="" type="checkbox"/> 良好( ) <input type="checkbox"/> 待改善( )	<input type="checkbox"/> 立即改善( ) <input type="checkbox"/> 報修( )
消防安全設施 1. 滅火器2. 緊急照明燈3. 逃生通道4. 走道5. 安全門	<input checked="" type="checkbox"/> 良好( ) <input type="checkbox"/> 待改善( )	<input type="checkbox"/> 立即改善( ) <input type="checkbox"/> 報修( )
環境清潔及文宣張貼 1. 環境髒亂2. 堆積垃圾3. 文宣張貼紊亂4. 張貼過期文宣5. 張貼營利文宣	<input checked="" type="checkbox"/> 良好( ) <input type="checkbox"/> 待改善( )	<input type="checkbox"/> 立即改善( ) <input type="checkbox"/> 報修( )
廁所環境清潔 (無者免填) 1. 垃圾處理2. 馬桶3. 小便斗4. 洗手台5. 地面清潔6. 衛生紙7. 清潔工具收納及工具間整潔維護	<input checked="" type="checkbox"/> 良好( ) <input type="checkbox"/> 待改善( )	<input type="checkbox"/> 立即改善( ) <input type="checkbox"/> 報修( )
陽台、廚房、茶水間環境清潔 (無者免填) 1. 流理台2. 清洗槽3. 飲水機4. 排水(含漏水)5. 陽台	<input checked="" type="checkbox"/> 良好( ) <input type="checkbox"/> 待改善( )	<input type="checkbox"/> 立即改善( ) <input type="checkbox"/> 報修( )
電梯設備 (無者免填)	<input checked="" type="checkbox"/> 良好( ) <input type="checkbox"/> 待改善( )	<input type="checkbox"/> 立即改善( ) <input type="checkbox"/> 報修( )
其他:(請敘明):		
查核人員 (簽章)		

2024年3月12日 14:28:05  
TPE萬華區和德里西園路二段



2024年3月12日 14:27:54  
TPE萬華區和德里西園路二段

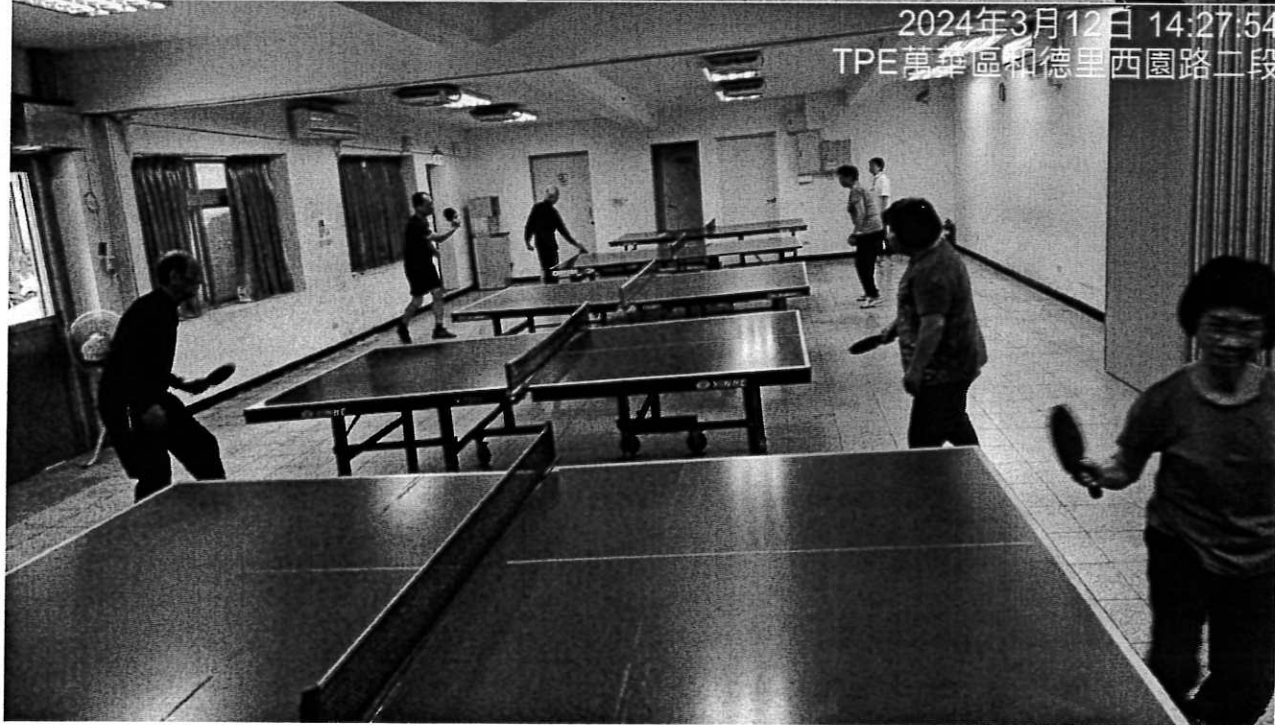





## 臺北市萬華區光復區民活動中心場地租借及維護管理巡查表

抽核日期及時間	113年 3 月 18 日 10時 40分		
抽核性質代號	A. 使用前 B. 使用時 C. 使用後 D. 無人申請時段 E. 其他		
活動名稱及抽核性質代號	歌唱運動班	B	
活動場地	光復區民活動中心		
申請單位或人員	錦德里辦公處	聯絡電話	02-23070898
申請使用日期及時間	113年 3月 18日 10時 40分		
申請使用冷氣	<input type="checkbox"/> 是 <input checked="" type="checkbox"/> 否		

抽 核 類 別		
1-1 場地使用：		
查核項目	查核結果 (請勾選及敘明)	處理情形 (請勾選及敘明)
擅自使用場地	<input type="checkbox"/> 是 ( ) <input checked="" type="checkbox"/> 否	<input type="checkbox"/> 已勸離 <input type="checkbox"/> 限期補行程序並補交費用 ( 年 月 日 前 ) <input type="checkbox"/> 其他
擅自使用冷氣	<input type="checkbox"/> 是 ( ) <input checked="" type="checkbox"/> 否	<input type="checkbox"/> 進行勸導並關閉冷氣 <input type="checkbox"/> 限期補交冷氣費 ( 年 月 日 前 ) <input type="checkbox"/> 其他
申請用途 (活動內容變更或轉讓他人使用)	<input checked="" type="checkbox"/> 符合 <input type="checkbox"/> 不符 ( )	<input type="checkbox"/> 制止並停止使用權 <input type="checkbox"/> 其他
場地與設備維護	<input checked="" type="checkbox"/> 符合 <input type="checkbox"/> 不符 <input type="checkbox"/> 設備損壞 ( ) <input type="checkbox"/> 髒亂或留有垃圾 ( ) <input type="checkbox"/> 其他 ( )	<input type="checkbox"/> 進行勸導或制止 <input type="checkbox"/> 扣罰保證金 <input type="checkbox"/> 停止使用權 <input type="checkbox"/> 其他
使用逾時	<input checked="" type="checkbox"/> 無 <input type="checkbox"/> 有 ( ) 逾_時 (未滿1小時以1小時計)	<input type="checkbox"/> 勸導並制止 <input type="checkbox"/> 限期補交費用 ( 年 月 日 前 ) <input type="checkbox"/> 其他
1. 違反法律行為 2. 營業行為 3. 安全顧慮行為 4. 侵犯他人權益而不聽勸止 5. 妨害公務 6. 蓄意破壞公物 7. 製造噪音 8. 其他 (請註明)	<input checked="" type="checkbox"/> 無 <input type="checkbox"/> 有 ( )	<input type="checkbox"/> 進行勸導或制止 <input type="checkbox"/> 扣罰保證金 <input type="checkbox"/> 停止使用權 <input type="checkbox"/> 簽報處理 <input type="checkbox"/> 其他

1-2 節能管制：

查核項目	查核結果 (請勾選及敘明)	處理情形 (請勾選及敘明)
使用冷氣且門窗均關妥、搭配電扇使用	<input checked="" type="checkbox"/> 是 <input type="checkbox"/> 否	<input type="checkbox"/> 進行勸導 <input type="checkbox"/> 協助關妥門窗 <input type="checkbox"/> 協助使用電扇 <input type="checkbox"/> 其他
空調適中無過冷情形	<input checked="" type="checkbox"/> 是 <input type="checkbox"/> 否 <input type="checkbox"/> 其他	<input type="checkbox"/> 進行柔性勸導 <input type="checkbox"/> 活動團體同意配合 <input type="checkbox"/> 其他
電源使用情形 (是否關閉無必要使用電燈、電器; 將無須使用之電器插頭拔除)	<input checked="" type="checkbox"/> 是 <input type="checkbox"/> 否	<input type="checkbox"/> 進行勸導並關閉電源 <input type="checkbox"/> 進行勸導並拔除插頭 <input type="checkbox"/> 視為使用逾時並限期補交費用 <input type="checkbox"/> 停止使用權 <input type="checkbox"/> 其他
其他 (請敘明):		
相關記事		活動負責人或代表人簽名

### 1-3 設備設施及維護管理:

查核項目	查核結果 (請敘明設施編號及缺失情形)	處理情形 (請敘明設施編號)
空間設施 1. 銜牌標示2. 門窗3. 桌子4. 椅子5. 白板6. 收納櫃7. 講桌8. 天花板9. 其他(請註明)	<input checked="" type="checkbox"/> 良好( ) <input type="checkbox"/> 待改善( )	<input type="checkbox"/> 立即改善( ) <input type="checkbox"/> 報修( )
電器設備 1. 冷氣2. 電風扇3. 照明4. 電視5. 音響6. 投影機7. 投影布幕8. 卡拉OK 9. 其他(請註明)	<input checked="" type="checkbox"/> 良好( ) <input type="checkbox"/> 待改善( )	<input type="checkbox"/> 立即改善( ) <input type="checkbox"/> 報修( )
消防安全設施 1. 滅火器2. 緊急照明燈3. 逃生通道4. 走道5. 安全門	<input checked="" type="checkbox"/> 良好( ) <input type="checkbox"/> 待改善( )	<input type="checkbox"/> 立即改善( ) <input type="checkbox"/> 報修( )
環境清潔及文宣張貼 1. 環境髒亂2. 堆積垃圾3. 文宣張貼紊亂4. 張貼過期文宣5. 張貼營利文宣	<input checked="" type="checkbox"/> 良好( ) <input type="checkbox"/> 待改善( )	<input type="checkbox"/> 立即改善( ) <input type="checkbox"/> 報修( )
廁所環境清潔 (無者免填) 1. 垃圾處理2. 馬桶3. 小便斗4. 洗手台5. 地面清潔6. 衛生紙7. 清潔工具收納及工具間整潔維護	<input checked="" type="checkbox"/> 良好( ) <input type="checkbox"/> 待改善( )	<input type="checkbox"/> 立即改善( ) <input type="checkbox"/> 報修( )
陽台、廚房、茶水間環境清潔 (無者免填) 1. 流理台2. 清洗槽3. 飲水機4. 排水(含漏水)5. 陽台	<input checked="" type="checkbox"/> 良好( ) <input type="checkbox"/> 待改善( )	<input type="checkbox"/> 立即改善( ) <input type="checkbox"/> 報修( )
電梯設備 (無者免填)	<input checked="" type="checkbox"/> 良好( ) <input type="checkbox"/> 待改善( )	<input type="checkbox"/> 立即改善( ) <input type="checkbox"/> 報修( )
其他:(請敘明):		
查核人員 (簽章)		



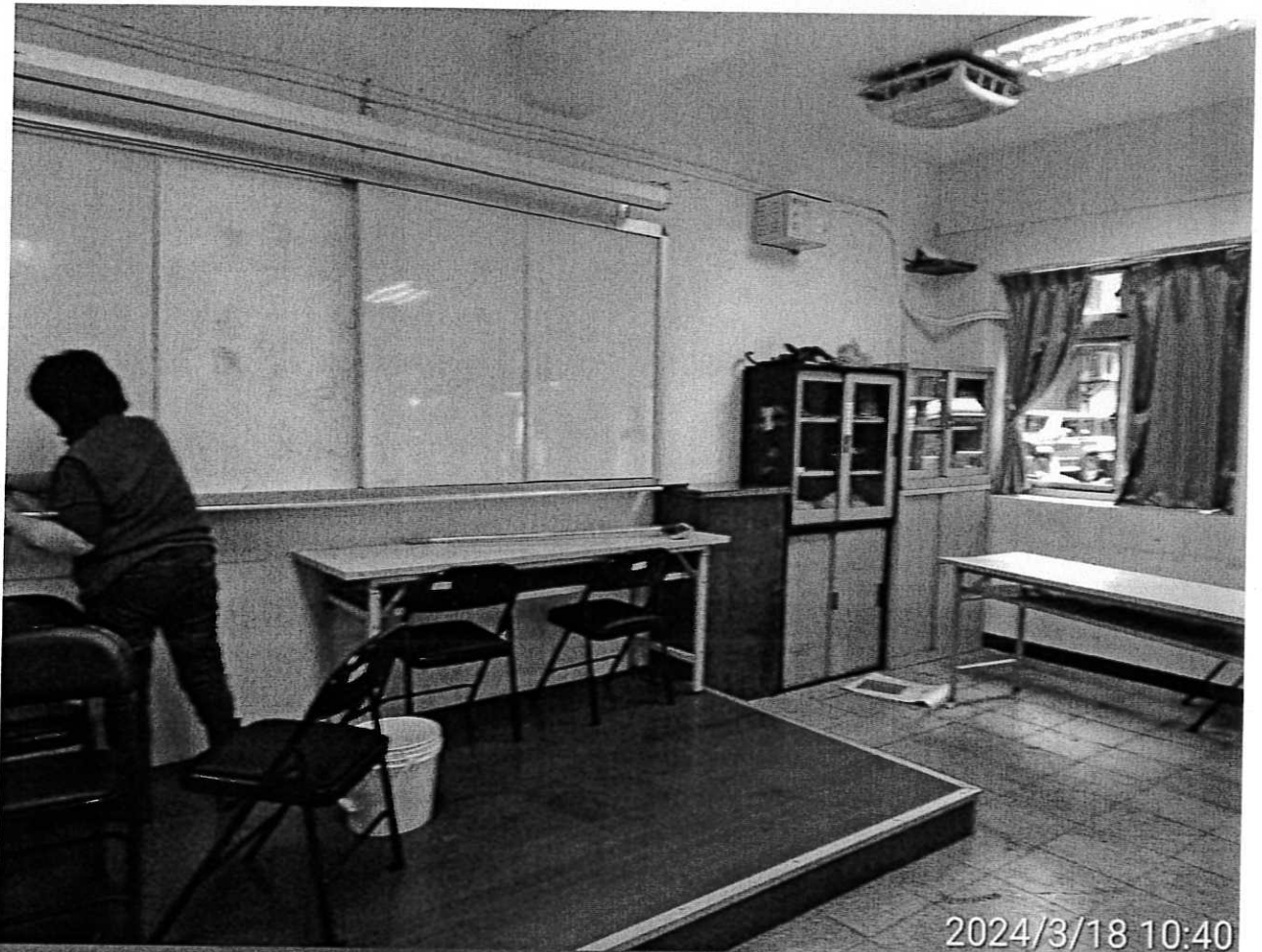



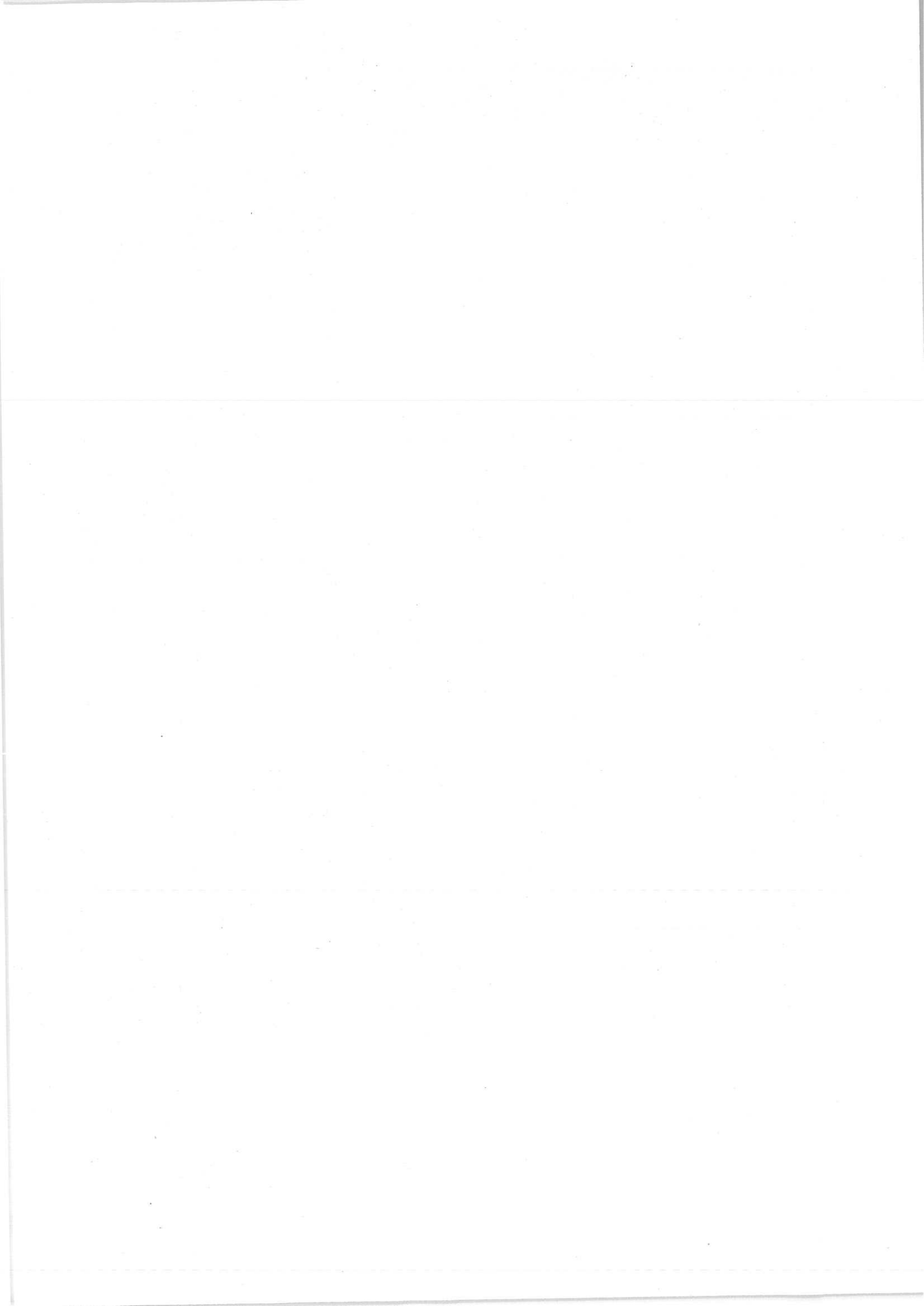

**臺北市萬華區光復區民活動中心場地租借及維護管理巡查表**

抽核日期及時間	113年 3 月 21 日 15時 20分		
抽核性質代號	A. 使用前 B. 使用時 C. 使用後 D. 無人申請時段 E. 其他		
活動名稱及抽核性質代號	歌唱運動班	B	
活動場地	光復區民活動中心		
申請單位或人員	錦德里辦公處	聯絡電話	02-23070898
申請使用日期及時間	113年 3 月 21 日 15時 0分		
申請使用冷氣	<input type="checkbox"/> 是 <input checked="" type="checkbox"/> 否		

抽 核 類 別		
1-1 場地使用：		
查核項目	查核結果 (請勾選及敘明)	處理情形 (請勾選及敘明)
擅自使用場地	<input type="checkbox"/> 是 ( ) <input checked="" type="checkbox"/> 否	<input type="checkbox"/> 已勸離 <input type="checkbox"/> 限期補行程序並補交費用 ( 年 月 日 前 ) <input type="checkbox"/> 其他
擅自使用冷氣	<input type="checkbox"/> 是 ( ) <input checked="" type="checkbox"/> 否	<input type="checkbox"/> 進行勸導並關閉冷氣 <input type="checkbox"/> 限期補交冷氣費 ( 年 月 日 前 ) <input type="checkbox"/> 其他
申請用途 (活動內容變更或轉讓他人使用)	<input checked="" type="checkbox"/> 符合 <input type="checkbox"/> 不符 ( )	<input type="checkbox"/> 制止並停止使用權 <input type="checkbox"/> 其他
場地與設備維護	<input checked="" type="checkbox"/> 符合 <input type="checkbox"/> 不符 <input type="checkbox"/> 設備損壞 ( ) <input type="checkbox"/> 髒亂或留有垃圾 ( ) <input type="checkbox"/> 其他 ( )	<input type="checkbox"/> 進行勸導或制止 <input type="checkbox"/> 扣罰保證金 <input type="checkbox"/> 停止使用權 <input type="checkbox"/> 其他
使用逾時	<input checked="" type="checkbox"/> 無 <input type="checkbox"/> 有 ( ) 逾__時 (未滿1小時以1小時計)	<input type="checkbox"/> 勸導並制止 <input type="checkbox"/> 限期補交費用 ( 年 月 日 前 ) <input type="checkbox"/> 其他
1. 違反法律行為 2. 營業行為 3. 安全顧慮行為 4. 侵犯他人權益而不聽勸止 5. 妨害公務 6. 蓄意破壞公物 7. 製造噪音 8. 其他 (請註明)	<input checked="" type="checkbox"/> 無 <input type="checkbox"/> 有 ( )	<input type="checkbox"/> 進行勸導或制止 <input type="checkbox"/> 扣罰保證金 <input type="checkbox"/> 停止使用權 <input type="checkbox"/> 簽報處理 <input type="checkbox"/> 其他

**1-2 節能管制：**

查核項目	查核結果 (請勾選及敘明)	處理情形 (請勾選及敘明)
使用冷氣且門窗均關妥、搭配電扇使用	<input checked="" type="checkbox"/> 是 <input type="checkbox"/> 否	<input type="checkbox"/> 進行勸導 <input type="checkbox"/> 協助關妥門窗 <input type="checkbox"/> 協助使用電扇 <input type="checkbox"/> 其他
空調適中無過冷情形	<input checked="" type="checkbox"/> 是 <input type="checkbox"/> 否 <input type="checkbox"/> 其他	<input type="checkbox"/> 進行柔性勸導 <input type="checkbox"/> 活動團體同意配合 <input type="checkbox"/> 其他
電源使用情形 (是否關閉無必要使用電燈、電器; 將無須使用之電器插頭拔除)	<input checked="" type="checkbox"/> 是 <input type="checkbox"/> 否	<input type="checkbox"/> 進行勸導並關閉電源 <input type="checkbox"/> 進行勸導並拔除插頭 <input type="checkbox"/> 視為使用逾時並限期補交費用 <input type="checkbox"/> 停止使用權 <input type="checkbox"/> 其他
其他 (請敘明):		
相關記事		活動負責人或代表人簽名

1-3 設備設施及維護管理:		
查核項目	查核結果 (請敘明設施編號及缺失情形)	處理情形 (請敘明設施編號)
空間設施 1. 銜牌標示 2. 門窗 3. 桌子 4. 椅子 5. 白板 6. 收納櫃 7. 講桌 8. 天花板 9. 其他(請註明)	<input checked="" type="checkbox"/> 良好( ) <input type="checkbox"/> 待改善( )	<input type="checkbox"/> 立即改善( ) <input type="checkbox"/> 報修( )
電器設備 1. 冷氣 2. 電風扇 3. 照明 4. 電視 5. 音響 6. 投影機 7. 投影布幕 8. 卡拉 OK 9. 其他(請註明)	<input checked="" type="checkbox"/> 良好( ) <input type="checkbox"/> 待改善( )	<input type="checkbox"/> 立即改善( ) <input type="checkbox"/> 報修( )
消防安全設施 1. 滅火器 2. 緊急照明燈 3. 逃生通道 4. 走道 5. 安全門	<input checked="" type="checkbox"/> 良好( ) <input type="checkbox"/> 待改善( )	<input type="checkbox"/> 立即改善( ) <input type="checkbox"/> 報修( )
環境清潔及文宣張貼 1. 環境髒亂 2. 堆積垃圾 3. 文宣張貼紊亂 4. 張貼過期文宣 5. 張貼營利文宣	<input checked="" type="checkbox"/> 良好( ) <input type="checkbox"/> 待改善( )	<input type="checkbox"/> 立即改善( ) <input type="checkbox"/> 報修( )
廁所環境清潔 (無者免填) 1. 垃圾處理 2. 馬桶 3. 小便斗 4. 洗手台 5. 地面清潔 6. 衛生紙 7. 清潔工具收納及工具間整潔維護	<input checked="" type="checkbox"/> 良好( ) <input type="checkbox"/> 待改善( )	<input type="checkbox"/> 立即改善( ) <input type="checkbox"/> 報修( )
陽台、廚房、茶水間環境清潔 (無者免填) 1. 流理台 2. 清洗槽 3. 飲水機 4. 排水(含漏水) 5. 陽台	<input checked="" type="checkbox"/> 良好( ) <input type="checkbox"/> 待改善( )	<input type="checkbox"/> 立即改善( ) <input type="checkbox"/> 報修( )
電梯設備 (無者免填)	<input checked="" type="checkbox"/> 良好( ) <input type="checkbox"/> 待改善( )	<input type="checkbox"/> 立即改善( ) <input type="checkbox"/> 報修( )
其他:(請敘明):		
查核人員 (簽章)		

2024年3月21日 15:20:23  
TPE萬華區和德里西園路二段



2024年3月21日 15:20:12  
TPE萬華區和德里西園路二段

