

年度追二-預算案

| |
|--------|
| 機關編號 |
| 03-060 |

中華民國 111 年度

臺北市總預算案

臺北市政府民政局單位預算

第二次追加(減)預算案

臺北市政府民政局 編

臺北市政府民政局

目 次

中 華 民 國 111 年 度

| | | |
|---------------------|---|------|
| 一、追加(減)預算總說明 | 第 | 1 頁 |
| 二、主要表 | | |
| (一)歲入來源別預算表 | 第 | 3 頁 |
| (二)歲入來源別預算表(經資分列) | 第 | 5 頁 |
| (三)歲出機關別預算表 | 第 | 7 頁 |
| (四)歲出機關別預算表(經資分列) | 第 | 9 頁 |
| 三、附屬表 | | |
| (一)歲入項目說明提要與預算明細表 | 第 | 11 頁 |
| (二)歲出計畫說明提要與各項費用明細表 | 第 | 13 頁 |
| 1. 接受補助業務支出 | | |
| 接受中央各部會補助業務支出 | 第 | 13 頁 |
| 四、參考表 | | |
| (一)歲出一級用途別科目分析表 | 第 | 15 頁 |
| (二)歲出按職能及經濟性綜合分類表 | 第 | 16 頁 |

一、追加(減)預算總說明

臺北市政府民政局

追加(減)預算總說明

中華民國 111 年度

一、現行法定職掌及組織系統圖：

(一)機關主要職掌：本局依法令規定掌理本市各區之區里行政、自治業務、選舉業務、禮俗宗教、戶政業務及人口政策等事項。

(二)內部分層業務：本局置局長、副局長 2 人、主任秘書、專門委員 2 人及下設五科五室。預算員額 163 人，包括職員 131 人、技工 12 人、工友 5 人、駕駛 4 人、聘用 11 人，各科室職掌如下：

區政監督科：掌理行政區劃、區政監督、區里發展、區里組織、區里災情監控、輿情整合及不屬各科之區政等事項。

自治行政科：掌理地方自治、里鄰長福利、研習考核、里鄰基層會議、參與式預算、公民會館、區民活動中心、里民活動場所、民生社區中心管理及協辦公職人員選舉罷免等事項。

宗教禮俗科：掌理本市宗教行政、宗教輔導、祭祀公業、神明會、殯葬、禮俗、基層藝文、祭祀儀典及各項慶典活動、傑出市民遴選表揚、調解業務、非政府組織會館及林安泰民俗文物館經營管理、孔廟管理委員會及殯葬管理處業務之監督等事項。

戶籍行政科：掌理各項戶籍登記、戶籍行政、戶籍資料、道路命名、門牌編釘之規劃推展、戶政人員之教育訓練暨戶政事務所業務之監督考核等事項。

人口政策科：人口政策宣導、國籍案件審查、新移民輔導、經營管理新移民會館及提供多國語言通譯服務等事項。

秘書室：掌理採購、綜合業務、研究發展、法制、施政計畫、公文時效管制、事務、出納、文書、檔案管理及不屬其他科室之事項。

資訊室：民政資訊系統之整體規劃、發展、協調、推動、管理、維護、訓練及督導等事項。

會計室：依法辦理歲計、會計事項並兼辦統計事項。

人事室：依法辦理人事管理事項。

政風室：依法辦理政風事項。

臺北市政府民政局
追加(減)預算總說明

中華民國 111 年度

(三)組織系統圖:

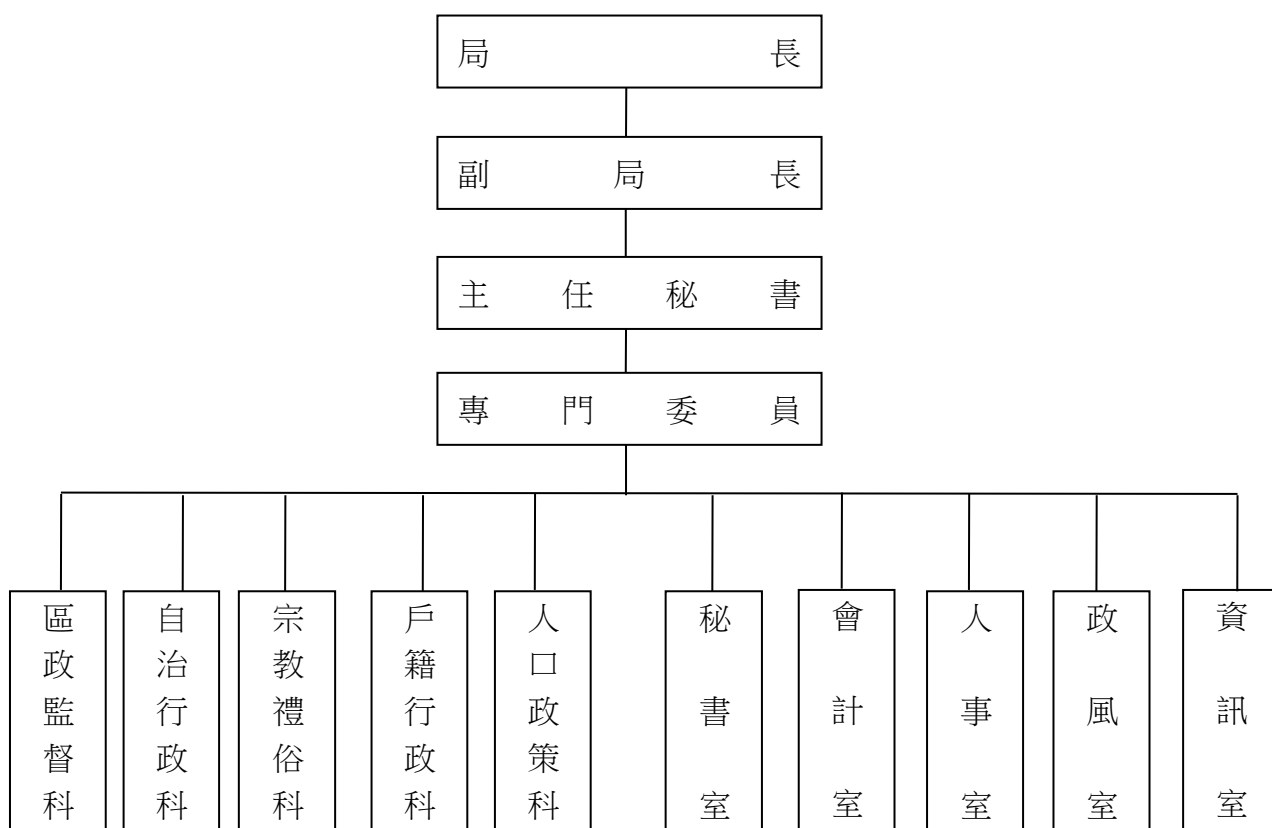

二、本年度施政(業務及工作)計畫修正重點及追加預算提要:

(一)本年度施政(業務及工作)計畫修正重點:

- 1.內政部移民署補助辦理「111 年度辦理新住民生活適應輔導事宜補助計畫」經費 110,000 元。

(二)追加預算提要:

- 1.歲入預算:依中央對直轄市及縣(市)政府補助辦法追加內政部移民署補助本府之中央各部會補助 110,000 元。
- 2.歲出預算:依規定追加接受中央各部會補助業務支出 110,000 元。

二、主 要 表

臺北市政府民政局
歲入來源別預算表

經資併計

中華民國111年度

單位：新臺幣千元

| 科 目 | | | | 原預算數 | 追加(減) 預算數 | 追加(減)後 預算數 | 說明及法令依據 | |
|-----|-----|----|----|-------------------------|--------------|---------------|---------|-------|
| 款 | 項 | 目 | 節 | | | | | 名稱及編號 |
| | | | | 合 計 | 50,538 | 110 | 50,648 | |
| 02 | | | | 0400000000 罰款及賠償收入 | 9,414 | - | 9,414 | |
| | 023 | | | 0403060000 臺北市政府民政局 | 9,414 | - | 9,414 | |
| | | 01 | | 04030600100 罰金罰鍰及怠金 | 24 | - | 24 | |
| | | | 01 | 04030600101 罰金罰鍰 | 24 | - | 24 | |
| | | 02 | | 04030600200 沒入及沒收財物 | 9,200 | - | 9,200 | |
| | | | 01 | 04030600201 沒入金 | 9,200 | - | 9,200 | |
| | | 03 | | 04030600300 賠償收入 | 190 | - | 190 | |
| | | | 01 | 04030600301 一般賠償收入 | 190 | - | 190 | |
| 03 | | | | 0500000000 規費收入 | 19,796 | - | 19,796 | |
| | 018 | | | 05030600000 臺北市政府民政局 | 19,796 | - | 19,796 | |
| | | 01 | | 05030600300 使用規費收入 | 19,796 | - | 19,796 | |
| | | | 01 | 05030600303 資料使用費 | 1 | - | 1 | |
| | | 02 | | 05030600306 場地設施使用費 | 18,451 | - | 18,451 | |
| | | 03 | | 05030600307 服務費 | 1,344 | - | 1,344 | |
| 04 | | | | 07000000000 財產收入 | 21,287 | - | 21,287 | |
| | 023 | | | 07030600000 臺北市政府民政局 | 21,287 | - | 21,287 | |
| | | 01 | | 07030600100 財產孳息 | 21,087 | - | 21,087 | |

臺北市政府民政局
歲入來源別預算表

經資併計

中華民國111年度

單位：新臺幣千元

| 款 | 科 | | | 目 名稱及編號 | 原預算數 | 追加(減) 預算數 | 追加(減)後 預算數 | 說明及法令依據 | | | |
|----|-----------------------|----|----|-------------------------|-------------------------|---------------------|---------------|---------|---|----|----|
| | 項 | 目 | 節 | | | | | | | | |
| 06 | 015 | | 01 | 07030600103 租金收入 | 21,087 | - | 21,087 | | | | |
| | | | 02 | 07030600500 廢舊物資售價 | 200 | - | 200 | | | | |
| | | | 01 | 07030600501 廢舊物資售價 | 200 | - | 200 | | | | |
| | | | | 09000000000 補助及協助收入 | - | 110 | 110 | | | | |
| | | | | 09030600000 臺北市政府民政局 | - | 110 | 110 | | | | |
| | | | 01 | 09030600100 上級政府補助收入 | - | 110 | 110 | | | | |
| | | | 01 | 09030600102 計畫型補助收入 | - | 110 | 110 | | 追加內政部移民署補助辦理「111年度辦理新住民生活適應輔導事宜補助計畫」收入如列數(依據內政部移民署111.2.25移署移字第1110023540號函)。 | | |
| | | | 08 | 024 | | 12000000000 其他收入 | 41 | | | - | 41 |
| | | | | | 12030600000 臺北市政府民政局 | 41 | - | | | 41 | |
| | | | 01 | | 12030600200 雜項收入 | 41 | - | | | 41 | |
| 02 | 12030600210 其他雜項收入 | 41 | - | | 41 | | | | | | |

臺北市政府民政局
歲入來源別預算表

中華民國111年度

單位：新臺幣千元

| 科 目 | | | | 名稱及編號 | 原預算數 | 追加(減) 預算數 | 追加(減)後 預算數 | 說明及法令依據 |
|-----|-----|----|----|-------------------------|--------|--------------|---------------|---------|
| 款 | 項 | 目 | 節 | | | | | |
| | | | | 合 計 | 50,538 | 110 | 50,648 | |
| | | | | 經常門合計 | 50,538 | 110 | 50,648 | |
| 02 | | | | 0400000000 罰款及賠償收入 | 9,414 | - | 9,414 | |
| | 023 | | | 0403060000 臺北市政府民政局 | 9,414 | - | 9,414 | |
| | | 01 | | 04030600100 罰金罰鍰及怠金 | 24 | - | 24 | |
| | | | 01 | 04030600101 罰金罰鍰 | 24 | - | 24 | |
| | | | 02 | 04030600200 沒入及沒收財物 | 9,200 | - | 9,200 | |
| | | | 01 | 04030600201 沒入金 | 9,200 | - | 9,200 | |
| | | | 03 | 04030600300 賠償收入 | 190 | - | 190 | |
| | | | 01 | 04030600301 一般賠償收入 | 190 | - | 190 | |
| 03 | | | | 0500000000 規費收入 | 19,796 | - | 19,796 | |
| | 018 | | | 05030600000 臺北市政府民政局 | 19,796 | - | 19,796 | |
| | | 01 | | 05030600300 使用規費收入 | 19,796 | - | 19,796 | |
| | | | 01 | 05030600303 資料使用費 | 1 | - | 1 | |
| | | | 02 | 05030600306 場地設施使用費 | 18,451 | - | 18,451 | |
| | | | 03 | 05030600307 服務費 | 1,344 | - | 1,344 | |
| 04 | | | | 0700000000 財產收入 | 21,287 | - | 21,287 | |
| | 023 | | | 07030600000 臺北市政府民政局 | 21,287 | - | 21,287 | |

臺北市政府民政局
歲入來源別預算表

中華民國111年度

單位：新臺幣千元

| 科 目 | | | | 原預算數 | 追加(減) 預算數 | 追加(減)後 預算數 | 說明及法令依據 | |
|-----|-----|----|----|-------------------------|--------------|---------------|---------|-------|
| 款 | 項 | 目 | 節 | | | | | 名稱及編號 |
| 06 | 015 | 01 | 01 | 07030600100 財產孳息 | 21,087 | - | 21,087 | |
| | | | | 07030600103 租金收入 | 21,087 | - | 21,087 | |
| | | | | 07030600500 廢舊物資售價 | 200 | - | 200 | |
| | | | | 07030600501 廢舊物資售價 | 200 | - | 200 | |
| | | | | 09000000000 補助及協助收入 | - | 110 | 110 | |
| | | | | 09030600000 臺北市政府民政局 | - | 110 | 110 | |
| | | | | 09030600100 上級政府補助收入 | - | 110 | 110 | |
| | | | | 09030600102 計畫型補助收入 | - | 110 | 110 | |
| | | | | 12000000000 其他收入 | 41 | - | 41 | |
| | | | | 12030600000 臺北市政府民政局 | 41 | - | 41 | |
| 08 | 024 | 01 | 01 | 12030600200 雜項收入 | 41 | - | 41 | |
| | | | | 12030600210 其他雜項收入 | 41 | - | 41 | |

臺北市政府民政局
歲出機關別預算表

經資併計

中華民國111年度

單位：新臺幣千元

| 科 目 | | | | 原預算數 | 追加(減) 預算數 | 追加(減)後 預算數 | 說 明 | |
|-----|-----|----|----|--------------------------------------|--------------|---------------|-----------|--|
| 款 | 項 | 目 | 節 | | | | | 名稱及編號 |
| 03 | | | | 0003000000 臺北市政府民政局主管 | 1,163,226 | 110 | 1,163,336 | |
| | 001 | | | 0003060000 臺北市政府民政局 | 1,163,226 | 110 | 1,163,336 | |
| | | 01 | | 37030600100 一般行政 | 189,135 | - | 189,135 | |
| | | | 01 | 37030600101 行政管理 | 189,135 | - | 189,135 | |
| | | 02 | | 37030601000 區里行政 | 2,040 | - | 2,040 | |
| | | | 01 | 37030601001 區政監督及區 里組織 | 2,040 | - | 2,040 | |
| | | 03 | | 37030601200 自治業務 | 445,896 | - | 445,896 | |
| | | | 01 | 37030601201 推行自治行政 暨基層建設 | 131,973 | - | 131,973 | |
| | | | 02 | 37030601202 民生社區中心 管理 | 18,281 | - | 18,281 | |
| | | | 03 | 37030601203 選舉業務 | 295,642 | - | 295,642 | |
| | | 04 | | 37030601400 人口行政 | 401,378 | - | 401,378 | |
| | | | 01 | 37030601401 人口政策業務 | 401,378 | - | 401,378 | |
| | | 05 | | 37030605500 戶政業務 | 61,100 | - | 61,100 | |
| | | | 01 | 37030605501 戶籍業務 | 61,100 | - | 61,100 | |
| | | 06 | | 37030606200 接受補助業務支 出 | - | 110 | 110 | |
| | | | 01 | 37030606202 接受中央各部 會補助業務支 出 | - | 110 | 110 | 追加內政部移民署補助辦理「111年度辦理 新住民生活適應輔導事宜補助計畫」經費如 列數。 |
| | | 07 | | 37030609000 一般建築及設備 | 23,249 | - | 23,249 | |

臺北市政府民政局
歲出機關別預算表

經資併計

中華民國111年度

單位：新臺幣千元

| 科 目 | | | | 名稱及編號 | 原預算數 | 追加(減) 預算數 | 追加(減)後 預算數 | 說 明 |
|-----|---|----|----|-----------------------|--------|--------------|---------------|-----|
| 款 | 項 | 目 | 節 | | | | | |
| | | | 01 | 37030609002 營建工程 | 21,352 | - | 21,352 | |
| | | | 02 | 37030609004 其他設備 | 1,897 | - | 1,897 | |
| | | 08 | | 37030609800 第一預備金 | 7,000 | - | 7,000 | |
| | | | 01 | 37030609801 第一預備金 | 7,000 | - | 7,000 | |
| | | 09 | | 53030600800 禮俗宗教 | 33,428 | - | 33,428 | |
| | | | 01 | 53030600801 禮俗宗教業務 | 33,428 | - | 33,428 | |

臺北市政府民政局
歲出機關別預算表

中華民國111年度

單位：新臺幣千元

| 科 目 | | | | 名稱及編號 | 原預算數 | 追加(減) 預算數 | 追加(減)後 預算數 | 說 明 |
|-----|-----|----|----|--------------------------------|-----------|--------------|---------------|-----|
| 款 | 項 | 目 | 節 | | | | | |
| | | | | 總 計 | 1,163,226 | 110 | 1,163,336 | |
| 03 | | | | 00030000000 臺北市政府民政局主管 | 1,163,226 | 110 | 1,163,336 | |
| | 001 | | | 00030600000 臺北市政府民政局 | 1,163,226 | 110 | 1,163,336 | |
| | | | | 經常門合計 | 1,139,977 | 110 | 1,140,087 | |
| | | 01 | | 37030600100 一般行政 | 189,135 | - | 189,135 | |
| | | | 01 | 37030600101 行政管理 | 189,135 | - | 189,135 | |
| | | 02 | | 37030601000 區里行政 | 2,040 | - | 2,040 | |
| | | | 01 | 37030601001 區政監督及區 里組織 | 2,040 | - | 2,040 | |
| | | 03 | | 37030601200 自治業務 | 445,896 | - | 445,896 | |
| | | | 01 | 37030601201 推行自治行政 暨基層建設 | 131,973 | - | 131,973 | |
| | | | 02 | 37030601202 民生社區中心 管理 | 18,281 | - | 18,281 | |
| | | | 03 | 37030601203 選舉業務 | 295,642 | - | 295,642 | |
| | | 04 | | 37030601400 人口行政 | 401,378 | - | 401,378 | |
| | | | 01 | 37030601401 人口政策業務 | 401,378 | - | 401,378 | |
| | | 05 | | 37030605500 戶政業務 | 61,100 | - | 61,100 | |
| | | | 01 | 37030605501 戶籍業務 | 61,100 | - | 61,100 | |
| | | 06 | | 37030606200 接受補助業務支 出 | - | 110 | 110 | |

臺北市政府民政局
歲出機關別預算表

中華民國111年度

單位：新臺幣千元

| 科 目 | | | | 名稱及編號 | 原預算數 | 追加(減) 預算數 | 追加(減)後 預算數 | 說 明 |
|-----|---|----|----|--------------------------------------|--------|--------------|---------------|-----|
| 款 | 項 | 目 | 節 | | | | | |
| | | | 01 | 37030606202 接受中央各部 會補助業務支 出 | - | 110 | 110 | |
| | | 08 | | 37030609800 第一預備金 | 7,000 | - | 7,000 | |
| | | | 01 | 37030609801 第一預備金 | 7,000 | - | 7,000 | |
| | | 09 | | 53030600800 禮俗宗教 | 33,428 | - | 33,428 | |
| | | | 01 | 53030600801 禮俗宗教業務 | 33,428 | - | 33,428 | |
| | | | | 資本門合計 | 23,249 | - | 23,249 | |
| | | 07 | | 37030609000 一般建築及設備 | 23,249 | - | 23,249 | |
| | | | 01 | 37030609002 營建工程 | 21,352 | - | 21,352 | |
| | | | 02 | 37030609004 其他設備 | 1,897 | - | 1,897 | |

三、附 屬 表

臺北市府民政局

歲入項目說明提要與預算明細表

經常門

中華民國111年度

單位：新臺幣元

上級政府補助收入—計畫型補助收入

上級政府補助收入—計畫型補助收入

| | | | | | |
|---|----|---------------------------------|----------|-----------|----------|
| 來源別子目及細目與編號 | | 09030600102 上級政府補助收入-計畫型補助收入 | | 承辦單位 | 人口政策科 |
| 原預算數 | 0元 | 追加(減)預算數 | 110,000元 | 追加(減)後預算數 | 110,000元 |
| <p>一、項目內容：內政部移民署補助辦理「111年度辦理新住民生活適應輔導事宜補助計畫」收入110,000元。</p> <p>二、法令依據：依據地方制度法第69條及中央對直轄市及縣(市)政府補助辦法辦理。</p> <p>三、計算方法：「111年度辦理新住民生活適應輔導事宜補助計畫」收入110,000元x1年=110,000元。</p> <p>四、實施進度：自111年1月1日起至111年12月31日止。</p> <p>五、完成方法：以收支併列方式編列預算。</p> <p>六、預期成果：期藉由開辦新移民各類課程，提升在臺生活適應能力，強化認同與歸屬感，並逐步增進個人之心理快樂及家庭幸福，進而使社會更趨穩定。</p> | | | | | |

歲入項目說明

臺北市政府民政局

歲入項目說明提要與預算明細表

經常門

中華民國111年度

單位：新臺幣元

| | 科目名稱及編號 | 單位 | 數量 | 單價 | 追加預算數 | 追減預算數 | 說明及收入依據 |
|------------------|------------------------|----|----|---------|---------|-------|--|
| 上級政府補助收入—計畫型補助收入 | 合計 | | | | 110,000 | | |
| | 09030600102 計畫型補助收入 | 年 | 1 | 110,000 | 110,000 | | 內政部移民署補助辦理「111年度辦理新住民生活適應輔導事宜補助計畫」收入。 收入依據：內政部移民署111.2.25移署移字第1110023540號 |
| 上級政府補助收入—計畫型補助收入 | | | | | | | |

臺北市政府民政局

歲出計畫說明提要與各項費用明細表

中華民國111年度

單位：新臺幣元

接受補助業務支出—接受中央各部會補助業務支出

接受補助業務支出—接受中央各部會補助業務支出

| | | | | | | |
|---|----|---------------------------------------|----------|-----------|----------|---|
| 業務計畫及工作計畫名稱與編號 | | 37030606202 接受補助業務支出-接受中央各部會補助業務支出 | | 承辦單位 | 人口政策科 | |
| 原預算數 | 0元 | 追加(減)預算數 | 110,000元 | 追加(減)後預算數 | 110,000元 | |
| <p>歲出計畫說明</p> <p>一、計畫內容：內政部移民署補助辦理「111年度辦理新住民生活適應輔導事宜補助計畫」經費110,000元。</p> <p>二、預期成果：期藉由開辦新移民各類課程，提升在臺生活適應能力，強化認同與歸屬感，並逐步增進個人之心理快樂及家庭幸福，進而使社會更趨穩定。</p> | | | | | | |
| 分支計畫及用途別科目 | 單位 | 數量 | 單價 | 追加預算數 | 追減預算數 | 說 明 |
| 合計 | | | | 110,000 | | 市款110,000元 |
| 02接受中央各部會補助業務支出 | | | | 110,000 | | 市款110,000元 |
| 2000 業務費 | | | | 110,000 | | 01內政部移民署補助辦理「111年度辦理新住民生活適應輔導事宜補助計畫」，依111年度中央及地方政府預算籌編原則第6點第4款規定辦理。 |
| 2036 按日按件計資酬金 | | | | 110,000 | | |
| | 式 | 1 | 18,100 | 18,100 | | 新移民生活成長營暨咖啡烘焙鑑賞班講師鐘點補助費。 |
| | 式 | 1 | 17,690 | 17,690 | | 新移民生活成長營暨電腦應用班講師鐘點補助費 |
| | 式 | 1 | 18,250 | 18,250 | | 新移民原屬國語言及文化研習班泰語班講師鐘點補助費 |
| | 式 | 1 | 6,760 | 6,760 | | 新移民原屬國語言及文化研習班印尼語班講師鐘點補助費 |

臺北市政府民政局

歲出計畫說明提要與各項費用明細表

中華民國111年度

單位：新臺幣元

| 分支計畫及用途別科目 | 單位 | 數量 | 單價 | 追加預算數 | 追減預算數 | 說 明 |
|------------------------|----|----|--------|--------|-------|--------------------|
| 接受補助業務支出—接受中央各部會補助業務支出 | 式 | 1 | 19,750 | 19,750 | | 新移民閩南語研習班講師鐘點補助費 |
| | 式 | 1 | 15,290 | 15,290 | | 新移民逗陣來講閩南語班講師鐘點補助費 |
| | 式 | 1 | 14,160 | 14,160 | | 新移民實用閩南語會話班講師鐘點補助費 |

四、參 考 表

臺北市府民政局

歲出一級用途別科目分析表

中華民國111年度

單位：新臺幣千元

| 名稱及編號 | 合計 | 經常支出 | | | | | | 資本支出 | | | | | |
|----------------------------------|-----|------|-----|------|-----|-----|-----|------|-----|-------|------|-----|----|
| | | 人事費 | 業務費 | 獎補助費 | 債務費 | 預備金 | 小計 | 人事費 | 業務費 | 設備及投資 | 獎補助費 | 預備金 | 小計 |
| 合計 | 110 | | 110 | | | | 110 | | | | | | |
| 3703060000 民政支出 | 110 | | 110 | | | | 110 | | | | | | |
| 37030606200 接受補助業務支出 | 110 | | 110 | | | | 110 | | | | | | |
| 37030606202 接受中央各部會 補助業務支出 | 110 | | 110 | | | | 110 | | | | | | |

歲出按職能及經

中華民國111

| 職能別分類 | 經濟性分類 | 經常支出 | | | | | | | 資本支出 | | | |
|---------------|-------|--------|-----------|------|--------|------|-----------|-----|--------|-------|-------|----------|
| | | 受僱人員報酬 | 購買商品及勞務支出 | 債務利息 | 土地租金支出 | 經常移轉 | | | 經常支出合計 | 投資及增資 | | |
| | | | | | | 對企業 | 對非營利及民間機構 | 對政府 | | 對國外 | 對營業基金 | 對非營業特種基金 |
| 總計 | | 110 | | | | | | | 110 | | | |
| 01 一般公共事務 | | 110 | | | | | | | 110 | | | |
| 02 防衛 | | | | | | | | | | | | |
| 03 公共秩序與安全 | | | | | | | | | | | | |
| 04 教育 | | | | | | | | | | | | |
| 05 保健 | | | | | | | | | | | | |
| 06 社會安全與福利 | | | | | | | | | | | | |
| 07 住宅及社區服務 | | | | | | | | | | | | |
| 08 娛樂、文化與宗教 | | | | | | | | | | | | |
| 09 燃料與能源 | | | | | | | | | | | | |
| 10 農、林、漁、牧業 | | | | | | | | | | | | |
| 11 礦業、製造業及營造業 | | | | | | | | | | | | |
| 12 運輸及通信 | | | | | | | | | | | | |
| 13 其他經濟服務 | | | | | | | | | | | | |
| 14 環境保護 | | | | | | | | | | | | |
| 15 其他支出 | | | | | | | | | | | | |

濟性綜合分類表

年度

單位：新臺幣千元

| 資本支出 | | | | | | | | | | | | | | |
|------|-----------|-----|-----|------|--------|--------|-------|------|------|------|---------|------|--------|-----|
| 資本移轉 | | | | 土地購入 | 無形資產購入 | 固定資本形成 | | | | | | | 資本支出合計 | 總計 |
| 對企業 | 對非營利及民間機構 | 對政府 | 對國外 | | | 住宅 | 非住宅房屋 | 營建工程 | 運輸工具 | 資訊軟體 | 其他設備及機器 | 土地改良 | | |
| | | | | | | | | | | | | | | 110 |
| | | | | | | | | | | | | | | 110 |