

112 年度臺北市無障礙場所示範點改推廣

執行成果報告書

案件名稱：臺北市政府工務局衛生下水道工程處

案件地址：臺北市大同區酒泉街 235 號

建築師：賴卉蓁 建築師

一、既有建築物-臺北市政府工務局衛生下水道工程處

(一) 建築物基本資料

分類及名稱	類組	建照掛號日期/使照核發日期/最後變更使用日期	使用表格/扣分方式	無障礙設施及設備法規要求											
				1 室外通路	2 避難層坡道及扶手	3 避難層出入口	4 室內出入口	5 室內通路走廊	6 樓梯	7 昇降設備	8 廁所盥洗室	9 浴室	10 輪椅觀眾席位	11 停車空間	12 無障礙客房
【既有】 臺北市政府工務局衛生下水道工程處	G-2 政府機關	建 082.02.16 使 083.05.26	104 規範 扣 1 分	✓	✓	✓ 替代改善	✓ 替代改善	✓	✓	✓	✓			✓ 替代改善	

建築物外觀



室外通路



避難層坡道及扶手

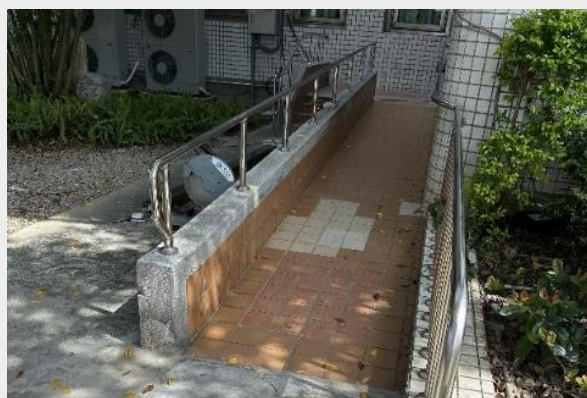

避難層出入口



室內出入口



室內通路走廊



樓梯



昇降設備



廁所盥洗室



停車空間



(二) 考核動線安排

1. 動線及加分項目總表

動線 序號	樓層	說明	加分項目	加分
1	1 樓	* 避難層出入口 * 室內通路走廊	1-1 全區無障礙設施配置圖	2 分
			1-2 輪椅專用充電插座	1 分
		* 廁所盥洗室	2-1 增設一處無障礙廁所	3 分
			2-15 一般廁所間設有蹲式馬桶 正面牆設有輔助行動不便者 之扶手、置物架、緊急求助鈴	1 分
			3-6 無障礙廁所盥洗室內設有 衛生紙置放處、置物架、馬桶 坐墊消毒殺菌設施、洗手乳	1 分
		* 停車空間	2-7 增設一輛無障礙停車位	2 分
			2-8 增設無障礙機車停車位	2 分
		總計		

2. 動線圖

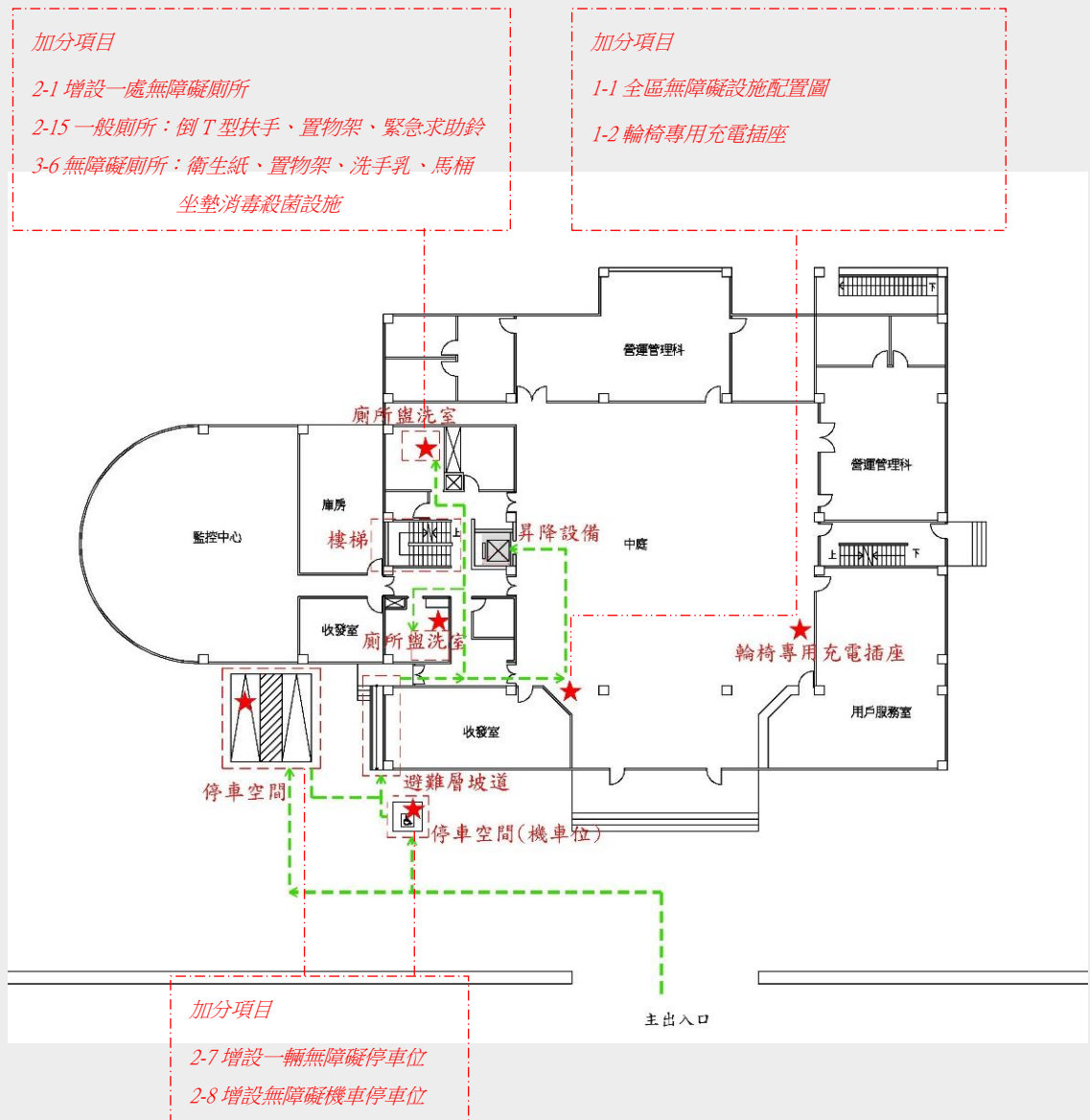

動線-一樓平面圖



無障礙設施：室外通路、避難層坡道及扶手、避難層出入口、室內出入口、室內通路走廊、樓梯、升降設備、廁所盥洗室、停車空間

加分項目：(1)全區無障礙設施配置圖 (2)輪椅專用充電插座 (3)增設一處無障礙廁所 (4)增設一輛無障礙停車位 (5)一般廁所廁間設有輔助行動不便者之扶手、置物架及緊急求助鈴 (6)無障礙廁所設有衛生紙置放處、置物架、馬桶坐墊消毒殺菌設施、洗手乳 (7)增設無障礙機車停車位

(三) 加分項目說明

單位別：臺北市府		建築物名稱：臺北市府工務局衛生下水道工程處	
項次	加分項目說明	加分項目編號	加分
1	全區引導設施清楚明確具有整體規劃性且設有全區無障礙設施配置圖	1-1	2
			
項次	加分項目說明	加分項目編號	加分
2	配合建物使用性質提供插座，設置均有考量輪椅使用者需求	1-2	1
			

項次	加分項目說明	加分項目編號	加分
3	建築物增設符合規定之無障礙廁所(增設一處)	2-1	3
			

項次	加分項目說明	加分項目編號	加分
4	一般廁所廁間設有輔助行動不便者使用之扶手、置物架及緊急求助鈴	2-15	1
			

項次	加分項目說明	加分項目編號	加分
5	無障礙廁所盥洗室內之衛生紙置放處、置物架、馬桶坐墊消毒殺菌設施、洗手乳等高度符合規範附錄之設置標準	3-6	1

項次	加分項目說明	加分項目編號	加分
6	建築物或建築基地內增設符合規定之無障礙停車位(增設一處)	2-7	2

項次	加分項目說明	加分項目編號	加分
7	建築物或建築基地內增設無障礙機車停車位並設有明確之引導標示 	2-8	2

(四) 建造執照及使用執照文件

1. 建造執照

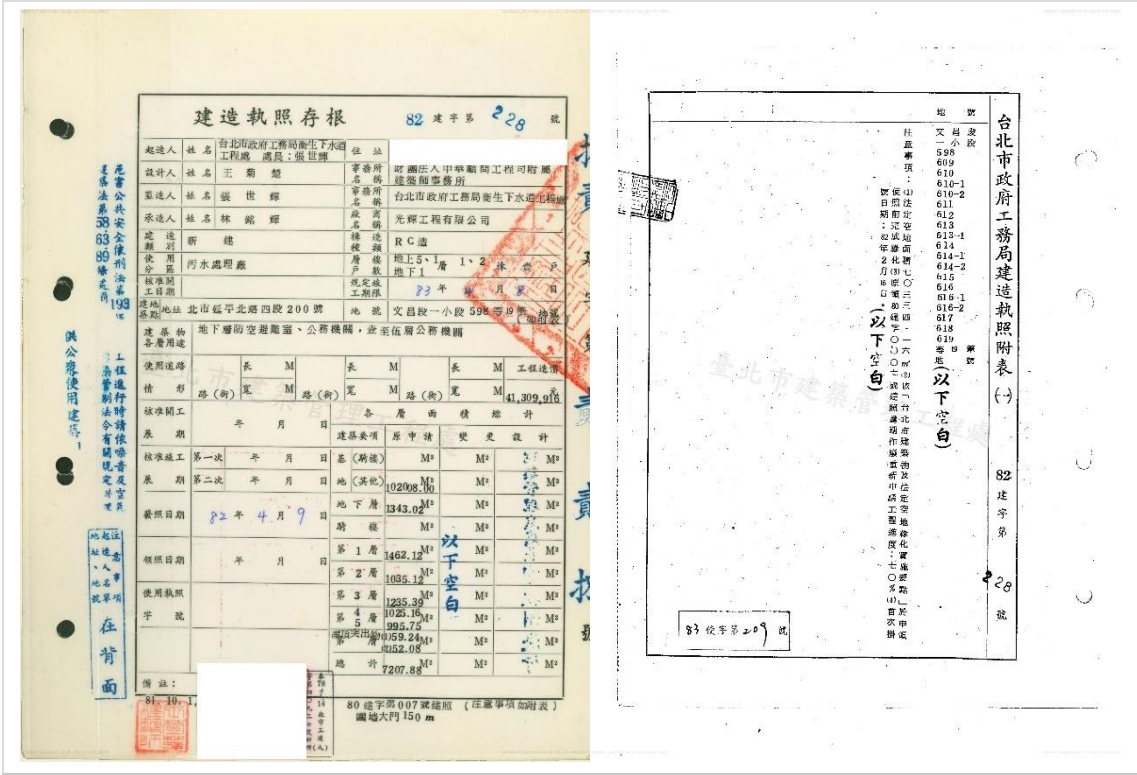

2. 使用執照

