

臺北市萬華區萬青區民活動中心場地租借及維護管理巡查表

| | | | |
|-------------|--|------|------------------------|
| 抽核日期及時間 | 112年8月8日11時06分 | | |
| 抽核性質代號 | A. 使用前 B. 使用時 C. 使用後 D. 無人申請時段 E. 其他 | | |
| 活動名稱及抽核性質代號 | 使用時 | B | |
| 活動場地 | 萬青區民活動中心(卡拉OK室、教室1、教室2) | | |
| 申請單位或人員 | 教室2/雙禧老人關懷據點 張碧雲 | 聯絡電話 | 0908410883 23317158 |
| 申請使用日期及時間 | 112.08.08上午09:00-12:00 | | |
| 申請使用冷氣 | <input checked="" type="checkbox"/> 是 <input type="checkbox"/> 否 | | |

| 抽 核 類 別 | | |
|---|---|--|
| 1-1 場地使用： | | |
| 查核項目 | 查核結果 (請勾選及敘明) | 處理情形 (請勾選及敘明) |
| 擅自使用場地 | <input type="checkbox"/> 是 () <input checked="" type="checkbox"/> 否 | <input type="checkbox"/> 已勸離 <input type="checkbox"/> 限期補行程序並補交費用 (年 月 日前) <input type="checkbox"/> 其他 |
| 擅自使用冷氣 | <input type="checkbox"/> 是 () <input checked="" type="checkbox"/> 否 | <input type="checkbox"/> 進行勸導並關閉冷氣 <input type="checkbox"/> 限期補交冷氣費 (年 月 日前) <input type="checkbox"/> 其他 |
| 申請用途 (活動內容變更或轉讓他人使用) | <input checked="" type="checkbox"/> 符合 <input type="checkbox"/> 不符 () | <input type="checkbox"/> 制止並停止使用權 <input type="checkbox"/> 其他 |
| 場地與設備維護 | <input checked="" type="checkbox"/> 符合 <input type="checkbox"/> 不符 <input type="checkbox"/> 設備損壞 () <input type="checkbox"/> 髒亂或留有垃圾 () <input type="checkbox"/> 其他 () | <input type="checkbox"/> 進行勸導或制止 <input type="checkbox"/> 扣罰保證金 <input type="checkbox"/> 停止使用權 <input type="checkbox"/> 其他 |
| 使用逾時 | <input checked="" type="checkbox"/> 無 <input type="checkbox"/> 有 () 逾_時 (未滿1小時以1小時計) | <input type="checkbox"/> 勸導並制止 <input type="checkbox"/> 限期補交費用 (年 月 日前) <input type="checkbox"/> 其他 |
| 1. 違反法律行為 2. 營業行為 3. 安全顧慮行為 4. 侵犯他人權益而不聽勸止 5. 妨害公務 6. 蓄意破壞公物 7. 製造噪音 8. 其他 (請註明) | <input checked="" type="checkbox"/> 無 <input type="checkbox"/> 有 () | <input type="checkbox"/> 進行勸導或制止 <input type="checkbox"/> 扣罰保證金 <input type="checkbox"/> 停止使用權 <input type="checkbox"/> 簽報處理 <input type="checkbox"/> 其他 |
| 1-2 節能管制： | | |

| 查核項目 | 查核結果 (請勾選及敘明) | 處理情形 (請勾選及敘明) |
|---------------------------------------|---|---|
| 使用冷氣且門窗均關妥、搭配電扇使用 | <input type="checkbox"/> 是 <input type="checkbox"/> 否 | <input type="checkbox"/> 進行勸導 <input type="checkbox"/> 協助關妥門窗 <input type="checkbox"/> 協助使用電扇 <input type="checkbox"/> 其他 |
| 空調適中無過冷情形 | <input type="checkbox"/> 是 <input type="checkbox"/> 否 <input type="checkbox"/> 其他 | <input type="checkbox"/> 進行柔性勸導 <input type="checkbox"/> 活動團體同意配合 <input type="checkbox"/> 其他 |
| 電源使用情形 (是否關閉無必要使用電燈、電器; 將無須使用之電器插頭拔除) | <input checked="" type="checkbox"/> 是 <input type="checkbox"/> 否 | <input type="checkbox"/> 進行勸導並關閉電源 <input type="checkbox"/> 進行勸導並拔除插頭 <input type="checkbox"/> 視為使用逾時並限期補交費用 <input type="checkbox"/> 停止使用權 <input type="checkbox"/> 其他 |
| 其他 (請敘明): | | |
| 相關記事 | | 活動負責人或代表人簽名 |
| | | |

| 1-3 設備設施及維護管理: | | |
|---|---|--|
| 查核項目 | 查核結果 (請敘明設施編號及缺失情形) | 處理情形 (請敘明設施編號) |
| 空間設施 1. 銜牌標示2. 門窗3. 桌子4. 椅子5. 白板6. 收納櫃7. 講桌8. 天花板9. 其他(請註明) | <input checked="" type="checkbox"/> 良好() <input type="checkbox"/> 待改善() | <input type="checkbox"/> 立即改善() <input type="checkbox"/> 報修() |
| 電器設備 1. 冷氣2. 電風扇3. 照明4. 電視5. 音響6. 投影機7. 投影布幕8. 卡拉 OK 9. 其他(請註明) | <input checked="" type="checkbox"/> 良好() <input type="checkbox"/> 待改善() | <input type="checkbox"/> 立即改善() <input type="checkbox"/> 報修() |
| 消防安全設施 1. 滅火器2. 緊急照明燈3. 逃生通道4. 走道5. 安全門 | <input checked="" type="checkbox"/> 良好() <input type="checkbox"/> 待改善() | <input type="checkbox"/> 立即改善() <input type="checkbox"/> 報修() |
| 環境清潔及文宣張貼 1. 環境髒亂2. 堆積垃圾3. 文宣張貼紊亂4. 張貼過期文宣5. 張貼營利文宣 | <input checked="" type="checkbox"/> 良好() <input type="checkbox"/> 待改善() | <input type="checkbox"/> 立即改善() <input type="checkbox"/> 報修() |
| 廁所環境清潔 (無者免填) 1. 垃圾處理2. 馬桶3. 小便斗4. 洗手台5. 地面清潔6. 衛生紙7. 清潔工具收納及工具間整潔維護 | <input checked="" type="checkbox"/> 良好() <input type="checkbox"/> 待改善() | <input type="checkbox"/> 立即改善() <input type="checkbox"/> 報修() |
| 陽台、廚房、茶水間環境清潔 (無者免填) 1. 流理台2. 清洗槽3. 飲水機4. 排水(含漏水)5. 陽台 | <input checked="" type="checkbox"/> 良好() <input type="checkbox"/> 待改善() | <input type="checkbox"/> 立即改善() <input type="checkbox"/> 報修() |
| 電梯設備 (無者免填) | <input checked="" type="checkbox"/> 良好() <input type="checkbox"/> 待改善() | <input type="checkbox"/> 立即改善() <input type="checkbox"/> 報修() |
| 其他:(請敘明): | | |
| 查核人員 (簽章) |  | |

卡拉OK教室

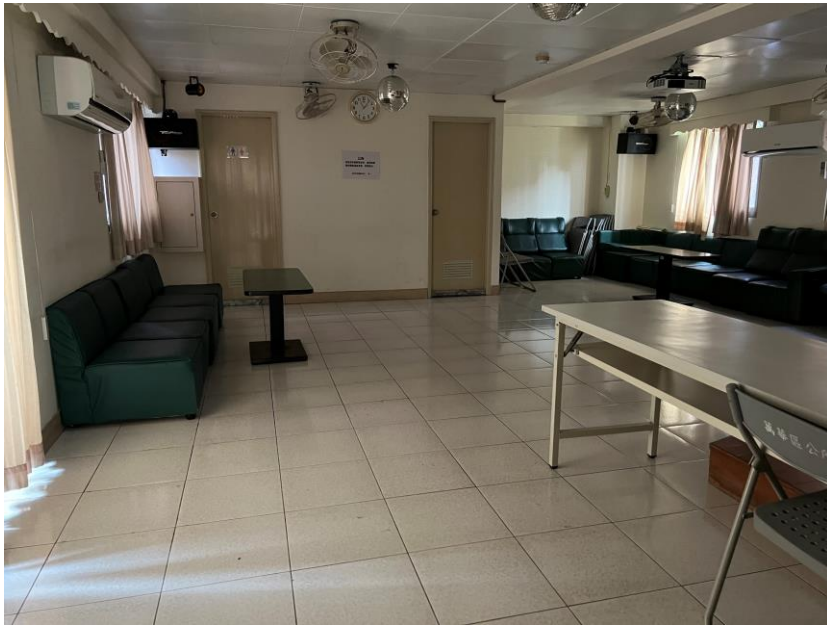

教室 1



教室 2



臺北市萬華區萬青區民活動中心場地租借及維護管理巡查表

| | | | |
|-------------|--|------|--|
| 抽核日期及時間 | 112 年 8 月 18 日 17 時 25 分 | | |
| 抽核性質代號 | A. 使用前 B. 使用時 C. 使用後 D. 無人申請時段 E. 其他 | | |
| 活動名稱及抽核性質代號 | 無人申請時段 | D | |
| 活動場地 | 萬青區民活動中心(卡拉OK室、教室1、教室2) | | |
| 申請單位或人員 | | 聯絡電話 | |
| 申請使用日期及時間 | | | |
| 申請使用冷氣 | <input type="checkbox"/> 是 <input checked="" type="checkbox"/> 否 | | |

| 抽 核 類 別 | | |
|---|---|--|
| 1-1 場地使用： | | |
| 查核項目 | 查核結果 (請勾選及敘明) | 處理情形 (請勾選及敘明) |
| 擅自使用場地 | <input type="checkbox"/> 是 () <input checked="" type="checkbox"/> 否 | <input type="checkbox"/> 已勸離 <input type="checkbox"/> 限期補行程序並補交費用 (年 月 日 前) <input type="checkbox"/> 其他 |
| 擅自使用冷氣 | <input type="checkbox"/> 是 () <input checked="" type="checkbox"/> 否 | <input type="checkbox"/> 進行勸導並關閉冷氣 <input type="checkbox"/> 限期補交冷氣費 (年 月 日前) <input type="checkbox"/> 其他 |
| 申請用途 (活動內容變更或轉讓他人使用) | <input checked="" type="checkbox"/> 符合 <input type="checkbox"/> 不符 () | <input type="checkbox"/> 制止並停止使用權 <input type="checkbox"/> 其他 |
| 場地與設備維護 | <input checked="" type="checkbox"/> 符合 <input type="checkbox"/> 不符 <input type="checkbox"/> 設備損壞 () <input type="checkbox"/> 髒亂或留有垃圾 () <input type="checkbox"/> 其他 () | <input type="checkbox"/> 進行勸導或制止 <input type="checkbox"/> 扣罰保證金 <input type="checkbox"/> 停止使用權 <input type="checkbox"/> 其他 |
| 使用逾時 | <input checked="" type="checkbox"/> 無 <input type="checkbox"/> 有 () 逾_時 (未滿1小時以1小時計) | <input type="checkbox"/> 勸導並制止 <input type="checkbox"/> 限期補交費用 (年 月 日前) <input type="checkbox"/> 其他 |
| 1. 違反法律行為 2. 營業行為 3. 安全顧慮行為 4. 侵犯他人權益而不聽勸止 5. 妨害公務 6. 蓄意破壞公物 7. 製造噪音 8. 其他 (請註明) | <input checked="" type="checkbox"/> 無 <input type="checkbox"/> 有 () | <input type="checkbox"/> 進行勸導或制止 <input type="checkbox"/> 扣罰保證金 <input type="checkbox"/> 停止使用權 <input type="checkbox"/> 簽報處理 <input type="checkbox"/> 其他 |
| 1-2 節能管制： | | |
| 查核項目 | 查核結果 (請勾選及敘明) | 處理情形 (請勾選及敘明) |

| | | |
|-------------------------------------|--|---|
| 使用冷氣且門窗均關妥、搭配電扇使用 | <input checked="" type="checkbox"/> 是 <input type="checkbox"/> 否 | <input type="checkbox"/> 進行勸導 <input type="checkbox"/> 協助關妥門窗 <input type="checkbox"/> 協助使用電扇 <input type="checkbox"/> 其他 |
| 空調適中無過冷情形 | <input checked="" type="checkbox"/> 是 <input type="checkbox"/> 否 <input type="checkbox"/> 其他 | <input type="checkbox"/> 進行柔性勸導 <input type="checkbox"/> 活動團體同意配合 <input type="checkbox"/> 其他 |
| 電源使用情形(是否關閉無必要使用電燈、電器;將無須使用之電器插頭拔除) | <input checked="" type="checkbox"/> 是 <input type="checkbox"/> 否 | <input type="checkbox"/> 進行勸導並關閉電源 <input type="checkbox"/> 進行勸導並拔除插頭 <input type="checkbox"/> 視為使用逾時並限期補交費用 <input type="checkbox"/> 停止使用權 <input type="checkbox"/> 其他 |
| 其他(請敘明): | | |
| 相關記事 | | 活動負責人或代表人簽名 |
| | | |

| 1-3 設備設施及維護管理: | | |
|--|---|--|
| 查核項目 | 查核結果(請敘明設施編號及缺失情形) | 處理情形(請敘明設施編號) |
| 空間設施 1. 銜牌標示2. 門窗3. 桌子4. 椅子5. 白板6. 收納櫃7. 講桌8. 天花板9. 其他(請註明) | <input checked="" type="checkbox"/> 良好() <input type="checkbox"/> 待改善() | <input type="checkbox"/> 立即改善() <input type="checkbox"/> 報修() |
| 電器設備 1. 冷氣2. 電風扇3. 照明4. 電視5. 音響6. 投影機7. 投影布幕8. 卡拉OK 9. 其他(請註明) | <input checked="" type="checkbox"/> 良好() <input type="checkbox"/> 待改善() | <input type="checkbox"/> 立即改善() <input type="checkbox"/> 報修() |
| 消防安全設施 1. 滅火器2. 緊急照明燈3. 逃生通道4. 走道5. 安全門 | <input checked="" type="checkbox"/> 良好() <input type="checkbox"/> 待改善() | <input type="checkbox"/> 立即改善() <input type="checkbox"/> 報修() |
| 環境清潔及文宣張貼 1. 環境髒亂2. 堆積垃圾3. 文宣張貼紊亂4. 張貼過期文宣5. 張貼營利文宣 | <input checked="" type="checkbox"/> 良好() <input type="checkbox"/> 待改善() | <input type="checkbox"/> 立即改善() <input type="checkbox"/> 報修() |
| 廁所環境清潔(無者免填) 1. 垃圾處理2. 馬桶3. 小便斗4. 洗手台5. 地面清潔6. 衛生紙7. 清潔工具收納及工具間整潔維護 | <input checked="" type="checkbox"/> 良好() <input type="checkbox"/> 待改善() | <input type="checkbox"/> 立即改善() <input type="checkbox"/> 報修() |
| 陽台、廚房、茶水間環境清潔(無者免填) 1. 流理台2. 清洗槽3. 飲水機4. 排水(含漏水)5. 陽台 | <input checked="" type="checkbox"/> 良好() <input type="checkbox"/> 待改善() | <input type="checkbox"/> 立即改善() <input type="checkbox"/> 報修() |
| 電梯設備(無者免填) | <input checked="" type="checkbox"/> 良好() <input type="checkbox"/> 待改善() | <input type="checkbox"/> 立即改善() <input type="checkbox"/> 報修() |
| 其他:(請敘明): | | |
| 查核人員(簽章) |  | |

卡拉OK教室



教室 1

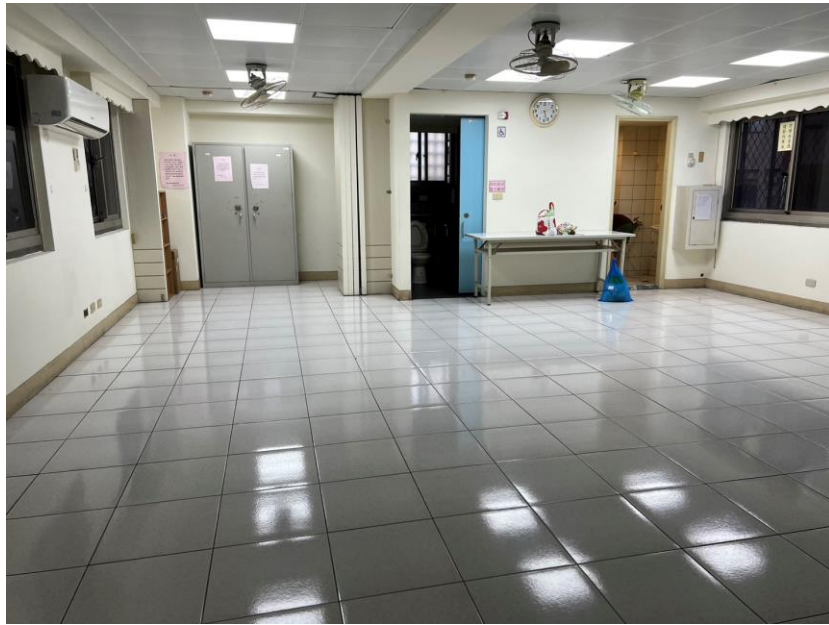

教室 2



臺北市萬華區萬青區民活動中心場地租借及維護管理巡查表

| | | | |
|-------------|--|------|------------------------|
| 抽核日期及時間 | 112年8月22日09時25分 | | |
| 抽核性質代號 | A. 使用前 B. 使用時 C. 使用後 D. 無人申請時段 E. 其他 | | |
| 活動名稱及抽核性質代號 | 關懷據點活動 | B | |
| 活動場地 | 萬青區民活動中心(卡拉OK室、教室1、教室2) | | |
| 申請單位或人員 | 教室2/雙禧老人關懷據點 張碧雲 | 聯絡電話 | 0908410883 23317158 |
| 申請使用日期及時間 | 112.08.22上午09:00-12:00 | | |
| 申請使用冷氣 | <input checked="" type="checkbox"/> 是 <input type="checkbox"/> 否 | | |

| 抽 核 類 別 | | |
|--|---|--|
| 1-1 場地使用： | | |
| 查核項目 | 查核結果 (請勾選及敘明) | 處理情形 (請勾選及敘明) |
| 擅自使用場地 | <input type="checkbox"/> 是 () <input checked="" type="checkbox"/> 否 | <input type="checkbox"/> 已勸離 <input type="checkbox"/> 限期補行程序並補交費用 (年 月 日前) <input type="checkbox"/> 其他 |
| 擅自使用冷氣 | <input type="checkbox"/> 是 () <input checked="" type="checkbox"/> 否 | <input type="checkbox"/> 進行勸導並關閉冷氣 <input type="checkbox"/> 限期補交冷氣費 (年 月 日前) <input type="checkbox"/> 其他 |
| 申請用途 (活動內容變更或轉讓他人使用) | <input checked="" type="checkbox"/> 符合 <input type="checkbox"/> 不符 () | <input type="checkbox"/> 制止並停止使用權 <input type="checkbox"/> 其他 |
| 場地與設備維護 | <input checked="" type="checkbox"/> 符合 <input type="checkbox"/> 不符 <input type="checkbox"/> 設備損壞 () <input type="checkbox"/> 髒亂或留有垃圾 () <input type="checkbox"/> 其他 () | <input type="checkbox"/> 進行勸導或制止 <input type="checkbox"/> 扣罰保證金 <input type="checkbox"/> 停止使用權 <input type="checkbox"/> 其他 |
| 使用逾時 | <input checked="" type="checkbox"/> 無 <input type="checkbox"/> 有 () 逾_時 (未滿1小時以1小時計) | <input type="checkbox"/> 勸導並制止 <input type="checkbox"/> 限期補交費用 (年 月 日前) <input type="checkbox"/> 其他 |
| 1. 違反法律行為 2. 營業行為 3. 安全顧慮行為 4. 侵犯他人權益而不聽勸止 5. 妨害公務 6. 蓄意破壞公物 7. 製造噪音 9. 8. 其他 (請註明) | <input checked="" type="checkbox"/> 無 <input type="checkbox"/> 有 () | <input type="checkbox"/> 進行勸導或制止 <input type="checkbox"/> 扣罰保證金 <input type="checkbox"/> 停止使用權 <input type="checkbox"/> 簽報處理 <input type="checkbox"/> 其他 |
| 1-2 節能管制： | | |

| 查核項目 | 查核結果 (請勾選及敘明) | 處理情形 (請勾選及敘明) |
|---------------------------------------|---|---|
| 使用冷氣且門窗均關妥、搭配電扇使用 | <input type="checkbox"/> 是 <input type="checkbox"/> 否 | <input type="checkbox"/> 進行勸導 <input type="checkbox"/> 協助關妥門窗 <input type="checkbox"/> 協助使用電扇 <input type="checkbox"/> 其他 |
| 空調適中無過冷情形 | <input type="checkbox"/> 是 <input type="checkbox"/> 否 <input type="checkbox"/> 其他 | <input type="checkbox"/> 進行柔性勸導 <input type="checkbox"/> 活動團體同意配合 <input type="checkbox"/> 其他 |
| 電源使用情形 (是否關閉無必要使用電燈、電器; 將無須使用之電器插頭拔除) | <input checked="" type="checkbox"/> 是 <input type="checkbox"/> 否 | <input type="checkbox"/> 進行勸導並關閉電源 <input type="checkbox"/> 進行勸導並拔除插頭 <input type="checkbox"/> 視為使用逾時並限期補交費用 <input type="checkbox"/> 停止使用權 <input type="checkbox"/> 其他 |
| 其他 (請敘明): | | |
| 相關記事 | | 活動負責人或代表人簽名 |
| | | |

| 1-3 設備設施及維護管理: | | |
|---|---|--|
| 查核項目 | 查核結果 (請敘明設施編號及缺失情形) | 處理情形 (請敘明設施編號) |
| 空間設施 1. 銜牌標示2. 門窗3. 桌子4. 椅子5. 白板6. 收納櫃7. 講桌8. 天花板9. 其他(請註明) | <input checked="" type="checkbox"/> 良好() <input type="checkbox"/> 待改善() | <input type="checkbox"/> 立即改善() <input type="checkbox"/> 報修() |
| 電器設備 1. 冷氣2. 電風扇3. 照明4. 電視5. 音響6. 投影機7. 投影布幕8. 卡拉OK 9. 其他(請註明) | <input checked="" type="checkbox"/> 良好() <input type="checkbox"/> 待改善() | <input type="checkbox"/> 立即改善() <input type="checkbox"/> 報修() |
| 消防安全設施 1. 滅火器2. 緊急照明燈3. 逃生通道4. 走道5. 安全門 | <input checked="" type="checkbox"/> 良好() <input type="checkbox"/> 待改善() | <input type="checkbox"/> 立即改善() <input type="checkbox"/> 報修() |
| 環境清潔及文宣張貼 1. 環境髒亂2. 堆積垃圾3. 文宣張貼紊亂4. 張貼過期文宣5. 張貼營利文宣 | <input checked="" type="checkbox"/> 良好() <input type="checkbox"/> 待改善() | <input type="checkbox"/> 立即改善() <input type="checkbox"/> 報修() |
| 廁所環境清潔 (無者免填) 1. 垃圾處理2. 馬桶3. 小便斗4. 洗手台5. 地面清潔6. 衛生紙7. 清潔工具收納及工具間整潔維護 | <input checked="" type="checkbox"/> 良好() <input type="checkbox"/> 待改善() | <input type="checkbox"/> 立即改善() <input type="checkbox"/> 報修() |
| 陽台、廚房、茶水間環境清潔 (無者免填) 1. 流理台2. 清洗槽3. 飲水機4. 排水(含漏水)5. 陽台 | <input checked="" type="checkbox"/> 良好() <input type="checkbox"/> 待改善() | <input type="checkbox"/> 立即改善() <input type="checkbox"/> 報修() |
| 電梯設備 (無者免填) | <input checked="" type="checkbox"/> 良好() <input type="checkbox"/> 待改善() | <input type="checkbox"/> 立即改善() <input type="checkbox"/> 報修() |
| 其他:(請敘明): | | |
| 查核人員 (簽章) |  | |

卡拉OK教室

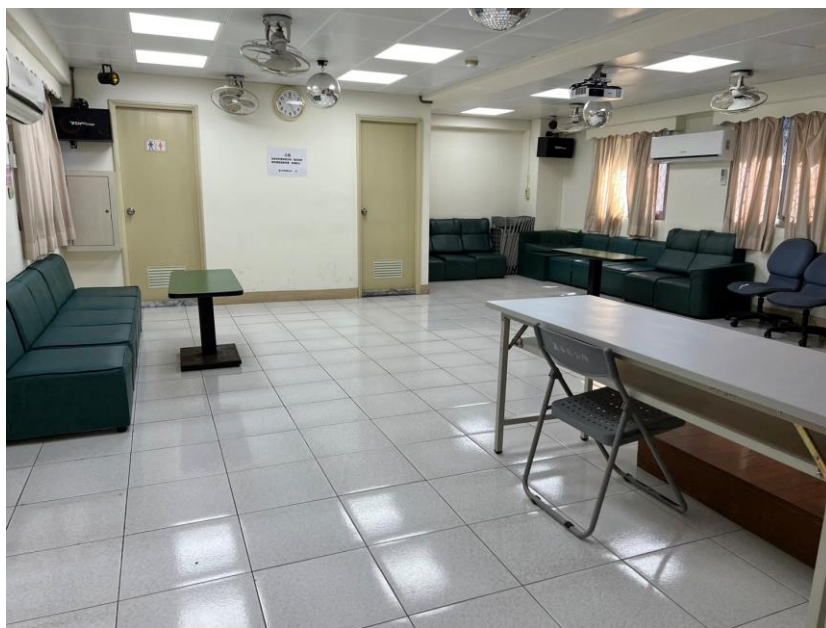

教室 1



教室 2

