

年度-法定預算

機關編號

11-238

中華民國 110 年度

臺北市總預算

臺北市政府警察局大同分局 單位預算之分預算

臺北市政府警察局大同分局 編

臺北市政府警察局大同分局

目次

中華民國 110 年度

一、預算總說明		
(一)組織系統圖	第	1 頁
二、主要表		
(一)歲入預算表	第	3 頁
(二)歲出預算表	第	5 頁
三、附屬表		
(一)歲入項目說明提要與預算明細表	第	7 頁
(二)歲出計畫說明提要與各項費用明細表	第	17 頁
1. 一般行政		
行政管理	第	17 頁
2. 警政業務		
分局業務	第	23 頁
3. 一般建築及設備		
營建工程	第	25 頁
其他設備	第	27 頁
(三)人事費分析表	第	28 頁
四、參考表		
(一)歲出一級用途別科目分析表	第	29 頁
(二)資本支出分析表	第	30 頁
(三)各項費用彙計表	第	31 頁
(四)人事費彙計表	第	32 頁
(五)各項費用分攤表	第	33 頁
(六)公務車輛明細表	第	34 頁
(七)新興計畫分年資金需求表	第	50 頁
(八)市政白皮書計畫項目預算編列情形表	第	51 頁
(九)歲出按職能及經濟性綜合分類表	第	52 頁

一、預算總說明

臺北市政府警察局大同分局

組織系統圖

中華民國110年度

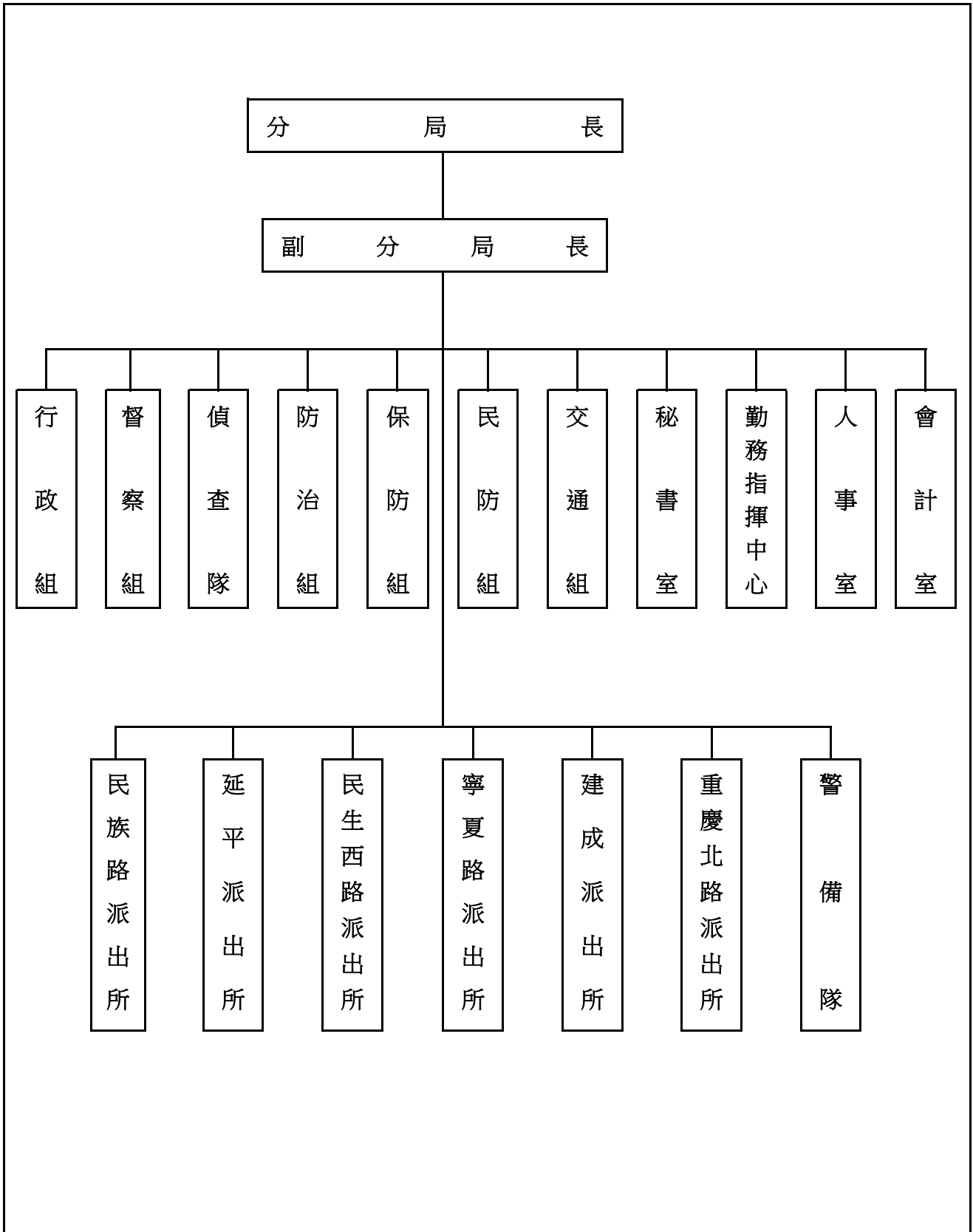

本 頁 空 白

二、主 要 表

臺北市政府警察局大同分局

歲入預算表

中華民國110年度

單位：新臺幣千元

款	項	目	節	名稱及編號	本年度預算數			上年度預算數	前年度決算數	本年度與上年度比較	說明
					合計	經常門	資本門				
				合 計	1,774	1,774	-	1,761	1,717	13	
02				0400000000 罰款及賠償收入	567	567	-	622	462	-55	
	067			0411230000(0238) 臺北市政府警察局大同分局	567	567	-	622	462	-55	
		01		0411230010 罰金罰鍰及怠金	415	415	-	470	401	-55	
			01	04112300101 罰金罰鍰	415	415	-	470	401	-55	本年度預算數係行為人違反社會秩序維護法之罰鍰收入。
			02	04112300200 沒入及沒收財物	152	152	-	152	61	-	
			01	04112300201 沒入金	152	152	-	152	61	-	本年度預算數係沒入妨害善良風俗所得及掃蕩賭場沒入賭博財物等收入。
03				0500000000 規費收入	608	608	-	540	568	68	
	062			0511230000(0238) 臺北市政府警察局大同分局	608	608	-	540	568	68	
		02		05112300300 使用規費收入	608	608	-	540	568	68	
			01	05112300306 場地設施使用費	608	608	-	540	568	68	本年度預算數係分局辦公大樓地下室停車場供員工使用之停車費收入。
04				0700000000 財產收入	30	30	-	30	32	-	
	070			0711230000(0238) 臺北市政府警察局大同分局	30	30	-	30	32	-	
		02		07112300500 廢舊物資售價	30	30	-	30	32	-	
			01	07112300501 廢舊物資售價	30	30	-	30	32	-	本年度預算數係報廢一般財產殘值變賣收入。
08				1200000000 其他收入	569	569	-	569	655	-	
	067			1211230000(0238) 臺北市政府警察局大同分局	569	569	-	569	655	-	
		01		12112300200 雜項收入	569	569	-	569	655	-	

臺北市政府警察局大同分局

歲入預算表

中華民國110年度

單位：新臺幣千元

科 目				本年度預算數			上年度 預算數	前年度 決算數	本年度與 上年度比較	說明
款	項	目	節	名稱及編號	合計	經常門				
			01	12112300201 收回以前年度 歲出	-	-	-	-	39	前年度決算數主要係辦理收 回同仁子女教育補助費及收 回溢發休假補助費等收入， 本年度及上年度均無預算 數。 本年度預算數內容較上年度 無增減。
			02	12112300210 其他雜項收入	569	569	-	569	616	

臺北市政府警察局大同分局

歲出預算表

中華民國110年度

單位：新臺幣千元

科 目				本年度預算數			上年度 預算數	前年度 決算數	本年度與 上年度比較	說 明	
款	項	目	節	名稱及編號	合計	經常門					資本門
11				0011000000 臺北市政府警察局主管	500,971	500,716	255	512,539	497,827	-11,568	
	001			0011230000(0238) 臺北市政府警察局 大同分局	500,971	500,716	255	512,539	497,827	-11,568	
		01		38112300100 一般行政	498,263	498,263	-	506,525	489,790	-8,262	
			01	38112300101 行政管理	498,263	498,263	-	506,525	489,790	-8,262	本年度預算數內容與上年度之比較如下： 1.人事費476,213,000元，較上年度減列5,408,000元，依實際需要核實編列。 2.公務用郵資356,000元，係由「分局業務」工作計畫移列本工作計畫核實編列。 3.國內出差旅費403,000元，較上年度增列384,400元，係由「分局業務」工作計畫移列本工作計畫核實編列。 4.套裝軟體42,000元，係由「其他設備」工作計畫移列本工作計畫核實編列。 5.新增建築物公共安全設備檢查申報費及查核費用(2年1編)49,706元。 6.警用車輛養護費、油料費及電動機車電池租用費3,367,806元，較上年度減列2,667,822元。 7.減列電腦設備維護費、耗材、資訊用品及零組件以及電腦圖書費99,000元。 8.其他合共17,831,488元，較上年度減列919,284元。
			02	38112300200 警政業務	2,453	2,453	-	3,727	3,135	-1,274	
			02	38112300204 分局業務	2,453	2,453	-	3,727	3,135	-1,274	本年度預算數內容與上年度之比較如下： 1.新增手機邏輯取證器維護服務費58,500元。 2.志工餐點及交通補助及員警逾時誤餐餐盒費用198,240元，較上年度增列30,240元。 3.處理刑案談話筆錄、報告書、移送書、聲請書等印刷費及召開社區治安會議85,500元，較上年度減列35,000元。 4.減列警勤區表冊等印刷費及錄影監視系統養護費392,930元。 5.分局辦理社會秩序維護法及刑案等所需郵資356,000元及辦案、押送人犯市外出差旅費384,400元改列「行政管理」工作計畫。 6.其他合共2,110,760元，較上年度減列194,410元。
		05		38112309000 一般建築及設備	255	-	255	2,287	4,902	-2,032	
			01	38112309002 營建工程	176	-	176	2,153	4,147	-1,977	本年度編列延平合署辦公大樓結構補強暨整修工程分攤款176,000元，本工程係110-111年度新興繼續性計畫。
			03	38112309004 其他設備	79	-	79	134	755	-55	本年度編列數位攝影機、電冰箱及沙發等，共計79,000元。

本 頁 空 白

三、附 屬 表

臺北市政府警察局大同分局

歲入項目說明提要與預算明細表

經常門

中華民國110年度

單位：新臺幣元

	來源別子目及細目與編號	承辦單位	偵查隊	預算金額	415,000元
罰金罰鍰及怠金—罰金罰鍰	04112300101 罰金罰鍰及怠金-罰金罰鍰				
歲入項目說明	<p>一、項目內容： 行為人因妨害善良風俗等行為，依社會秩序維護法處罰之罰鍰收入。</p> <p>二、法令依據： 依據社會秩序維護法規定辦理。</p> <p>三、計算方法： 415,000元x1年=415,000元。</p> <p>四、實施進度： 自民國110年1月1日起至110年12月31日止。</p> <p>五、完成方法： 依法處罰違法特定人，執行收繳罰鍰並繳庫。</p> <p>六、預期成果： 維護本市善良風俗，增加市庫收入。</p>				

罰金罰鍰及怠金—罰金罰鍰

臺北市政府警察局大同分局
歲入項目說明提要與預算明細表

經常門

中華民國110年度

單位：新臺幣元

科目名稱及編號	單位	數量	單價	預算數	說明及收入依據
合計				415,000	
04112300101 罰金罰鍰	年	1	415,000	415,000	行爲人違反社會秩序維護法之罰鍰收入。 收入依據：依據社會秩序維護法規定辦理。

罰金罰鍰及怠金—罰金罰鍰

罰金罰鍰及怠金—罰金罰鍰

臺北市政府警察局大同分局
歲入項目說明提要與預算明細表

經常門

中華民國110年度

單位：新臺幣元

沒入及沒收財物—沒入金	來源別子目及細目與編號	04112300201 沒入及沒收財物-沒入金	承辦單位	偵查隊	預算金額	152,000元	沒入及沒收財物—沒入金
	歲入項目說明	<p>一、項目內容：沒入妨害善良風俗所得及掃蕩賭場沒入賭博財物等收入。</p> <p>二、法令依據：依據社會秩序維護法第22、23條規定辦理。</p> <p>三、計算方法：152,000元x1年=152,000元。</p> <p>四、實施進度：自民國110年1月1日起至110年12月31日止。</p> <p>五、完成方法：依規定辦理繳庫。</p> <p>六、預期成果：維護本市善良風俗，增加市庫收入。</p>					

臺北市政府警察局大同分局
歲入項目說明提要與預算明細表

經常門

中華民國110年度

單位：新臺幣元

科目名稱及編號	單位	數量	單價	預算數	說明及收入依據
合計				152,000	
04112300201 沒入金	年	1	152,000	152,000	沒入妨害善良風俗所得及掃蕩賭場沒入賭博財物等收入。 收入依據：依據社會秩序維護法第22、23條規定辦理。

沒入及沒收財物—沒入金

沒入及沒收財物—沒入金

臺北市政府警察局大同分局
歲入項目說明提要與預算明細表

經常門

中華民國110年度

單位：新臺幣元

來源別子目及 細目與編號	05112300306 使用規費收入-場地設施使用費	承辦單位	行政組	預算金額	608,000元	
使用規費收入—場地設施使用費	<p>一、項目內容：分局辦公大樓地下室停車場供員工使用之停車費收入。</p> <p>二、法令依據：依據規費法第8條規定辦理。</p> <p>三、計算方法：分局辦公大樓地下室停車場供員工使用之停車費收入費部分： 1.汽車停車費每格車位每月1,000元。 2.機車停車費每格車位每月200元。</p> <p>四、實施進度：自民國110年1月1日起至110年12月31日止。</p> <p>五、完成方法：按月自員工薪資扣款，並依規定辦理繳庫。</p> <p>六、預期成果：依預算項目收繳，充裕市庫。</p>					使用規費收入—場地設施使用費
歲入項目說明						

臺北市政府警察局大同分局

歲入項目說明提要與預算明細表

經常門

中華民國110年度

單位：新臺幣元

科目名稱及編號	單位	數量	單價	預算數	說明及收入依據
合計				608,000	
05112300306 場地設施使用費	位、月	32×12	1,000	384,000	分局辦公大樓地下室停車場供員工使用之汽車停車費收入。 收入依據：依據規費法第8條規定辦理。
	位、月	93×12	200	223,200	分局辦公大樓地下室停車場供員工使用之機車停車費收入。 收入依據：依據規費法第8條規定辦理。
	年	1	800	800	配合預算編列至千元，增列進位數800元。 收入依據：

使用規費收入—場地設施使用費

使用規費收入—場地設施使用費

臺北市政府警察局大同分局
歲入項目說明提要與預算明細表

經常門

中華民國110年度

單位：新臺幣元

來源別子目及 細目與編號	07112300501 廢舊物資售價-廢舊物資售價	承辦單位	行政組	預算金額	30,000元
歲 入 項 目 說 明	<p>一、項目內容： 財產報廢之殘值收入。</p> <p>二、法令依據： 依據臺北市市有財產報廢處理原則規定辦理。</p> <p>三、計算方法： 30,000元x1年=30,000元。</p> <p>四、實施進度： 自民國110年1月1日至110年12月31日止。</p> <p>五、完成方法： 依規定辦理繳庫。</p> <p>六、預期成果： 增加市庫收入。</p>				

廢舊物資售價—廢舊物資售價

廢舊物資售價—廢舊物資售價

臺北市政府警察局大同分局
歲入項目說明提要與預算明細表

經常門

中華民國110年度

單位：新臺幣元

科目名稱及編號	單位	數量	單價	預算數	說明及收入依據
合計				30,000	
07112300501 廢舊物資售價	年	1	30,000	30,000	報廢一般財產殘值變賣收入。 收入依據：依據臺北市市有財產報廢處理原則規定辦理。

廢舊物資售價—廢舊物資售價

廢舊物資售價—廢舊物資售價

臺北市政府警察局大同分局

歲入項目說明提要與預算明細表

經常門

中華民國110年度

單位：新臺幣元

	來源別子目及細目與編號	12112300210 雜項收入-其他雜項收入	承辦單位	行政組	預算金額	569,000元	
雜項收入—其他雜項收入	<p>一、項目內容： 員工住宿公有宿舍扣回房租津貼及收取管理費收入。</p> <p>二、法令依據： 依據全國軍公教員工待遇支給要點、臺北市政府所屬各機關學校職務宿舍設置管理要點及臺北市政府警察局職務宿舍設置管理規範規定辦理。</p> <p>三、計算方法： (一)扣回房租津貼收入部分： 1.委任第四職等至薦任第七職等每月600元。 2.委任第一職等至委任第三職等每月500元。 3.技工、工友每月400元。 (二)應收取管理費部分： 每月宿舍管理費=土地管理費+房屋管理費，但最低收費額度以新臺幣肆佰元為基準。 1.土地管理費=〔(該職務宿舍使用樓地板面積/總樓地板面積)×宗地面積×借用年度之公告地價×0.6%〕/12 2.房屋管理費=該職務宿舍使用樓地板面積×標準單價折舊後每平方公尺現值×1.5%/12</p> <p>四、實施進度： 自民國110年1月1日起至110年12月31日止。</p> <p>五、完成方法： 按月自員工薪資扣款，並依規定辦理繳庫。</p> <p>六、預期成果： 依預算項目收繳，充裕市庫。</p>						雜項收入—其他雜項收入
歲入項目說明							

臺北市政府警察局大同分局

歲入項目說明提要與預算明細表

經常門

中華民國110年度

單位：新臺幣元

	科目名稱及編號	單位	數量	單價	預算數	說明及收入依據	
雜項收入—其他雜項收入	合計				569,000		雜項收入—其他雜項收入
	12112300210 其他雜項收入	人、月	9x12	600	64,800	員工住宿公有宿舍扣回房租津貼收入(委任第四職等至薦任第七職等)。收入依據：依據全國軍公教員工待遇支給要點規定辦理。	
		人、月	2x12	500	12,000	員工住宿公有宿舍扣回房租津貼收入(委任第一職等至委任第三職等)。收入依據：依據全國軍公教員工待遇支給要點規定辦理。	
		人、月	1x12	400	4,800	員工住宿公有宿舍扣回房租津貼收入(技工、工友)。收入依據：依據全國軍公教員工待遇支給要點規定辦理。	
		年	1	486,864	486,864	員工住宿公有宿舍管理費收入。收入依據：依據臺北市政府所屬各機關學校職務宿舍設置管理要點及臺北市政府警察局職務宿舍設置管理規範規定辦理。	
	年	1		536	536	配合預算編列至千元，增列進位數536元。收入依據：	

臺北市政府警察局大同分局

歲出計畫說明提要與各項費用明細表

中華民國110年度

單位：新臺幣元

一般行政 — 行政管理	業務計畫及工作計畫 名稱與編號	38112300101 一般行政-行政管理	承辦 單位	行政組、秘書室、會計 室、人事室	預算 金額	498,263,000元	一般行政 — 行政管理
歲出計畫 說明	<p>一、計畫內容： 辦理一般業務、總務、會計、資訊業務工作及廳舍之整修、辦公器具養護、警用車輛維修事宜。</p> <p>二、預期成果： 1.依相關法令規定確實辦理，配合各項業務之推動維護公有財物，提升員警工作環境品質。 2.維持車輛機能，確保行車安全，發揮警力機動效能。 3.提高員警電腦知識、能力及辦公室全面電腦化，期達成資訊e化。</p>						
分支計畫及用途別科目		單位	數量	單價	預算數	說 明	
合計					498,263,000	較上年度預算數506,525,000元，減少8,262,000元。	
01人員維持費					476,213,000	較上年度預算數481,621,000元，減少5,408,000元。	
1000 人事費					476,213,000		
1015 法定編制人員待遇					287,289,204		
		年	1	6,599,784	6,599,784	職員10人薪津(詳人事費分析表)。	
		年	1	280,689,420	280,689,420	警員345人薪津(詳人事費分析表)。	
1025 技工及工友待遇					5,202,060		
		年	1	5,202,060	5,202,060	職工14人工資(詳人事費分析表)。	
1030 獎金					57,000,000		
		年	1	30,000,000	30,000,000	依考績法規定核發之獎金。	
		年	1	27,000,000	27,000,000	依規定核發之年終工作獎金。	
1035 其他給與					7,733,024		

臺北市政府警察局大同分局

歲出計畫說明提要與各項費用明細表

中華民國110年度

單位：新臺幣元

分支計畫及用途別科目	單位	數量	單價	預算數	說明
1040 加班值班費	年	1	5,273,000	5,273,000	休假補助費。
	人、月、段	3×12×1	630	22,680	非警職員工上、下班交通費。
	人、月、段	22×12×2	630	332,640	非警職員工上、下班交通費。
	人、月、段	84×12×1	504	508,032	員警上、下班交通費(軍警票)。
	人、月、段	132×12×2	504	1,596,672	員警上、下班交通費(軍警票)。
1050 退休離職儲金				72,594,615	
	年	1	3,901,095	3,901,095	趕辦各項業務加班費。
	年	1	62,093,520	62,093,520	外勤員警超勤加班費。
	年	1	6,600,000	6,600,000	不休假出勤加班費。
1055 保險				21,615,420	
	年	1	21,199,309	21,199,309	提撥退撫基金。
	年	1	416,111	416,111	提撥勞工退休準備金。
	年	1	16,592,592	16,592,592	職員、警員及職工健保費。
	年	1	7,806,681	7,806,681	職員、警員公保費。
	年	1	379,404	379,404	職工勞保費。
02一般業務				2,173,000	較上年度預算數1,790,000元，增加383,000元。
2000 業務費				2,173,000	
2054 一般事務費				1,590,000	
	人、月	2×12	2,000	48,000	副分局長工作活動費。
	人、月	14×12	50	8,400	統籌業務費，按駕駛、工友每人每月50元編列。
	人、月	355×12	360	1,533,600	統籌業務費，按職員及警員每人每月360元編列。
2072 國內旅費				403,000	
	人、天	130×2	1,550	403,000	國內出差旅費。

一般行政—行政管理

一般行政—行政管理

臺北市政府警察局大同分局

歲出計畫說明提要與各項費用明細表

中華民國110年度

單位：新臺幣元

	分支計畫及用途別科目	單位	數量	單價	預算數	說明
一般行政 — 行政管理	2093 特別費				180,000	
		月	12	15,000	180,000	分局長特別費。
	05會計業務				37,000	較上年度預算數45,000元，減少8,000元。
	2000 業務費				37,000	
	2054 一般事務費				37,000	
		人次	72	100	7,200	逾時誤餐餐盒費用。
		年	1	29,800	29,800	辦理會計業務各項資料等業務費
	06人事業務				1,798,000	較上年度預算數1,798,000元，無增減。
	2000 業務費				1,798,000	
	2054 一般事務費				1,798,000	
		人、年	369×1	2,000	738,000	文康活動費。
		年	1	7,300	7,300	人事簿冊表卡及辦公事務用品費用。
		人	40	1,200	48,000	製作員警功標、年資標費用。
		年	1	997,500	997,500	外勤員警健康檢查費。
		人次	72	100	7,200	逾時誤餐餐盒費用。
	08資訊業務				54,000	較上年度預算數111,000元，減少57,000元。
	2000 業務費				54,000	
	2003 教育訓練費				12,000	
		年	1	12,000	12,000	電腦訓練費。
	2018 資訊服務費				42,000	
	年	1	42,000	42,000	套裝軟體。	
09財物業務				14,121,000	較上年度預算數14,577,000元，減少456,000元。	
2000 業務費				14,121,000		
2006 水電費				7,701,882		
	年	1	294,582	294,582	本分局各單位水費。	

臺北市政府警察局大同分局

歲出計畫說明提要與各項費用明細表

中華民國110年度

單位：新臺幣元

分支計畫及用途別科目	單位	數量	單價	預算數	說明
2009 通訊費	年	1	7,342,817	7,342,817	本分局各單位及錄影監視系統機房電費。
	年	1	64,483	64,483	本分局各單位瓦斯費。
	部、月	46×12	1,000	552,000	本分局各單位電話費。
	年	1	356,000	356,000	公務用郵資。
2036 按日按件計資酬金				68,834	
2051 物品	年	1	49,706	49,706	建築物公共安全設備檢查申報及查核費用(2年1編)(新增)。
	年	1	19,128	19,128	消防安全設備檢測申報費。
	支	85	300	25,500	滅火器換藥費(20P)。
2054 一般事務費	年	1	260,000	260,000	辦理各項勤業務所需物品購置費。
	臺、月、張	13×12×5120	0.6	479,232	影印機使用費。
	人次	264	100	26,400	逾時誤餐餐盒費用。
2063 房屋建築養護費	坪、月	4549×12	36	1,965,168	辦公廳舍清潔維持費。
	年	1	566,005	566,005	本分局經管各辦公廳舍維護費(鋼筋混凝土造使用年限未達30年者共4棟計4,044坪，30坪以內1年計列4,510元，超過30坪部分，每增加1坪增列110元；加強磚造使用年限已達30年以上者共3棟計505坪，30坪以內1年計列5,100元，超過30坪部分，每增加1坪增列150元，使用年限已達30年以上者，按以上標準增加百分之五十編列，[4*4,510+(4,044-4*30)*110]+[3*5,100+(505-3*30)*150]*1.5=566,005)。
2066 車輛及辦公器具養護費				42,000	

一般行政—行政管理

一般行政—行政管理

臺北市政府警察局大同分局

歲出計畫說明提要與各項費用明細表

中華民國110年度

單位：新臺幣元

分支計畫及用途別科目	單位	數量	單價	預算數	說明
2069 設施及機械設備養護費	臺	28	1,500	42,000	傳真機養護費。
				2,077,979	
	年	1	193,800	193,800	冷氣機養護費。
	枝、月	403×12	10	48,360	槍枝保養費。
	年	1	98,000	98,000	發電機養護費。
	年	1	76,000	76,000	抽水馬達維修費。
	年	1	93,200	93,200	飲水機養護費。
	月	12	4,500	54,000	高低壓電氣設備維護費。
	年	1	79,200	79,200	駐地監視系統養護費。
	年	1	53,500	53,500	雨水回收系統養護費。
	年	1	958,000	958,000	中央空調系統養護費。
	年	1	364,212	364,212	電梯等升降設備養護費。
	年	1	59,707	59,707	消防設備養護費。
10車輛養護與管理				3,867,000	較上年度預算數6,583,000元，減少2,716,000元。
2000 業務費				3,867,000	
2024 稅捐及規費				56,910	
	年	1	3,600	3,600	警用車輛使用牌照稅(詳公務車輛明細表)。
	年	1	26,310	26,310	警用車輛燃料使用費(詳公務車輛明細表)。
	年	1	27,000	27,000	警用車輛檢驗費(詳公務車輛明細表)。
2027 保險費				442,284	
	年	1	442,284	442,284	警用車輛保險費(詳公務車輛明細表)。
2051 物品				1,910,840	
	年	1	1,910,840	1,910,840	警用車輛油料費(詳公務車輛明細表)。
2054 一般事務費				209,081	

臺北市政府警察局大同分局

歲出計畫說明提要與各項費用明細表

中華民國110年度

單位：新臺幣元

分支計畫及用途別科目	單位	數量	單價	預算數	說明
2066 車輛及辦公器具養護費	年	1	209,081	209,081	電動機車電池租用費(22輛*12月*499+31輛*5月*499)。
	年	1	1,247,885	1,247,885	警用車輛養護費(詳公務車輛明細表)。

一般行政—行政管理

一般行政—行政管理

臺北市政府警察局大同分局

歲出計畫說明提要與各項費用明細表

中華民國110年度

單位：新臺幣元

警政業務—分局業務

警政業務—分局業務

業務計畫及工作計畫名稱與編號	38112300204 警政業務-分局業務	承辦單位	各組室、各派出所、警備隊、偵查隊	預算金額	2,453,000元
歲出計畫說明	<p>一、計畫內容：</p> <p>1.分局、派出所保持全天候重點部署，並實施24小時勤務運作，加強轄區巡邏，以維持本市治安及強化為民服務。</p> <p>2.辦理警勤區規劃、勤務督察、員警風紀教育訓練、戶口查察、外僑管理、機關安全與社會偵防、民防團隊組訓與運用、保安救災、交通維持與執法等事宜。</p> <p>3.實施「預防與偵查」犯罪並重之勤務，運用科學方法蒐證辦案，全面取締職業賭場，落實掃黑、肅槍、反毒工作，杜絕非法電玩及色情場所。</p> <p>4.積極發掘危害治安線索與資料蒐集工作，強化大陸人士入境考核、清查措施，並積極查緝非法入境、居留者。</p> <p>二、預期成果：</p> <p>1.有效運用警力，勤務部署力求彈性、機動，以發揮先制功能，防止社會脫序行為發生。</p> <p>2.加強守望相助、警民聯防體系、預防犯罪宣導等工作，並結合社區資源，以防犯罪事件發生。</p> <p>3.建立高效能辦案系統，有效防範違法事件發生，降低犯罪發生率，提高破案率，確保人民生命財產之安全。</p>				

分支計畫及用途別科目	單位	數量	單價	預算數	說明
合計				2,453,000	較上年度預算數3,727,000元，減少1,274,000元。
02分局業務				2,453,000	較上年度預算數3,727,000元，減少1,274,000元。
2000 業務費				2,453,000	
2027 保險費	人	106	120	12,720	志工保險費。
2036 按日按件計資酬金	年	1	7,600	7,600	處理人口販運、新移民業務及涉外案件通譯費與交通補助費。
2051 物品	月	12	3,400	40,800	辦理刑案用器材費。
	套	47	1,830	86,010	備勤人員及人犯用寢具。
2054 一般事務費	年	1	83,000	83,000	辦理社會治安工作經費。
	年	1	47,500	47,500	召開社區治安會議(分局、16-30人之派出所4所、31人以上之派出所2所)。

臺北市政府警察局大同分局

歲出計畫說明提要與各項費用明細表

中華民國110年度

單位：新臺幣元

分支計畫及用途別科目	單位	數量	單價	預算數	說明
警政業務—分局業務	年	1	198,000	198,000	查緝電玩及色情行業工作費。
	年	1	19,800	19,800	風紀探訪費。
	月	12	4,000	48,000	辦理各項勤務講習業務費。
	年	1	180,000	180,000	整理市容及查處違反公共秩序案件等業務費。
	年	1	261,000	261,000	一般刑案偵辦費。
	年	1	38,000	38,000	處理刑案談話筆錄、報告書、移送書、聲請書等印刷費。
	人、月	304x12	100	364,800	員警制服洗滌費。
	人、次	90x5	50	22,500	員警游泳訓練等相關經費。
	套、人	1x5	5,000	25,000	現場勘察冬、夏季服裝。
	月	12	1,450	17,400	在押嫌疑人犯衛生保健費。
	人次	672	120	80,640	志工餐點及交通補助。
	人次	1,176	100	117,600	員警逾時誤餐餐盒費用。
	月、所	12x4	6,300	302,400	警民聯繫服務費(16至30人之派出所)。
	月、所	12x2	10,530	252,720	警民聯繫服務費(31人以上之派出所)。
	月	12	15,750	189,000	警民聯繫服務費(分局)。
	年	1	10	10	配合預算編列至千元，增列進位數10元。
2069 設施及機械設備養護費	月	9	6,500	58,500	手機邏輯取證器維運服務費(新增)。

警政業務—分局業務

臺北市政府警察局大同分局

歲出計畫說明提要與各項費用明細表

中華民國110年度

單位：新臺幣元

一般建築及設備—營建工程	業務計畫及工作計畫名稱與編號	38112309002 一般建築及設備-營建工程	承辦單位	行政組	預算金額	176,000元	一般建築及設備—營建工程
	歲出計畫說明	<p>一、計畫內容： 辦理延平合署大樓結構補強暨整修工程分攤款。</p> <p>二、預期成果： 改善員警辦公及居住環境品質，提高員警士氣及工作效率。</p>					
分支計畫及用途別科目		單位	數量	單價	預算數	說明	
合計					176,000	較上年度預算數2,153,000元，減少1,977,000元。	
04辦公廳舍及職務宿舍等整修工程					176,000	較上年度預算數2,153,000元，減少1,977,000元。	
3000 設備及投資					176,000	01延平合署辦公大樓結構補強暨整修工程分攤款 本項係合建工程，為110-111年度新興連續性計畫，由臺北市立圖書館主辦，總經費2,733萬4,000元，依施作比例分攤，本分局民生西路派出所分攤比率為14.55%，應分攤397萬8,000元，本年度編列第1年經費17萬6,000元，餘380萬2,000元編列於以後年度。本案係一次發包分年編列預算，各年度資金需求詳如後附分年資金需求表。	
3010 房屋建築及設備費					176,000		
	式		1	132,439	132,439	委託技術服務費分攤款。	
	式		1	43,561	43,561	工程管理費分攤款。	
					3,978,000	總工程費(或總經費)明細如	

臺北市政府警察局大同分局

歲出計畫說明提要與各項費用明細表

中華民國110年度

單位：新臺幣元

分支計畫及用途別科目	單位	數量	單價	預算數	說明
一般建築及設備—營建工程	式	1	3,611,237	3,611,237	下： 施工費分攤款。
	式	1	294,308	294,308	委託技術服務費分攤款。
	式	1	72,455	72,455	工程管理費分攤款。

臺北市政府警察局大同分局

歲出計畫說明提要與各項費用明細表

中華民國110年度

單位：新臺幣元

一般建築及設備—其他設備	業務計畫及工作計畫 名稱與編號	38112309004 一般建築及設備-其他設備	承辦 單位	行政組、秘書室	預算 金額	79,000元	一般建築及設備—其他設備
	<p>歲出計畫說明</p> <p>一、計畫內容：汰舊逾期不堪使用之設備及增加員警應勤用具，提升機動能力，增進服務親和力。</p> <p>二、預期成果：保持辦公室硬體設備之水準，提升員警工作效率。</p>						
分支計畫及用途別科目		單位	數量	單價	預算數	說 明	
合計					79,000	較上年度預算數134,000元，減少55,000元。	
04其他設備					79,000	較上年度預算數134,000元，減少55,000元。	
3000 設備及投資					79,000		
3035 雜項設備費					79,000		
		臺	1	15,000	15,000	汰換數位攝影機。	
		臺	1	20,000	20,000	新購變頻電冰箱二門(400L)。	
		組	1	44,000	44,000	汰換沙發(三、二、一組合式)。	

臺北市政府警察局大同分局

人 事 費 分 析 表

中華民國110年度

0138010100-警政支出-一般行政-行政管理

單位：新臺幣元

類別	預算員額	全年度人事費											備註	
		民意代表待遇	政務人員待遇	法定編制人員待遇	約聘僱人員待遇	技工及工友待遇	獎金	其他給與	加班值班費	退休退職給付	退休離職儲金	保險		合計
合計	369			287,289,204		5,202,060	57,000,000	7,733,024	72,594,615		21,615,420	24,778,677	476,213,000	
正式員額	355			287,289,204			55,916,237	5,065,000	6,392,000		21,199,308	24,132,513	399,994,262	
職員	10			6,599,784			1,375,000	55,000	55,000		486,720	527,880	9,099,384	
警員	345			280,689,420			54,541,237	5,010,000	6,337,000		20,712,588	23,604,633	390,894,878	
駕駛	3					1,116,000	232,500	32,000	32,000		89,280	130,572	1,632,352	
工友	11					4,086,060	851,263	176,000	176,000		326,832	515,592	6,131,747	
其他人事費								2,460,024	65,994,615				68,454,639	

四、參 考 表

臺北市政府警察局大同分局
歲出一級用途別科目分析表

中華民國110年度

單位：新臺幣千元

名稱及編號	合計	經常支出						資本支出					
		人事費	業務費	獎補助費	債務費	預備金	小計	人事費	業務費	設備及投資	獎補助費	預備金	小計
合計	500,971	476,213	24,503				500,716			255			255
38112300000 警政支出	500,971	476,213	24,503				500,716			255			255
38112300100 一般行政	498,263	476,213	22,050				498,263						
38112300101 行政管理	498,263	476,213	22,050				498,263						
38112300200 警政業務	2,453		2,453				2,453						
38112300204 分局業務	2,453		2,453				2,453						
38112309000 一般建築及設備	255									255			255
38112309002 營建工程	176									176			176
38112309004 其他設備	79									79			79

臺北市政府警察局大同分局

資本支出分析表

中華民國110年度

單位：新臺幣千元

名稱及編號	合計	設備及投資								其他資本支出	
		土地	房屋建築及設備	公共建設及設施	機械設備	運輸設備	資訊軟體設備	雜項設備	權利		投資
合計	255		176					79			
38112309000 一般建築及設備	255		176					79			
38112309002 營建工程	176		176								
38112309004 其他設備	79							79			

臺北市政府警察局大同分局

各項費用彙計表

中華民國110年度

單位：新臺幣元

工作計畫名稱及編號	38112300101 行政管理	38112300204 分局業務	38112309002 營建工程	38112309004 其他設備	合 計	
第一、二級用途別 科目名稱及編號						
合 計	498,263,000	2,453,000	176,000	79,000	500,971,000	
100000人事費	476,213,000				476,213,000	
101500法定編制人員待遇	287,289,204				287,289,204	
102500技工及工友待遇	5,202,060				5,202,060	
103000獎金	57,000,000				57,000,000	
103500其他給與	7,733,024				7,733,024	
104000加班值班費	72,594,615				72,594,615	
105000退休離職儲金	21,615,420				21,615,420	
105500保險	24,778,677				24,778,677	
200000業務費	22,050,000	2,453,000			24,503,000	
200300教育訓練費	12,000				12,000	
200600水電費	7,701,882				7,701,882	
200900通訊費	908,000				908,000	
201800資訊服務費	42,000				42,000	
202400稅捐及規費	56,910				56,910	
202700保險費	442,284	12,720			455,004	
203600按日按件計資酬金	68,834	7,600			76,434	
205100物品	2,196,340	126,810			2,323,150	
205400一般事務費	6,104,881	2,247,370			8,352,251	
206300房屋建築養護費	566,005				566,005	
206600車輛及辦公器具養護費	1,289,885				1,289,885	
206900設施及機械設備養護費	2,077,979	58,500			2,136,479	
207200國內旅費	403,000				403,000	
209300特別費	180,000				180,000	
300000設備及投資			176,000	79,000	255,000	
301000房屋建築及設備費			176,000		176,000	
303500雜項設備費				79,000	79,000	

臺北市政府警察局大同分局

人 事 費 彙 計 表

中華民國110年度

單位：新臺幣元

類別	預算員額	全年度人事費											備註	
		民意代表待遇	政務人員待遇	法定編制人員待遇	約聘僱人員待遇	技工及工友待遇	獎金	其他給與	加班值班費	退休退職給付	退休離職儲金	保險		合計
合計	369			287,289,204		5,202,060	57,000,000	7,733,024	72,594,615		21,615,420	24,778,677	476,213,000	
正式員額	355			287,289,204			55,916,237	5,065,000	6,392,000		21,199,308	24,132,513	399,994,262	
職員	10			6,599,784			1,375,000	55,000	55,000		486,720	527,880	9,099,384	
警員	345			280,689,420			54,541,237	5,010,000	6,337,000		20,712,588	23,604,633	390,894,878	
駕駛	3					1,116,000	232,500	32,000	32,000		89,280	130,572	1,632,352	
工友	11					4,086,060	851,263	176,000	176,000		326,832	515,592	6,131,747	
其他人事費								2,460,024	65,994,615				68,454,639	

臺北市政府警察局大同分局
各項費用分攤表

中華民國110年度

單位：新臺幣元

科目名稱	預定完成工作總數		合辦單位	分攤方式	分攤比率%	總經費	本年度預算數				說明
	單位	數量					設 備 及 投 資				
							合 計	施 工 費 用	工 程 管 理 費	委 外 費 用	
營建工程						27,334,000	1,187,000		297,446	889,554	
延平台署辦公大樓結構補強暨整修工程分攤款	平方公尺		台北市立圖書館	按施作比例	100	27,334,000	1,187,000		297,446	889,554	本項工程由臺北市立圖書館主辦，為110-111年度連續性計畫，總經費27,334,000元，依施作比例分攤，本分局民生西路派出所分攤比率為14.55%，應分攤3,978,000元，本年度編列經費176,000元，3,802,000元編列於111年度。
	平方公尺		臺北市政府警察局大同分局	按施作比例	75.76	20,709,000	894,000		225,031	668,969	
	平方公尺		臺北市大同區公所	按施作比例	14.55	3,978,000	176,000		43,561	132,439	
	平方公尺			按施作比例	9.69	2,647,000	117,000		28,854	88,146	

臺北市政府警察局大同分局

公務車輛明細表

中華民國110年度

單位：新臺幣元

業務計畫 及工作計 畫名稱	車輛 數	車輛 種類	乘客 人數 (不含 司機)	購置 年月	汽缸總 排氣量 (立方 公分)	牌照稅 (全年)	燃料使 用費 (全年)	油料費(全年)			養 護 費	車輛 保險 費	車輛 檢驗 費	備註
								數量 (公升)	單價 (元)	金額				
一般行政 行政管理		現有車輛				3,600	26,310			1,910,840	1,247,885	442,284	27,000	
	1	偵防車	4	10106	2378			1,188	24.1	28,631	23,000	3,400	900	6731-UX
	1	偵防車	4	10206	2359			1,188	24.1	28,631	23,000	3,400	900	AAF-5215
	1	偵防車	4	10305	1987			1,188	24.1	28,631	23,000	3,400	900	AGL-7860
	1	偵防車	4	10306	2198			1,188	24.1	28,631	23,000	3,400	900	AGK-8610
	1	偵防車	4	10407	2359			1,188	24.1	28,631	23,000	3,400	900	ANA-0957
	1	偵防車	4	10407	2359			1,188	24.1	28,631	23,000	3,400	900	ANA-1092
	1	偵防車	4	10507	2359			1,188	24.1	28,631	19,140	3,400	450	ANY-9003
	1	偵防車	4	10507	2359			1,188	24.1	28,631	19,140	3,400	450	ANY-9010
	1	偵防車	4	10810	2359			1,188	24.1	28,631	13,920	3,400	450	BEJ-1053
	1	偵防車	4	10906	2359			1,188	24.1	28,631	4,814	3,400	450	BFV-3922
	1	偵防車	4	11007	1987			1,188	24.1	28,631	4,814	3,400	450	3795-QH (110年度汰換)
	1	巡邏車	4	10009	2378			1,188	24.1	28,631	23,000	3,400	900	3201-QH
	1	巡邏車	4	10009	2378			1,188	24.1	28,631	23,000	3,400	900	3261-QH
	1	巡邏車	4	10106	2378			1,188	24.1	28,631	23,000	3,400	900	6881-UX
	1	巡邏車	4	10106	2378			1,188	24.1	28,631	23,000	3,400	900	6883-UX
1	巡邏車	4	10206	1998			1,188	24.1	28,631	23,000	3,400	900	AAF-5072	

臺北市政府警察局大同分局

公務車輛明細表

中華民國110年度

單位：新臺幣元

業務計畫 及工作計 畫名稱	車輛 數	車輛 種類	乘客 人數 (不含 司機)	購置 年月	汽缸總 排氣量 (立方 公分)	牌照稅 (全年)	燃料使 用費 (全年)	油料費(全年)			養 護 費	車輛 保 險 費	車輛 檢 驗 費	備註
								數量 (公升)	單價 (元)	金額				
	1	巡邏車	4	10206	1998			1,188	24.1	28,631	23,000	3,400	900	AAF-5073
	1	巡邏車	4	10206	1998			1,188	24.1	28,631	23,000	3,400	900	AAF-5075
	1	巡邏車	4	10211	1998			1,188	24.1	28,631	23,000	3,400	900	AFG-2182
	1	巡邏車	4	10307	2359			1,188	24.1	28,631	23,000	3,400	900	AGL-7661
	1	巡邏車	4	10307	2359			1,188	24.1	28,631	23,000	3,400	900	AGL-7663
	1	巡邏車	4	10307	2359			1,188	24.1	28,631	23,000	3,400	900	AGL-7665
	1	巡邏車	4	10307	2359			1,188	24.1	28,631	23,000	3,400	900	AGL-7670
	1	巡邏車	4	10407	2359			1,188	24.1	28,631	23,000	3,400	900	ANA-0992
	1	巡邏車	4	10407	2359			1,188	24.1	28,631	23,000	3,400	900	ANA-0993
	1	巡邏車	4	10407	2359			1,188	24.1	28,631	23,000	3,400	900	ANA-0997
	1	巡邏車	4	10407	2359			1,188	24.1	28,631	23,000	3,400	900	ANA-1016
	1	巡邏車	4	10407	2359			1,188	24.1	28,631	23,000	3,400	900	ANA-1035
	1	巡邏車	4	10407	2359			1,188	24.1	28,631	23,000	3,400	900	ANA-1036
	1	巡邏車	4	10507	2359			1,188	24.1	28,631	19,140	3,400	450	ANY-9063
	1	巡邏車	4	10507	2359			1,188	24.1	28,631	19,140	3,400	450	ANY-9067
	1	巡邏車	4	10607	2359			1,188	24.1	28,631	19,140	3,400	450	AKM-1981
	1	巡邏車	4	10706	2359			1,188	24.1	28,631	13,920	3,400	450	AXE-5975
	1	偵防機車	1	10205	150		600	180	24.1	4,338	1,620	1,311		ADQ-3003

臺北市政府警察局大同分局

公務車輛明細表

中華民國110年度

單位：新臺幣元

業務計畫 及工作計 畫名稱	車輛 數	車輛 種類	乘客 人數 (不含 司機)	購置 年月	汽缸總 排氣量 (立方 公分)	牌照稅 (全年)	燃料使 用費 (全年)	油料費(全年)			養 護 費	車輛 保 險 費	車輛 檢 驗 費	備註
								數量 (公升)	單價 (元)	金額				
	1	偵防機車	1	10205	150		600	180	24.1	4,338	1,620	1,311		ADQ-3051
	1	偵防機車	1	10205	150		600	180	24.1	4,338	1,620	1,311		ADQ-3085
	1	偵防機車	1	10207	150		600	180	24.1	4,338	1,620	1,311		ADQ-7795
	1	偵防機車	1	10207	150		600	180	24.1	4,338	1,620	1,311		ADQ-7798
	1	偵防機車	1	10207	150		600	180	24.1	4,338	1,620	1,311		ADQ-7932
	1	偵防機車	1	10207	150		600	180	24.1	4,338	1,620	1,311		ADQ-7935
	1	偵防機車	1	10207	150		600	180	24.1	4,338	1,620	1,311		ADQ-7986
	1	偵防機車	1	10207	150		600	180	24.1	4,338	1,620	1,311		ADQ-7989
	1	偵防機車	1	10507	149		600	180	24.1	4,338	1,620	1,311		MGN-7556
	1	偵防機車	1	10507	149		600	180	24.1	4,338	1,620	1,311		MGN-7557
	1	偵防機車	1	10507	149		600	180	24.1	4,338	1,620	1,311		MGN-7558
	1	偵防機車	1	10507	149		600	180	24.1	4,338	1,620	1,311		MGN-7559
	1	偵防機車	1	10507	149		600	180	24.1	4,338	1,620	1,311		MGN-7560
	1	偵防機車	1	10507	149		600	180	24.1	4,338	1,620	1,311		MGN-7561
	1	偵防機車	1	10507	149		600	180	24.1	4,338	1,620	1,311		MGN-7562
	1	偵防機車	1	10507	149		600	180	24.1	4,338	1,620	1,311		MGN-7563
	1	偵防機車	1	10507	149		600	180	24.1	4,338	1,620	1,311		MGN-7565
	1	偵防機車	1	10507	149		600	180	24.1	4,338	1,620	1,311		MGN-7566

臺北市政府警察局大同分局

公務車輛明細表

中華民國110年度

單位：新臺幣元

業務計畫 及工作計 畫名稱	車輛 數	車輛 種類	乘客 人數 (不含 司機)	購置 年月	汽缸總 排氣量 (立方 公分)	牌照稅 (全年)	燃料使 用費 (全年)	油料費(全年)			養 護 費	車輛 保 險 費	車輛 檢 驗 費	備註
								數量 (公升)	單價 (元)	金額				
	1	偵防機車	1	10507	149		600	180	24.1	4,338	1,620	1,311		MGN-7567
	1	偵防機車	1	10507	149		600	180	24.1	4,338	1,620	1,311		MGN-7568
	1	偵防機車	1	10507	149		600	180	24.1	4,338	1,620	1,311		MGN-7569
	1	偵防機車	1	10507	149		600	180	24.1	4,338	1,620	1,311		MGN-7570
	1	偵防機車	1	10507	149		600	180	24.1	4,338	1,620	1,311		MGN-7571
	1	偵防機車	1	10507	149		600	180	24.1	4,338	1,620	1,311		MGN-7572
	1	偵防機車	1	10507	149		600	180	24.1	4,338	1,620	1,311		MGN-7573
	1	偵防機車	1	10507	149		600	180	24.1	4,338	1,620	1,311		MGN-7575
	1	偵防機車	1	10609	149		600	180	24.1	4,338	1,620	1,311		MJU-5381
	1	偵防機車	1	10609	149		600	180	24.1	4,338	1,620	1,311		MJU-5382
	1	偵防機車	1	10609	149		600	180	24.1	4,338	1,620	1,311		MJU-5383
	1	偵防機車	1	10609	149		600	180	24.1	4,338	1,620	1,311		MJU-5385
	1	巡邏機車	1	10205	150			180	24.1	4,338	2,300	1,311		ADQ-3223
	1	巡邏機車	1	10205	150			180	24.1	4,338	2,300	1,311		ADQ-3225
	1	巡邏機車	1	10205	150			180	24.1	4,338	2,300	1,311		ADQ-3226
	1	巡邏機車	1	10205	150			180	24.1	4,338	2,300	1,311		ADQ-3227
	1	巡邏機車	1	10205	150			180	24.1	4,338	2,300	1,311		ADQ-3229
	1	巡邏機車	1	10205	150			180	24.1	4,338	2,300	1,311		ADQ-3230

臺北市政府警察局大同分局

公務車輛明細表

中華民國110年度

單位：新臺幣元

業務計畫 及工作計 畫名稱	車輛 數	車輛 種類	乘客 人數 (不含 司機)	購置 年月	汽缸總 排氣量 (立方 公分)	牌照稅 (全年)	燃料使 用費 (全年)	油料費(全年)			養 護 費	車輛 保 險 費	車輛 檢 驗 費	備註
								數量 (公升)	單價 (元)	金額				
	1	巡邏機車	1	10205	150			180	24.1	4,338	2,300	1,311		ADQ-3231
	1	巡邏機車	1	10205	150			180	24.1	4,338	2,300	1,311		ADQ-3232
	1	巡邏機車	1	10205	150			180	24.1	4,338	2,300	1,311		ADQ-3235
	1	巡邏機車	1	10205	150			180	24.1	4,338	2,300	1,311		ADQ-3236
	1	巡邏機車	1	10205	150			180	24.1	4,338	2,300	1,311		ADQ-3237
	1	巡邏機車	1	10205	150			180	24.1	4,338	2,300	1,311		ADQ-3238
	1	巡邏機車	1	10205	150			180	24.1	4,338	2,300	1,311		ADQ-3239
	1	巡邏機車	1	10205	150			180	24.1	4,338	2,300	1,311		ADQ-3250
	1	巡邏機車	1	10205	150			180	24.1	4,338	2,300	1,311		ADQ-3251
	1	巡邏機車	1	10205	150			180	24.1	4,338	2,300	1,311		ADQ-3253
	1	巡邏機車	1	10205	150			180	24.1	4,338	2,300	1,311		ADQ-3257
	1	巡邏機車	1	10205	150			180	24.1	4,338	2,300	1,311		ADQ-3258
	1	巡邏機車	1	10205	150			180	24.1	4,338	2,300	1,311		ADQ-3259
	1	巡邏機車	1	10205	150			180	24.1	4,338	2,300	1,311		ADQ-3260
	1	巡邏機車	1	10205	150			180	24.1	4,338	2,300	1,311		ADQ-3261
	1	巡邏機車	1	10205	150			180	24.1	4,338	2,300	1,311		ADQ-3262
	1	巡邏機車	1	10205	150			180	24.1	4,338	2,300	1,311		ADQ-3263
	1	巡邏機車	1	10205	150			180	24.1	4,338	2,300	1,311		ADQ-3266

臺北市政府警察局大同分局

公務車輛明細表

中華民國110年度

單位：新臺幣元

業務計畫 及工作計 畫名稱	車輛 數	車輛 種類	乘客 人數 (不含 司機)	購置 年月	汽缸總 排氣量 (立方 公分)	牌照稅 (全年)	燃料使 用費 (全年)	油料費(全年)			養 護 費	車輛 保 險 費	車輛 檢 驗 費	備註
								數量 (公升)	單價 (元)	金額				
	1	巡邏機車	1	10205	150			180	24.1	4,338	2,300	1,311		ADQ-3270
	1	巡邏機車	1	10205	150			180	24.1	4,338	2,300	1,311		ADQ-3271
	1	巡邏機車	1	10207	149			180	24.1	4,338	2,300	1,311		ADQ-9022
	1	巡邏機車	1	10207	149			180	24.1	4,338	2,300	1,311		ADQ-9023
	1	巡邏機車	1	10207	149			180	24.1	4,338	2,300	1,311		ADQ-9025
	1	巡邏機車	1	10207	149			180	24.1	4,338	2,300	1,311		ADQ-9026
	1	巡邏機車	1	10207	149			180	24.1	4,338	2,300	1,311		ADQ-9027
	1	巡邏機車	1	10207	149			180	24.1	4,338	2,300	1,311		ADQ-9029
	1	巡邏機車	1	10207	149			180	24.1	4,338	2,300	1,311		ADQ-9030
	1	巡邏機車	1	10207	149			180	24.1	4,338	2,300	1,311		ADQ-9032
	1	巡邏機車	1	10207	149			180	24.1	4,338	2,300	1,311		ADQ-9033
	1	巡邏機車	1	10207	149			180	24.1	4,338	2,300	1,311		ADQ-9035
	1	巡邏機車	1	10207	149			180	24.1	4,338	2,300	1,311		ADQ-9036
	1	巡邏機車	1	10207	149			180	24.1	4,338	2,300	1,311		ADQ-9037
	1	巡邏機車	1	10207	149			180	24.1	4,338	2,300	1,311		ADQ-9051
	1	巡邏機車	1	10207	149			180	24.1	4,338	2,300	1,311		ADQ-9052
	1	巡邏機車	1	10207	149			180	24.1	4,338	2,300	1,311		ADQ-9055
	1	巡邏機車	1	10207	149			180	24.1	4,338	2,300	1,311		ADQ-9056

臺北市政府警察局大同分局

公務車輛明細表

中華民國110年度

單位：新臺幣元

業務計畫 及工作計 畫名稱	車輛 數	車輛 種類	乘客 人數 (不含 司機)	購置 年月	汽缸總 排氣量 (立方 公分)	牌照稅 (全年)	燃料使 用費 (全年)	油料費(全年)			養 護 費	車輛 保 險 費	車輛 檢 驗 費	備註
								數量 (公升)	單價 (元)	金額				
	1	巡邏機車	1	10207	149			180	24.1	4,338	2,300	1,311		ADQ-9057
	1	巡邏機車	1	10207	149			180	24.1	4,338	2,300	1,311		ADQ-9058
	1	巡邏機車	1	10207	149			180	24.1	4,338	2,300	1,311		ADQ-9059
	1	巡邏機車	1	10207	149			180	24.1	4,338	2,300	1,311		ADQ-9060
	1	巡邏機車	1	10207	149			180	24.1	4,338	2,300	1,311		ADQ-9063
	1	巡邏機車	1	10207	149			180	24.1	4,338	2,300	1,311		ADQ-9066
	1	巡邏機車	1	10207	149			180	24.1	4,338	2,300	1,311		ADQ-9067
	1	巡邏機車	1	10207	149			180	24.1	4,338	2,300	1,311		ADQ-9068
	1	巡邏機車	1	10207	149			180	24.1	4,338	2,300	1,311		ADQ-9069
	1	巡邏機車	1	10207	149			180	24.1	4,338	2,300	1,311		ADQ-9070
	1	巡邏機車	1	10207	149			180	24.1	4,338	2,300	1,311		ADQ-9071
	1	巡邏機車	1	10207	149			180	24.1	4,338	2,300	1,311		ADQ-9072
	1	巡邏機車	1	10207	149			180	24.1	4,338	2,300	1,311		ADQ-9073
	1	巡邏機車	1	10207	149			180	24.1	4,338	2,300	1,311		ADQ-9075
	1	巡邏機車	1	10207	149			180	24.1	4,338	2,300	1,311		ADQ-9076
	1	巡邏機車	1	10207	149			180	24.1	4,338	2,300	1,311		ADQ-9077
	1	巡邏機車	1	10207	149			180	24.1	4,338	2,300	1,311		ADQ-9078
	1	巡邏機車	1	10207	149			180	24.1	4,338	2,300	1,311		ADQ-9079

臺北市政府警察局大同分局

公務車輛明細表

中華民國110年度

單位：新臺幣元

業務計畫 及工作計 畫名稱	車輛 數	車輛 種類	乘客 人數 (不含 司機)	購置 年月	汽缸總 排氣量 (立方 公分)	牌照稅 (全年)	燃料使 用費 (全年)	油料費(全年)			養 護 費	車輛 保 險 費	車輛 檢 驗 費	備註
								數量 (公升)	單價 (元)	金額				
	1	巡邏機車	1	10207	149			180	24.1	4,338	2,300	1,311		ADQ-9081
	1	巡邏機車	1	10207	149			180	24.1	4,338	2,300	1,311		ADQ-9083
	1	巡邏機車	1	10207	149			180	24.1	4,338	2,300	1,311		ADQ-9085
	1	巡邏機車	1	10207	149			180	24.1	4,338	2,300	1,311		ADQ-9086
	1	巡邏機車	1	10207	149			180	24.1	4,338	2,300	1,311		ADQ-9091
	1	巡邏機車	1	10207	149			180	24.1	4,338	2,300	1,311		ADQ-9092
	1	巡邏機車	1	10207	149			180	24.1	4,338	2,300	1,311		ADQ-9096
	1	巡邏機車	1	10207	149			180	24.1	4,338	2,300	1,311		ADQ-9097
	1	巡邏機車	1	10207	149			180	24.1	4,338	2,300	1,311		ADQ-9099
	1	巡邏機車	1	10207	149			180	24.1	4,338	2,300	1,311		ADQ-9100
	1	巡邏機車	1	10207	149			180	24.1	4,338	2,300	1,311		ADQ-9102
	1	巡邏機車	1	10207	149			180	24.1	4,338	2,300	1,311		ADQ-9103
	1	巡邏機車	1	10207	149			180	24.1	4,338	2,300	1,311		ADQ-9105
	1	巡邏機車	1	10207	149			180	24.1	4,338	2,300	1,311		ADQ-9106
	1	巡邏機車	1	10207	149			180	24.1	4,338	2,300	1,311		ADQ-9107
	1	巡邏機車	1	10207	149			180	24.1	4,338	2,300	1,311		ADQ-9108
	1	巡邏機車	1	10207	149			180	24.1	4,338	2,300	1,311		ADQ-9110
	1	巡邏機車	1	10207	149			180	24.1	4,338	2,300	1,311		ADQ-9112

臺北市政府警察局大同分局

公務車輛明細表

中華民國110年度

單位：新臺幣元

業務計畫 及工作計 畫名稱	車輛 數	車輛 種類	乘客 人數 (不含 司機)	購置 年月	汽缸總 排氣量 (立方 公分)	牌照稅 (全年)	燃料使 用費 (全年)	油料費(全年)			養 護 費	車輛 保 險 費	車輛 檢 驗 費	備註
								數量 (公升)	單價 (元)	金額				
	1	巡邏機車	1	10207	149			180	24.1	4,338	2,300	1,311		ADQ-9113
	1	巡邏機車	1	10207	149			180	24.1	4,338	2,300	1,311		ADQ-9115
	1	巡邏機車	1	10207	149			180	24.1	4,338	2,300	1,311		ADQ-9116
	1	巡邏機車	1	10207	149			180	24.1	4,338	2,300	1,311		ADQ-9119
	1	巡邏機車	1	10207	149			180	24.1	4,338	2,300	1,311		ADQ-9121
	1	巡邏機車	1	10207	149			180	24.1	4,338	2,300	1,311		ADQ-9122
	1	巡邏機車	1	10207	149			180	24.1	4,338	2,300	1,311		ADQ-9125
	1	巡邏機車	1	10207	149			180	24.1	4,338	2,300	1,311		ADQ-9126
	1	巡邏機車	1	10207	149			180	24.1	4,338	2,300	1,311		ADQ-9127
	1	巡邏機車	1	10207	149			180	24.1	4,338	2,300	1,311		ADQ-9128
	1	巡邏機車	1	10207	149			180	24.1	4,338	2,300	1,311		ADQ-9130
	1	巡邏機車	1	10207	149			180	24.1	4,338	2,300	1,311		ADQ-9131
	1	巡邏機車	1	10207	149			180	24.1	4,338	2,300	1,311		ADQ-9133
	1	巡邏機車	1	10207	149			180	24.1	4,338	2,300	1,311		ADQ-9137
	1	巡邏機車	1	10207	149			180	24.1	4,338	2,300	1,311		ADQ-9150
	1	巡邏機車	1	10207	149			180	24.1	4,338	2,300	1,311		ADQ-9151
	1	巡邏機車	1	10207	149			180	24.1	4,338	2,300	1,311		ADQ-9152
	1	巡邏機車	1	10207	149			180	24.1	4,338	2,300	1,311		ADQ-9155

臺北市政府警察局大同分局

公務車輛明細表

中華民國110年度

單位：新臺幣元

業務計畫 及工作計 畫名稱	車輛 數	車輛 種類	乘客 人數 (不含 司機)	購置 年月	汽缸總 排氣量 (立方 公分)	牌照稅 (全年)	燃料使 用費 (全年)	油料費(全年)			養 護 費	車輛 保 險 費	車輛 檢 驗 費	備註
								數量 (公升)	單價 (元)	金額				
	1	巡邏機車	1	10207	149			180	24.1	4,338	2,300	1,311		ADQ-9156
	1	巡邏機車	1	10207	149			180	24.1	4,338	2,300	1,311		ADQ-9157
	1	巡邏機車	1	10207	149			180	24.1	4,338	2,300	1,311		ADQ-9158
	1	巡邏機車	1	10207	149			180	24.1	4,338	2,300	1,311		ADQ-9159
	1	巡邏機車	1	10207	149			180	24.1	4,338	2,300	1,311		ADQ-9160
	1	巡邏機車	1	10207	149			180	24.1	4,338	2,300	1,311		ADQ-9161
	1	巡邏機車	1	10207	149			180	24.1	4,338	2,300	1,311		ADQ-9162
	1	巡邏機車	1	10207	149			180	24.1	4,338	2,300	1,311		ADQ-9163
	1	巡邏機車	1	10207	149			180	24.1	4,338	2,300	1,311		ADQ-9165
	1	巡邏機車	1	10207	149			180	24.1	4,338	2,300	1,311		ADQ-9166
	1	巡邏機車	1	10207	149			180	24.1	4,338	2,300	1,311		ADQ-9167
	1	巡邏機車	1	10207	149			180	24.1	4,338	2,300	1,311		ADQ-9168
	1	巡邏機車	1	10207	149			180	24.1	4,338	2,300	1,311		ADQ-9169
	1	巡邏機車	1	10207	149			180	24.1	4,338	2,300	1,311		ADQ-9170
	1	巡邏機車	1	10207	149			180	24.1	4,338	2,300	1,311		ADQ-9171
	1	巡邏機車	1	10207	149			180	24.1	4,338	2,300	1,311		ADQ-9172
	1	巡邏機車	1	10207	149			180	24.1	4,338	2,300	1,311		ADQ-9173
	1	巡邏機車	1	10207	149			180	24.1	4,338	2,300	1,311		ADQ-9175

臺北市政府警察局大同分局

公務車輛明細表

中華民國110年度

單位：新臺幣元

業務計畫 及工作計 畫名稱	車輛 數	車輛 種類	乘客 人數 (不含 司機)	購置 年月	汽缸總 排氣量 (立方 公分)	牌照稅 (全年)	燃料使 用費 (全年)	油料費(全年)			養 護 費	車輛 保 險 費	車輛 檢 驗 費	備註
								數量 (公升)	單價 (元)	金額				
	1	巡邏機車	1	10207	149			180	24.1	4,338	2,300	1,311		ADQ-9176
	1	巡邏機車	1	10209	149			180	24.1	4,338	2,300	1,311		AEP-2753
	1	巡邏機車	1	10209	149			180	24.1	4,338	2,300	1,311		AEP-2755
	1	巡邏機車	1	10209	149			180	24.1	4,338	2,300	1,311		AEP-2756
	1	巡邏機車	1	10209	149			180	24.1	4,338	2,300	1,311		AEP-2757
	1	巡邏機車	1	10209	149			180	24.1	4,338	2,300	1,311		AEP-2758
	1	巡邏機車	1	10209	149			180	24.1	4,338	2,300	1,311		AEP-2759
	1	巡邏機車	1	10209	149			180	24.1	4,338	2,300	1,311		AEP-2760
	1	巡邏機車	1	10209	149			180	24.1	4,338	2,300	1,311		AEP-2761
	1	巡邏機車	1	10507	149			180	24.1	4,338	2,300	1,311		MGN-7150
	1	巡邏機車	1	10507	149			180	24.1	4,338	2,300	1,311		MGN-7151
	1	巡邏機車	1	10507	149			180	24.1	4,338	2,300	1,311		MGN-7152
	1	巡邏機車	1	10507	149			180	24.1	4,338	2,300	1,311		MGN-7153
	1	巡邏機車	1	10507	149			180	24.1	4,338	2,300	1,311		MGN-7155
	1	巡邏機車	1	10507	149			180	24.1	4,338	2,300	1,311		MGN-7156
	1	巡邏機車	1	10507	149			180	24.1	4,338	2,300	1,311		MGN-7157
	1	巡邏機車	1	10507	149			180	24.1	4,338	2,300	1,311		MGN-7158
	1	巡邏機車	1	10507	149			180	24.1	4,338	2,300	1,311		MGN-7159

臺北市政府警察局大同分局

公務車輛明細表

中華民國110年度

單位：新臺幣元

業務計畫 及工作計 畫名稱	車輛 數	車輛 種類	乘客 人數 (不含 司機)	購置 年月	汽缸總 排氣量 (立方 公分)	牌照稅 (全年)	燃料使 用費 (全年)	油料費(全年)			養 護 費	車輛 保 險 費	車輛 檢 驗 費	備註
								數量 (公升)	單價 (元)	金額				
	1	巡邏機車	1	10609	149			180	24.1	4,338	2,300	1,311		MJU-5703
	1	巡邏機車	1	10609	149			180	24.1	4,338	2,300	1,311		MJU-5705
	1	巡邏機車	1	10609	149			180	24.1	4,338	2,300	1,311		MJU-5706
	1	巡邏機車	1	10609	149			180	24.1	4,338	2,300	1,311		MJU-5707
	1	巡邏機車	1	10609	149			180	24.1	4,338	2,300	1,311		MJU-5708
	1	巡邏機車	1	10609	149			180	24.1	4,338	2,300	1,311		MJU-5709
	1	巡邏機車	1	10609	149			180	24.1	4,338	2,300	1,311		MJU-5710
	1	巡邏機車	1	10609	149			180	24.1	4,338	2,300	1,311		MJU-5712
	1	巡邏機車	1	10609	149			180	24.1	4,338	2,300	1,311		MJU-5713
	1	巡邏機車	1	10609	149			180	24.1	4,338	2,300	1,311		MJU-5715
	1	巡邏機車	1	10609	149			180	24.1	4,338	2,300	1,311		MJU-5716
	1	巡邏機車	1	10609	149			180	24.1	4,338	2,300	1,311		MJU-5717
	1	巡邏機車	1	10609	149			180	24.1	4,338	2,300	1,311		MJU-5719
	1	巡邏機車	1	10609	149			180	24.1	4,338	2,300	1,311		MJU-5720
	1	巡邏機車	1	10609	149			180	24.1	4,338	2,300	1,311		MJU-5721
	1	巡邏機車	1	10609	149			180	24.1	4,338	2,300	1,311		MJU-5722
	1	巡邏機車	1	10609	149			180	24.1	4,338	2,300	1,311		MJU-5723
	1	巡邏機車	1	10708	149			180	24.1	4,338	2,300	1,311		MTP-0127

臺北市政府警察局大同分局

公務車輛明細表

中華民國110年度

單位：新臺幣元

業務計畫 及工作計畫 名稱	車輛 數	車輛 種類	乘客 人數 (不含 司機)	購置 年月	汽缸總 排氣量 (立方 公分)	牌照稅 (全年)	燃料使 用費 (全年)	油料費(全年)			養 護 費	車輛 保 險 費	車輛 檢 驗 費	備註
								數量 (公升)	單價 (元)	金額				
	1	巡邏機車	1	10708	149			180	24.1	4,338	2,300	1,311		MTP-0130
	1	巡邏機車	1	10708	149			180	24.1	4,338	2,300	1,311		MTP-0131
	1	巡邏機車	1	10708	149			180	24.1	4,338	2,300	1,311		MTP-0132
	1	巡邏機車	1	10708	149			180	24.1	4,338	2,300	1,311		MTP-0136
	1	巡邏機車	1	10708	149			180	24.1	4,338	2,300	1,311		MTP-0139
	1	巡邏機車	1	10708	149			180	24.1	4,338	2,300	1,311		MTP-0151
	1	巡邏機車	1	10708	149			180	24.1	4,338	2,300	1,311		MTP-0160
	1	巡邏機車	1	10708	149			180	24.1	4,338	2,300	1,311		MTP-0162
	1	巡邏機車	1	10708	149			180	24.1	4,338	2,300	1,311		MTP-0165
	1	巡邏機車	1	10708	149			180	24.1	4,338	2,300	1,311		MTP-0166
	1	巡邏機車	1	10808	逾5馬力 (hp)						2,300	1,311		EMW-3183(電動機車)
	1	巡邏機車	1	10808	逾5馬力 (hp)						2,300	1,311		EMW-3185(電動機車)
	1	巡邏機車	1	10808	逾5馬力 (hp)						2,300	1,311		EMW-3186(電動機車)
	1	巡邏機車	1	10808	逾5馬力 (hp)						2,300	1,311		EMW-3187(電動機車)
	1	巡邏機車	1	10808	逾5馬力 (hp)						2,300	1,311		EMW-3188(電動機車)
	1	巡邏機車	1	10808	逾5馬力 (hp)						2,300	1,311		EMW-3189(電動機車)
	1	巡邏機車	1	10907	逾5馬力 (hp)						2,300	1,311		EPD-3382(電動機車)
	1	巡邏機車	1	10907	逾5馬力 (hp)						2,300	1,311		EPD-3385(電動機車)

臺北市政府警察局大同分局

公務車輛明細表

中華民國110年度

單位：新臺幣元

業務計畫 及工作計 畫名稱	車輛 數	車輛 種類	乘客 人數 (不含 司機)	購置 年月	汽缸總 排氣量 (立方 公分)	牌照稅 (全年)	燃料使 用費 (全年)	油料費(全年)			養 護 費	車輛 保 險 費	車輛 檢 驗 費	備註
								數量 (公升)	單價 (元)	金額				
	1	巡邏機車	1	10907	逾5馬力 (hp)						2,300	1,311		EPD-3387(電動 機車)
	1	巡邏機車	1	10907	逾5馬力 (hp)						2,300	1,311		EPD-3389(電動 機車)
	1	巡邏機車	1	10907	逾5馬力 (hp)						2,300	1,311		EPD-3390(電動 機車)
	1	巡邏機車	1	10907	逾5馬力 (hp)						2,300	1,311		EPD-3391(電動 機車)
	1	巡邏機車	1	10907	逾5馬力 (hp)						2,300	1,311		EPD-3392(電動 機車)
	1	巡邏機車	1	10907	逾5馬力 (hp)						2,300	1,311		EPD-3393(電動 機車)
	1	巡邏機車	1	10907	逾5馬力 (hp)						2,300	1,311		EPD-3395(電動 機車)
	1	巡邏機車	1	10907	逾5馬力 (hp)						2,300	1,311		EPD-3396(電動 機車)
	1	巡邏機車	1	10907	逾5馬力 (hp)						2,300	1,311		EPD-3397(電動 機車)
	1	巡邏機車	1	10907	逾5馬力 (hp)						2,300	1,311		EPD-3398(電動 機車)
	1	巡邏機車	1	10907	逾5馬力 (hp)						2,300	1,311		EPD-3500(電動 機車)
	1	巡邏機車	1	10907	逾5馬力 (hp)						2,300	1,311		EPD-3501(電動 機車)
	1	巡邏機車	1	10907	逾5馬力 (hp)						2,300	1,311		EPD-3502(電動 機車)
	1	巡邏機車	1	10907	逾5馬力 (hp)						2,300	1,311		EPD-3503(電動 機車)
	1	巡邏機車	1	11007	150			105	24.1	2,531	2,300	1,311		ADQ-3222 (110年度汰換)
	1	巡邏機車	1	11007	150			105	24.1	2,531	2,300	1,311		ADQ-3228 (110年度汰換)
	1	巡邏機車	1	11007	150			105	24.1	2,531	2,300	1,311		ADQ-3233 (110年度汰換)
	1	巡邏機車	1	11007	150			105	24.1	2,531	2,300	1,311		ADQ-3252 (110年度汰換)

臺北市政府警察局大同分局

公務車輛明細表

中華民國110年度

單位：新臺幣元

業務計畫 及工作計 畫名稱	車輛 數	車輛 種類	乘客 人數 (不含 司機)	購置 年月	汽缸總 排氣量 (立方 公分)	牌照稅 (全年)	燃料使 用費 (全年)	油料費(全年)			養 護 費	車輛 保 險 費	車輛 檢 驗 費	備註
								數量 (公升)	單價 (元)	金額				
	1	巡邏機車	1	11007	150			105	24.1	2,531	2,300	1,311		ADQ-3255 (110年度汰換)
	1	巡邏機車	1	11007	149			105	24.1	2,531	2,300	1,311		ADQ-9028 (110年度汰換)
	1	巡邏機車	1	11007	149			105	24.1	2,531	2,300	1,311		ADQ-9031 (110年度汰換)
	1	巡邏機車	1	11007	149			105	24.1	2,531	2,300	1,311		ADQ-9038 (110年度汰換)
	1	巡邏機車	1	11007	149			105	24.1	2,531	2,300	1,311		ADQ-9039 (110年度汰換)
	1	巡邏機車	1	11007	149			105	24.1	2,531	2,300	1,311		ADQ-9050 (110年度汰換)
	1	巡邏機車	1	11007	149			105	24.1	2,531	2,300	1,311		ADQ-9053 (110年度汰換)
	1	巡邏機車	1	11007	149			105	24.1	2,531	2,300	1,311		ADQ-9061 (110年度汰換)
	1	巡邏機車	1	11007	149			105	24.1	2,531	2,300	1,311		ADQ-9062 (110年度汰換)
	1	巡邏機車	1	11007	149			105	24.1	2,531	2,300	1,311		ADQ-9065 (110年度汰換)
	1	巡邏機車	1	11007	149			105	24.1	2,531	2,300	1,311		ADQ-9080 (110年度汰換)
	1	巡邏機車	1	11007	149			105	24.1	2,531	2,300	1,311		ADQ-9082 (110年度汰換)
	1	巡邏機車	1	11007	149			105	24.1	2,531	2,300	1,311		ADQ-9088 (110年度汰換)
	1	巡邏機車	1	11007	149			105	24.1	2,531	2,300	1,311		ADQ-9093 (110年度汰換)
	1	巡邏機車	1	11007	149			105	24.1	2,531	2,300	1,311		ADQ-9095 (110年度汰換)
	1	巡邏機車	1	11007	149			105	24.1	2,531	2,300	1,311		ADQ-9098 (110年度汰換)
	1	巡邏機車	1	11007	149			105	24.1	2,531	2,300	1,311		ADQ-9101 (110年度汰換)
	1	巡邏機車	1	11007	149			105	24.1	2,531	2,300	1,311		ADQ-9118 (110年度汰換)

臺北市政府警察局大同分局

公務車輛明細表

中華民國110年度

單位：新臺幣元

業務計畫 及工作計 畫名稱	車輛 數	車輛 種類	乘客 人數 (不含 司機)	購置 年月	汽缸總 排氣量 (立方 公分)	牌照稅 (全年)	燃料使 用費 (全年)	油料費(全年)			養 護 費	車輛 保 險 費	車輛 檢 驗 費	備註
								數量 (公升)	單價 (元)	金額				
	1	巡邏機車	1	11007	149			105	24.1	2,531	2,300	1,311		ADQ-9120 (110年度汰換)
	1	巡邏機車	1	11007	149			105	24.1	2,531	2,300	1,311		ADQ-9123 (110年度汰換)
	1	巡邏機車	1	11007	149			105	24.1	2,531	2,300	1,311		ADQ-9132 (110年度汰換)
	1	巡邏機車	1	11007	149			105	24.1	2,531	2,300	1,311		ADQ-9135 (110年度汰換)
	1	巡邏機車	1	11007	149			105	24.1	2,531	2,300	1,311		ADQ-9136 (110年度汰換)
	1	巡邏機車	1	11007	149			105	24.1	2,531	2,300	1,311		ADQ-9138 (110年度汰換)
	1	巡邏機車	1	11007	149			105	24.1	2,531	2,300	1,311		ADQ-9139 (110年度汰換)
	1	巡邏機車	1	11007	149			105	24.1	2,531	2,300	1,311		ADQ-9153 (110年度汰換)
	1	巡邏機車	1	11007	149			105	24.1	2,531	2,300	1,311		AEP-2762 (110年度汰換)
	1	警備、巡 邏、偵防用 客貨兩用車	7	10906	2198			816	24.1	19,666	4,814	3,400	450	BFV-8516
	1	警備、巡 邏、偵防用 客貨兩用車	7	11007	2350			816	24.1	19,666	4,814	3,400	450	6102-QB (110年度汰換)
	1	警用工程車	2	10804	2351	3,600	7,710	816	24.1	19,666	12,969	3,400	450	BBE-2708
		合計				3,600	26,310			1,910,840	1,247,885	442,284	27,000	

臺北市政府警察局大同分局

新興計畫分年資金需求表

中華民國110年度

單位：新臺幣元

計畫項目	全程計畫 總金額	分年資金需求							備註
		以前年度 預算數	110年度	111年度	112年度	113年度	114年度	115年度以後	
總計	3,978,000	-	176,000	3,802,000	-	-	-	-	
一般建築及設備	3,978,000	-	176,000	3,802,000	-	-	-	-	
營建工程	3,978,000	-	176,000	3,802,000	-	-	-	-	
辦公廳舍及職務宿舍等整修工程	3,978,000	-	176,000	3,802,000	-	-	-	-	
延平合署大樓結構補強暨整修工程分攤款	3,978,000	-	176,000	3,802,000	-	-	-	-	經費需求3,978,000元。

臺北市政府警察局大同分局

市政白皮書計畫項目預算編列情形表

篇名：社會照顧與安全

中華民國110年度

單位：新臺幣元

計畫項目	承辦機關	總需求	以前年度預算數	109年度預算數	110年度預算數	以後年度需求數
合計		704,316,528	504,445,248	99,935,640	99,935,640	
1. 讓治安體統發揮效能，讓市民真正安居樂業		704,316,528	504,445,248	99,935,640	99,935,640	
(1)增加警察的人力及待遇-警勤加給勤務繁重加成	臺北市政府警察局大同分局	按年編列	180,451,503	35,245,827	35,245,827	
(2)增加警察的人力及待遇-警勤加給刑事加成	臺北市政府警察局大同分局	按年編列	12,981,465	2,596,293	2,596,293	
(3)增加警察的人力及待遇-超勤加班費	臺北市政府警察局大同分局	按年編列	311,012,280	62,093,520	62,093,520	

歲出按職能及經

中華民國110

職能別分類	經濟性分類	經常支出							資本支出			
		受僱人員報酬	購買商品及勞務支出	債務利息	土地租金支出	經常移轉			經常支出合計	投資及增資		
						對企業	對非營利及民間機構	對政府		對國外	對營業基金	對非營業特種基金
總計		476,289	24,427						500,716			
01 一般公共事務												
02 防衛												
03 公共秩序與安全		476,289	24,427						500,716			
04 教育												
05 保健												
06 社會安全與福利												
07 住宅及社區服務												
08 娛樂、文化與宗教												
09 燃料與能源												
10 農、林、漁、牧業												
11 礦業、製造業及營造業												
12 運輸及通信												
13 其他經濟服務												
14 環境保護												
15 其他支出												

察局大同分局

濟性綜合分類表

年度

單位：新臺幣千元

資本支出													總計	
資本移轉				土地購入	無形資產購入	固定資本形成						資本支出合計		
對企業	對非營利及民間機構	對政府	對國外			住宅	非住宅房屋	營建工程	運輸工具	資訊軟體	其他設備及機器			土地改良
							176					79	255	500,971
							176					79	255	500,971