

## Pemohon

- ✓ Orang tua berusia di atas 65 tahun yang tidak bisa merawat dirinya sendiri
- ✓ Etnis minoritas berusia di atas 55 tahun yang tidak bisa merawat dirinya sendiri
- ✓ Penderita demensia berusia di atas 50 tahun
- ✓ Penyandang cacat fisik dan mental yang tidak bisa merawat dirinya sendiri
- ✓ Orang tua yang hidup sendirian dan orang tua lemah yang membutuhkan bantuan orang lain dalam kehidupan sehari-harinya (misalnya perlu orang lain membantu memberi makan, bergerak, berjalan)

# 1966

**Gratis 5 Menit Pertama**  
Hanya dengan satu panggilan,  
perawatan jangka panjang  
datang ke rumah Anda

Waktu Layanan

Senin s/d Jumat  
08:30-12:00 | 13:30-17:30

Masyarakat yang memiliki keperluan  
perawatan jangka panjang, segera menelepon

Hotline Layanan Perawatan  
Jangka Panjang  
Gratis 5 Menit Pertama

# 1966

## Perawatan Jangka Panjang 2.0 Layanan di Samping Rumah

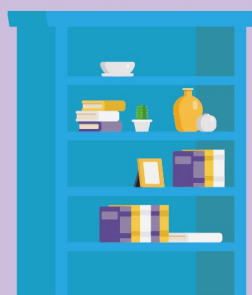

Perawatan Jangka Panjang 2.0  
Kami Merawat Anda



Kementerian Kesehatan dan Kesejahteraan  
Peduli Kepada Anda

## Proses Permohonan

Anda memiliki 3 cara untuk mengajukan permohonan:

- ▶ Langsung menghubungi Pusat Manajemen Perawatan setempat
- ▶ Menelepon ke Hotline Layanan Perawatan Jangka Panjang 1966
- ▶ Keluar dari rumah sakit, mempersiapkan rujukan pelayanan

Staf khusus manajemen perawatan jangka panjang datang ke rumah untuk menilai

Diskusi bersama-sama tentang rencana perawatan

Menerima layanan perawatan jangka panjang

## Item-item Pelayanan dan Prinsip Tunjangan

### Perawatan dan Layanan Profesional

Terdapat perawatan di rumah, perawatan komunitas, layanan profesional dan sebagainya

Diberikan tunjangan bulanan sesuai dengan tingkat kecacatan

**10,020-36,180 TWD**

Tingkat pembayaran rumah tangga biasa

= Batas pembayaran x 16%

Tingkat pembayaran rumah tangga berpendapatan menengah rendah

= Batas pembayaran x 5%

### Alat Bantu dan Layanan Perbaikan Lingkungan Hidup Bebas Hambatan di Rumah

Membeli atau menyewa alat bantu kehidupan di rumah atau memperbaiki fasilitas bebas hambatan di rumah

Setiap 3 tahun diberikan

**40,000 TWD**

Tingkat pembayaran rumah tangga biasa

= Batas pembayaran x 30%

Tingkat pembayaran rumah tangga berpendapatan menengah rendah

= Batas pembayaran x 10%

### Layanan Transportasi Antar Jemput

Membantu antar jemput ke klinik medis atau rumah sakit untuk berobat atau rehabilitasi

Diberikan tunjangan bulanan sesuai dengan tingkat kecacatan dan jarak yang ditempuh

**1,680-2,400 TWD**

Dihitung berdasarkan jaraknya

Tingkat pembayaran rumah tangga biasa

= Batas pembayaran x 21%~30%

Tingkat pembayaran rumah tangga berpendapatan menengah rendah

= Batas pembayaran x 7%~10%

### Layanan Perawatan Penggantian

Menyediakan layanan perawatan jangka pendek supaya orang yang merawat di dalam keluarga bisa istirahat

Diberikan tunjangan tahunan sesuai dengan tingkat kecacatan

**32,340-48,510 TWD**

Tingkat pembayaran rumah tangga biasa

= Batas pembayaran x 16%

Tingkat pembayaran rumah tangga berpendapatan menengah rendah

= Batas pembayaran x 5%



• Penyediaan layanan adalah hal yang utama

• Rumah tangga berpendapatan rendah diberikan tunjangan sepenuhnya oleh pemerintah, dibebaskan sebagian tanggungan

• Bagi yang melebihi tingkat tunjangan pemerintah, ditanggung oleh masyarakat dengan biaya sendiri