

| 臺北市萬華區長順區民活動中心場地租借及維護管理巡查表 |  |      |   |
|----------------------------|--|------|---|
| 抽核日期及時間                    | 113年 4 月 16 日 15 時 23 分  |      |   |
| 抽核性質代號                     | A. 使用前 B. 使用時 C. 使用後 D. 無人申請時段 E. 其他                             |      |   |
| 活動名稱及抽核性質代號                | D  |      |   |
| 活動場地                       |  |      |   |
| 申請單位或人員                    | 無  | 聯絡電話 | 無 |
| 申請使用日期及時間                  | 月 日 時 分至 時 分   |      |   |
| 申請使用冷氣                     | <input type="checkbox"/> 是 <input checked="" type="checkbox"/> 否 |      |   |

| 抽 核 類 別   |  |  |
|---|--|--|
| 1-1 場地使用：   |  |  |
| 查核項目  | 查核結果 (請勾選及敘明)  | 處理情形 (請勾選及敘明)  |
| 擅自使用場地  | <input type="checkbox"/> 是 ( )<br><input checked="" type="checkbox"/> 否  | <input type="checkbox"/> 已勸離<br><input type="checkbox"/> 限期補行程序並補交費用 ( 年 月 日 前 )<br><input type="checkbox"/> 其他  |
| 擅自使用冷氣  | <input type="checkbox"/> 是 ( )<br><input checked="" type="checkbox"/> 否  | <input type="checkbox"/> 進行勸導並關閉冷氣<br><input type="checkbox"/> 限期補交冷氣費 ( 年 月 日 前 )<br><input type="checkbox"/> 其他  |
| 申請用途<br>(活動內容變更或轉讓他人使用)   | <input type="checkbox"/> 符合<br><input type="checkbox"/> 不符 ( )   | <input type="checkbox"/> 制止並停止使用權<br><input type="checkbox"/> 其他   |
| 場地與設備維護   | <input type="checkbox"/> 符合<br><input type="checkbox"/> 不符<br><input type="checkbox"/> 設備損壞 ( )<br><input type="checkbox"/> 髒亂或留有垃圾 ( )<br><input type="checkbox"/> 其他 ( ) | <input type="checkbox"/> 進行勸導或制止<br><input type="checkbox"/> 扣罰保證金<br><input type="checkbox"/> 停止使用權<br><input type="checkbox"/> 其他                                  |
| 使用逾時  | <input checked="" type="checkbox"/> 無<br><input type="checkbox"/> 有 ( )<br>逾_時 (未滿1小時以1小時計)  | <input type="checkbox"/> 勸導並制止<br><input type="checkbox"/> 限期補交費用 ( 年 月 日 前 )<br><input type="checkbox"/> 其他   |
| 1. 違反法律行為<br>2. 營業行為<br>3. 安全顧慮行為<br>4. 侵犯他人權益而不聽勸止<br>5. 妨害公務<br>6. 蓄意破壞公物<br>7. 製造噪音<br>8. 其他 (請註明) | <input checked="" type="checkbox"/> 無<br><input type="checkbox"/> 有 ( )  | <input type="checkbox"/> 進行勸導或制止<br><input type="checkbox"/> 扣罰保證金<br><input type="checkbox"/> 停止使用權<br><input type="checkbox"/> 簽報處理<br><input type="checkbox"/> 其他 |

| 1-2 節能管制：                           |   |   |
|-------------------------------------|---|---|
| 查核項目                                | 查核結果（請勾選及敘明）  | 處理情形（請勾選及敘明）  |
| 使用冷氣且門窗均關妥、搭配電扇使用                   | <input type="checkbox"/> 是<br><input type="checkbox"/> 否                                | <input type="checkbox"/> 進行勸導<br><input type="checkbox"/> 協助關妥門窗<br><input type="checkbox"/> 協助使用電扇<br><input type="checkbox"/> 其他  |
| 空調適中無過冷情形                           | <input type="checkbox"/> 是<br><input type="checkbox"/> 否<br><input type="checkbox"/> 其他 | <input type="checkbox"/> 進行柔性勸導<br><input type="checkbox"/> 活動團體同意配合<br><input type="checkbox"/> 其他   |
| 電源使用情形（是否關閉無必要使用電燈、電器；將無須使用之電器插頭拔除） | <input checked="" type="checkbox"/> 是<br><input type="checkbox"/> 否                     | <input type="checkbox"/> 進行勸導並關閉電源<br><input type="checkbox"/> 進行勸導並拔除插頭<br><input type="checkbox"/> 視為使用逾時並限期補交費用<br><input type="checkbox"/> 停止使用權<br><input type="checkbox"/> 其他 |
| 其他（請敘明）：                            |   |   |
| 相關記事                                | 活動負責人或代表人簽名   |   |
|                                     |   |   |

| 1-3 設備設施及維護管理：   |   |  |
|--|---|--|
| 查核項目   | 查核結果（請敘明設施編號及缺失情形）  | 處理情形（請敘明設施編號）  |
| 空間設施<br>1. 銜牌標示2. 門窗3. 桌子4. 椅子5. 白板6. 收納櫃7. 講桌8. 天花板9. 其他(請註明)         | <input checked="" type="checkbox"/> 良好( )<br><input type="checkbox"/> 待改善( )        | <input type="checkbox"/> 立即改善( )<br><input type="checkbox"/> 報修( ) |
| 電器設備<br>1. 冷氣2. 電風扇3. 照明4. 電視5. 音響6. 投影機7. 投影布幕8. 卡拉OK 9. 其他(請註明)      | <input checked="" type="checkbox"/> 良好( )<br><input type="checkbox"/> 待改善( )        | <input type="checkbox"/> 立即改善( )<br><input type="checkbox"/> 報修( ) |
| 消防安全設施<br>1. 滅火器2. 緊急照明燈3. 逃生通道4. 走道5. 安全門                             | <input checked="" type="checkbox"/> 良好( )<br><input type="checkbox"/> 待改善( )        | <input type="checkbox"/> 立即改善( )<br><input type="checkbox"/> 報修( ) |
| 環境清潔及文宣張貼<br>1. 環境髒亂2. 堆積垃圾3. 文宣張貼紊亂4. 張貼過期文宣5. 張貼營利文宣                 | <input checked="" type="checkbox"/> 良好( )<br><input type="checkbox"/> 待改善( )        | <input type="checkbox"/> 立即改善( )<br><input type="checkbox"/> 報修( ) |
| 廁所環境清潔（無者免填）<br>1. 垃圾處理2. 馬桶3. 小便斗4. 洗手台5. 地面清潔6. 衛生紙7. 清潔工具收納及工具間整潔維護 | <input checked="" type="checkbox"/> 良好( )<br><input type="checkbox"/> 待改善( )        | <input type="checkbox"/> 立即改善( )<br><input type="checkbox"/> 報修( ) |
| 陽台、廚房、茶水間環境清潔（無者免填）<br>1. 流理台2. 清洗槽3. 飲水機4. 排水(含漏水)5. 陽台               | <input checked="" type="checkbox"/> 良好( )<br><input type="checkbox"/> 待改善( )        | <input type="checkbox"/> 立即改善( )<br><input type="checkbox"/> 報修( ) |
| 電梯設備（無者免填）   | <input type="checkbox"/> 良好( )<br><input type="checkbox"/> 待改善( )                   | <input type="checkbox"/> 立即改善( )<br><input type="checkbox"/> 報修( ) |
| 其他：(請敘明)：  |   |  |
| 查核人員（簽章）   |  |  |

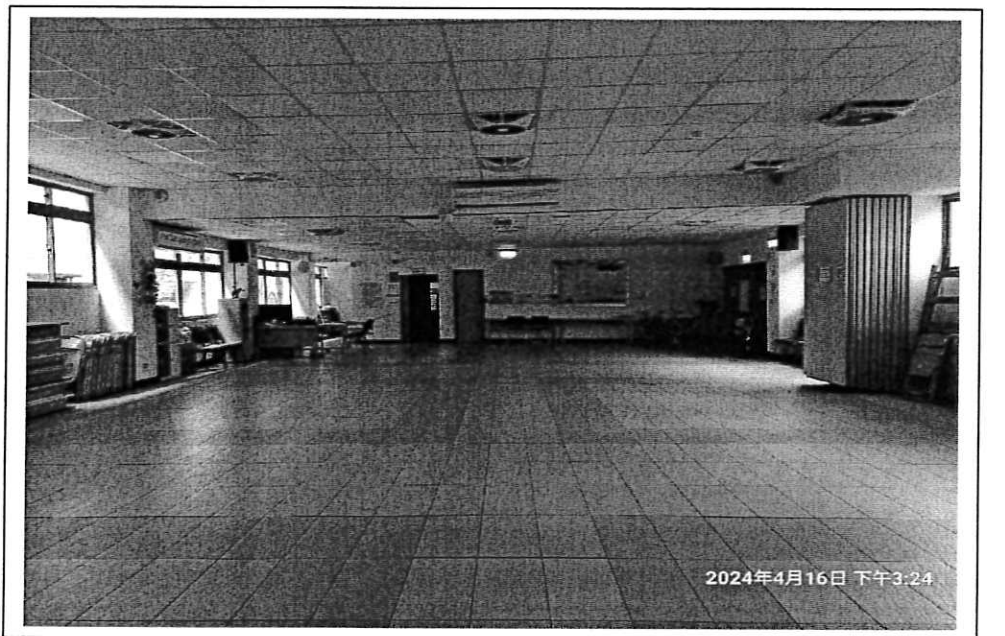

臺北市萬華區長順區民活動中心場地租借及維護管理巡查表

|             |  |      |            |
|-------------|--|------|------------|
| 抽核日期及時間     | 113年 04 月 17 日 10 時 40 分   |      |            |
| 抽核性質代號      | A. 使用前 B. 使用時 C. 使用後 D. 無人申請時段 E. 其他                             |      |            |
| 活動名稱及抽核性質代號 | B. 使用時   |      |            |
| 活動場地        | 禮堂   |      |            |
| 申請單位或人員     | 華江社區發展協會   | 聯絡電話 | 0970747926 |
| 申請使用日期及時間   | 04月17日 8時至12時  |      |            |
| 申請使用冷氣      | <input type="checkbox"/> 是 <input checked="" type="checkbox"/> 否 |      |            |

| 抽 核 類 別  |   |  |
|--|---|--|
| 1-1 場地使用：  |   |  |
| 查核項目   | 查核結果（請勾選及敘明）  | 處理情形（請勾選及敘明）   |
| 擅自使用場地   | <input type="checkbox"/> 是（<br>）<br><input checked="" type="checkbox"/> 否   | <input type="checkbox"/> 已勸離<br><input type="checkbox"/> 限期補行程序並補交費用（ 年 月 日<br>前）<br><input type="checkbox"/> 其他   |
| 擅自使用冷氣   | <input type="checkbox"/> 是（<br>）<br><input checked="" type="checkbox"/> 否   | <input type="checkbox"/> 進行勸導並關閉冷氣<br><input type="checkbox"/> 限期補交冷氣費（ 年 月 日前）<br><input type="checkbox"/> 其他   |
| 申請用途<br>（活動內容變更或轉讓<br>他人使用）  | <input checked="" type="checkbox"/> 符合（無人申請時段）<br><input type="checkbox"/> 不符（<br>）   | <input type="checkbox"/> 制止並停止使用權<br><input type="checkbox"/> 其他   |
| 場地與設備維護  | <input checked="" type="checkbox"/> 符合<br><input type="checkbox"/> 不符<br><input type="checkbox"/> 設備損壞（<br>）<br><input type="checkbox"/> 髒亂或留有垃圾（<br>）<br><input type="checkbox"/> 其他 | <input type="checkbox"/> 進行勸導或制止<br><input type="checkbox"/> 扣罰保證金<br><input type="checkbox"/> 停止使用權<br><input type="checkbox"/> 其他                                  |
| 使用逾時   | <input checked="" type="checkbox"/> 無<br><input type="checkbox"/> 有（<br>）<br>逾_時（未滿1小時以1小時計）  | <input type="checkbox"/> 勸導並制止<br><input type="checkbox"/> 限期補交費用（<br>消無年 月 日前）<br><input type="checkbox"/> 其他   |
| 1. 違反法律行為<br>2. 營業行為<br>3. 安全顧慮行為<br>4. 侵犯他人權益而不<br>聽勸止<br>5. 妨害公務<br>6. 蓄意破壞公物<br>7. 製造噪音<br>8. 其他（請註明） | <input checked="" type="checkbox"/> 無<br><input type="checkbox"/> 有（<br>）   | <input type="checkbox"/> 進行勸導或制止<br><input type="checkbox"/> 扣罰保證金<br><input type="checkbox"/> 停止使用權<br><input type="checkbox"/> 簽報處理<br><input type="checkbox"/> 其他 |



| 1-2 節能管制：                           |   |   |
|-------------------------------------|---|---|
| 查核項目                                | 查核結果（請勾選及敘明）  | 處理情形（請勾選及敘明）  |
| 使用冷氣且門窗均關妥、搭配電扇使用                   | <input type="checkbox"/> 是<br><input type="checkbox"/> 否<br><input checked="" type="checkbox"/> 其他（無使用冷氣） | <input type="checkbox"/> 進行勸導<br><input type="checkbox"/> 協助關妥門窗<br><input type="checkbox"/> 協助使用電扇<br><input type="checkbox"/> 其他  |
| 空調適中無過冷情形                           | <input type="checkbox"/> 是<br><input type="checkbox"/> 否<br><input checked="" type="checkbox"/> 其他（無使用冷氣） | <input type="checkbox"/> 進行柔性勸導<br><input type="checkbox"/> 活動團體同意配合<br><input type="checkbox"/> 其他   |
| 電源使用情形（是否關閉無必要使用電燈、電器；將無須使用之電器插頭拔除） | <input checked="" type="checkbox"/> 是<br><input type="checkbox"/> 否                                       | <input type="checkbox"/> 進行勸導並關閉電源<br><input type="checkbox"/> 進行勸導並拔除插頭<br><input type="checkbox"/> 視為使用逾時並限期補交費用<br><input type="checkbox"/> 停止使用權<br><input type="checkbox"/> 其他 |
| 其他（請敘明）：                            |   |   |
| 相關記事                                |   | 活動負責人或代表人簽名   |
|                                     |   |   |

| 1-3 設備設施及維護管理：   |   |  |
|--|---|--|
| 查核項目   | 查核結果（請敘明設施編號及缺失情形）  | 處理情形（請敘明設施編號）  |
| 空間設施<br>1. 銜牌標示2. 門窗3. 桌子4. 椅子5. 白板6. 收納櫃7. 講桌8. 天花板9. 其他(請註明)         | <input checked="" type="checkbox"/> 良好( )<br><input type="checkbox"/> 待改善( )        | <input type="checkbox"/> 立即改善( )<br><input type="checkbox"/> 報修( ) |
| 電器設備<br>1. 冷氣2. 電風扇3. 照明4. 電視5. 音響6. 投影機7. 投影布幕8. 卡拉OK 9. 其他(請註明)      | <input checked="" type="checkbox"/> 良好( )<br><input type="checkbox"/> 待改善( )        | <input type="checkbox"/> 立即改善( )<br><input type="checkbox"/> 報修( ) |
| 消防安全設施<br>1. 滅火器2. 緊急照明燈3. 逃生通道4. 走道5. 安全門                             | <input checked="" type="checkbox"/> 良好( )<br><input type="checkbox"/> 待改善( )        | <input type="checkbox"/> 立即改善( )<br><input type="checkbox"/> 報修( ) |
| 環境清潔及文宣張貼<br>1. 環境髒亂2堆積垃圾3. 文宣張貼紊亂4張貼過期文宣5. 張貼營利文宣                     | <input checked="" type="checkbox"/> 良好( )<br><input type="checkbox"/> 待改善( )        | <input type="checkbox"/> 立即改善( )<br><input type="checkbox"/> 報修( ) |
| 廁所環境清潔（無者免填）<br>1. 垃圾處理2. 馬桶3. 小便斗4. 洗手台5. 地面清潔6. 衛生紙7. 清潔工具收納及工具間整潔維護 | <input checked="" type="checkbox"/> 良好( )<br><input type="checkbox"/> 待改善( )        | <input type="checkbox"/> 立即改善( )<br><input type="checkbox"/> 報修( ) |
| 陽台、廚房、茶水間環境清潔（無者免填）<br>1. 流理台2. 清洗槽3. 飲水機4. 排水(含漏水)5. 陽台               | <input checked="" type="checkbox"/> 良好( )<br><input type="checkbox"/> 待改善( )        | <input type="checkbox"/> 立即改善( )<br><input type="checkbox"/> 報修( ) |
| 電梯設備（無者免填）   | <input type="checkbox"/> 良好( )<br><input type="checkbox"/> 待改善( )                   | <input type="checkbox"/> 立即改善( )<br><input type="checkbox"/> 報修( ) |
| 其他：(請敘明)：  |   |  |
| 查核人員（簽章）   |  |  |

臺北市萬華區長順區民活動中心場地租借及維護管理巡查照片



禮堂(有人租借時段)，現場秩序良好



禮堂(有人租借時段)，現場秩序良好

| 2 北市萬華區長順區民活動中心場地租借及維護管理巡查表 |  |      |            |
|-----------------------------|--|------|------------|
| 抽核日期及時間                     | 113年 4 月 18 日 15 時 10 分  |      |            |
| 抽核性質代號                      | A. 使用前 B. 使用時 C. 使用後 D. 無人申請時段 E. 其他                             |      |            |
| 活動名稱及抽核性質代號                 | B  |      |            |
| 活動場地                        |  |      |            |
| 申請單位或人員                     | 華江里辦公處   | 聯絡電話 | 0970747926 |
| 申請使用日期及時間                   | 4 月 18 日 8 時 0 分至 12 時 0 分                                       |      |            |
| 申請使用冷氣                      | <input type="checkbox"/> 是 <input checked="" type="checkbox"/> 否 |      |            |

| 抽 核 類 別   |   |  |
|---|---|--|
| 1-1 場地使用：   |   |  |
| 查核項目  | 查核結果 (請勾選及敘明)   | 處理情形 (請勾選及敘明)  |
| 擅自使用場地  | <input type="checkbox"/> 是 ( )<br><input checked="" type="checkbox"/> 否   | <input type="checkbox"/> 已勸離<br><input type="checkbox"/> 限期補行程序並補交費用 ( 年 月 日 前)<br><input type="checkbox"/> 其他   |
| 擅自使用冷氣  | <input type="checkbox"/> 是 ( )<br><input checked="" type="checkbox"/> 否   | <input type="checkbox"/> 進行勸導並關閉冷氣<br><input type="checkbox"/> 限期補交冷氣費 ( 年 月 日 前)<br><input type="checkbox"/> 其他   |
| 申請用途<br>(活動內容變更或轉讓他人使用)   | <input checked="" type="checkbox"/> 符合<br><input type="checkbox"/> 不符 ( )   | <input type="checkbox"/> 制止並停止使用權<br><input type="checkbox"/> 其他   |
| 場地與設備維護   | <input checked="" type="checkbox"/> 符合<br><input type="checkbox"/> 不符<br><input type="checkbox"/> 設備損壞 ( )<br><input type="checkbox"/> 髒亂或留有垃圾 ( )<br><input type="checkbox"/> 其他 ( ) | <input type="checkbox"/> 進行勸導或制止<br><input type="checkbox"/> 扣罰保證金<br><input type="checkbox"/> 停止使用權<br><input type="checkbox"/> 其他                                  |
| 使用逾時  | <input checked="" type="checkbox"/> 無<br><input type="checkbox"/> 有 ( )<br>逾_時 (未滿1小時以1小時計)   | <input type="checkbox"/> 勸導並制止<br><input type="checkbox"/> 限期補交費用 ( 年 月 日 前)<br><input type="checkbox"/> 其他  |
| 1. 違反法律行為<br>2. 營業行為<br>3. 安全顧慮行為<br>4. 侵犯他人權益而不聽勸止<br>5. 妨害公務<br>6. 蓄意破壞公物<br>7. 製造噪音<br>8. 其他 (請註明) | <input checked="" type="checkbox"/> 無<br><input type="checkbox"/> 有 ( )   | <input type="checkbox"/> 進行勸導或制止<br><input type="checkbox"/> 扣罰保證金<br><input type="checkbox"/> 停止使用權<br><input type="checkbox"/> 簽報處理<br><input type="checkbox"/> 其他 |



| 1-2 節能管制：                           |  |   |
|-------------------------------------|--|---|
| 查核項目                                | 查核結果（請勾選及敘明）   | 處理情形（請勾選及敘明）  |
| 使用冷氣且門窗均關妥、搭配電扇使用                   | <input checked="" type="checkbox"/> 是<br><input type="checkbox"/> 否                                | <input type="checkbox"/> 進行勸導<br><input type="checkbox"/> 協助關妥門窗<br><input type="checkbox"/> 協助使用電扇<br><input type="checkbox"/> 其他  |
| 空調適中無過冷情形                           | <input type="checkbox"/> 是<br><input checked="" type="checkbox"/> 否<br><input type="checkbox"/> 其他 | <input type="checkbox"/> 進行柔性勸導<br><input type="checkbox"/> 活動團體同意配合<br><input type="checkbox"/> 其他   |
| 電源使用情形（是否關閉無必要使用電燈、電器；將無須使用之電器插頭拔除） | <input checked="" type="checkbox"/> 是<br><input type="checkbox"/> 否                                | <input type="checkbox"/> 進行勸導並關閉電源<br><input type="checkbox"/> 進行勸導並拔除插頭<br><input type="checkbox"/> 視為使用逾時並限期補交費用<br><input type="checkbox"/> 停止使用權<br><input type="checkbox"/> 其他 |
| 其他（請敘明）：                            |  |   |
| 相關記事                                |  | 活動負責人或代表人簽名   |
|                                     |  |   |

| 1-3 設備設施及維護管理：   |  |  |
|--|--|--|
| 查核項目   | 查核結果（請敘明設施編號及缺失情形）   | 處理情形（請敘明設施編號）  |
| 空間設施<br>1. 銜牌標示2. 門窗3. 桌子4. 椅子5. 白板6. 收納櫃7. 講桌8. 天花板9. 其他(請註明)         | <input checked="" type="checkbox"/> 良好( )<br><input type="checkbox"/> 待改善( ) | <input type="checkbox"/> 立即改善( )<br><input type="checkbox"/> 報修( ) |
| 電器設備<br>1. 冷氣2. 電風扇3. 照明4. 電視5. 音響6. 投影機7. 投影布幕8. 卡拉OK 9. 其他(請註明)      | <input checked="" type="checkbox"/> 良好( )<br><input type="checkbox"/> 待改善( ) | <input type="checkbox"/> 立即改善( )<br><input type="checkbox"/> 報修( ) |
| 消防安全設施<br>1. 滅火器2. 緊急照明燈3. 逃生通道4. 走道5. 安全門                             | <input checked="" type="checkbox"/> 良好( )<br><input type="checkbox"/> 待改善( ) | <input type="checkbox"/> 立即改善( )<br><input type="checkbox"/> 報修( ) |
| 環境清潔及文宣張貼<br>1. 環境髒亂2. 堆積垃圾3. 文宣張貼紊亂4. 張貼過期文宣5. 張貼營利文宣                 | <input checked="" type="checkbox"/> 良好( )<br><input type="checkbox"/> 待改善( ) | <input type="checkbox"/> 立即改善( )<br><input type="checkbox"/> 報修( ) |
| 廁所環境清潔（無者免填）<br>1. 垃圾處理2. 馬桶3. 小便斗4. 洗手台5. 地面清潔6. 衛生紙7. 清潔工具收納及工具間整潔維護 | <input checked="" type="checkbox"/> 良好( )<br><input type="checkbox"/> 待改善( ) | <input type="checkbox"/> 立即改善( )<br><input type="checkbox"/> 報修( ) |
| 陽台、廚房、茶水間環境清潔（無者免填）<br>1. 流理台2. 清洗槽3. 飲水機4. 排水(含漏水)5. 陽台               | <input checked="" type="checkbox"/> 良好( )<br><input type="checkbox"/> 待改善( ) | <input type="checkbox"/> 立即改善( )<br><input type="checkbox"/> 報修( ) |
| 電梯設備（無者免填）   | <input type="checkbox"/> 良好( )<br><input type="checkbox"/> 待改善( )            | <input type="checkbox"/> 立即改善( )<br><input type="checkbox"/> 報修( ) |
| 其他：(請敘明)：  |  |  |
| 查核人員（簽章）   |  |  |



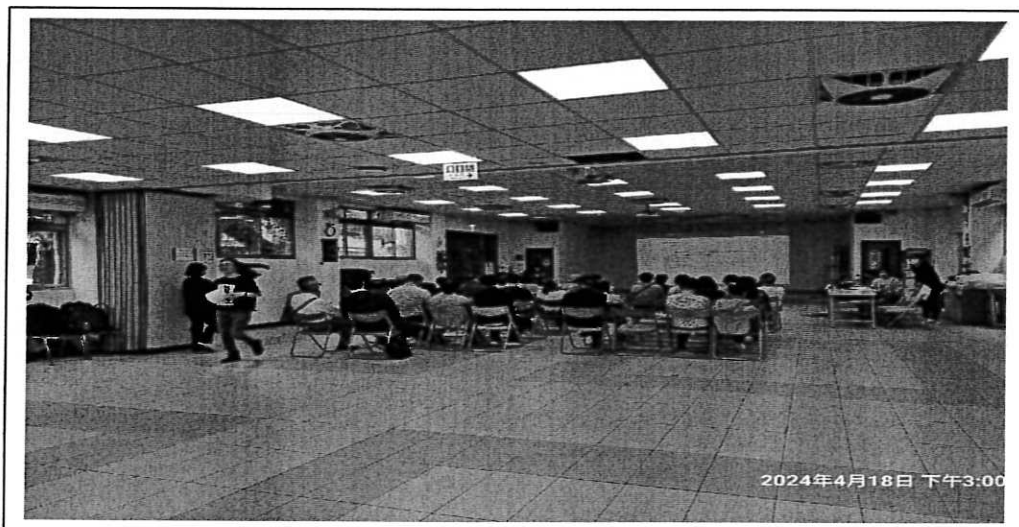
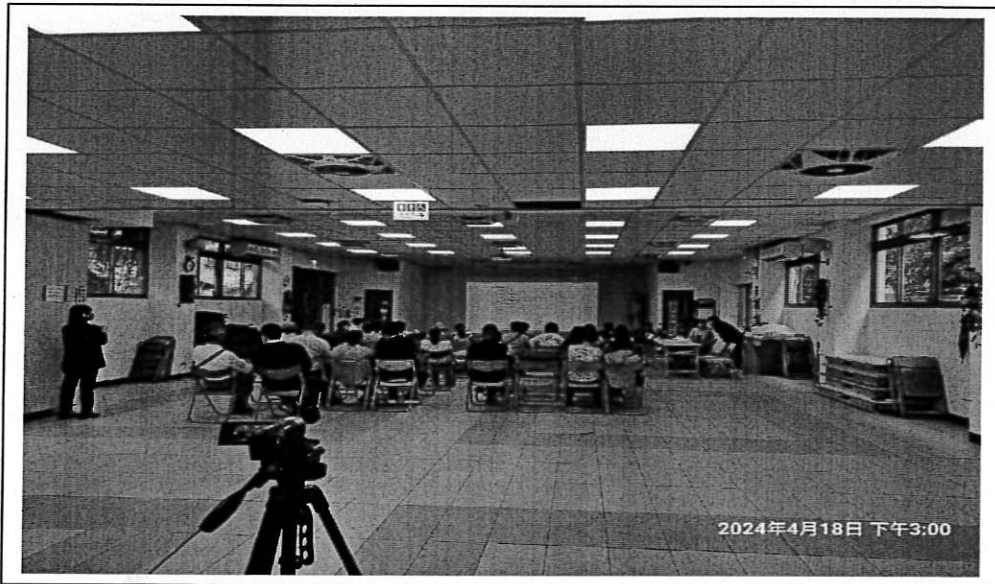
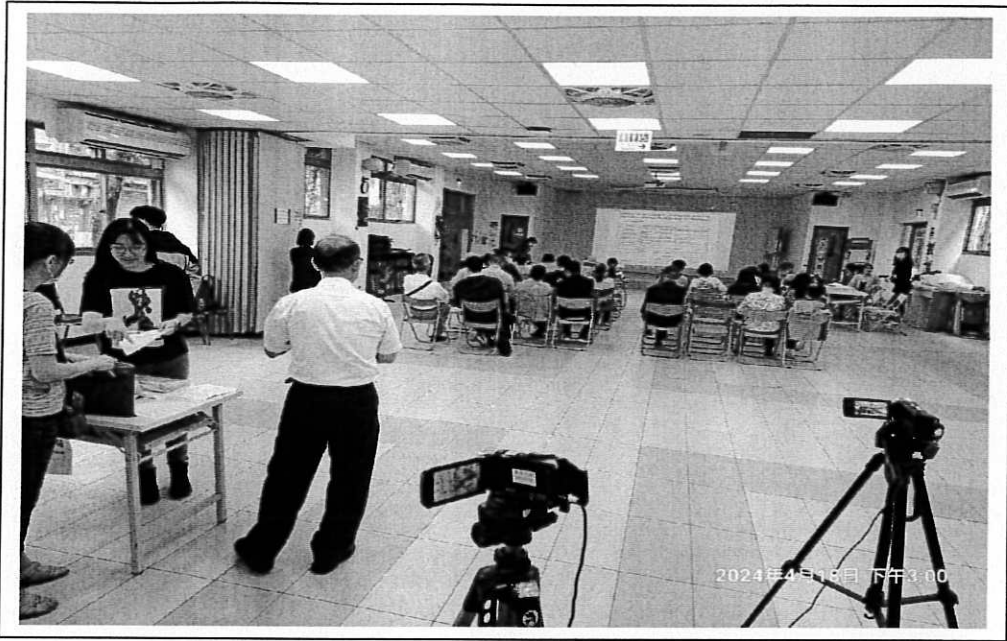

臺北市萬華區長順區民活動中心場地租借及維護管理巡查表

|             |  |      |            |
|-------------|--|------|------------|
| 抽核日期及時間     | 113年 04 月 22 日 09 時 59 分   |      |            |
| 抽核性質代號      | A. 使用前 B. 使用時 C. 使用後 D. 無人申請時段 E. 其他                             |      |            |
| 活動名稱及抽核性質代號 | B. 使用時   |      |            |
| 活動場地        | 禮堂   |      |            |
| 申請單位或人員     | 華江社區發展協會   | 聯絡電話 | 0970747926 |
| 申請使用日期及時間   | 04月22日 8時至12時  |      |            |
| 申請使用冷氣      | <input type="checkbox"/> 是 <input checked="" type="checkbox"/> 否 |      |            |

| 抽 核 類 別  |   |  |
|--|---|--|
| 1-1 場地使用：  |   |  |
| 查核項目   | 查核結果（請勾選及敘明）  | 處理情形（請勾選及敘明）   |
| 擅自使用場地   | <input type="checkbox"/> 是（<br>）<br><input checked="" type="checkbox"/> 否   | <input type="checkbox"/> 已勸離<br><input type="checkbox"/> 限期補行程序並補交費用（ 年 月 日<br>前）<br><input type="checkbox"/> 其他   |
| 擅自使用冷氣   | <input type="checkbox"/> 是（<br>）<br><input checked="" type="checkbox"/> 否   | <input type="checkbox"/> 進行勸導並關閉冷氣<br><input type="checkbox"/> 限期補交冷氣費（ 年 月 日前）<br><input type="checkbox"/> 其他   |
| 申請用途<br>（活動內容變更或轉讓<br>他人使用）  | <input checked="" type="checkbox"/> 符合（無人申請時段）<br><input type="checkbox"/> 不符（<br>）   | <input type="checkbox"/> 制止並停止使用權<br><input type="checkbox"/> 其他   |
| 場地與設備維護  | <input checked="" type="checkbox"/> 符合<br><input type="checkbox"/> 不符<br><input type="checkbox"/> 設備損壞（<br>）<br><input type="checkbox"/> 髒亂或留有垃圾（<br>）<br><input type="checkbox"/> 其他 | <input type="checkbox"/> 進行勸導或制止<br><input type="checkbox"/> 扣罰保證金<br><input type="checkbox"/> 停止使用權<br><input type="checkbox"/> 其他                                  |
| 使用逾時   | <input checked="" type="checkbox"/> 無<br><input type="checkbox"/> 有（<br>）<br>逾_時（未滿1小時以1小時計）  | <input type="checkbox"/> 勸導並制止<br><input type="checkbox"/> 限期補交費用（<br>消無年 月 日前）<br><input type="checkbox"/> 其他   |
| 1. 違反法律行為<br>2. 營業行為<br>3. 安全顧慮行為<br>4. 侵犯他人權益而不<br>聽勸止<br>5. 妨害公務<br>6. 蓄意破壞公物<br>7. 製造噪音<br>8. 其他（請註明） | <input checked="" type="checkbox"/> 無<br><input type="checkbox"/> 有（<br>）   | <input type="checkbox"/> 進行勸導或制止<br><input type="checkbox"/> 扣罰保證金<br><input type="checkbox"/> 停止使用權<br><input type="checkbox"/> 簽報處理<br><input type="checkbox"/> 其他 |

| 1-2 節能管制：                           |   |   |
|-------------------------------------|---|---|
| 查核項目                                | 查核結果（請勾選及敘明）  | 處理情形（請勾選及敘明）  |
| 使用冷氣且門窗均關妥、搭配電扇使用                   | <input type="checkbox"/> 是<br><input type="checkbox"/> 否<br><input checked="" type="checkbox"/> 其他（無使用冷氣） | <input type="checkbox"/> 進行勸導<br><input type="checkbox"/> 協助關妥門窗<br><input type="checkbox"/> 協助使用電扇<br><input type="checkbox"/> 其他  |
| 空調適中無過冷情形                           | <input type="checkbox"/> 是<br><input type="checkbox"/> 否<br><input checked="" type="checkbox"/> 其他（無使用冷氣） | <input type="checkbox"/> 進行柔性勸導<br><input type="checkbox"/> 活動團體同意配合<br><input type="checkbox"/> 其他   |
| 電源使用情形（是否關閉無必要使用電燈、電器；將無須使用之電器插頭拔除） | <input checked="" type="checkbox"/> 是<br><input type="checkbox"/> 否                                       | <input type="checkbox"/> 進行勸導並關閉電源<br><input type="checkbox"/> 進行勸導並拔除插頭<br><input type="checkbox"/> 視為使用逾時並限期補交費用<br><input type="checkbox"/> 停止使用權<br><input type="checkbox"/> 其他 |
| 其他（請敘明）：                            |   |   |
| 相關記事                                | 活動負責人或代表人簽名   |   |
|                                     |   |   |

| 1-3 設備設施及維護管理：   |   |  |
|--|---|--|
| 查核項目   | 查核結果（請敘明設施編號及缺失情形）  | 處理情形（請敘明設施編號）  |
| 空間設施<br>1. 銜牌標示2. 門窗3. 桌子4. 椅子5. 白板6. 收納櫃7. 講桌8. 天花板9. 其他(請註明)         | <input checked="" type="checkbox"/> 良好( )<br><input type="checkbox"/> 待改善( )        | <input type="checkbox"/> 立即改善( )<br><input type="checkbox"/> 報修( ) |
| 電器設備<br>1. 冷氣2. 電風扇3. 照明4. 電視5. 音響6. 投影機7. 投影布幕8. 卡拉OK 9. 其他(請註明)      | <input checked="" type="checkbox"/> 良好( )<br><input type="checkbox"/> 待改善( )        | <input type="checkbox"/> 立即改善( )<br><input type="checkbox"/> 報修( ) |
| 消防安全設施<br>1. 滅火器2. 緊急照明燈3. 逃生通道4. 走道5. 安全門                             | <input checked="" type="checkbox"/> 良好( )<br><input type="checkbox"/> 待改善( )        | <input type="checkbox"/> 立即改善( )<br><input type="checkbox"/> 報修( ) |
| 環境清潔及文宣張貼<br>1. 環境髒亂2. 堆積垃圾3. 文宣張貼紊亂4. 張貼過期文宣5. 張貼營利文宣                 | <input checked="" type="checkbox"/> 良好( )<br><input type="checkbox"/> 待改善( )        | <input type="checkbox"/> 立即改善( )<br><input type="checkbox"/> 報修( ) |
| 廁所環境清潔（無者免填）<br>1. 垃圾處理2. 馬桶3. 小便斗4. 洗手台5. 地面清潔6. 衛生紙7. 清潔工具收納及工具間整潔維護 | <input checked="" type="checkbox"/> 良好( )<br><input type="checkbox"/> 待改善( )        | <input type="checkbox"/> 立即改善( )<br><input type="checkbox"/> 報修( ) |
| 陽台、廚房、茶水間環境清潔（無者免填）<br>1. 流理台2. 清洗槽3. 飲水機4. 排水(含漏水)5. 陽台               | <input checked="" type="checkbox"/> 良好( )<br><input type="checkbox"/> 待改善( )        | <input type="checkbox"/> 立即改善( )<br><input type="checkbox"/> 報修( ) |
| 電梯設備（無者免填）   | <input type="checkbox"/> 良好( )<br><input type="checkbox"/> 待改善( )                   | <input type="checkbox"/> 立即改善( )<br><input type="checkbox"/> 報修( ) |
| 其他：(請敘明)：  |   |  |
| 查核人員（簽章）   |  |  |



臺北市萬華區長順區民活動中心場地租借及維護管理巡查照片



禮堂(有人租借時段)，現場秩序良好



禮堂(有人租借時段)，現場秩序良好



臺北市萬華區長順區民活動中心場地租借及維護管理巡查表

|             |  |      |            |
|-------------|--|------|------------|
| 抽核日期及時間     | 113 年 04 月 19 日 16 時 56 分  |      |            |
| 抽核性質代號      | A. 使用前 B. 使用時 C. 使用後 D. 無人申請時段 E. 其他                             |      |            |
| 活動名稱及抽核性質代號 | B. 使用時   |      |            |
| 活動場地        | 禮堂   |      |            |
| 申請單位或人員     | 華江里辦公處   | 聯絡電話 | 0970747926 |
| 申請使用日期及時間   | 04月 19 日 13時至17時   |      |            |
| 申請使用冷氣      | <input type="checkbox"/> 是 <input checked="" type="checkbox"/> 否 |      |            |

| 抽 核 類 別   |   |  |
|---|---|--|
| 1-1 場地使用：   |   |  |
| 查核項目  | 查核結果 (請勾選及敘明)   | 處理情形 (請勾選及敘明)  |
| 擅自使用場地  | <input type="checkbox"/> 是 ( )<br><input checked="" type="checkbox"/> 否   | <input type="checkbox"/> 已勸離<br><input type="checkbox"/> 限期補行程序並補交費用 ( 年 月 日 前)<br><input type="checkbox"/> 其他   |
| 擅自使用冷氣  | <input type="checkbox"/> 是 ( )<br><input checked="" type="checkbox"/> 否   | <input type="checkbox"/> 進行勸導並關閉冷氣<br><input type="checkbox"/> 限期補交冷氣費 ( 年 月 日前)<br><input type="checkbox"/> 其他  |
| 申請用途<br>(活動內容變更或轉讓他人使用)   | <input checked="" type="checkbox"/> 符合(無人申請時段)<br><input type="checkbox"/> 不符 ( )   | <input type="checkbox"/> 制止並停止使用權<br><input type="checkbox"/> 其他   |
| 場地與設備維護   | <input checked="" type="checkbox"/> 符合<br><input type="checkbox"/> 不符<br><input type="checkbox"/> 設備損壞 ( )<br><input type="checkbox"/> 髒亂或留有垃圾 ( )<br><input type="checkbox"/> 其他 | <input type="checkbox"/> 進行勸導或制止<br><input type="checkbox"/> 扣罰保證金<br><input type="checkbox"/> 停止使用權<br><input type="checkbox"/> 其他                                  |
| 使用逾時  | <input checked="" type="checkbox"/> 無<br><input type="checkbox"/> 有 ( )<br>逾_時 (未滿1小時以1小時計)   | <input type="checkbox"/> 勸導並制止<br><input type="checkbox"/> 限期補交費用 ( 消無年 月 日前)<br><input type="checkbox"/> 其他   |
| 1. 違反法律行為<br>2. 營業行為<br>3. 安全顧慮行為<br>4. 侵犯他人權益而不聽勸止<br>5. 妨害公務<br>6. 蓄意破壞公物<br>7. 製造噪音<br>8. 其他 (請註明) | <input checked="" type="checkbox"/> 無<br><input type="checkbox"/> 有 ( )   | <input type="checkbox"/> 進行勸導或制止<br><input type="checkbox"/> 扣罰保證金<br><input type="checkbox"/> 停止使用權<br><input type="checkbox"/> 簽報處理<br><input type="checkbox"/> 其他 |

| 1-2 節能管制：                           |   |   |
|-------------------------------------|---|---|
| 查核項目                                | 查核結果（請勾選及敘明）  | 處理情形（請勾選及敘明）  |
| 使用冷氣且門窗均關妥、搭配電扇使用                   | <input type="checkbox"/> 是<br><input type="checkbox"/> 否<br><input checked="" type="checkbox"/> 其他（無使用冷氣） | <input type="checkbox"/> 進行勸導<br><input type="checkbox"/> 協助關妥門窗<br><input type="checkbox"/> 協助使用電扇<br><input type="checkbox"/> 其他  |
| 空調適中無過冷情形                           | <input type="checkbox"/> 是<br><input type="checkbox"/> 否<br><input checked="" type="checkbox"/> 其他（無使用冷氣） | <input type="checkbox"/> 進行柔性勸導<br><input type="checkbox"/> 活動團體同意配合<br><input type="checkbox"/> 其他   |
| 電源使用情形（是否關閉無必要使用電燈、電器；將無須使用之電器插頭拔除） | <input checked="" type="checkbox"/> 是<br><input type="checkbox"/> 否                                       | <input type="checkbox"/> 進行勸導並關閉電源<br><input type="checkbox"/> 進行勸導並拔除插頭<br><input type="checkbox"/> 視為使用逾時並限期補交費用<br><input type="checkbox"/> 停止使用權<br><input type="checkbox"/> 其他 |
| 其他（請敘明）：                            |   |   |
| 相關記事                                |   | 活動負責人或代表人簽名   |
|                                     |   |   |

| 1-3 設備設施及維護管理：   |   |  |
|--|---|--|
| 查核項目   | 查核結果（請敘明設施編號及缺失情形）  | 處理情形（請敘明設施編號）  |
| 空間設施<br>1. 銜牌標示2. 門窗3. 桌子4. 椅子5. 白板6. 收納櫃7. 講桌8. 天花板9. 其他(請註明)         | <input checked="" type="checkbox"/> 良好( )<br><input type="checkbox"/> 待改善( )        | <input type="checkbox"/> 立即改善( )<br><input type="checkbox"/> 報修( ) |
| 電器設備<br>1. 冷氣2. 電風扇3. 照明4. 電視5. 音響6. 投影機7. 投影布幕8. 卡拉OK 9. 其他(請註明)      | <input checked="" type="checkbox"/> 良好( )<br><input type="checkbox"/> 待改善( )        | <input type="checkbox"/> 立即改善( )<br><input type="checkbox"/> 報修( ) |
| 消防安全設施<br>1. 滅火器2. 緊急照明燈3. 逃生通道4. 走道5. 安全門                             | <input checked="" type="checkbox"/> 良好( )<br><input type="checkbox"/> 待改善( )        | <input type="checkbox"/> 立即改善( )<br><input type="checkbox"/> 報修( ) |
| 環境清潔及文宣張貼<br>1. 環境髒亂2. 堆積垃圾3. 文宣張貼紊亂4. 張貼過期文宣5. 張貼營利文宣                 | <input checked="" type="checkbox"/> 良好( )<br><input type="checkbox"/> 待改善( )        | <input type="checkbox"/> 立即改善( )<br><input type="checkbox"/> 報修( ) |
| 廁所環境清潔（無者免填）<br>1. 垃圾處理2. 馬桶3. 小便斗4. 洗手台5. 地面清潔6. 衛生紙7. 清潔工具收納及工具間整潔維護 | <input checked="" type="checkbox"/> 良好( )<br><input type="checkbox"/> 待改善( )        | <input type="checkbox"/> 立即改善( )<br><input type="checkbox"/> 報修( ) |
| 陽台、廚房、茶水間環境清潔（無者免填）<br>1. 流理台2. 清洗槽3. 飲水機4. 排水(含漏水)5. 陽台               | <input checked="" type="checkbox"/> 良好( )<br><input type="checkbox"/> 待改善( )        | <input type="checkbox"/> 立即改善( )<br><input type="checkbox"/> 報修( ) |
| 電梯設備（無者免填）   | <input type="checkbox"/> 良好( )<br><input type="checkbox"/> 待改善( )                   | <input type="checkbox"/> 立即改善( )<br><input type="checkbox"/> 報修( ) |
| 其他：(請敘明)：  |   |  |
| 查核人員（簽章）   |  |  |

臺北市萬華區長順區民活動中心場地租借及維護管理巡查照片



禮堂(現場狀況良好)



禮堂(現場狀況良好)

| 臺北市萬華區長順區民活動中心場地租借及維護管理巡查表 |  |      |   |
|----------------------------|--|------|---|
| 抽核日期及時間                    | 113年 4 月 24 日 15 時 25 分  |      |   |
| 抽核性質代號                     | A. 使用前 B. 使用時 C. 使用後 D. 無人申請時段 E. 其他                             |      |   |
| 活動名稱及抽核性質代號                | D  |      |   |
| 活動場地                       |  |      |   |
| 申請單位或人員                    | 無  | 聯絡電話 | 無 |
| 申請使用日期及時間                  | 月 日 時 分至 時 分   |      |   |
| 申請使用冷氣                     | <input type="checkbox"/> 是 <input checked="" type="checkbox"/> 否 |      |   |

| 抽 核 類 別   |  |  |
|---|--|--|
| 1-1 場地使用：   |  |  |
| 查核項目  | 查核結果 (請勾選及敘明)  | 處理情形 (請勾選及敘明)  |
| 擅自使用場地  | <input type="checkbox"/> 是 ( )<br><input checked="" type="checkbox"/> 否  | <input type="checkbox"/> 已勸離<br><input type="checkbox"/> 限期補行程序並補交費用 ( 年 月 日 前 )<br><input type="checkbox"/> 其他  |
| 擅自使用冷氣  | <input type="checkbox"/> 是 ( )<br><input checked="" type="checkbox"/> 否  | <input type="checkbox"/> 進行勸導並關閉冷氣<br><input type="checkbox"/> 限期補交冷氣費 ( 年 月 日 前 )<br><input type="checkbox"/> 其他  |
| 申請用途<br>(活動內容變更或轉讓他人使用)   | <input type="checkbox"/> 符合<br><input type="checkbox"/> 不符 ( )   | <input type="checkbox"/> 制止並停止使用權<br><input type="checkbox"/> 其他   |
| 場地與設備維護   | <input type="checkbox"/> 符合<br><input type="checkbox"/> 不符<br><input type="checkbox"/> 設備損壞 ( )<br><input type="checkbox"/> 髒亂或留有垃圾 ( )<br><input type="checkbox"/> 其他 ( ) | <input type="checkbox"/> 進行勸導或制止<br><input type="checkbox"/> 扣罰保證金<br><input type="checkbox"/> 停止使用權<br><input type="checkbox"/> 其他                                  |
| 使用逾時  | <input checked="" type="checkbox"/> 無<br><input type="checkbox"/> 有 ( )<br>逾_時 (未滿1小時以1小時計)  | <input type="checkbox"/> 勸導並制止<br><input type="checkbox"/> 限期補交費用 ( 年 月 日 前 )<br><input type="checkbox"/> 其他   |
| 1. 違反法律行為<br>2. 營業行為<br>3. 安全顧慮行為<br>4. 侵犯他人權益而不聽勸止<br>5. 妨害公務<br>6. 蓄意破壞公物<br>7. 製造噪音<br>8. 其他 (請註明) | <input checked="" type="checkbox"/> 無<br><input type="checkbox"/> 有 ( )  | <input type="checkbox"/> 進行勸導或制止<br><input type="checkbox"/> 扣罰保證金<br><input type="checkbox"/> 停止使用權<br><input type="checkbox"/> 簽報處理<br><input type="checkbox"/> 其他 |



| 1-2 節能管制：                           |   |   |
|-------------------------------------|---|---|
| 查核項目                                | 查核結果（請勾選及敘明）  | 處理情形（請勾選及敘明）  |
| 使用冷氣且門窗均關妥、搭配電扇使用                   | <input type="checkbox"/> 是<br><input type="checkbox"/> 否                                | <input type="checkbox"/> 進行勸導<br><input type="checkbox"/> 協助關妥門窗<br><input type="checkbox"/> 協助使用電扇<br><input type="checkbox"/> 其他  |
| 空調適中無過冷情形                           | <input type="checkbox"/> 是<br><input type="checkbox"/> 否<br><input type="checkbox"/> 其他 | <input type="checkbox"/> 進行柔性勸導<br><input type="checkbox"/> 活動團體同意配合<br><input type="checkbox"/> 其他   |
| 電源使用情形（是否關閉無必要使用電燈、電器；將無須使用之電器插頭拔除） | <input checked="" type="checkbox"/> 是<br><input type="checkbox"/> 否                     | <input type="checkbox"/> 進行勸導並關閉電源<br><input type="checkbox"/> 進行勸導並拔除插頭<br><input type="checkbox"/> 視為使用逾時並限期補交費用<br><input type="checkbox"/> 停止使用權<br><input type="checkbox"/> 其他 |
| 其他（請敘明）：                            |   |   |
| 相關記事                                |   | 活動負責人或代表人簽名   |
|                                     |   |   |

| 1-3 設備設施及維護管理：   |   |  |
|--|---|--|
| 查核項目   | 查核結果（請敘明設施編號及缺失情形）  | 處理情形（請敘明設施編號）  |
| 空間設施<br>1. 銜牌標示2. 門窗3. 桌子4. 椅子5. 白板6. 收納櫃7. 講桌8. 天花板9. 其他(請註明)         | <input checked="" type="checkbox"/> 良好( )<br><input type="checkbox"/> 待改善( )        | <input type="checkbox"/> 立即改善( )<br><input type="checkbox"/> 報修( ) |
| 電器設備<br>1. 冷氣2. 電風扇3. 照明4. 電視5. 音響6. 投影機7. 投影布幕8. 卡拉OK 9. 其他(請註明)      | <input checked="" type="checkbox"/> 良好( )<br><input type="checkbox"/> 待改善( )        | <input type="checkbox"/> 立即改善( )<br><input type="checkbox"/> 報修( ) |
| 消防安全設施<br>1. 滅火器2. 緊急照明燈3. 逃生通道4. 走道5. 安全門                             | <input checked="" type="checkbox"/> 良好( )<br><input type="checkbox"/> 待改善( )        | <input type="checkbox"/> 立即改善( )<br><input type="checkbox"/> 報修( ) |
| 環境清潔及文宣張貼<br>1. 環境髒亂2. 堆積垃圾3. 文宣張貼紊亂4. 張貼過期文宣5. 張貼營利文宣                 | <input checked="" type="checkbox"/> 良好( )<br><input type="checkbox"/> 待改善( )        | <input type="checkbox"/> 立即改善( )<br><input type="checkbox"/> 報修( ) |
| 廁所環境清潔（無者免填）<br>1. 垃圾處理2. 馬桶3. 小便斗4. 洗手台5. 地面清潔6. 衛生紙7. 清潔工具收納及工具間整潔維護 | <input checked="" type="checkbox"/> 良好( )<br><input type="checkbox"/> 待改善( )        | <input type="checkbox"/> 立即改善( )<br><input type="checkbox"/> 報修( ) |
| 陽台、廚房、茶水間環境清潔（無者免填）<br>1. 流理台2. 清洗槽3. 飲水機4. 排水(含漏水)5. 陽台               | <input checked="" type="checkbox"/> 良好( )<br><input type="checkbox"/> 待改善( )        | <input type="checkbox"/> 立即改善( )<br><input type="checkbox"/> 報修( ) |
| 電梯設備（無者免填）   | <input type="checkbox"/> 良好( )<br><input type="checkbox"/> 待改善( )                   | <input type="checkbox"/> 立即改善( )<br><input type="checkbox"/> 報修( ) |
| 其他：(請敘明)：  |   |  |
| 查核人員（簽章）   |  |  |



36° 東北  
索引號: 149  
2024年4月24日 15:25:41



224° 西南  
索引號: 147  
2024年4月24日 15:25:33



194° 南  
索引號: 148  
2024年4月24日 15:25:26