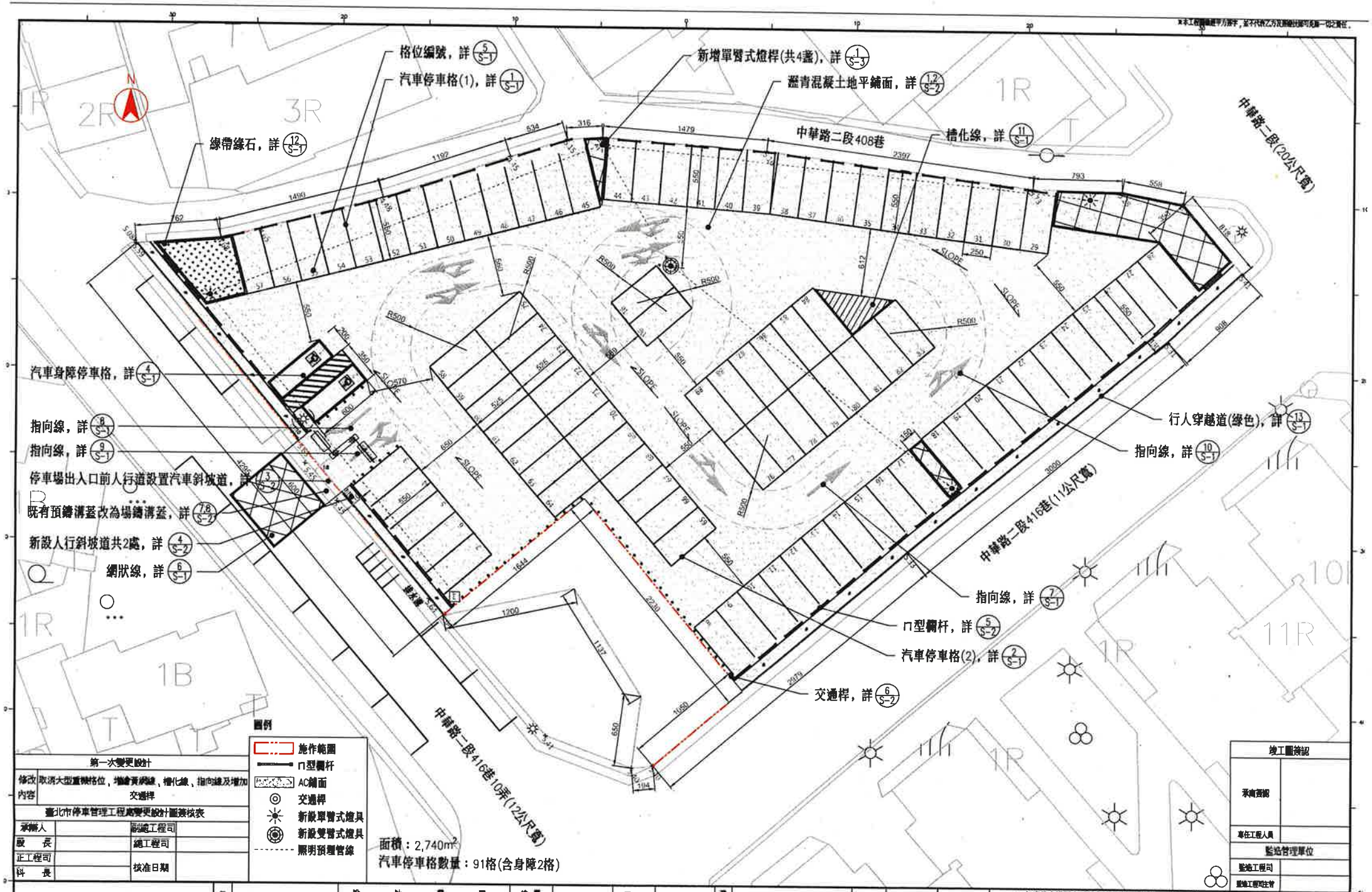

圖例

- 施作範圍
- ㄇ型欄杆
- AC鋪面
- 交通桿
- 新設單臂式燈具
- 新設雙臂式燈具
- 照明預埋管線

面積：2,740m²

汽車停車格數量：91格(含身障2格)

第一次變更設計	
修改內容	取消大型重機格位，增繪黃網線，槽化線，指向線及增加交通桿

臺北市停車管理工程處變更設計圖簽核表

承辦人		副總工程司	
股長		總工程司	
正工程司		核准日期	
科長			

竣工圖簽認	
承商簽認	
專任工程人員	
監造管理單位	
監造工程司	
監造工程司主管	

臺北市停車管理工程處

備查欄	設計顧問	繪圖	覆核	建築師簽證	比例尺	1:300	工程名稱	110年度停車場瀝青混凝土鋪面整修及維護工程開口契約委託設計及監造技術服務案-中華路二段416巷關建平面停車場	圖號 2/A	張號 3/6
	陳立季建築師事務所	設計	核准		日期		圖面名稱	停車場平面配置圖		
		校核								