

辦理臺北市政府所屬各機關申請設置使用錄影監視系統流程圖

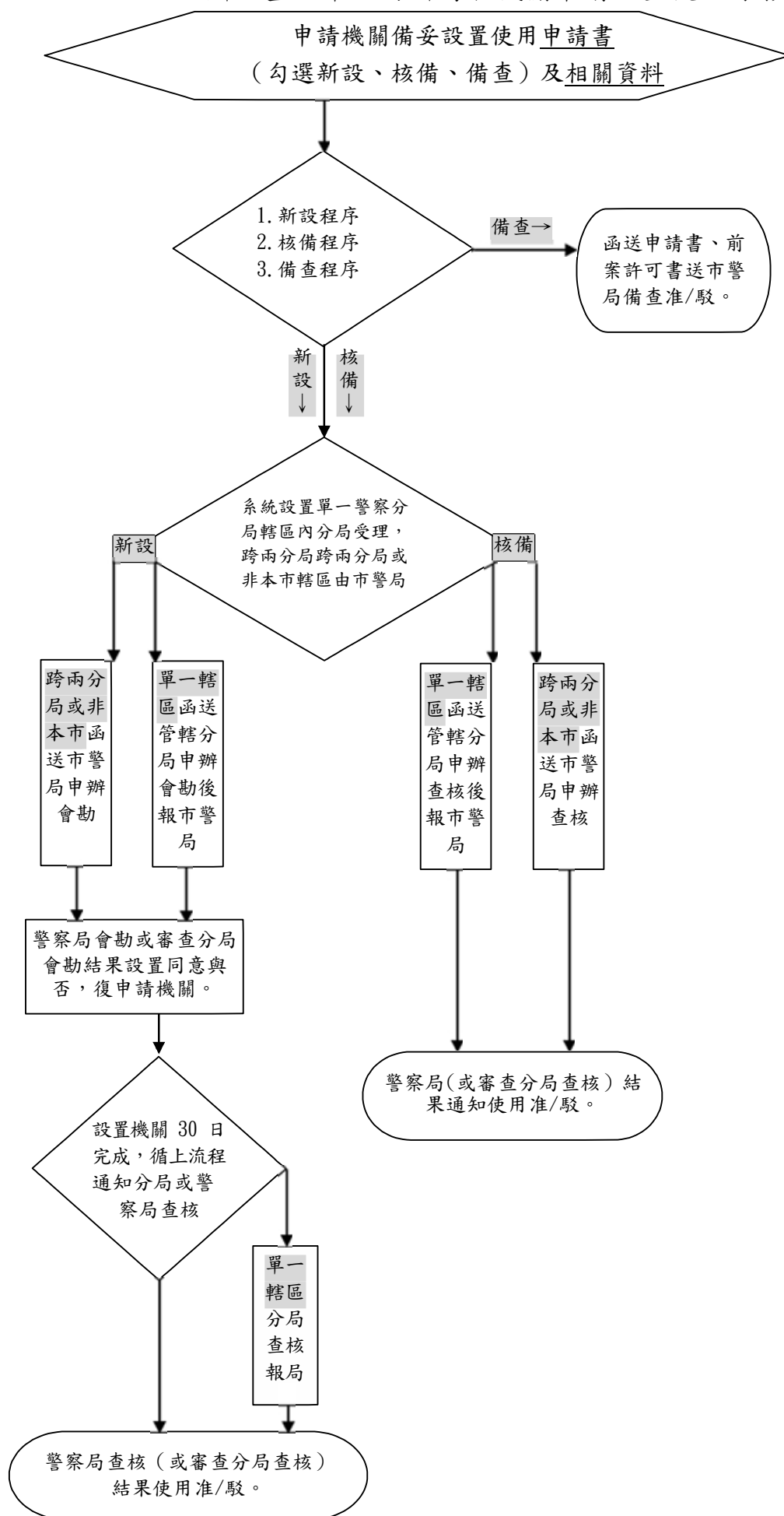

說明：

(一)本流程圖依據臺北市錄影監視系統設置管理自治條例訂定。

(二)申請程序適用對象：

1. 新設：依自治條例施行後，規劃設置錄影監視系統之本府所屬各機關。
2. 核備：依自治條例第 5 條第 2 項規定補辦申請者及第 9 條已核准事項第 6 條第 1 項第 2 款「設置目的及監控範圍」、第 3 款「監視器數量、設置地點及攝影方向」申請變更會勘者。
3. 備查：依自治條例第 9 條已核准事項第 6 條第 1 項第 1、4、5、6 款「設置機關與管理人姓名、職稱、所屬單位、聯絡電話及電子信箱」、「監控機房之管理」、「維修經費」、「設置地點之所有權或使用權同意文件」申請變更者。

(三)警察局受理申請及辦理查核(或會勘)權責劃分：

1. 系統設置於單一警察分局轄內由分局辦理報局審核。
2. 跨兩分局轄區或非於本市轄區由警察局辦理。

(四)受理各項查核(或會勘)申辦作業期限，除遵照自治條例規定外，仍應依臺北市政府文書處理實施要點規定辦理。

(五)警察局或分局受理申請後，發現書面資料明顯缺漏時，應通知限期補件完成，逾時未補者得逕予退件。

申請事項 1. 填寫範例

臺北市政府所屬各機關錄影監視系統設置使用申請書

申請日期：105年1月15日

| | | | |
|-------------|--|--|--|
| 申請事項 | <input checked="" type="checkbox"/> 1. 新設置前會勘。 【PS. 二、填表說明：(一)】 <input type="checkbox"/> 2. 通知新設置完成(或 <input type="checkbox"/> 補辦)使用許可查核。 <input type="checkbox"/> 3. 既有許可書變更(二)(三)項水現場會勘。 <input type="checkbox"/> 4. 既有許可書變更(一)(四)(五)(六)項次資料備查。 <input type="checkbox"/> 5. 其他： | | |
| | 設置機關職章用印處 (機關以函報方式免用印) | | |
| (一) | 設置機關基本資料：(條例規定項必填) | | |
| | 機關全銜 (系統名稱) | 臺北市政府○○局【PS. 二、填表說明：(二)】 (○○○○○監視系統) | 前許可書類及文號： <input type="checkbox"/> 新設 <input type="checkbox"/> 核備 <input type="checkbox"/> 備查 年 月 日北市警預字第 號 |
| | 機關地址 | 臺北市信義區市府路 1 號 4 樓東北區 (館址：臺北市中正區延平南路 26 號) | |
| | 管理人(姓名職稱) | 陳○○ 科員 | 所屬單位 ○○科(委管：○○基金會) |
| | 聯絡方式 | 電話：02-27889999#123 | E-Mail：test@mail.taipei.gov.tw |
| (二) | 設置目的及監控範圍：(條例規定項必填) | | |
| | 設置目的：為 <input checked="" type="checkbox"/> 維護公共安全 <input checked="" type="checkbox"/> 維護社會秩序 <input type="checkbox"/> 犯罪預防及偵查。(可複選) | | |
| | 實務運用簡述： <input checked="" type="checkbox"/> 監控 <input type="checkbox"/> 辨識人車活動、稽查違規…………… 【PS. 二、填表說明：(三)】 | | |
| | 監控範圍： <input type="checkbox"/> 道路。 <input checked="" type="checkbox"/> 場館或園(校)區內開放空間之場所(<input checked="" type="checkbox"/> 含 <input type="checkbox"/> 不含，周邊人行道及道路)。 <input type="checkbox"/> 其他： | | |
| (三) | 監視器數量、設置地點及攝影方向：(條例規定項必填)攝影機 20 支。 | | |
| | 設置地點：(數量多致申請書無法填妥時，檢附表說明如附表 1) 【PS. 二、填表說明：(四)】 | | |
| | 攝影方向：(數量多致申請書檢附配置圖補足說明如附表 2) 【PS. 二、填表說明：(四)】 | | |
| (四) | 監控機房之管理：(條例規定項必填)錄(或保)存主機： 2 臺。 | | |
| | 機房位址： 2 樓管理室內(或新光保全機房) 錄存處所： 同右 | | |
| | 錄存方式及期限： <input checked="" type="checkbox"/> 數位硬碟 <input type="checkbox"/> 數位光碟 <input type="checkbox"/> 數位磁帶 <input type="checkbox"/> 類比磁帶 <input type="checkbox"/> 其他：, 保存期限 15 日。 | | |
| | 建置(或維護)廠商：新光保全公司 | | |
| | 維護(或監控)方式： <input type="checkbox"/> 24 小時 <input checked="" type="checkbox"/> 每日特定時段 <input type="checkbox"/> 無 <input type="checkbox"/> 有需求時才, 派員監控畫面, 每 日檢測設備 1 次。 | | |
| (五) | 維修經費：(條例規定項必填) | | |
| | <input type="checkbox"/> 設置機關 <input checked="" type="checkbox"/> 其他(機關：委外營運單位)預算編列支應，使用金額 3 萬元/年。 設置使用期限： 5 年。 | | |
| (六) | 設置地點所有權或使用權文件：(條例規定項必填) 【PS. 二、填表說明：(五)】 | | |
| | <input type="checkbox"/> 無。 <input checked="" type="checkbox"/> 有：文化局編號 10501 委託經營管理契約案。 | | |
| (七) | 其他說明： | | |
| | 1. 預定完成日期為 105 年 4 月 15 日。 【PS. 二、填表說明：(六)】 | | |
| | 2. 附件檢核： <input checked="" type="checkbox"/> 設置地點附表。 <input checked="" type="checkbox"/> 攝影方向平面配置圖說。 <input type="checkbox"/> 攝影畫面擷照。 <input type="checkbox"/> 前許可書影本。 <input checked="" type="checkbox"/> 行政契約、附掛同意書(或函)。 <input type="checkbox"/> 其他： | | |

填表說明及認定基準：

一、本表依臺北市錄影監視系統設置管理自治條例(以下簡稱自治條例)第 6、18 條規定辦理。

二、填表欄位(一)至(六)為條例規定必填內容事項說明如下：

(一)「申請事項」欄：(依臺北市政府 103 年 10 月 3 日府授警預字第 10333229700 號函訂流程)

1、新設程序者：

依自治條例施行後，規劃設置錄影監視系統者。(設置前勾選 1，設置完成後勾選 2)

2、核備程序者：

1. 依自治條例第 5 條第 2 項規定補辦申請者。(勾選 2 之補辦)

2. 依自治條例第 9 條已核准事項第 6 條第 1 項第 2 款「設置目的及監控範圍」、第 3 款「監視器數量、設置地點及攝影方向」申請變更會勘者。(勾選 3)

3、備查程序者：

依自治條例第 9 條已核准事項第 6 條第 1 項第 1、4、5、6 款「設置機關與管理人姓名、職稱、所屬單位、聯絡電話及電子信箱」、「監控機房之管理」、「維修經費」、「設置地點之所有權或使用權同意文件」變更備查者。(勾選 4)

(二)設置機關欄：須符合行政程序法第 2 條第 2 項規定之本市政府所屬的行政機關。

(三)設置目的欄：應依自治條例第 4 條規定，勾選目的項後，再加以實務運用說明。

(四)設置地點及攝影方向欄：於監視器數量多至申請書無法填妥時，須附表、配置圖補足說明。

(五)設置地點、附掛線路或電力來源非所屬使用權時，須主動檢附使用同意文件，另系統係依行政契約委由第三者建置管理使用時，惟委託機關對其錄存之影音資料仍具有實質管領力，能實現自治條例規範，須加附行政契約書影本佐證。

(六)其他說明欄：新設案件遇有殊情事，無法於收受警察局核准設置通知後，30 日內完成設置者，可填註附帶申請逾期預定竣工日期，與其他事項說明用。

三、認定基準：

(一)攝影方向：依自治條例第 4 條第 2 項規定「應以公共場所為主，不得針對特定私人處所設置」。

(二)錄影監視系統之電力來源、線路配線方式及工法等，須符合相關法規規範建置，不得影響市容觀瞻及妨害公共安全。

(三)監控機房與主機應設置於機關所在地或適當處所內之管制區域，不宜設置於公共空間，系統操作上並應具有保密管制措施。

(四)申請設置前會勘，須檢附攝影機配置圖(含連接監控機房線路圖)與表列式清冊(內容須含機影機編號、設置地點及攝影方向)；申請使用許可查核或既有許可書變更(二)(三)項次現場會勘時，應加附攝錄畫面擷取照，其畫面編號與前述圖、表攝影機編號須對應相符。

申請事項 1. 填寫範例

附表 1

○○○○監視系統設置地點表

| 攝影機 編號 | 設 置 地 點 | 攝 影 方 向 | 備 註 () |
|-----------|----------|----------------|---------|
| 1-1 | 南京三民(西1) | 南京東路五段攝向西 | |
| 1-2 | 南京三民(西2) | 南京東路五段攝向西 | |
| 1-3 | 南京三民(東1) | 南京東路五段攝向東 | |
| 1-4 | 南京三民(東2) | 南京東路五段攝向東 | |
| 2-1 | 南京寧安(西1) | 南京東路四段上近寧安街攝向西 | |
| 2-2 | 南京寧安(西2) | 南京東路四段上近寧安街攝向西 | |
| 2-3 | 南京寧安(東1) | 南京東路四段上近寧安街攝向東 | |
| 2-4 | 南京寧安(東2) | 南京東路四段上近寧安街攝向東 | |
| | | | |
| | | | |
| | | | |
| | | | |
| | | | |

申請事項 1. 填寫範例

附表 2(平面配置圖)



餘圖類推。

申請事項 2. 填寫範例

臺北市政府所屬各機關錄影監視系統設置使用申請書

申請日期：105年1月20日

| | | | |
|--|--|--|-------------------------|
| 申請事項 | <input type="checkbox"/> 1. 新設置前會勘。 【PS. 二、填表說明：(一)】 | | |
| | <input checked="" type="checkbox"/> 2. 通知新設置完成(或 <input type="checkbox"/> 補辦)使用許可查核。 | | |
| | <input type="checkbox"/> 3. 既有許可書變更(二)(三)項水現場會勘。 | | |
| | <input type="checkbox"/> 4. 既有許可書變更(一)(四)(五)(六)項次資料備查。 | | |
| | <input type="checkbox"/> 5. 其他： | | |
| (一) 設置機關基本資料：(條例規定項必填) | | | |
| 機關全銜 (系統名稱) | 臺北市政府○○局 【PS. 二、填表說明：(二)】 (○○○○○監視系統) | 前許可書類及文號： <input type="checkbox"/> 新設 <input type="checkbox"/> 核備 <input type="checkbox"/> 備查 年 月 日北市警預字第 號 | |
| 機關地址 | 臺北市信義區市府路1號4樓東北區 (館址：臺北市中正區延平南路26號) | | |
| 管理人(姓名職稱) | 陳○○ 科員 | 所屬單位 | ○○科(委管：○○基金會) |
| 聯絡方式 | 電話：02-27889999#123 | E-Mail： | test@mail.taipei.gov.tw |
| (二) 設置目的及監控範圍：(條例規定項必填) | | | |
| 設置目的：為 <input checked="" type="checkbox"/> 維護公共安全 <input checked="" type="checkbox"/> 維護社會秩序 <input type="checkbox"/> 犯罪預防及偵查。(可複選) | | | |
| 實務運用簡述： <input checked="" type="checkbox"/> 監控 <input type="checkbox"/> 辨識人車活動、稽查違規…………… 【PS. 二、填表說明：(三)】 | | | |
| 監控範圍： <input type="checkbox"/> 道路。 <input checked="" type="checkbox"/> 場館或園(校)區內開放空間之場所(<input checked="" type="checkbox"/> 含 <input type="checkbox"/> 不含，周邊人行道及道路)。 <input type="checkbox"/> 其他： | | | |
| (三) 監視器數量、設置地點及攝影方向：(條例規定項必填)攝影機 20 支。 | | | |
| 設置地點：(數量多致申請書無法填妥時，檢附表說明如附表 1) 【PS. 二、填表說明：(四)】 | | | |
| 攝影方向：(數量多致申請書檢附配置圖補足說明如附表 2) 【PS. 二、填表說明：(四)】 | | | |
| (四) 監控機房之管理：(條例規定項必填)錄(或保)存主機： 2 臺。 | | | |
| 機房位址：2 樓管理室內(或新光保全機房) 錄存處所：同右 | | | |
| 錄存方式及期限： <input checked="" type="checkbox"/> 數位硬碟 <input type="checkbox"/> 數位光碟 <input type="checkbox"/> 數位磁帶 <input type="checkbox"/> 類比磁帶 <input type="checkbox"/> 其他：，保存期限 15 日。 | | | |
| 建置(或維護)廠商：新光保全公司 | | | |
| 維護(或監控)方式： <input type="checkbox"/> 24 小時 <input checked="" type="checkbox"/> 每日特定時段 <input type="checkbox"/> 無 <input type="checkbox"/> 有需求時才，派員監控畫面，每 日檢測設備 1 次。 | | | |
| (五) 維修經費：(條例規定項必填) | | | |
| <input type="checkbox"/> 設置機關 <input checked="" type="checkbox"/> 其他(機關：委外營運單位)預算編列支應，使用金額 3 萬元/年。 | | | |
| 設置使用期限：5 年。 | | | |
| (六) 設置地點所有權或使用權文件：(條例規定項必填) 【PS. 二、填表說明：(五)】 | | | |
| <input type="checkbox"/> 無。 | | | |
| <input checked="" type="checkbox"/> 有：文化局編號 10501 委託經營管理契約案。 | | | |
| (七) 其他說明： | | | |
| 1. 預定完成日期為 年 月 日。 【PS. 二、填表說明：(六)】 | | | |
| 2. 附件檢核： <input checked="" type="checkbox"/> 設置地點附表。 <input checked="" type="checkbox"/> 攝影方向平面配置圖說。 <input checked="" type="checkbox"/> 攝影畫面擷照。 <input type="checkbox"/> 前許可書影本。 <input checked="" type="checkbox"/> 行政契約、附掛同意書(或函)。 <input type="checkbox"/> 其他： | | | |

填表說明及認定基準：

一、本表依臺北市錄影監視系統設置管理自治條例(以下簡稱自治條例)第 6、18 條規定辦理。

二、填表欄位(一)至(六)為條例規定必填內容事項說明如下：

(一)「申請事項」欄：(依臺北市政府 103 年 10 月 3 日府授警預字第 10333229700 號函訂流程)

1、新設程序者：

依自治條例施行後，規劃設置錄影監視系統者。(設置前勾選 1，設置完成後勾選 2)

2、核備程序者：

1. 依自治條例第 5 條第 2 項規定補辦申請者。(勾選 2 之補辦)

2. 依自治條例第 9 條已核准事項第 6 條第 1 項第 2 款「設置目的及監控範圍」、第 3 款「監視器數量、設置地點及攝影方向」申請變更會勘者。(勾選 3)

3、備查程序者：

依自治條例第 9 條已核准事項第 6 條第 1 項第 1、4、5、6 款「設置機關與管理人姓名、職稱、所屬單位、聯絡電話及電子信箱」、「監控機房之管理」、「維修經費」、「設置地點之所有權或使用權同意文件」變更備查者。(勾選 4)

(二)設置機關欄：須符合行政程序法第 2 條第 2 項規定之本市政府所屬的行政機關。

(三)設置目的欄：應依自治條例第 4 條規定，勾選目的項後，再加以實務運用說明。

(四)設置地點及攝影方向欄：於監視器數量多至申請書無法填妥時，須附表、配置圖補足說明。

(五)設置地點、附掛線路或電力來源非所屬使用權時，須主動檢附使用同意文件，另系統係依行政契約委由第三者建置管理使用時，惟委託機關對其錄存之影音資料仍具有實質管領力，能實現自治條例規範，須加附行政契約書影本佐證。

(六)其他說明欄：新設案件遇有殊情事，無法於收受警察局核准設置通知後，30 日內完成設置者，可填註附帶申請逾期預定竣工日期，與其他事項說明用。

三、認定基準：

(一)攝影方向：依自治條例第 4 條第 2 項規定「應以公共場所為主，不得針對特定私人處所設置」。

(二)錄影監視系統之電力來源、線路配線方式及工法等，須符合相關法規規範建置，不得影響市容觀瞻及妨害公共安全。

(三)監控機房與主機應設置於機關所在地或適當處所內之管制區域，不宜設置於公共空間，系統操作上並應具有保密管制措施。

(四)申請設置前會勘，須檢附攝影機配置圖(含連接監控機房線路圖)與表列式清冊(內容須含機影機編號、設置地點及攝影方向)；申請使用許可查核或既有許可書變更(二)(三)項次現場會勘時，應加附攝錄畫面擷取照，其畫面編號與前述圖、表攝影機編號須對應相符。

附表 1

○○○○監視系統設置地點表

| 攝影機 編號 | 設 置 地 點 | 攝 影 方 向 | 備 註 () |
|-----------|----------|----------------|---------|
| 1-1 | 南京三民(西1) | 南京東路五段攝向西 | |
| 1-2 | 南京三民(西2) | 南京東路五段攝向西 | |
| 1-3 | 南京三民(東1) | 南京東路五段攝向東 | |
| 1-4 | 南京三民(東2) | 南京東路五段攝向東 | |
| 2-1 | 南京寧安(西1) | 南京東路四段上近寧安街攝向西 | |
| 2-2 | 南京寧安(西2) | 南京東路四段上近寧安街攝向西 | |
| 2-3 | 南京寧安(東1) | 南京東路四段上近寧安街攝向東 | |
| 2-4 | 南京寧安(東2) | 南京東路四段上近寧安街攝向東 | |
| | | | |
| | | | |
| | | | |
| | | | |
| | | | |

申請事項 2. 填寫範例

附表 2(平面配置圖)



餘圖類推。

申請事項 3. 填寫範例

臺北市政府所屬各機關錄影監視系統設置使用申請書

申請日期：105年1月15日

| | | |
|---|---|---|
| 申請事項 | <input type="checkbox"/> 1. 新設置前會勘。 【PS. 二、填表說明：(一)】 | |
| | <input type="checkbox"/> 2. 通知新設置完成(或 <input type="checkbox"/> 補辦)使用許可查核。 | |
| | <input checked="" type="checkbox"/> 3. 既有許可書變更(二)(三)項水現場會勘。 | |
| | <input type="checkbox"/> 4. 既有許可書變更(一)(四)(五)(六)項次資料備查。 | |
| | <input type="checkbox"/> 5. 其他： | |
| (一) 設置機關基本資料：(條例規定項必填) | | |
| 機關全銜 (系統名稱) | 臺北市政府○○局 【PS. 二、填表說明：(二)】 (○○○○○監視系統) | 前許可書類別及文號： <input type="checkbox"/> 新設 <input checked="" type="checkbox"/> 核備 <input type="checkbox"/> 備查 103年5月5日北市警預字第10312345600號 |
| 機關地址 | 臺北市信義區市府路1號4樓東北區 (館址：臺北市中正區延平南路26號) | |
| 管理人(姓名職稱) | 陳○○ 科員 | 所屬單位 ○○科(委管：○○基金會) |
| 聯絡方式 | 電話：02-27889999#123 | E-Mail：test@mail.tapei.gov.tw |
| (二) 設置目的及監控範圍：(條例規定項必填) | | |
| 設置目的：為 <input checked="" type="checkbox"/> 維護公共安全 <input checked="" type="checkbox"/> 維護社會秩序 <input type="checkbox"/> 犯罪預防及偵查。(可複選) | | |
| 實務運用簡述： <input checked="" type="checkbox"/> 監控 <input type="checkbox"/> 辨識人車活動、稽查違規……… 【PS. 二、填表說明：(三)】 | | |
| 監控範圍： <input type="checkbox"/> 道路。 <input checked="" type="checkbox"/> 場館或園(校)區內開放空間之場所(<input checked="" type="checkbox"/> 含 <input type="checkbox"/> 不含，周邊人行道及道路)。 <input type="checkbox"/> 其他： | | |
| (三) 監視器數量、設置地點及攝影方向：(條例規定項必填)攝影機 20 支。 | | |
| 設置地點：(數量多致申請書無法填妥時，檢附表說明如附表 1) 【PS. 二、填表說明：(四)】 | | |
| 攝影方向：(數量多致申請書檢附配置圖補足說明如附表 2) 【PS. 二、填表說明：(四)】 | | |
| (四) 監控機房之管理：(條例規定項必填)錄(或保)存主機：2 臺。 | | |
| 機房位址：2 樓管理室內(或新光保全機房) 錄存處所：同右 | | |
| 錄存方式及期限： <input checked="" type="checkbox"/> 數位硬碟 <input type="checkbox"/> 數位光碟 <input type="checkbox"/> 數位磁帶 <input type="checkbox"/> 類比磁帶 <input type="checkbox"/> 其他：, 保存期限 15 日。 | | |
| 建置(或維護)廠商：新光保全公司 | | |
| 維護(或監控)方式： <input type="checkbox"/> 24 小時 <input checked="" type="checkbox"/> 每日特定時段 <input type="checkbox"/> 無 <input type="checkbox"/> 有需求時才，派員監控畫面，每 日檢測設備 1 次。 | | |
| (五) 維修經費：(條例規定項必填) | | |
| <input type="checkbox"/> 設置機關 <input checked="" type="checkbox"/> 其他(機關：委外營運單位)預算編列支應，使用金額 3 萬元/年。 | | |
| 設置使用期限：5 年。 | | |
| (六) 設置地點所有權或使用權文件：(條例規定項必填) 【PS. 二、填表說明：(五)】 | | |
| <input type="checkbox"/> 無。 | | |
| <input checked="" type="checkbox"/> 有：文化局編號 10501 委託經營管理契約案。 | | |
| (七) 其他說明： | | |
| 1. 本案前已許可主機 1 臺、攝影機 15 支，現變更增為主機 2 臺、攝影機 20 支。【PS. 二、填表說明：(六)】 | | |
| 2. 附件檢核： <input checked="" type="checkbox"/> 設置地點附表。 <input checked="" type="checkbox"/> 攝影方向平面配置圖說。 <input checked="" type="checkbox"/> 攝影畫面擷照。 <input checked="" type="checkbox"/> 前許可書影本。 <input checked="" type="checkbox"/> 行政契約、附掛同意書(或函)。 <input type="checkbox"/> 其他： | | |

填表說明及認定基準：

一、本表依臺北市錄影監視系統設置管理自治條例(以下簡稱自治條例)第 6、18 條規定辦理。

二、填表欄位(一)至(六)為條例規定必填內容事項說明如下：

(一)「申請事項」欄：(依臺北市政府 103 年 10 月 3 日府授警預字第 10333229700 號函訂流程)

1、新設程序者：

依自治條例施行後，規劃設置錄影監視系統者。(設置前勾選 1，設置完成後勾選 2)

2、核備程序者：

1. 依自治條例第 5 條第 2 項規定補辦申請者。(勾選 2 之補辦)

2. 依自治條例第 9 條已核准事項第 6 條第 1 項第 2 款「設置目的及監控範圍」、第 3 款「監視器數量、設置地點及攝影方向」申請變更會勘者。(勾選 3)

3、備查程序者：

依自治條例第 9 條已核准事項第 6 條第 1 項第 1、4、5、6 款「設置機關與管理人姓名、職稱、所屬單位、聯絡電話及電子信箱」、「監控機房之管理」、「維修經費」、「設置地點之所有權或使用權同意文件」變更備查者。(勾選 4)

(二)設置機關欄：須符合行政程序法第 2 條第 2 項規定之本市政府所屬的行政機關。

(三)設置目的欄：應依自治條例第 4 條規定，勾選目的項後，再加以實務運用說明。

(四)設置地點及攝影方向欄：於監視器數量多至申請書無法填妥時，須附表、配置圖補足說明。

(五)設置地點、附掛線路或電力來源非所屬使用權時，須主動檢附使用同意文件，另系統係依行政契約委由第三者建置管理使用時，惟委託機關對其錄存之影音資料仍具有實質管領力，能實現自治條例規範，須加附行政契約書影本佐證。

(六)其他說明欄：新設案件遇有殊情事，無法於收受警察局核准設置通知後，30 日內完成設置者，可填註附帶申請逾期預定竣工日期，與其他事項說明用。

三、認定基準：

(一)攝影方向：依自治條例第 4 條第 2 項規定「應以公共場所為主，不得針對特定私人處所設置」。

(二)錄影監視系統之電力來源、線路配線方式及工法等，須符合相關法規規範建置，不得影響市容觀瞻及妨害公共安全。

(三)監控機房與主機應設置於機關所在地或適當處所內之管制區域，不宜設置於公共空間，系統操作上並應具有保密管制措施。

(四)申請設置前會勘，須檢附攝影機配置圖(含連接監控機房線路圖)與表列式清冊(內容須含機影機編號、設置地點及攝影方向)；申請使用許可查核或既有許可書變更(二)(三)項次現場會勘時，應加附攝錄畫面擷取照，其畫面編號與前述圖、表攝影機編號須對應相符。

附表 1

○○○○監視系統設置地點表

| 攝影機 編號 | 設 置 地 點 | 攝 影 方 向 | 備 註 () |
|-----------|----------|----------------|---------|
| 1-1 | 南京三民(西1) | 南京東路五段攝向西 | |
| 1-2 | 南京三民(西2) | 南京東路五段攝向西 | |
| 1-3 | 南京三民(東1) | 南京東路五段攝向東 | |
| 1-4 | 南京三民(東2) | 南京東路五段攝向東 | |
| 2-1 | 南京寧安(西1) | 南京東路四段上近寧安街攝向西 | |
| 2-2 | 南京寧安(西2) | 南京東路四段上近寧安街攝向西 | |
| 2-3 | 南京寧安(東1) | 南京東路四段上近寧安街攝向東 | |
| 2-4 | 南京寧安(東2) | 南京東路四段上近寧安街攝向東 | |
| | | | |
| | | | |
| | | | |
| | | | |
| | | | |

附表 2(平面配置圖)



餘圖類推。

申請事項 4. 填寫範例

臺北市政府所屬各機關錄影監視系統設置使用申請書

申請日期：105年1月15日

| | | |
|--|--|---|
| 申請事項 | <input type="checkbox"/> 1. 新設置前會勘。 【PS. 二、填表說明：(一)】 | |
| | <input type="checkbox"/> 2. 通知新設置完成(或 <input type="checkbox"/> 補辦)使用許可查核。 | |
| | <input type="checkbox"/> 3. 既有許可書變更(二)(三)項水現場會勘。 設置機關職章用印處 | |
| | <input checked="" type="checkbox"/> 4. 既有許可書變更(一)(四)(五)(六)項次資料備查。 (機關以函報方式免用印) | |
| | <input type="checkbox"/> 5. 其他： | |
| (一) 設置機關基本資料：(條例規定項必填) | | |
| 機關全銜 (系統名稱) | 臺北市政府○○局 【PS. 二、填表說明：(二)】 (○○○○○監視系統) | 前許可書類別及文號： <input type="checkbox"/> 新設 <input checked="" type="checkbox"/> 核備 <input type="checkbox"/> 備查 103年5月5日北市警預字第10312345600號 |
| 機關地址 | 臺北市信義區市府路1號4樓東北區 (館址：臺北市中正區延平南路26號) | |
| 管理人(姓名職稱) | 陳○○ 科員 | 所屬單位 ○○科(委管：○○基金會) |
| 聯絡方式 | 電話：02-27889999#123 | E-Mail：test@mail.taipei.gov.tw |
| (二) 設置目的及監控範圍：(條例規定項必填) | | |
| 設置目的：為 <input checked="" type="checkbox"/> 維護公共安全 <input checked="" type="checkbox"/> 維護社會秩序 <input type="checkbox"/> 犯罪預防及偵查。 (可複選) | | |
| 實務運用簡述： <input checked="" type="checkbox"/> 監控 <input type="checkbox"/> 辨識人車活動、稽查違規…… 【PS. 二、填表說明：(三)】 | | |
| 監控範圍： <input type="checkbox"/> 道路。 <input checked="" type="checkbox"/> 場館或園(校)區內開放空間之場所(<input checked="" type="checkbox"/> 含 <input type="checkbox"/> 不含，周邊人行道及道路)。 <input type="checkbox"/> 其他： | | |
| (三) 監視器數量、設置地點及攝影方向：(條例規定項必填)攝影機 20 支。 | | |
| 設置地點：(數量多致申請書無法填妥時，檢附表說明如附表 1) | | 【PS. 二、填表說明：(四)】 |
| 攝影方向：(數量多致申請書檢附配置圖補足說明如附表 2) | | 【PS. 二、填表說明：(四)】 |
| (四) 監控機房之管理：(條例規定項必填)錄(或保)存主機： 2 臺。 | | |
| 機房位址： 2 樓管理室內(或新光保全機房) | | 錄存處所： 同右 |
| 錄存方式及期限： <input checked="" type="checkbox"/> 數位硬碟 <input type="checkbox"/> 數位光碟 <input type="checkbox"/> 數位磁帶 <input type="checkbox"/> 類比磁帶 <input type="checkbox"/> 其他： ，保存期限 15 日。 | | |
| 建置(或維護)廠商： 新光保全公司 | | |
| 維護(或監控)方式： <input type="checkbox"/> 24 小時 <input checked="" type="checkbox"/> 每日特定時段 <input type="checkbox"/> 無 <input type="checkbox"/> 有需求時才，派員監控畫面， 每 日檢測設備 1 次。 | | |
| (五) 維修經費：(條例規定項必填) | | |
| <input type="checkbox"/> 設置機關 <input checked="" type="checkbox"/> 其他(機關：委外營運單位)預算編列支應，使用金額 3 萬元/年。 | | |
| 設置使用期限： 5 年。 | | |
| (六) 設置地點所有權或使用權文件：(條例規定項必填) 【PS. 二、填表說明：(五)】 | | |
| <input type="checkbox"/> 無。 | | |
| <input checked="" type="checkbox"/> 有：文化局編號 10501 委託經營管理契約案。 | | |
| (七) 其他說明： | | |
| 1. 預定完成日期為 年 月 日。 | | 【PS. 二、填表說明：(六)】 |
| 2. 附件檢核： <input type="checkbox"/> 設置地點附表。 <input type="checkbox"/> 攝影方向平面配置圖說。 <input type="checkbox"/> 攝影畫面擷照。 <input checked="" type="checkbox"/> 前許可書影本。 <input checked="" type="checkbox"/> 行政契約、附掛同意書(或函)。 <input type="checkbox"/> 其他： | | |

填表說明及認定基準：

一、本表依臺北市錄影監視系統設置管理自治條例(以下簡稱自治條例)第 6、18 條規定辦理。

二、填表欄位(一)至(六)為條例規定必填內容事項說明如下：

(一)「申請事項」欄：(依臺北市政府 103 年 10 月 3 日府授警預字第 10333229700 號函訂流程)

1、新設程序者：

依自治條例施行後，規劃設置錄影監視系統者。(設置前勾選 1，設置完成後勾選 2)

2、核備程序者：

1. 依自治條例第 5 條第 2 項規定補辦申請者。(勾選 2 之補辦)

2. 依自治條例第 9 條已核准事項第 6 條第 1 項第 2 款「設置目的及監控範圍」、第 3 款「監視器數量、設置地點及攝影方向」申請變更會勘者。(勾選 3)

3、備查程序者：

依自治條例第 9 條已核准事項第 6 條第 1 項第 1、4、5、6 款「設置機關與管理人姓名、職稱、所屬單位、聯絡電話及電子信箱」、「監控機房之管理」、「維修經費」、「設置地點之所有權或使用權同意文件」變更備查者。(勾選 4)

(二)設置機關欄：須符合行政程序法第 2 條第 2 項規定之本市政府所屬的行政機關。

(三)設置目的欄：應依自治條例第 4 條規定，勾選目的項後，再加以實務運用說明。

(四)設置地點及攝影方向欄：於監視器數量多至申請書無法填妥時，須附表、配置圖補足說明。

(五)設置地點、附掛線路或電力來源非所屬使用權時，須主動檢附使用同意文件，另系統係依行政契約委由第三者建置管理使用時，惟委託機關對其錄存之影音資料仍具有實質管領力，能實現自治條例規範，須加附行政契約書影本佐證。

(六)其他說明欄：新設案件遇有殊情事，無法於收受警察局核准設置通知後，30 日內完成設置者，可填註附帶申請逾期預定竣工日期，與其他事項說明用。

三、認定基準：

(一)攝影方向：依自治條例第 4 條第 2 項規定「應以公共場所為主，不得針對特定私人處所設置」。

(二)錄影監視系統之電力來源、線路配線方式及工法等，須符合相關法規規範建置，不得影響市容觀瞻及妨害公共安全。

(三)監控機房與主機應設置於機關所在地或適當處所內之管制區域，不宜設置於公共空間，系統操作上並應具有保密管制措施。

(四)申請設置前會勘，須檢附攝影機配置圖(含連接監控機房線路圖)與表列式清冊(內容須含機影機編號、設置地點及攝影方向)；申請使用許可查核或既有許可書變更(二)(三)項次現場會勘時，應加附攝錄畫面擷取照，其畫面編號與前述圖、表攝影機編號須對應相符。

臺北市政府所屬各機關錄影監視系統設置使用申請書

申請日期： 年 月 日

| | | | | |
|--|---|---------|--|---|
| 申請事項 | <input type="checkbox"/> 1. 新設置前會勘。 | | | 設置機關職章用印處 (機關以函報方式免用印) |
| | <input type="checkbox"/> 2. 通知新設置完成(或 <input type="checkbox"/> 補辦)使用許可查核。 | | | |
| | <input type="checkbox"/> 3. 既有許可書變更(二)(三)項水現場會勘。 | | | |
| | <input type="checkbox"/> 4. 既有許可書變更(一)(四)(五)(六)項次資料備查。 | | | |
| | <input type="checkbox"/> 5. 其他： | | | |
| (一) 設置機關基本資料(必填)： | | | | |
| 機關全銜 (系統名稱) | | | | 前許可書類及文號： <input type="checkbox"/> 新設 <input type="checkbox"/> 核備 <input type="checkbox"/> 備查 |
| 機關地址 | | | | 年 月 日北市警預字第 號 |
| 管理人(姓名職稱) | | 所屬單位 | | |
| 聯絡方式 電話： | | E-Mail： | | |
| (二) 設置目的及監控範圍(必填)： | | | | |
| 設置目的：為 <input type="checkbox"/> 維護公共安全 <input type="checkbox"/> 維護社會秩序 <input type="checkbox"/> 犯罪預防及偵查。 | | | | |
| 實務運用簡述： | | | | |
| 監控範圍： <input type="checkbox"/> 道路。 <input type="checkbox"/> 場館或園(校)區內開放空間之場所(<input type="checkbox"/> 含 <input type="checkbox"/> 不含，周邊人行道及道路)。 | | | | |
| <input type="checkbox"/> 其他： | | | | |
| (三) 監視器數量、設置地點及攝影方向(必填)：攝影機_____支。 | | | | |
| 設置地點：(數量多致申請書無法填妥時，檢附表說明如附表 1) | | | | |
| 攝影方向：(數量多致申請書檢附配置圖補足說明如附表 2) | | | | |
| (四) 監控機房之管理(必填)：錄(或保)存主機_____臺。 | | | | |
| 機房位址： | | 錄存處所： | | |
| 錄存方式及期限： <input type="checkbox"/> 數位硬碟 <input type="checkbox"/> 數位光碟 <input type="checkbox"/> 數位磁帶 <input type="checkbox"/> 類比磁帶 <input type="checkbox"/> 其他：_____，保存期限_____日。 | | | | |
| 建置(或維護)廠商： | | | | |
| 維護(或監控)方式： <input type="checkbox"/> 24 小時 <input type="checkbox"/> 每日特定時段 <input type="checkbox"/> 無 <input type="checkbox"/> 有需求時才，派員監控畫面，_____日檢測設備 1 次。 | | | | |
| (五) 維修經費(必填)： | | | | |
| <input type="checkbox"/> 設置機關 <input checked="" type="checkbox"/> 其他(機關：_____)預算編列支應，使用金額_____元/年。 | | | | |
| 設置使用期限：_____年。 | | | | |
| (六) 設置地點所有權或使用權文件(必填)： | | | | |
| <input type="checkbox"/> 無。 | | | | |
| <input type="checkbox"/> 有： | | | | |
| (七) 其他說明： | | | | |
| 1. 預定完成日期為_____年 月 日。 | | | | |
| 2. 附件檢核： <input type="checkbox"/> 設置地點附表。 <input type="checkbox"/> 攝影方向平面配置圖說。 <input type="checkbox"/> 攝影畫面擷照。 <input type="checkbox"/> 前許可書影本。 <input type="checkbox"/> 行政契約、附掛同意書(或函)。 <input type="checkbox"/> 其他： | | | | |

填表說明及認定基準：

一、本表依臺北市錄影監視系統設置管理自治條例(以下簡稱自治條例)第 6、18 條規定辦理。

二、填表欄位(一)至(六)為條例規定必填內容事項說明如下：

(一)「申請事項」欄：(依臺北市政府 103 年 10 月 3 日府授警預字第 10333229700 號函訂流程)

1、新設程序者：

依自治條例施行後，規劃設置錄影監視系統者。(設置前勾選 1，設置完成後勾選 2)

2、核備程序者：

1. 依自治條例第 5 條第 2 項規定補辦申請者。(勾選 2 之補辦)

2. 依自治條例第 9 條已核准事項第 6 條第 1 項第 2 款「設置目的及監控範圍」、第 3 款「監視器數量、設置地點及攝影方向」申請變更會勘者。(勾選 3)

3、備查程序者：

依自治條例第 9 條已核准事項第 6 條第 1 項第 1、4、5、6 款「設置機關與管理人姓名、職稱、所屬單位、聯絡電話及電子信箱」、「監控機房之管理」、「維修經費」、「設置地點之所有權或使用權同意文件」變更備查者。(勾選 4)

(二)設置機關欄：須符合行政程序法第 2 條第 2 項規定之本市政府所屬的行政機關。

(三)設置目的欄：應依自治條例第 4 條規定，勾選目的項後，再加以實務運用說明。

(四)設置地點及攝影方向欄：於監視器數量多至申請書無法填妥時，須附表、配置圖補足說明。

(五)設置地點、附掛線路或電力來源非所屬使用權時，須主動檢附使用同意文件，另系統係依行政契約委由第三者建置管理使用時，惟委託機關對其錄存之影音資料仍具有實質管領力，能實現自治條例規範，須加附行政契約書影本佐證。

(六)其他說明欄：新設案件遇有殊情事，無法於收受警察局核准設置通知後，30 日內完成設置者，可填註附帶申請逾期預定竣工日期，與其他事項說明用。

三、認定基準：

(一)攝影方向：依自治條例第 4 條第 2 項規定「應以公共場所為主，不得針對特定私人處所設置」。

(二)錄影監視系統之電力來源、線路配線方式及工法等，須符合相關法規規範建置，不得影響市容觀瞻及妨害公共安全。

(三)監控機房與主機應設置於機關所在地或適當處所內之管制區域，不宜設置於公共空間，系統操作上並應具有保密管制措施。

(四)申請設置前會勘，須檢附攝影機配置圖(含連接監控機房線路圖)與表列式清冊(內容須含機影機編號、設置地點及攝影方向)；申請使用許可查核或既有許可書變更(二)(三)項次現場會勘時，應加附攝錄畫面擷取照，其畫面編號與前述圖、表攝影機編號須對應相符。

○○○○監視系統設置地點表

| 攝影機 編號 | 設 置 地 點 | 攝 影 方 向 | 備 註 () |
|-----------|----------|----------------|---------|
| 1-1 | 南京三民(西1) | 南京東路五段攝向西 | |
| 1-2 | 南京三民(西2) | 南京東路五段攝向西 | |
| 1-3 | 南京三民(東1) | 南京東路五段攝向東 | |
| 1-4 | 南京三民(東2) | 南京東路五段攝向東 | |
| 2-1 | 南京寧安(西1) | 南京東路四段上近寧安街攝向西 | |
| 2-2 | 南京寧安(西2) | 南京東路四段上近寧安街攝向西 | |
| 2-3 | 南京寧安(東1) | 南京東路四段上近寧安街攝向東 | |
| 2-4 | 南京寧安(東2) | 南京東路四段上近寧安街攝向東 | |
| | | | |
| | | | |
| | | | |
| | | | |
| | | | |

表 2(平面配置圖) 【範例】



餘圖類推。

畫面擷取照 【範例】

編號 1-1 至 1-4



編號 2-1 至 2-4