

中華民國106年度 4-0501706

議會
審定

(自106年1月1日起至106年12月31日止)

臺北市政府教育局主管

臺北市地方教育發展基金－臺北市立中山幼兒園

附屬單位預算之分預算

(特別收入基金)

主辦會計人員 王亭今

機關長官 王韻華

臺北市地方教育發展基金－臺北市立中山幼兒園

目次

中華民國106年度

一、財務摘要	第 1 頁
二、業務計畫及預算概要	第 3 -7 頁
三、主要表	
(一) 基金來源、用途及餘絀預計表	第 9 頁
(二) 現金流量預計表	第 10 頁
四、附屬表	
(一) 基金來源－財產處分收入明細表	第 11 頁
(二) 基金來源－市庫撥款收入明細表	第 12 頁
(三) 基金來源－學雜費收入明細表	第 13 頁
(四) 基金來源－雜項收入明細表	第 14 頁
(五) 基金用途－學前教育計畫明細表	第 15 -23 頁
(六) 基金用途－一般行政管理計畫明細表	第 24 -27 頁
(七) 基金用途－建築及設備計畫明細表	第 28 -32 頁
五、參考表	
(一) 預計平衡表	第 33 -34 頁
(二) 各項費用彙計表	第 35 -39 頁
(三) 員工人數彙計表	第 40 頁
(四) 用人費用彙計表	第 42 -45 頁
(五) 單位(或計畫)成本分析表	第 46 頁
(六) 5年來主要業務計畫分析表	第 47 頁
(七) 固定項目明細表	第 48 頁

臺北市地方教育發展基金－臺北市立中山幼兒園

40501706-1

財務摘要

中華民國106年度

單位：新臺幣元

項 目	本 年 度	上 年 度	比較增減(-)	%
經營成績：				
基金來源	27,253,666	24,835,293	2,418,373	9.74
基金用途	26,815,353	26,684,627	130,726	0.49
賸餘(短絀-)	438,313	-1,849,334	2,287,647	--
餘絀情形：				
基金餘額	8,740,773	8,302,460	438,313	5.28
現金流量(註)：				
現金及約當現金之淨增(減-)	438,313	-1,849,334	2,287,647	--

附註：現金流量係採現金及約當現金基礎，包括現金及自投資日起3個月內到期或清償之債權證券。

本 頁 空 白

業務計畫及預算概要

業務計畫及預算概要

中華民國 106 年度

壹、基金概況

一、設立宗旨及願景：

- (一) 本園遵照憲法第 158 條及第 160 條規定，教育文化應發展民族精神、自治精神，國民道德與健全體格、科學及生活智能，並配合幼兒園課程綱要，實施統整性六大學習領域學習活動以培養幼兒六大能力，進而達成幼兒教育及照顧法提供學齡前幼兒優質教保服務之目標。
- (二) 本園自 101 年 8 月 1 日起因應幼兒教育及照顧法頒布實施，由公立托兒所改制為幼兒園，納入「臺北市地方教育發展基金」。

二、組織概況（另附組織系統圖）：

本園設置園長 1 人，綜理全園園務，下設教務組、保育組、行政組等單位。

內部分層業務如下：

教務組：秉承園長之命，掌理全園招生、註冊、教學活動之安排、教學設備之規劃、管理與運用調配及其他教務相關事項。

保育組：秉承園長之命，掌理全園幼兒保育、衛生保健、疾病預防、親職教育、社工與特殊幼兒輔導及其他保育相關事項。

行政組：秉承園長之命，掌理全園會計、人事、廚工、幼兒經費補助、出納、文書、公文收發、採購、財產管理、事務管理、及其他一般行政與庶務相關事項。

臺北市地方教育發展基金－臺北市立中山幼兒園

業務計畫及預算概要

中華民國 106 年度

三、組織系統圖：

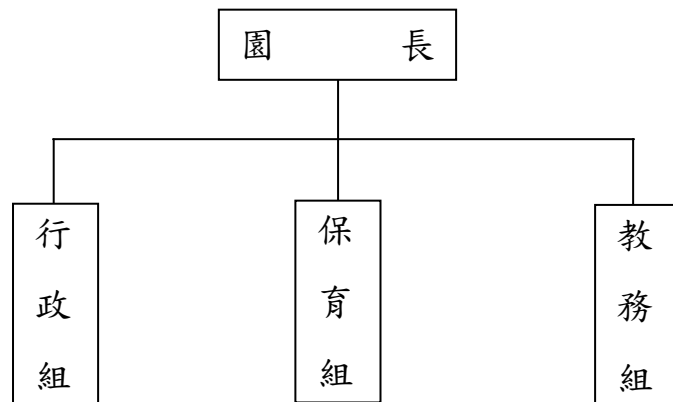

四、基金歸類及屬性：本園地方教育發展基金依據教育經費編列與管理法第 13 條規定設置，本基金為預算法第 4 條第 1 項第 2 款第 5 目所定之特別收入基金，以本府教育局為管理機關。

貳、業務範圍及經營趨勢

一、業務範圍：為保障幼兒接受適當教育及照顧之權利，確立幼兒教育及照顧方針，健全幼兒教育及照顧體系，以促進其身心健全發展。

臺北市地方教育發展基金－臺北市立中山幼兒園

40501706-5

業務計畫及預算概要

中華民國 106 年度

二、最近 5 年經營趨勢：

基金來源、用途及餘絀

單位：新臺幣元

來源 用途 餘絀	年 度	102 年度決算 金 額	103 年度決算 金 額	104 年度決算 金 額	105 年度預算 金 額	本年度預算 金 額
來源部分		31,975,313	20,901,838	23,969,327	24,835,293	27,253,666
用途部分		24,559,856	24,042,030	24,168,124	26,684,627	26,815,353
餘絀部分		7,415,457	-3,140,192	-198,797	-1,849,334	438,313

參、業務計畫

一、業務計畫及目標：

本年度業務計畫重點與預算配合情形及預期績效，詳列如下：

- (一) 學前教育計畫：本年度預算編列 20,296,695 元，預定招收 9 班，預定招收幼童人數 206 人，新購教具櫃等各科教學設備，及辦理性別平等教育宣導等活動，革新教學方法，充實各科教材，提高教學效能，藉由辦理各項活動，以鍛鍊幼童強健的身體，增進幼童各項生活智能。
- (二) 一般行政管理計畫：本年度預算編列 4,728,908 元，係配合園業務推動行政處室支援工作，進而增進全園業務運作。
- (三) 建築及設備計畫：本年度預算編列 1,789,750 元，係汰換、充實教學及電腦設備，並辦理幼兒活動室改善工程等，以改善教學環境，增進教學效能，並提高行政效率。

臺北市地方教育發展基金－臺北市立中山幼兒園

業務計畫及預算概要

中華民國 106 年度

二、執行政府重要政策：

- (一) 開啟多元智慧：尊重每位幼童獨特的個性，以多元智慧的觀點協助他找到學習的快樂，肯定其適性的成長。
- (二) 培養生活能力：因應新世紀知識社會的到來，培養幼童人際溝通能力、團體生活的互相尊重與協調，為小學階段的學習適應。
- (三) 蘊育人文情懷：在溫馨開放的校園文化中，孕育人文情懷，學會尊重、包容；學會欣賞美育陶冶性情。
- (四) 建置溫馨民主的校園文化：
 1. 以參與式管理、落實行政、教師、家長三者的良性互動。
 2. 以學生第一，教學優先的觀念提昇行政服務效率。
- (五) 推動適性教學：
 1. 運用獨立幼兒園優勢，採多元化、活潑化的教學。
 2. 運用校內外資源，加強小朋友生活之輔導。
 3. 發展多元教學，強調快樂學習，處處學習，奠定學習基礎。
 4. 加強關懷特殊幼童生活能力教學及發掘優點加以輔導。
- (六) 辦理發展性的訓輔活動：
 1. 辦理各項親子活動、趣味競賽等加強親子互動。
 2. 加強幼兒基礎教育，並奠定學習興趣。
 3. 鼓勵校外教學及體驗學習。

肆、預算概要

一、基金來源及用途之預計：

- (一) 本年度基金來源：財產處分收入 3,818 元，市庫撥款收入 22,601,716 元，學雜費收入 3,086,050 元，雜項收入 1,562,082 元，基金來源合計 27,253,666 元。
- (二) 本年度基金用途：學前教育計畫 20,296,695 元，一般行政管理計畫 4,728,908 元，建築及設備計畫 1,789,750 元，基金用途合計 26,815,353 元。

二、本期餘絀之預計：本年度賸餘 438,313 元。

臺北市地方教育發展基金－臺北市立中山幼兒園

40501706-7

業務計畫及預算概要

中華民國 106 年度

三、現金流量之預計：本年度業務活動淨現金流入 438,313 元。

四、補辦預算事項：無。

伍、其他重要說明

一、本年度預算與上年度預算各項目增減之原因：

(一)員工人數增減原因之分析：本年度園長 1 人，教師 7 人，護士 1 人，行政人員 3 人，會計 1 人，技工 1 人，工友 1 人，教保員 11 人，廚工 1 人，總計 27 人，較上年度減少教保員 1 人。

(二)基金來源、用途及餘絀各科目增減原因之分析：

1.財產處分收入 3,818 元，較上年度預算數 3,818 元，無增減。

2.市庫撥款收入本年度預算數 22,601,716 元，較上年度預算數 21,012,983 元，依業務需要核實增列 1,588,733 元。

3.學雜費收入本年度預算數 3,086,050 元，較上年度預算 3,006,410 元，依業務需要核實增列 79,640 元。

4.雜項收入本年度預算數 1,562,082 元，較上年度預算數 812,082 元，依業務需要核實增列 750,000 元。

5.用人費用本年度預算數 22,520,120 元，較上年度預算數 22,958,021 元，依業務需要核實減列 437,901 元。

6.服務費用本年度預算數 1,807,123 元，較上年度預算數 1,259,004 元，依業務需要核實增列 548,119 元。

7.材料及用品費本年度預算數 347,100 元，較上年度預算數 297,475 元，依業務需要核實增列 49,625 元。

8.租金、償債與利息本年度預算數 1,500 元，較上年度預算數 1,500 元，無增減。

9.購建固定資產、無形資產及非理財目的之長期投資本年度預算數 1,789,750 元，較上年度預算數 2,052,297 元，依業務需要核實減列 262,547 元。

10.會費、捐助、補助、分攤、照護、救濟與交流活動費本年度預算數 253,760 元，較上年度預算數 116,330 元，依業務需要核實增列 137,430 元。

11.其他本年度預算數 96,000 元，較上年度預算數 0 元，依業務需要核實增列 96,000 元。

二、本園 105 學年度第 2 學期核定招收 9 班，幼童人數 206 人，106 學年度第 1 學期預定招收 9 班，預定招收幼童人數 206 人。

三、其他有關說明：無。

本 頁 空 白

主 要 表

臺北市地方教育發展基金－臺北市立中山幼兒園

40501706-9

基金來源、用途及餘絀預計表

中華民國106年度

單位：新臺幣元

前年度決算數	科 目		本年度預算數	上年度預算數	比較增減（－）
	編 號	名 稱			
23,969,327	4	基金來源	27,253,666	24,835,293	2,418,373
1,230	45	財產收入	3,818	3,818	
1,230	451	財產處分收入	3,818	3,818	
18,715,588	46	政府撥入收入	22,601,716	21,012,983	1,588,733
17,480,565	462	市庫撥款收入	22,601,716	21,012,983	1,588,733
1,235,023	46Y	政府其他撥入收入			
2,965,417	4S	教學收入	3,086,050	3,006,410	79,640
2,965,417	4S1	學雜費收入	3,086,050	3,006,410	79,640
2,287,092	4Y	其他收入	1,562,082	812,082	750,000
2,287,092	4YY	雜項收入	1,562,082	812,082	750,000
24,168,124	5	基金用途	26,815,353	26,684,627	130,726
19,552,155	54	學前教育計畫	20,296,695	20,458,306	-161,611
3,787,958	5L	一般行政管理計畫	4,728,908	4,174,024	554,884
828,011	5M	建築及設備計畫	1,789,750	2,052,297	-262,547
-198,797	6	本期賸餘(短絀-)	438,313	-1,849,334	2,287,647
10,350,591	71	期初基金餘額	8,302,460	5,504,149	2,798,311
10,151,794	73	期末基金餘額	8,740,773	3,654,815	5,085,958

臺北市地方教育發展基金－臺北市立中山幼兒園

現金流量預計表

中華民國106年度

單位：新臺幣元

項 目		本年度預算數	說 明
編 號	名 稱		
81	業務活動之現金流量		
811	本期賸餘(短絀－)	438,313	
813	業務活動之淨現金流入(流出－)	438,313	
82	其他活動之現金流量		
82Z	其他活動之淨現金流入(流出－)		
83	現金及約當現金之淨增(淨減－)	438,313	
84	期初現金及約當現金	3,703,279	
85	期末現金及約當現金	4,141,592	

註：本表係採現金及約當現金基礎，包括現金及自投資日起3個月內到期或清償之債權證券。

附 屬 表

臺北市地方教育發展基金－臺北市立中山幼兒園

40501706-11

基金來源－財產處分收入明細表

中華民國106年度

單位：新臺幣元

前年度決算數	上年度預算數	科 目		本 年 度 預 算 數				說 明
		編 號	名 稱	單 位	數 量	單 價	金 額	
1,230	3,818		合計				3,818	
1,230	3,818	451	財產處分收入	年	1	3,818	3,818	較上年度預算數3,818元，無增減。 報廢財產處分收入。

臺北市地方教育發展基金－臺北市立中山幼兒園

基金來源－市庫撥款收入明細表

中華民國106年度

單位：新臺幣元

前年度決算數	上年度預算數	科 目		本 年 度 預 算 數				說 明
		編 號	名 稱	單 位	數 量	單 價	金 額	
17,480,565	21,012,983		合計				22,601,716	
17,480,565	21,012,983	462	市庫撥款收入	年	1	22,601,716	22,601,716	較上年度預算數21,012,983元，增加1,588,733元。 市府補助款。

臺北市地方教育發展基金－臺北市立中山幼兒園

40501706-13

基金來源－學雜費收入明細表

中華民國106年度

單位：新臺幣元

前年度決算數	上年度預算數	科 目		本 年 度 預 算 數				說 明
		編 號	名 稱	單 位	數 量	單 價	金 額	
2,965,417	3,006,410		合計				3,086,050	
2,965,417	3,006,410	4S1	學雜費收入				3,086,050	較上年度預算數3,006,410元，增加79,640元。
				人、學期	155x2	2,955	916,050	幼兒園雜費(全日班)。
				人、學期	155x2	7,000	2,170,000	幼兒園學費(全日班)。

臺北市地方教育發展基金－臺北市立中山幼兒園

基金來源－雜項收入明細表

中華民國106年度

單位：新臺幣元

前年度決算數	上年度預算數	科 目		本 年 度 預 算 數				說 明
		編 號	名 稱	單 位	數 量	單 價	金 額	
2,287,092	812,082		合計				1,562,082	較上年度預算數812,082元，增加750,000元。 採購圖說費等其他雜項收入。
2,287,092	812,082	4YY	雜項收入				1,562,082	
				年	1	1,562,082	1,562,082	

臺北市地方教育發展基金－臺北市立中山幼兒園

40501706-15

基金用途－學前教育計畫明細表

中華民國106年度

單位：新臺幣元

前年度決算數	上年度預算數	科 目		本年度預算數				說 明
		編 號	名 稱	單位	數量	單價	金額	
19,552,155	20,458,306		合 計				20,296,695	
17,061,936	19,116,457	1	用人費用				18,678,556	
11,028,808	12,691,320	11	正式員額薪資				12,151,320	較上年度預算數12,691,320元，減少540,000元。
9,890,886	11,575,320	113	職員薪金	人、月	11x12	900	11,035,320	
				年	1	10,916,520	118,800	教保員教保費。
							10,916,520	教職員20人薪金(詳用人費用彙計表)。
1,137,922	1,116,000	114	工員工資	年	1	1,116,000	1,116,000	
							1,116,000	工員3人工資(詳用人費用彙計表)。
26,520	57,200	12	聘僱及兼職人員薪資				57,200	較上年度預算數57,200元，無增減。
26,520	57,200	124	兼職人員酬金	節	220	260	57,200	
							57,200	教師代課鐘點費，本園編制教師總人數7人，按9分之1計，編列1人，每人220節，總節數1人x220節=220節。
259,899	245,323	13	超時工作報酬				245,323	較上年度預算數245,323元，無增減。
259,899	245,323	131	加班費				245,323	

臺北市地方教育發展基金－臺北市立中山幼兒園

基金用途－學前教育計畫明細表

中華民國106年度

單位：新臺幣元

前年度決算數	上年度預算數	科 目		本年度預算數				說 明
		編 號	名 稱	單位	數量	單價	金額	
				年	1	214,243	214,243	不休假出勤加班費。
				人、小時	21x8	185	31,080	趕辦業務、辦理活動加班費(班級業務費)。
1,952,421	2,079,210	15	獎金				2,158,565	較上年度預算數2,079,210元，增加79,355元。
579,671	569,710	151	考績獎金				716,565	
				年	1	716,565	716,565	依考績法規定核發之獎金。
1,372,750	1,509,500	152	年終獎金				1,442,000	
				年	1	1,442,000	1,442,000	依規定於年節加發之獎金。
1,983,855	1,507,092	16	退休及卹償金				1,491,572	較上年度預算數1,507,092元，減少15,520元。
938,612	1,458,372	161	職員退休及離職金				1,392,852	
				年	1	1,212,540	1,212,540	提撥退撫基金或離職儲金。
				年	1	110,004	110,004	退休人員領月退休金1人x@9,167元x12月=110,004元。
				年	1	70,308	70,308	退休人員領月退休金1人x@5,859元x12月=70308元。
1,045,243	48,720	162	工員退休及離職金				98,720	
				年	1	48,720	48,720	提撥勞工退休準備金。
				年	1	50,000	50,000	依規定提撥勞工退休準備金不足之差額。

臺北市地方教育發展基金－臺北市立中山幼兒園

40501706-17

基金用途－學前教育計畫明細表

中華民國106年度

單位：新臺幣元

前年度決算數	上年度預算數	科 目		本年度預算數				說 明
		編 號	名 稱	單 位	數 量	單 價	金 額	
1,810,433	2,536,312	18	福利費				2,574,576	較上年度預算數2,536,312元，增加38,264元。
1,263,595	1,268,652	181	分擔員工保險費	年	1	1,212,996	1,212,996	分擔公保、勞保、健保費。
16,000	41,240	183	傷病醫藥費	人	3	860	2,580	幼兒園廚工健康檢查費(新增)。
				人	5	3,500	17,500	教職員健康檢查費。
				人	1	16,000	16,000	教職員健康檢查費。
				人	9	860	7,740	幼兒園教保人員健康檢查費(每2人編1人)。
208,188	293,580	187	員工通勤交通費	人、月、段	10x12x2	630	151,200	職員教保員廚工上下班交通費。
				人、月、段	5x12x1	630	37,800	職員教保員廚工上下班交通費。
				人、月、段	2x10x1	630	12,600	教師上下班交通費。
				人、月、段	6x10x2	630	75,600	教師上下班交通費。
322,650	932,840	18Y	其他福利費	年	1	312,470	312,470	休假旅遊補助費。
				人、年	2x1	6,000	12,000	退休人員三節慰問金。
				年	1	129,720	129,720	生育補助費(32,430元*2月*2人)。
				年	1	110,400	110,400	教職員工子女教育補助。

臺北市地方教育發展基金－臺北市立中山幼兒園

基金用途－學前教育計畫明細表

中華民國106年度

單位：新臺幣元

前年度決算數	上年度預算數	科 目		本年度預算數				說 明
		編 號	名 稱	單位	數量	單價	金額	
				年	1	121,720	121,720	結婚補助費(30,430元*2月*2人)。
				年	1	354,250	354,250	喪葬補助費(35,425元*5月*2人)。
1,672,342	1,076,604	2	服務費用				1,069,839	
330,667	285,104	21	水電費				309,199	較上年度預算數285,104元，增加24,095元。
261,504	233,164	212	工作場所電費				233,164	
				年	1	233,164	233,164	班級電費。
41,497	29,400	214	工作場所水費				53,495	
				年	1	53,495	53,495	班級水費。
27,666	22,540	217	氣體費				22,540	
				年	1	22,540	22,540	班級瓦斯費。
29,594		22	郵電費					
29,594		222	電話費					
	12,400	23	旅運費				12,400	較上年度預算數12,400元，無增減。
	12,400	231	國內旅費				12,400	
				年	1	12,400	12,400	因公市外出差旅費。
435,278	380,600	25	修理保養及保固費				380,000	較上年度預算數380,600元，減少600元。

臺北市地方教育發展基金－臺北市立中山幼兒園

40501706-19

基金用途－學前教育計畫明細表

中華民國106年度

單位：新臺幣元

前年度決算數	上年度預算數	科 目		本年度預算數				說 明
		編 號	名 稱	單 位	數 量	單 價	金 額	
279,408	318,750	252	一般房屋修護費	班、年	15x1	21,250	318,750	依規定標準編列25,000元* 15班*85%=318,750元(16至30年)學校校舍及其他建築物之修理。
33,665	5,600	255	機械及設備修護費	年	1	5,000	5,000	電腦設備維護費(電腦專案計畫)。
122,205	56,250	257	什項設備修護費	班、年	15x1	3,750	56,250	依規定標準編列25,000元* 15班*15%=56,250元各項教學設備及其他公用用具之保養修護。
576	6,080	26	保險費				6,080	較上年度預算數6,080元，無增減。
576	6,080	26Y	其他保險費	次	1	4,000	4,000	運動會團體平安保險費。
				年	1	960	960	學前啟蒙方案二代健保補充保費。
				年	1	992	992	社區教保資源中心二代健保補充保費。
				年	1	128	128	性別平等教育宣導活動二代健保補充保費。

臺北市地方教育發展基金－臺北市立中山幼兒園

基金用途－學前教育計畫明細表

中華民國106年度

單位：新臺幣元

前年度決算數	上年度預算數	科 目		本年度預算數				說 明
		編 號	名 稱	單位	數量	單價	金額	
134,517	146,320	27	一般服務費				114,860	較上年度預算數146,320元，減少31,460元。
2,472	5,940	276	佣金、匯費、經理費及手續費				5,940	
				人、學期	165x2	18	5,940	委託超商代收學雜費手續費。
104,215	94,380	27D	計時與計件人員酬金	小時	440	143	62,920	代理教保員(及助理教保員)薪資，本園編制教保員及助理教保員總人數11人，按5分之1計，編列2人，每人220節，總時數2人x220小時=440小時。
							62,920	
27,830	46,000	27F	體育活動費				46,000	
				人、年	23x1	2,000	46,000	文康活動費，本園編列教職員20人，工員2人、廚工1人，合計23人，每人編列2,000元。
741,710	246,100	28	專業服務費				247,300	較上年度預算數246,100元，增加1,200元。
576,569	113,600	285	講課鐘點、稿費、出席審查及查詢費				113,600	
				節	6	1,600	9,600	運動會外聘帶領活動帶領費。
				節	31	1,600	49,600	社區教保資源中心外聘講師鐘點費。

臺北市地方教育發展基金－臺北市立中山幼兒園

40501706-21

基金用途－學前教育計畫明細表

中華民國106年度

單位：新臺幣元

前年度決算數	上年度預算數	科 目		本年度預算數				說 明		
		編 號	名 稱	單 位	數 量	單 價	金 額			
9,550	11,000	287	委託檢驗(定)試驗認證費	節	30	1,600	48,000	學前啟蒙方案外聘講師鐘點費。		
				節	4	1,600	6,400	性別平等教育宣導活動外聘講授鐘點費。		
									12,200	
				年	1	6,000	6,000	公共安檢簽證及申報費(班級業務費)。		
				年	1	5,000	5,000	消防安全檢測費(班級業務費)。		
34,416		28A	電子計算機軟體服務費	臺、年	1x1	1,200	1,200	飲水機水質檢驗費(新增)。		
121,175	121,500	28Y	其他				121,500			
130,335	147,415	3	材料及用品費	班、人、月	9x2x9	500	81,000	學童午餐指導費。		
85,575	100,775	31	使用材料費	人、月	9x9	500	40,500	工作人員午餐指導費。		
85,575	100,775	315	設備零件				198,040			
							91,400	較上年度預算數100,775元，減少9,375元。		
				座	4	4,850	19,400	教具櫃(設備費移列)。		
				座	5	4,700	23,500	開放式教具櫃(設備費移列)。		
				座	4	4,900	19,600	幼兒書櫃(設備費移列)		

臺北市地方教育發展基金－臺北市立中山幼兒園

基金用途－學前教育計畫明細表

中華民國106年度

單位：新臺幣元

前年度決算數	上年度預算數	科 目		本年度預算數				說 明
		編 號	名 稱	單位	數量	單價	金額	
44,760	46,640	32	用品消耗	次	1	28,900	28,900	運動會活動用品、道具、場地佈置材料等。
				年	1	2,600	2,600	性別平等教育宣導活動用文具、紙張。
18,305	20,000	328	醫療用品(非醫療院所使用)	年	1	20,000	20,000	學童保健藥品。
				班、年	9x1	1,445	13,005	垃圾袋、消毒藥水、衛生清潔用品、衛生紙等(班級業務費)。
26,455	24,040	32Y	其他	年	1	9,715	9,715	教室佈置費(班級業務費)。
				年	1	60,000	60,000	電腦耗材(電腦專案計畫)。
				年	1	448	448	社區教保資源中心佈置教材講義、茶點、場地及清潔維護費用。
				年	1	872	872	性別平等教育宣導活動佈置場地費用。
	1,500	4	租金、償債與利息				1,500	

臺北市地方教育發展基金－臺北市立中山幼兒園

40501706-23

基金用途－學前教育計畫明細表

中華民國106年度

單位：新臺幣元

前年度決算數	上年度預算數	科 目		本年度預算數				說 明
		編 號	名 稱	單位	數量	單價	金額	
	1,500	41	地租及水租				1,500	較上年度預算數1,500元，無增減。
	1,500	414	場地租金	次	1	1,500	1,500	運動會場地租金。
687,542	116,330	7	會費、捐助、補助、分攤、照護、救濟與交流活動費				252,760	
687,542	116,330	74	補貼(償)、獎勵、慰問、照護與救濟				252,760	較上年度預算數116,330元，增加136,430元。
687,542	116,330	74Y	其他	人、學期	5x2	2,010	20,100	危機家庭幼生餐點補助(新增)。
				人、學期	10x2	11,633	232,660	低收入戶家庭幼生月費補助。
		9	其他				96,000	
		91	其他支出				96,000	新增項目
		91Y	其他	年	1	96,000	96,000	幼兒導護費(新增)。

臺北市地方教育發展基金－臺北市立中山幼兒園

基金用途－一般行政管理計畫明細表

中華民國106年度

單位：新臺幣元

前年度決算數	上年度預算數	科 目		本年度預算數				說 明
		編 號	名 稱	單位	數量	單價	金額	
3,787,958	4,174,024		合 計				4,728,908	
3,541,493	3,841,564	1	用人費用				3,841,564	
2,433,029	2,482,896	11	正式員額薪資				2,482,896	較上年度預算數2,482,896元，無增減。
2,433,029	2,482,896	113	職員薪金	年	1	2,482,896	2,482,896	教職員4人薪金(詳用人費用彙計表)。
84,410	174,406	13	超時工作報酬				174,406	較上年度預算數174,406元，無增減。
84,410	174,406	131	加班費	年	1	92,266	92,266	不休假出勤加班費。
				人、小時	1x84	185	15,540	趕辦概算、預算、決算及月報等加班費(統籌業務費)。
				人、小時	12x30	185	66,600	趕辦業務加班費(統籌業務費)。
512,360	579,362	15	獎金				579,362	較上年度預算數579,362元，無增減。
213,135	242,000	151	考績獎金	年	1	242,000	242,000	依考績法規定核發之獎金。
299,225	337,362	152	年終獎金	年	1	337,362	337,362	依規定於年節加發之獎金。
199,080	250,680	16	退休及卹償金				250,680	較上年度預算數250,680元，無增減。

臺北市地方教育發展基金－臺北市立中山幼兒園

40501706-25

基金用途－一般行政管理計畫明細表

中華民國106年度

單位：新臺幣元

前年度決算數	上年度預算數	科目		本年度預算數				說明
		編號	名稱	單位	數量	單價	金額	
199,080	250,680	161	職員退休及離職金	年	1	250,680	250,680	增減。 提撥退撫基金。
312,614	354,220	18	福利費				354,220	較上年度預算數354,220元，無增減。
226,310	237,300	181	分擔員工保險費	年	1	237,300	237,300	分擔公保、勞保、健保費。
38,304	52,920	187	員工通勤交通費	人、月、段	3x12x2	630	52,920	職員上下班交通費。
				人、月、段	1x12x1	630	7,560	職員上下班交通費。
48,000	64,000	18Y	其他福利費	年	1	64,000	64,000	休假旅遊補助費。
96,760	182,400	2	服務費用				737,284	
4,080		23	旅運費					
4,080		23Y	其他旅運費					
4,840	88,000	27	一般服務費				642,884	較上年度預算數88,000元，增加554,884元。
	80,000	279	外包費	人、年	3x1	40,000	634,884	消化超額職工(技工、工友)業務外包費。
				人、月	1x12	42,907	514,884	校園安全保全人員費用(新增)。

臺北市地方教育發展基金－臺北市立中山幼兒園

基金用途－一般行政管理計畫明細表

中華民國106年度

單位：新臺幣元

前年度決算數	上年度預算數	科 目		本年度預算數				說 明
		編 號	名 稱	單位	數量	單價	金額	
4,840	8,000	27F	體育活動費	人、年	4x1	2,000	8,000	文康活動費，本園編列職員4人，合計4人，每人編列2,000元。
43,440	50,000	28	專業服務費				50,000	較上年度預算數50,000元，無增減。
43,440	50,000	28Y	其他	年	1	50,000	50,000	校園安全保全系統服務經費。
44,400	44,400	29	公共關係費				44,400	較上年度預算數44,400元，無增減。
44,400	44,400	291	公共關係費	月	12	3,700	44,400	園長特別費。
149,705	150,060	3	材料及用品費				149,060	
149,705	150,060	32	用品消耗				149,060	較上年度預算數150,060元，減少1,000元。
149,705	150,060	321	辦公(事務)用品	年	1	149,060	149,060	本園奉核定9班，未達15班依15班計列，統籌業務費計算如下： ：1,290元x15班x12月=232,200元，除依實際需求移列加班費82,140元及職業團體會費1,000元外，其餘如列數。

臺北市地方教育發展基金－臺北市立中山幼兒園

40501706-27

基金用途－一般行政管理計畫明細表

中華民國106年度

單位：新臺幣元

前年度決算數	上年度預算數	科 目		本年度預算數				說 明
		編 號	名 稱	單位	數量	單價	金額	
		7	會費、捐助、補助、分攤、 照護、救濟與交流活動 費				1,000	
		71	會費				1,000	新增項目
		713	職業團體會費				1,000	
				人、年	1x1	1,000	1,000	護理師公會會費(統籌業務費)(新增)。

臺北市地方教育發展基金－臺北市立中山幼兒園

基金用途－建築及設備計畫明細表

中華民國106年度

單位：新臺幣元

前年度決算數	上年度預算數	科 目		本年度預算數				說 明
		編 號	名 稱	單位	數量	單價	金額	
828,011	2,052,297		合計				1,789,750	
828,011	2,052,297	5	購建固定資產、無形資產及非理財目的之長期投資				1,789,750	
487,564	375,488	51	購置固定資產				352,500	
487,564	375,488		一般建築及設備計畫				352,500	
			資訊設備				145,000	
		514	購置機械及設備				145,000	
				部	5	22,000	110,000	汰換個人電腦(含筆記型電腦)(電腦專案計畫)。
				組	1	35,000	35,000	汰舊換新網路及資訊周邊設備(電腦專案計畫)。
			幼兒園設備				207,500	
		514	購置機械及設備				63,000	
				臺	1	30,000	30,000	新購空氣清淨器。
				組	1	33,000	33,000	新購攜帶式急救甦醒組。
		515	購置交通及運輸設備				14,500	
				臺	1	14,500	14,500	新增手提式無線擴音機。

臺北市地方教育發展基金－臺北市立中山幼兒園

40501706-29

基金用途－建築及設備計畫明細表

中華民國106年度

單位：新臺幣元

前年度決算數	上年度預算數	科 目		本年度預算數				說 明
		編 號	名 稱	單位	數量	單價	金額	
		516	購置什項設備				130,000	
				臺	1	30,000	30,000	汰舊換新電冰箱(600公升以上)。
				臺	2	50,000	100,000	汰舊換新一對一分離式冷氣機(8KW(含)以上)、出風口2處(含)以上。
487,564	375,488		校園設備					
334,564	207,505	514	購置機械及設備					
153,000	167,983	516	購置什項設備					
	36,000	52	購置無形資產				36,000	
	36,000		一般建築及設備計畫				36,000	
	36,000		資訊設備				36,000	
	36,000	521	購置電腦軟體				36,000	
				年	1	36,000	36,000	電腦教學軟體(電腦專案計畫)。
340,447	1,640,809	58	遞延支出(臺北市地方教育發展基金及臺北市臺北都會區捷運				1,401,250	

臺北市地方教育發展基金－臺北市立中山幼兒園

基金用途－建築及設備計畫明細表

中華民國106年度

單位：新臺幣元

前年度決算數	上年度預算數	科 目		本年度預算數				說 明	
		編 號	名 稱	單位	數量	單價	金額		
340,447	1,640,809	581	固定資產重置基金專用)						
			一般建築及設備計畫					1,401,250	
			幼兒活動室整修工程					832,576	
			遞延修繕房屋建築支出					832,576	
								770,904	一、施工費
			組	1	5,000	5,000		原格柵櫃拆除。	
			公尺	4	10,500	42,000		置物櫃(H=150CM)。	
			公尺	15	4,480	67,200		雙層防燄舞台布幕(含窗紗)。	
			公尺	6	5,000	30,000		球池(內含安全地墊)。	
			公尺	15	600	9,000		L型防撞護條。	
			式	1	3,594	3,594		窗簾、佈告板拆除復原。	
			平方公尺	29	4,080	118,320		氣密窗(霧面玻璃)。	
			平方公尺	7	1,550	10,850		花格鋁。	
平方公尺	18	460	8,280		牆面油漆(含面磚拆除及防水處理)。				
平方公尺	24	6,440	154,560		高架實木地板舞台(含收納櫃)。				
平方公尺	70	1,580	110,600		安全地墊。				

臺北市地方教育發展基金－臺北市立中山幼兒園

40501706-31

基金用途－建築及設備計畫明細表

中華民國106年度

單位：新臺幣元

前年度決算數	上年度預算數	科 目		本年度預算數				說 明		
		編 號	名 稱	單位	數量	單價	金額			
		581	戶外遊具拆除 遞延修繕房 屋建築支出	平方公尺	3	500	1,500	安全靠墊。		
				組	1	210,000	210,000	原木製遊具拆除。		
				式	1	46,254	46,254	二、委託技術服務費(總包價法)。		
				式	1	15,418	15,418	三、工程管理費(依施工費2%提列)。		
								50,000		
								50,000		
								50,000	一、施工費	
						式	1	45,000	45,000	大型遊具拆除運棄。
						式	1	5,000	5,000	地墊恢復。
				581	出入口牆面整 修工程 遞延修繕房 屋建築支出				518,674	
								518,674		
								480,254	一、施工費	
						式	1	5,744	5,744	牆面設施物拆卸復原。
						平方公尺	16	5,660	90,560	新設入口大門。
				平方公尺	16	5,660	90,560	新設後門。		
				平方公尺	15	4,080	61,200	新設氣密窗。		

臺北市地方教育發展基金－臺北市立中山幼兒園

基金用途－建築及設備計畫明細表

中華民國106年度

單位：新臺幣元

前年度決算數	上年度預算數	科 目		本年度預算數				說 明
		編 號	名 稱	單位	數量	單價	金額	
				平方公尺	24	1,310	31,440	牆面整修(含防水)。
				平方公尺	6	2,500	15,000	新設紅磚封牆。
				平方公尺	5	4,030	20,150	新設佈告欄。
				平方公尺	18	9,200	165,600	新設塑木格柵。
				式	1	28,815	28,815	二、委託技術服務費(總包價法)。
				式	1	9,605	9,605	三、工程管理費(依施工費2%提列)。
340,447	1,640,809		校園整修工程					
340,447	1,640,809	581	遞延修繕房屋建築支出					

参 考 表

臺北市地方教育發展基金－臺北市立中山幼兒園

40501706-33

預計平衡表

中華民國106年12月31日

單位：新臺幣元

104年(前年)12月31日		科 目		106年12月31日		105年(上年)12月31日				比較 增減(-)
決 算 數		編 號	名 稱	預 計 數		預 計 數	調 整 數(±)	調 整 後 預 計 數		
金 額	%			金 額	%			金 額	%	
19,519,641	100.00		資產合計	18,108,620	100.00	14,031,710	3,638,597	17,670,307	100.00	438,313
19,519,641	100.00	1	資產	18,108,620	100.00	14,031,710	3,638,597	17,670,307	100.00	438,313
5,552,613	28.45	11	流動資產	4,141,592	22.87	1,758,511	1,944,768	3,703,279	20.95	438,313
5,552,613	28.45	111	現金	4,141,592	22.87	1,720,889	1,982,390	3,703,279	20.95	438,313
5,552,613	28.45	1112	銀行存款	4,141,592	22.87	1,720,889	1,982,390	3,703,279	20.95	438,313
		115	預付款項			37,622	-37,622			
		1154	預付費用			37,622	-37,622			
7,580,038	38.83	12	投資、長期應收款項、貸墊款及準備金	7,580,038	41.86	5,891,624	1,688,414	7,580,038	42.90	
7,580,038	38.83	124	準備金	7,580,038	41.86	5,891,624	1,688,414	7,580,038	42.90	
1,638,131	8.39	1241	退休及離職準備金	1,638,131	9.05	2,236,809	-598,678	1,638,131	9.27	
5,941,907	30.44	124Y	其他準備金	5,941,907	32.81	3,654,815	2,287,092	5,941,907	33.63	
6,386,990	32.72	13	其他資產	6,386,990	35.27	6,381,575	5,415	6,386,990	36.15	
6,386,990	32.72	131	什項資產	6,386,990	35.27	6,381,575	5,415	6,386,990	36.15	
21,850	0.11	1315	暫付及待結轉帳項	21,850	0.12	16,435	5,415	21,850	0.12	
6,365,140	32.61	1316	代管資產	6,365,140	35.15	6,365,140		6,365,140	36.03	
19,519,641	100.00		負債及基金餘額合計	18,108,620	100.00	14,031,710	3,638,597	17,670,307	100.00	438,313
9,367,847	47.99	2	負債	9,367,847	51.73	10,376,895	-1,009,048	9,367,847	53.01	
1,333,954	6.83	21	流動負債	1,333,954	7.36	1,520,480	-186,526	1,333,954	7.54	
1,333,954	6.83	212	應付款項	1,333,954	7.36	1,520,480	-186,526	1,333,954	7.54	
1,291,128	6.61	2123	應付代收款	1,291,128	7.12	1,520,480	-229,352	1,291,128	7.31	
42,826	0.22	2125	應付費用	42,826	0.24		42,826	42,826	0.23	
8,033,893	41.16	22	其他負債	8,033,893	44.37	8,856,415	-822,522	8,033,893	45.47	
8,033,893	41.16	221	什項負債	8,033,893	44.37	8,856,415	-822,522	8,033,893	45.47	
30,622	0.16	2211	存入保證金	30,622	0.17	55,541	-24,919	30,622	0.17	

臺北市地方教育發展基金－臺北市立中山幼兒園

預計平衡表

中華民國106年12月31日

單位：新臺幣元

104年(前年)12月31日		科 目		106年12月31日		105年(上年)12月31日				比較 增減(-)
決 算 數		編 號	名 稱	預 計 數		預 計 數	調 整 數(±)	調 整 後 預 計 數		
金 額	%			金 額	%			金 額	%	
1,638,131	8.39	2213	應付退休及離職金	1,638,131	9.05	2,236,809	-598,678	1,638,131	9.28	
6,365,140	32.61	2214	應付代管資產	6,365,140	35.15	6,365,140		6,365,140	36.02	
		2215	暫收及待結轉帳項			198,925	-198,925			
10,151,794	52.01	3	基金餘額	8,740,773	48.27	3,654,815	4,647,645	8,302,460	46.99	438,313
10,151,794	52.01	31	基金餘額	8,740,773	48.27	3,654,815	4,647,645	8,302,460	46.99	438,313
10,151,794	52.01	311	基金餘額	8,740,773	48.27	3,654,815	4,647,645	8,302,460	46.99	438,313
10,151,794	52.01	3111	累積餘額	8,740,773	48.27	3,654,815	4,647,645	8,302,460	46.99	438,313

註：1.信託代理與保證資產(負債)前年度決算數0元，上年度調整後預計數0元，本年度預計數0元。2.或有資產(負債)0元。3.本基金自101年8月1日起，本固定項目分開原則，將屬長期固定帳項，包括固定資產6,256,965元、無形資產72,000元及長期債務0元等，另立帳類管理，未納入本表。

臺北市地方教育發展基金－臺北市立中山幼兒園

40501706-35

各項費用彙計表

中華民國106年度

單位：新臺幣元

前年度 決算數	上年度 預算數	計畫別 用途別科目	合計	計畫別			
				學前教育計畫	一般行政管理計畫	建築及設備計畫	
24,168,124	26,684,627	合計	26,815,353	20,296,695	4,728,908	1,789,750	
20,603,429	22,958,021	用人費用	22,520,120	18,678,556	3,841,564		
13,461,837	15,174,216	正式員額薪資	14,634,216	12,151,320	2,482,896		
12,323,915	14,058,216	職員薪金	13,518,216	11,035,320	2,482,896		
1,137,922	1,116,000	工員工資	1,116,000	1,116,000			
26,520	57,200	聘僱及兼職人員薪資	57,200	57,200			
26,520	57,200	兼職人員酬金	57,200	57,200			
344,309	419,729	超時工作報酬	419,729	245,323	174,406		
344,309	419,729	加班費	419,729	245,323	174,406		
2,464,781	2,658,572	獎金	2,737,927	2,158,565	579,362		
792,806	811,710	考績獎金	958,565	716,565	242,000		
1,671,975	1,846,862	年終獎金	1,779,362	1,442,000	337,362		
2,182,935	1,757,772	退休及卹償金	1,742,252	1,491,572	250,680		
1,137,692	1,709,052	職員退休及離職金	1,643,532	1,392,852	250,680		
1,045,243	48,720	工員退休及離職金	98,720	98,720			
2,123,047	2,890,532	福利費	2,928,796	2,574,576	354,220		
1,489,905	1,505,952	分擔員工保險費	1,450,296	1,212,996	237,300		
16,000	41,240	傷病醫藥費	43,820	43,820			

臺北市地方教育發展基金－臺北市立中山幼兒園

各項費用彙計表

中華民國106年度

單位：新臺幣元

前年度 決算數	上年度 預算數	計畫別	合計	學前教育計畫	一般行政管理計畫	建築及設備計畫	
		用途別科目					
246,492	346,500	員工通勤交通費	330,120	277,200	52,920		
370,650	996,840	其他福利費	1,104,560	1,040,560	64,000		
1,769,102	1,259,004	服務費用	1,807,123	1,069,839	737,284		
330,667	285,104	水電費	309,199	309,199			
261,504	233,164	工作場所電費	233,164	233,164			
41,497	29,400	工作場所水費	53,495	53,495			
27,666	22,540	氣體費	22,540	22,540			
29,594		郵電費					
29,594		電話費					
4,080	12,400	旅運費	12,400	12,400			
	12,400	國內旅費	12,400	12,400			
4,080		其他旅運費					
435,278	380,600	修理保養及保固費	380,000	380,000			
279,408	318,750	一般房屋修護費	318,750	318,750			
33,665	5,600	機械及設備修護費	5,000	5,000			
122,205	56,250	什項設備修護費	56,250	56,250			
576	6,080	保險費	6,080	6,080			
576	6,080	其他保險費	6,080	6,080			

臺北市地方教育發展基金－臺北市立中山幼兒園

40501706-37

各項費用彙計表

中華民國106年度

單位：新臺幣元

前年度 決算數	上年度 預算數	計畫別 用途別科目	合計	計畫別			
				學前教育計畫	一般行政管理計畫	建築及設備計畫	
139,357	234,320	一般服務費	757,744	114,860	642,884		
2,472	5,940	佣金、匯費、經理費及手續費	5,940	5,940			
	80,000	外包費	634,884		634,884		
104,215	94,380	計時與計件人員酬金	62,920	62,920			
32,670	54,000	體育活動費	54,000	46,000	8,000		
785,150	296,100	專業服務費	297,300	247,300	50,000		
576,569	113,600	講課鐘點、稿費、出席審查及查詢費	113,600	113,600			
9,550	11,000	委託檢驗(定)試驗認證費	12,200	12,200			
34,416		電子計算機軟體服務費					
164,615	171,500	其他	171,500	121,500	50,000		
44,400	44,400	公共關係費	44,400		44,400		
44,400	44,400	公共關係費	44,400		44,400		
280,040	297,475	材料及用品費	347,100	198,040	149,060		
85,575	100,775	使用材料費	91,400	91,400			
85,575	100,775	設備零件	91,400	91,400			
194,465	196,700	用品消耗	255,700	106,640	149,060		
149,705	152,660	辦公(事務)用品	151,660	2,600	149,060		
18,305	20,000	醫療用品(非醫療院所使	20,000	20,000			

臺北市地方教育發展基金－臺北市立中山幼兒園

各項費用彙計表

中華民國106年度

單位：新臺幣元

前年度 決算數	上年度 預算數	計畫別 用途別科目	合計	計畫別			
				學前教育計畫	一般行政管理計畫	建築及設備計畫	
		用)					
26,455	24,040	其他	84,040	84,040			
	1,500	租金、償債與利息	1,500	1,500			
	1,500	地租及水租	1,500	1,500			
	1,500	場地租金	1,500	1,500			
828,011	2,052,297	購建固定資產、無形資產及非 理財目的之長期投資	1,789,750			1,789,750	
487,564	375,488	購置固定資產	352,500			352,500	
334,564	207,505	購置機械及設備	208,000			208,000	
		購置交通及運輸設備	14,500			14,500	
153,000	167,983	購置什項設備	130,000			130,000	
	36,000	購置無形資產	36,000			36,000	
	36,000	購置電腦軟體	36,000			36,000	
340,447	1,640,809	遞延支出(臺北市地方教育 發展基金及臺北市臺北都會 區捷運固定資產重置基金專 用)	1,401,250			1,401,250	
340,447	1,640,809	遞延修繕房屋建築支出	1,401,250			1,401,250	
687,542	116,330	會費、捐助、補助、分攤、照 護、救濟與交流活動費	253,760	252,760	1,000		
		會費	1,000		1,000		

臺北市地方教育發展基金－臺北市立中山幼兒園

40501706-39

各項費用彙計表

中華民國106年度

單位：新臺幣元

前年度 決算數	上年度 預算數	計畫別	合計	學前教育計畫	一般行政管理計畫	建築及設備計畫	
		用途別科目					
		職業團體會費	1,000		1,000		
687,542	116,330	補貼(償)、獎勵、慰問、照 護與救濟	252,760	252,760			
687,542	116,330	其他	252,760	252,760			
		其他	96,000	96,000			
		其他支出	96,000	96,000			
		其他	96,000	96,000			

臺北市地方教育發展基金－臺北市立中山幼兒園

員工人數彙計表

中華民國106年度

單位：人

計 畫 及 項 目	本年度預算數	上年度預算數	本年度增減數	增 減 原 因
合計	27	28	-1	
學前教育計畫部分	23	24	-1	
正式職員	20	21	-1	
正式工員	3	3		
一般行政管理計畫部分	4	4		
正式職員	4	4		

註：1.本表不包含臨時工員人數。

2.本表臨時職員係指奉准有案之約聘僱人員。

本 頁 空 白

—臺北市立中山幼兒園

40501706-43

彙計表

106年度

單位：新臺幣元

其他獎金	退休及卹償金		資遣費	福 利 費					提繳費
	退休金	卹償金		分擔保險費	傷病醫藥費	提撥福利金	員工通勤交通費	其他福利費	
	1,742,252			1,450,296	43,820		330,120	1,104,560	
	1,491,572			1,212,996	43,820		277,200	1,040,560	
	1,392,852								
	98,720			1,212,996			277,200		
					43,820				
								1,040,560	
	250,680			237,300			52,920	64,000	

用人費用

中華民國

計畫及項目	合計	正式員額薪資	聘僱及兼職人員薪資	超時工作報酬	津貼	獎金		
						年終獎金	績效獎金	考績獎金
年終獎金	337,362					337,362		
職員退休及離職金	250,680							
分擔員工保險費	237,300							
員工通勤交通費	52,920							
其他福利費	64,000							

註：本表不包含臨時工員薪津。

彙計表

106年度

單位：新臺幣元

其他獎金	退休及卹償金		資遣費	福 利 費					提繳費
	退休金	卹償金		分擔保險費	傷病醫藥費	提撥福利金	員工通勤交通費	其他福利費	
	250,680			237,300			52,920	64,000	

臺北市地方教育發展基金－臺北市立中山幼兒園單位（或計畫）成本分析表

中華民國106年度

單位：新臺幣元

計畫別	單位	單位成本	數量	預算數	說明
合計				26,815,353	
學前教育計畫				20,296,695	
一般行政管理計畫				4,728,908	
建築及設備計畫				1,789,750	

臺北市地方教育發展基金－臺北市立中山幼兒園

40501706-47

5年來主要業務計畫分析表

中華民國106年度

單位：新臺幣元

年 度 及 項 目	單 位	數 量	單位成本或 平均利(費)率	金 額	說 明
(本)年度預算數				20,296,695	
學前教育計畫				20,296,695	
(上)年度預算數				20,458,306	
學前教育計畫				20,458,306	
(前)年度決算數				19,552,155	
學前教育計畫				19,552,155	
(103)年度決算數				18,504,258	
學前教育計畫				18,504,258	
(102)年度決算數				16,028,529	
學前教育計畫				16,028,529	

臺北市地方教育發展基金－臺北市立中山幼兒園固定項目明細表

中華民國106年度

單位：新臺幣元

項 目	期初餘額	本年度增加	本年度減少	期末餘額	說 明
資產	5,940,465	388,500		6,328,965	
機械及設備	1,933,191	208,000		2,141,191	
交通及運輸設備	391,380	14,500		405,880	
什項設備	3,579,894	130,000		3,709,894	
電腦軟體	36,000	36,000		72,000	