

年度追二-預算案

|        |
|--------|
| 機關編號   |
| 14-322 |

中華民國 109 年度

## 臺北市總預算案

### 臺北市建築管理工程處單位預算

第二次追加(減)預算案

臺北市建築管理工程處 編

# 臺北市建築管理工程處

## 目次

中華民國 109 年度

|                     |   |      |
|---------------------|---|------|
| 一、追加(減)預算總說明        | 第 | 1 頁  |
| 二、主要表               |   |      |
| (一)歲入來源別預算表         | 第 | 5 頁  |
| (二)歲入來源別預算表(經資分列)   | 第 | 7 頁  |
| (三)歲出機關別預算表         | 第 | 9 頁  |
| (四)歲出機關別預算表(經資分列)   | 第 | 10 頁 |
| 三、附屬表               |   |      |
| (一)歲入項目說明提要與預算明細表   | 第 | 11 頁 |
| (二)歲出計畫說明提要與各項費用明細表 | 第 | 13 頁 |
| 四、參考表               |   |      |
| (一)歲出一級用途別科目分析表     | 第 | 17 頁 |
| (二)歲出按職能及經濟性綜合分類表   | 第 | 18 頁 |

# 臺北市建築管理工程處

## 追加(減)預算總說明

中華民國 109 年度

### 一、現行法定職掌及組織系統圖：

(一)機關主要職掌：本處組織規程奉臺北市政府 104.11.23 府法綜字第 10434039200 號令核定修正，掌理本市建築管理及違建處理業務。

(二)內部分層業務：本處置處長 1 人，承都市發展局局長之命，綜理處務，並指揮監督所屬員工，置副處長 2 人，襄理處務，下設 6 科、1 隊、5 室。預算員額 457 人，包括職員 296 人、技工 87 人、工友 4 人、駕駛 3 人、聘用 6 人、約僱 61 人，各科室隊職掌如下：

建 照 科：掌理核發建築工程之建造執照、雜項執照、拆除執照及變更使用執照、畸零地調處與建造執照有關結構、消防、衛生及水電之配合辦理、綠建築更新診斷及改造評估設計等事項。

施 工 科：掌理施工勘驗及管理建築工程、營建剩餘資源處理場營運管理事宜、竣工勘驗及核發使用執照等事項。

使 用 科：掌理勘驗建築物構造及設備、執行違規使用及危險建築物拆除工程、查驗建築物變更使用及室內裝修工程、評估建築物耐震能力、規劃、設計及監造騎樓改善工程等事項。

營 建 科：掌理登記、獎懲、管理建築師及營造業、登記營造業工程業績、淨值申報、工程從業人員之講習、輔導及查核管理及懲戒營造業專任工程人員等事項。

違建處理科：掌理舊有違建修繕工程、規劃及執行新舊違建拆除工程、公共工程地上物補償及拆遷工程等事項。

違建查報隊：掌理勘查及認定新違章建築、認定及勘查既存違章建築修繕工程等事項。

公寓大廈科：掌理公寓大廈管理及組織備查、即時拆除危險廣告物工程、拆除廢棄廣告物（或空鐵架）工程、管理廣告物、規劃及執行美化更置廣告物及拆除違規廣告物之工程等事項。

資 訊 室：掌理都市計畫圖、地籍套繪圖及其他建築管理有關資訊資料之蒐集、整理、統計、運用及建築執照檔案之處理等事項。

秘 書 室：掌理文書、檔案、出納、總務及不屬其他各單位事項。

會 計 室：秉承上級主計機關之監督與指導，並受處長之指揮依法辦理歲計、會計事項及統計事項。

政 風 室：秉承上級政風機關之指揮監督，並受處長之指揮依法辦理政風事項。

人 事 室：秉承上級人事機關之監督與指導，並受處長之指揮依法辦理人事管理事項。

臺北市建築管理工程處  
追加(減)預算總說明

中華民國 109 年度

(三)組織系統圖：

臺北市建築管理工程處組織系統圖

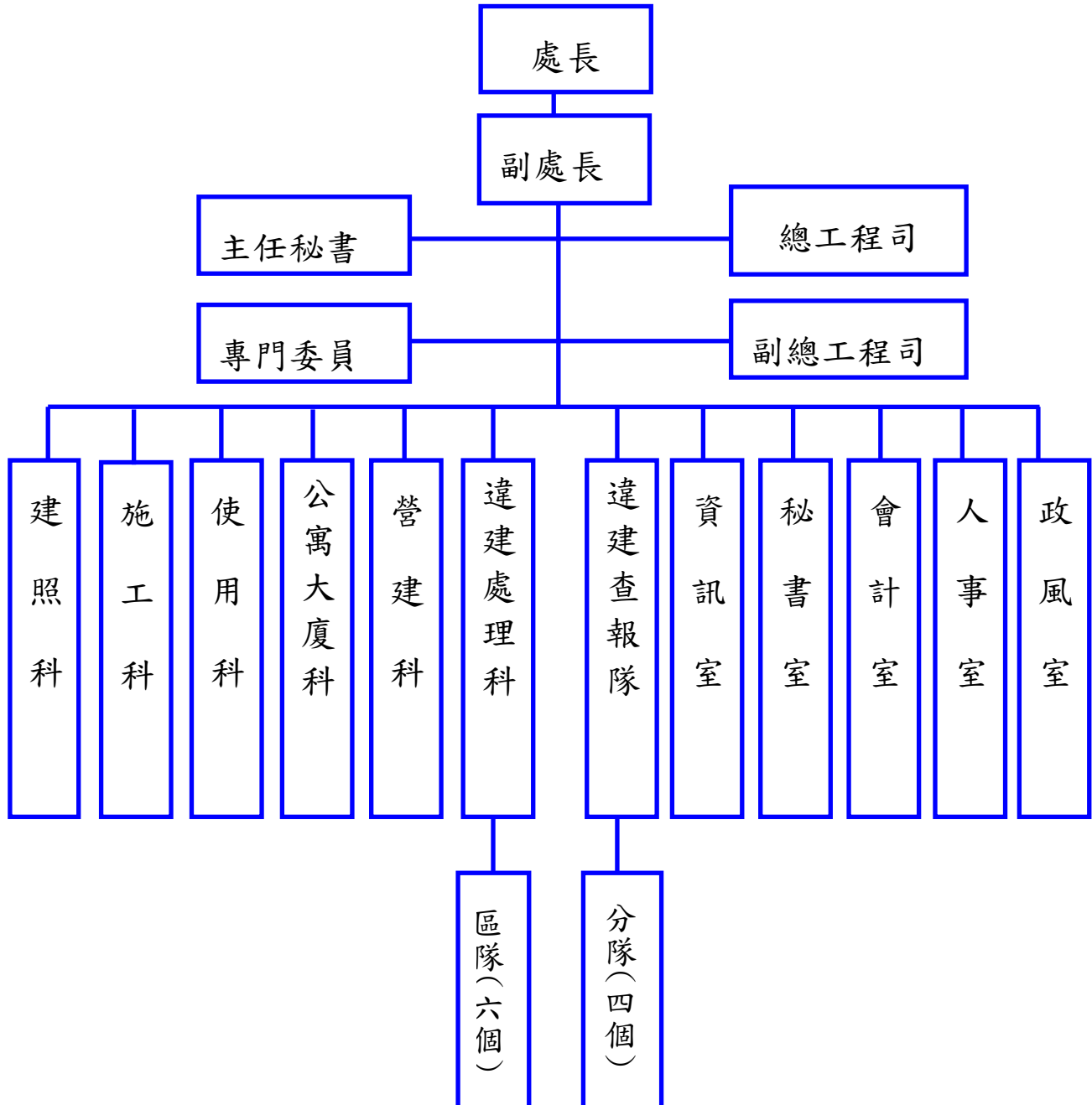

# 臺北市建築管理工程處

## 追加(減)預算總說明

中華民國 109 年度

二、本年度施政（業務及工作）計畫修正重點及追加（減）預算提要：

（一）本年度施政（業務及工作）計畫修正重點：

編列中央各部會補助，本處依法辦理追加相關業務計畫之經費。

（二）追加（減）預算提要：

1.歲入部分共編列經常門 6,000,000 元，係追加計畫型補助收入，均以收支並列方式編列。

2.歲出部分共編列 112,610,000 元，說明如下：

經常門：

(1)接受中央各部會補助業務支出，追加內政部補助辦理「都市危險及老舊建築物擬具重建計畫」6,000,000 元。

(2)追加行政院中央特別統籌分配稅款補助辦理「建築物結構快篩及階段性補強作業需求計畫」74,710,000 元。

(3)追加行政院中央特別統籌分配稅款補助辦理「都市危險及老舊建築物結構安全性能評估計畫」31,900,000 元。

本 頁 空 白

# 臺北市建築管理工程處

## 歲入來源別預算表

經資併計

中華民國109年度

單位：新臺幣千元

| 科 目 |     |    |    | 原預算數                      | 追加(減)<br>預算數 | 追加(減)後<br>預算數 | 說明及法令依據 |       |
|-----|-----|----|----|---------------------------|--------------|---------------|---------|-------|
| 款   | 項   | 目  | 節  |                           |              |               |         | 名稱及編號 |
|     |     |    |    | 合 計                       | 89,334       | 6,000         | 95,334  |       |
| 02  |     |    |    | 04000000000<br>罰款及賠償收入    | 51,086       | -             | 51,086  |       |
|     | 081 |    |    | 04143220000<br>臺北市建築管理工程處 | 51,086       | -             | 51,086  |       |
|     |     | 01 |    | 04143220100<br>罰金罰鍰及怠金    | 50,986       | -             | 50,986  |       |
|     |     |    | 01 | 04143220101<br>罰金罰鍰       | 50,936       | -             | 50,936  |       |
|     |     |    | 02 | 04143220102<br>怠金         | 50           | -             | 50      |       |
|     |     | 02 |    | 04143220300<br>賠償收入       | 100          | -             | 100     |       |
|     |     |    | 01 | 04143220301<br>一般賠償收入     | 100          | -             | 100     |       |
| 03  |     |    |    | 05000000000<br>規費收入       | 35,228       | -             | 35,228  |       |
|     | 077 |    |    | 05143220000<br>臺北市建築管理工程處 | 35,228       | -             | 35,228  |       |
|     |     | 01 |    | 05143220100<br>行政規費收入     | 34,742       | -             | 34,742  |       |
|     |     |    | 01 | 05143220102<br>證照費        | 34,742       | -             | 34,742  |       |
|     |     | 02 |    | 05143220300<br>使用規費收入     | 486          | -             | 486     |       |
|     |     |    | 01 | 05143220303<br>資料使用費      | 486          | -             | 486     |       |
| 04  |     |    |    | 07000000000<br>財產收入       | 15           | -             | 15      |       |
|     | 089 |    |    | 07143220000<br>臺北市建築管理工程處 | 15           | -             | 15      |       |
|     |     | 02 |    | 07143220500<br>廢舊物資售價     | 15           | -             | 15      |       |

# 臺北市建築管理工程處

## 歲入來源別預算表

經資併計

中華民國109年度

單位：新臺幣千元

| 科 目 |     |    |                           | 原預算數                   | 追加(減)<br>預算數 | 追加(減)後<br>預算數 | 說明及法令依據 |   |
|-----|-----|----|---------------------------|------------------------|--------------|---------------|---------|---|
| 款   | 項   | 目  | 節                         |                        |              |               |         | 名稱及編號   |
| 06  | 050 | 01 | 01                        | 07143220501<br>廢舊物資售價  | 15           | -             | 15      |   |
|     |     |    | 09000000000<br>補助及協助收入    | -                      | 6,000        | 6,000         |         |   |
|     |     |    | 09143220000<br>臺北市建築管理工程處 | -                      | 6,000        | 6,000         |         |   |
|     |     |    | 09143220100<br>上級政府補助收入   | -                      | 6,000        | 6,000         |         |   |
| 08  | 080 | 01 | 01                        | 09143220102<br>計畫型補助收入 | -            | 6,000         | 6,000   | 追加內政部補助辦理「都市危險及老舊建築物擬具重建計畫」收入如列數(依據內政部108.12.30內授營更字第1080823488號函)。 |
|     |     |    | 12000000000<br>其他收入       | 3,005                  | -            | 3,005         |         |   |
|     |     |    | 12143220000<br>臺北市建築管理工程處 | 3,005                  | -            | 3,005         |         |   |
|     |     |    | 12143220200<br>雜項收入       | 3,005                  | -            | 3,005         |         |   |
|     |     |    | 12143220201<br>收回以前年度歲出   | 50                     | -            | 50            |         |   |
|     |     |    | 12143220210<br>其他雜項收入     | 2,955                  | -            | 2,955         |         |   |



# 臺北市建築管理工程處

## 歲入來源別預算表

中華民國109年度

單位：新臺幣千元

| 科 目 |     |    |    | 原預算數        | 追加(減)<br>預算數 | 追加(減)後<br>預算數 | 說明及法令依據 |       |
|-----|-----|----|----|-------------|--------------|---------------|---------|-------|
| 款   | 項   | 目  | 節  |             |              |               |         | 名稱及編號 |
|     |     |    |    | 合計          | 89,334       | 6,000         | 95,334  |       |
|     |     |    |    | 經常門合計       | 89,334       | 6,000         | 95,334  |       |
| 02  |     |    |    | 04000000000 | 51,086       | -             | 51,086  |       |
|     | 081 |    |    | 罰款及賠償收入     |              | -             |         |       |
|     |     |    |    | 04143220000 | 51,086       | -             | 51,086  |       |
|     |     |    |    | 臺北市建築管理工程處  |              | -             |         |       |
|     |     | 01 |    | 04143220100 | 50,986       | -             | 50,986  |       |
|     |     |    |    | 罰金罰鍰及怠金     |              | -             |         |       |
|     |     |    | 01 | 04143220101 | 50,936       | -             | 50,936  |       |
|     |     |    |    | 罰金罰鍰        |              | -             |         |       |
|     |     |    | 02 | 04143220102 | 50           | -             | 50      |       |
|     |     |    |    | 怠金          |              | -             |         |       |
|     |     | 02 |    | 04143220300 | 100          | -             | 100     |       |
|     |     |    |    | 賠償收入        |              | -             |         |       |
|     |     |    | 01 | 04143220301 | 100          | -             | 100     |       |
|     |     |    |    | 一般賠償收入      |              | -             |         |       |
| 03  |     |    |    | 05000000000 | 35,228       | -             | 35,228  |       |
|     | 077 |    |    | 規費收入        |              | -             |         |       |
|     |     |    |    | 05143220000 | 35,228       | -             | 35,228  |       |
|     |     |    |    | 臺北市建築管理工程處  |              | -             |         |       |
|     |     | 01 |    | 05143220100 | 34,742       | -             | 34,742  |       |
|     |     |    |    | 行政規費收入      |              | -             |         |       |
|     |     |    | 01 | 05143220102 | 34,742       | -             | 34,742  |       |
|     |     |    |    | 證照費         |              | -             |         |       |
|     |     | 02 |    | 05143220300 | 486          | -             | 486     |       |
|     |     |    |    | 使用規費收入      |              | -             |         |       |
|     |     |    | 01 | 05143220303 | 486          | -             | 486     |       |
|     |     |    |    | 資料使用費       |              | -             |         |       |
| 04  |     |    |    | 07000000000 | 15           | -             | 15      |       |
|     | 089 |    |    | 財產收入        |              | -             |         |       |
|     |     |    |    | 07143220000 | 15           | -             | 15      |       |
|     |     |    |    | 臺北市建築管理工程處  |              | -             |         |       |

# 臺北市建築管理工程處

## 歲入來源別預算表

中華民國109年度

單位：新臺幣千元

| 科 目 |     |    |     | 原預算數                      | 追加(減)<br>預算數 | 追加(減)後<br>預算數             | 說明及法令依據 |       |       |
|-----|-----|----|-----|---------------------------|--------------|---------------------------|---------|-------|-------|
| 款   | 項   | 目  | 節   |                           |              |                           |         | 名稱及編號 |       |
| 06  | 050 | 02 |     | 07143220500<br>廢舊物資售價     | 15           | -                         | 15      |       |       |
|     |     |    | 01  | 07143220501<br>廢舊物資售價     | 15           | -                         | 15      |       |       |
|     |     |    |     | 09000000000<br>補助及協助收入    | -            | 6,000                     | 6,000   |       |       |
|     |     |    |     | 09143220000<br>臺北市建築管理工程處 | -            | 6,000                     | 6,000   |       |       |
|     |     |    | 01  | 09143220100<br>上級政府補助收入   | -            | 6,000                     | 6,000   |       |       |
|     |     |    | 01  | 09143220102<br>計畫型補助收入    | -            | 6,000                     | 6,000   |       |       |
|     |     | 08 | 080 |                           |              | 12000000000<br>其他收入       | 3,005   | -     | 3,005 |
|     |     |    |     |                           |              | 12143220000<br>臺北市建築管理工程處 | 3,005   | -     | 3,005 |
|     |     |    |     |                           | 01           | 12143220200<br>雜項收入       | 3,005   | -     | 3,005 |
|     |     |    |     |                           | 01           | 12143220201<br>收回以前年度歲出   | 50      | -     | 50    |
|     | 02  |    |     | 12143220210<br>其他雜項收入     | 2,955        | -                         | 2,955   |       |       |

# 臺北市建築管理工程處

## 歲出機關別預算表

經資併計

中華民國109年度

單位：新臺幣千元

| 科 目 |     |    |    | 原預算數                         | 追加(減)<br>預算數 | 追加(減)後<br>預算數 | 說 明     |   |
|-----|-----|----|----|------------------------------|--------------|---------------|---------|---|
| 款   | 項   | 目  | 節  |                              |              |               |         | 名稱及編號   |
| 14  |     |    |    | 00140000000<br>臺北市府都市發展局主管   | 640,873      | 112,610       | 753,483 |   |
|     | 003 |    |    | 00143220000<br>臺北市建築管理工程處    | 640,873      | 112,610       | 753,483 |   |
|     |     | 01 |    | 57143220100<br>一般行政          | 405,597      | -             | 405,597 |   |
|     |     |    | 01 | 57143220101<br>行政管理          | 405,597      | -             | 405,597 |   |
|     |     | 02 |    | 57143221000<br>建管業務          | 192,876      | 106,610       | 299,486 |   |
|     |     |    | 01 | 57143221001<br>建築管理及違建處理     | 192,876      | 106,610       | 299,486 | 追加行政院核定以中央特別統籌分配稅款辦理各項計畫經費如列數，明細如下：<br>1.109年度建築物結構快篩及階段性補強作業需求計畫74,709,800元。<br>2.109年度都市危險及老舊建築物結構安全性評估計畫31,900,000元。 |
|     |     | 03 |    | 57143226200<br>接受補助業務支出      | -            | 6,000         | 6,000   |   |
|     |     |    | 01 | 57143226202<br>接受中央各部會補助業務支出 | -            | 6,000         | 6,000   | 追加內政部補助辦理「都市危險及老舊建築物擬具重建計畫」經費如列數。   |
|     |     | 04 |    | 57143229000<br>一般建築及設備       | 42,400       | -             | 42,400  |   |
|     |     |    | 01 | 57143229002<br>營建工程          | 40,358       | -             | 40,358  |   |
|     |     |    | 02 | 57143229004<br>其他設備          | 2,042        | -             | 2,042   |   |

# 臺北市建築管理工程處

## 歲出機關別預算表

中華民國109年度

單位：新臺幣千元

| 科 目 |     |    |    | 名稱及編號                                | 原預算數    | 追加(減)<br>預算數 | 追加(減)後<br>預算數 | 說 明 |
|-----|-----|----|----|--------------------------------------|---------|--------------|---------------|-----|
| 款   | 項   | 目  | 節  |                                      |         |              |               |     |
|     |     |    |    | 總 計                                  | 640,873 | 112,610      | 753,483       |     |
| 14  |     |    |    | 00140000000<br>臺北市府都市發展局主<br>管       | 640,873 | 112,610      | 753,483       |     |
|     | 003 |    |    | 00143220000<br>臺北市建築管理工<br>程處        | 640,873 | 112,610      | 753,483       |     |
|     |     |    |    | 經常門合計                                | 598,473 | 112,610      | 711,083       |     |
|     |     | 01 |    | 57143220100<br>一般行政                  | 405,597 | -            | 405,597       |     |
|     |     |    | 01 | 57143220101<br>行政管理                  | 405,597 | -            | 405,597       |     |
|     |     | 02 |    | 57143221000<br>建管業務                  | 192,876 | 106,610      | 299,486       |     |
|     |     |    | 01 | 57143221001<br>建築管理及違<br>建處理         | 192,876 | 106,610      | 299,486       |     |
|     |     | 03 |    | 57143226200<br>接受補助業務支<br>出          | -       | 6,000        | 6,000         |     |
|     |     |    | 01 | 57143226202<br>接受中央各部<br>會補助業務支<br>出 | -       | 6,000        | 6,000         |     |
|     |     |    |    | 資本門合計                                | 42,400  | -            | 42,400        |     |
|     |     | 04 |    | 57143229000<br>一般建築及設備               | 42,400  | -            | 42,400        |     |
|     |     |    | 01 | 57143229002<br>營建工程                  | 40,358  | -            | 40,358        |     |
|     |     |    | 02 | 57143229004<br>其他設備                  | 2,042   | -            | 2,042         |     |

臺北市建築管理工程處

歲入項目說明提要與預算明細表

經常門

中華民國109年度

單位：新臺幣元

上級政府補助收入—計畫型補助收入

上級政府補助收入—計畫型補助收入

|  |    |                                 |            |           |            |
|--|----|---------------------------------|------------|-----------|------------|
| 來源別子目及細目與編號  |    | 09143220102<br>上級政府補助收入-計畫型補助收入 |            | 承辦單位      | 建照科        |
| 原預算數   | 0元 | 追加(減)預算數                        | 6,000,000元 | 追加(減)後預算數 | 6,000,000元 |
| <p>一、項目內容：內政部補助收入。</p> <p>二、法令依據：依據中央對直轄市及縣(市)政府補助辦法辦理。</p> <p>三、計算方法：依據內政部108年12月30日內授營更字第1080823488號函。</p> <p>四、實施進度：自民國109年1月1日至109年12月31日止。</p> <p>五、完成方法：依計畫進度向中央申請補助，並依照規定解繳市庫。</p> <p>六、預期成果：重建都市計畫範圍內危險及老舊瀕危建築物，降低民眾辦理重建計畫之負擔。</p> |    |                                 |            |           |            |

歲入項目說明

臺北市建築管理工程處

歲入項目說明提要與預算明細表

經常門

中華民國109年度

單位：新臺幣元

| 科目名稱及編號                | 單位 | 數量  | 單價     | 追加預算數     | 追減預算數 | 說明及收入依據   |
|------------------------|----|-----|--------|-----------|-------|---|
| 合計                     |    |     |        | 6,000,000 |       |   |
| 09143220102<br>計畫型補助收入 | 件  | 100 | 60,000 | 6,000,000 |       | 追加內政部辦理都市危險及老舊建築物擬具重建計畫補助經費收入。<br>收入依據：依據108年12月30日內授營更字第1080823488號函辦理 |

上級政府補助收入—計畫型補助收入

上級政府補助收入—計畫型補助收入

# 臺北市建築管理工程處

## 歲出計畫說明提要與各項費用明細表

中華民國109年度

單位：新臺幣元

建管業務－建築管理及違建處理

建管業務－建築管理及違建處理

|                |  |                               |              |             |              |  |
|----------------|--|-------------------------------|--------------|-------------|--------------|--|
| 業務計畫及工作計畫名稱與編號 |  | 57143221001<br>建管業務-建築管理及違建處理 |              | 承辦單位        | 使用科          |  |
| 原預算數           | 192,876,000元   | 追加(減)預算數                      | 106,610,000元 | 追加(減)後預算數   | 299,486,000元 |  |
| 歲出計畫說明         | 一、計畫內容： <ol style="list-style-type: none"> <li>1.藉由針對建築物進行結構安全性能評估，使民眾能藉此確認建築物耐震性能提供補助結構安全性能評估費用。</li> <li>2.內政部補助辦理建築物實施耐震能力評估及補強方案。</li> <li>3.主動協助大樓辦理建照快篩作業及輔導措施工作，輔導經快篩結果有疑慮之建物所有權人進行耐震能力初步評估及階段性補強。</li> </ol> |                               |              |             |              |  |
|                | 二、預期成果： 加強宣導且輔導民眾整合後續修繕或重建等事宜，以建立更安全的居家生活環境。   |                               |              |             |              |  |
| 分支計畫及用途別科目     | 單位   | 數量                            | 單價           | 追加預算數       | 追減預算數        | 說 明  |
| 合計             |  |                               |              | 106,610,000 |              | 市款106,610,000元   |
| 04建築物安全檢查及使用   |  |                               |              | 106,610,000 |              | 市款106,610,000元   |
|                |  |                               |              | 74,710,000  |              | 02109年度建築物結構快篩及階段性補強作業需求計畫<br>追加行政院中央特別統籌分配稅款補助辦理109年度「建築物結構快篩及階段性補強作業計畫」如列數。<br>依據預算法第79條及109年度中央及地方政府預算籌編原則第6點第4款規定辦理。 |
| 2000 業務費       |  |                               |              | 8,710,000   |              |  |
| 2039 委辦費       |  |                               |              | 8,710,000   |              |  |
|                | 件  | 3,959                         | 2,200        | 8,709,800   |              | 建築物結構快篩計畫經費  |
|                | 年  | 1                             | 200          | 200         |              | 配合預算編列至千元，增列進位數。   |
| 4000 獎補助費      |  |                               |              | 66,000,000  |              |  |
| 4090 其他補助及捐助   |  |                               |              | 66,000,000  |              |  |

臺北市建築管理工程處

歲出計畫說明提要與各項費用明細表

中華民國109年度

單位：新臺幣元

| 分支計畫及用途別科目  | 單位 | 數量 | 單價         | 追加預算數      | 追減預算數      | 說 明  |                            |
|---|----|----|------------|------------|------------|--|----------------------------|
| 建管業務－建築管理及違建處理<br><br>2000 業務費<br><br>2054 一般事務費<br><br>4000 獎補助費<br><br>4090 其他補助及捐助 | 件  | 30 | 2,200,000  | 66,000,000 |            | 建築物結構階段性補強計畫經費   |                            |
|   |    |    |            | 31,900,000 |            | 03109年度都市危險及老舊建築物結構安全性能評估計畫<br>追加行政院中央特別統籌分配稅款補助辦理109年度「都市危險及老舊建築物結構安全性能評估計畫」如列數。<br>依據預算法第79條及109年度中央及地方政府預算籌編原則第6點第4款規定辦理。 |                            |
|   |    |    |            |            | 700,000    |  |                            |
|   |    |    |            |            | 700,000    |  |                            |
|   | 年  | 1  | 700,000    | 700,000    |            |  | 都市危險及老舊建築物結構安全性能評估經費行政作業費。 |
|   |    |    |            |            | 31,200,000 |  |                            |
|   |    |    |            | 31,200,000 |            |  |                            |
|   | 年  | 1  | 31,200,000 | 31,200,000 |            | 都市危險及老舊建築物結構安全性能評估經費。  |                            |



# 臺北市建築管理工程處

## 歲出計畫說明提要與各項費用明細表

中華民國109年度

單位：新臺幣元

接受補助業務支出—接受中央各部會補助業務支出

接受補助業務支出—接受中央各部會補助業務支出

|   |    |                                       |            |           |            |   |
|---|----|---------------------------------------|------------|-----------|------------|---|
| 業務計畫及工作計畫名稱與編號  |    | 57143226202<br>接受補助業務支出-接受中央各部會補助業務支出 |            | 承辦單位      | 建照科        |   |
| 原預算數  | 0元 | 追加(減)預算數                              | 6,000,000元 | 追加(減)後預算數 | 6,000,000元 |   |
| <p>歲出計畫說明</p> <p>一、計畫內容： 因應潛在災害風險，協助加速都市計畫範圍內危險及老舊瀕危建築物之重建。</p> <p>二、預期成果： 重建都市計畫範圍內危險及老舊瀕危建築物，降低民眾辦理重建計畫之負擔。</p> |    |                                       |            |           |            |   |
| 分支計畫及用途別科目  | 單位 | 數量                                    | 單價         | 追加預算數     | 追減預算數      | 說 明   |
| 合計  |    |                                       |            | 6,000,000 |            | 市款6,000,000元  |
| 02接受中央各部會補助業務支出   |    |                                       |            | 6,000,000 |            | 市款6,000,000元  |
| 2000 業務費  |    |                                       |            | 6,000,000 |            | 01都市危險及老舊建築物擬具重建計畫<br>內政部補助辦理109年度「都市危險及老舊建築物擬具重建計畫」，依109年度中央及地方政府預算籌編原則第6點第4款規定辦理。 |
| 2054 一般事務費  |    |                                       |            | 500,000   |            |   |
|   | 件  | 100                                   | 5,000      | 500,000   |            | 都市危險及老舊建築物擬具重建計畫行政作業費。  |
| 4000 獎補助費   |    |                                       |            | 5,500,000 |            |   |
| 4090 其他補助及捐助  |    |                                       |            | 5,500,000 |            | 都市危險及老舊建築物擬具重建計畫補助經費。   |
|   | 件  | 100                                   | 55,000     | 5,500,000 |            |   |

本 頁 空 白

臺北市建築管理工程處  
歲出一級用途別科目分析表

中華民國109年度

單位：新臺幣千元

| 名稱及編號                        | 合計      | 經常支出 |       |         |     |     |         | 資本支出 |     |       |      |     |    |
|------------------------------|---------|------|-------|---------|-----|-----|---------|------|-----|-------|------|-----|----|
|                              |         | 人事費  | 業務費   | 獎補助費    | 債務費 | 預備金 | 小計      | 人事費  | 業務費 | 設備及投資 | 獎補助費 | 預備金 | 小計 |
| 合計                           | 112,610 |      | 9,910 | 102,700 |     |     | 112,610 |      |     |       |      |     |    |
| 57143220000<br>工業支出          | 112,610 |      | 9,910 | 102,700 |     |     | 112,610 |      |     |       |      |     |    |
| 57143221000<br>建管業務          | 106,610 |      | 9,410 | 97,200  |     |     | 106,610 |      |     |       |      |     |    |
| 57143221001<br>建築管理及違建處理     | 106,610 |      | 9,410 | 97,200  |     |     | 106,610 |      |     |       |      |     |    |
| 57143226200<br>接受補助業務支出      | 6,000   |      | 500   | 5,500   |     |     | 6,000   |      |     |       |      |     |    |
| 57143226202<br>接受中央各部會補助業務支出 | 6,000   |      | 500   | 5,500   |     |     | 6,000   |      |     |       |      |     |    |

## 歲出按職能及經

中華民國109

| 職能別分類         | 經濟性分類 | 經常支出   |           |      |        |      |           |     | 資本支出    |       |       |          |         |  |  |  |
|---------------|-------|--------|-----------|------|--------|------|-----------|-----|---------|-------|-------|----------|---------|--|--|--|
|               |       | 受僱人員報酬 | 購買商品及勞務支出 | 債務利息 | 土地租金支出 | 經常移轉 |           |     | 經常支出合計  | 投資及增資 |       |          |         |  |  |  |
|               |       |        |           |      |        | 對企業  | 對非營利及民間機構 | 對政府 |         | 對國外   | 對營業基金 | 對非營業特種基金 | 對民間企業   |  |  |  |
| 總計            |       |        | 9,910     |      |        |      |           |     | 102,700 |       |       |          | 112,610 |  |  |  |
| 01 一般公共事務     |       |        |           |      |        |      |           |     |         |       |       |          |         |  |  |  |
| 02 防衛         |       |        |           |      |        |      |           |     |         |       |       |          |         |  |  |  |
| 03 公共秩序與安全    |       |        |           |      |        |      |           |     |         |       |       |          |         |  |  |  |
| 04 教育         |       |        |           |      |        |      |           |     |         |       |       |          |         |  |  |  |
| 05 保健         |       |        |           |      |        |      |           |     |         |       |       |          |         |  |  |  |
| 06 社會安全與福利    |       |        |           |      |        |      |           |     |         |       |       |          |         |  |  |  |
| 07 住宅及社區服務    |       |        |           |      |        |      |           |     |         |       |       |          |         |  |  |  |
| 08 娛樂、文化與宗教   |       |        |           |      |        |      |           |     |         |       |       |          |         |  |  |  |
| 09 燃料與能源      |       |        |           |      |        |      |           |     |         |       |       |          |         |  |  |  |
| 10 農、林、漁、牧業   |       |        |           |      |        |      |           |     |         |       |       |          |         |  |  |  |
| 11 礦業、製造業及營造業 |       |        | 9,910     |      |        |      |           |     | 102,700 |       |       |          | 112,610 |  |  |  |
| 12 運輸及通信      |       |        |           |      |        |      |           |     |         |       |       |          |         |  |  |  |
| 13 其他經濟服務     |       |        |           |      |        |      |           |     |         |       |       |          |         |  |  |  |
| 14 環境保護       |       |        |           |      |        |      |           |     |         |       |       |          |         |  |  |  |
| 15 其他支出       |       |        |           |      |        |      |           |     |         |       |       |          |         |  |  |  |

濟性綜合分類表

年度

單位：新臺幣千元

| 資本支出 |           |     |     |      |        |        |       |      |      |      |         |      |        | 總計      |
|------|-----------|-----|-----|------|--------|--------|-------|------|------|------|---------|------|--------|---------|
| 資本移轉 |           |     |     | 土地購入 | 無形資產購入 | 固定資本形成 |       |      |      |      |         |      | 資本支出合計 |         |
| 對企業  | 對非營利及民間機構 | 對政府 | 對國外 |      |        | 住宅     | 非住宅房屋 | 營建工程 | 運輸工具 | 資訊軟體 | 其他設備及機器 | 土地改良 |        |         |
|      |           |     |     |      |        |        |       |      |      |      |         |      |        | 112,610 |
|      |           |     |     |      |        |        |       |      |      |      |         |      |        | 112,610 |