

中華民國 110 年
臺北市教育統計指標
2021

臺北市政府教育局編印
中華民國 110 年 9 月出版

編製方法說明

一、編製目的

以簡明易懂之統計數據，闡述各級教育發展情形；利用現有教育統計資料，編製各種教育統計指標，按年彙集編印，期能提供教育決策及施政參考應用。

二、編輯內容

本刊內容共分七個單元：1.教育概況、2.教育發展、3.教育結構、4.教育素質、5.教育資源及其他、6. 國際及國內城市比較、7.性別統計指標；以比率、指數、平均數等指標數據，按時間數列分別以表列、圖示作完整之陳示，以了解近年臺北市教育政策發展趨勢。

三、凡例

(一)本刊所用期間如僅稱「年」，則為曆年，自1月1日起至12月31日止；如稱「會計年度」，98年度以前為自上年7月1日起至當年6月30日止；99年度以後為當年1月1日起至12月31日止；如稱「學年度」，則自當年8月1日起至翌年7月31日止。

(二)本刊學校資料未指明公立或私立者，均包括公私立在內。

(三)本刊所用之符號：(-)表示經統計，但無數值；(0)表示數值不及半單位；(...)表示數值不明或尚未產生。

(四)本刊統計表數字，因採四捨五入計列，致總數與細項間，容有未能完全吻合情事。

(五)本刊資料全數刊登於教育局網站(網址 <http://www.doe.gov.taipei>)以供各界參考，刊後最新資料以該網站公佈為主。

四、編製方法及定義

| 項 目 | 編 製 方 法 及 定 義 |
|--------------|---|
| 1.每平方公里各級學校數 | 係指各地區學校密度：各地區各級學校校數 / 各該地區面積(平方公里) |
| 2.學齡兒童就學率 | $6 \text{ 至未滿 } 12 \text{ 歲學齡兒童已就學人數} / 6 \text{ 至未滿 } 12 \text{ 歲學齡兒童人數} \times 100$ |
| 3.各級學校畢業生升學率 | $\text{各級學校應屆畢業生升學人數} / \text{各級學校應屆畢業生人數} \times 100$ |
| 4.各級學校粗就學率 | (1)國小粗就學率 = $\text{國小(含補校、特教學校)學生數} / 6 \text{ 至 } 11 \text{ 歲戶籍人數} \times 100$ |

| 項 目 | 編 製 方 法 及 定 義 |
|---------------------|--|
| | (2)國中粗就學率 = 國中(含補校、特教學校)學生數 / 12 至 14 歲戶籍人數 × 100 (3)高中職粗就學率 = 高中職(含進修學校、特教學校)學生數 / 15 至 17 歲戶籍人數 × 100 |
| 5.高中職校數比例 | 高中校數(或高職校數) / (高中職總校數) × 100 |
| 6.高中職各類科學生數比例 | 普通科(或綜合高中或職業類科)學生數 / (高中職總學生數) × 100 |
| 7.高中職、進修學校學生數比例 | 高中職(或進修學校)學生數 / (高中職學生數 + 進修學校學生數) × 100 |
| 8.女性學生數比率 | 女性學生數 / 學生總數 × 100 |
| 9.平均每班學生數(班生比) | (1)平均每班學生數 = 全體學生數 / 全校班級數 (2)普通班平均每班學生數 = 普通班學生數 / 普通班班級數 (3)特殊班平均每班學生數 = 集中式特殊班學生數 / 集中式特殊班班級數 |
| 10.平均每位教師教導學生數(生師比) | (1)平均每位教師教導學生數 = 全體學生數 / 全校教師數(學生數及教師數均含附設部分) (2)特殊班平均每位教師教導學生數 = 集中式特殊班學生數 / 集中式特殊班教師數 |
| 11.女性教師數比率 | 女性教師數 / 教師總數 × 100 |
| 12.市立學校平均每生分攤教育經費 | 政府教育經費預算數 / 市立學校學生數 |
| 13.市立學校有游泳池校數比率 | 市立學校有游泳池校數 / 市立學校數 × 100 |
| 14.每生校地面積 | 全校校地面積 / 全校學生數(學生數含附設部分) |
| 15.每生校舍面積 | 全校校舍面積 / 全校學生數(學生數含附設部分) |
| 16.每生享有藏書冊數 | 全校藏書冊數 / 全校學生數(學生數含附設部分) |
| 17.每生借閱冊數 | 全校圖書借閱冊數 / 全校學生數(學生數含附設部分) |
| 18.學生視力不良率 | 視力不良學生數 / 視力檢查學生數 × 100(學生數含附設部分) |

目 次

壹、教育概況

| | |
|-----------------------------|---|
| 一、臺北市各級學校地區分布 | |
| (一) 按109學年度絕對數分..... | 1 |
| (二) 按109學年度百分比..... | 2 |
| 二、臺北市各級學校學生數地區分布 | |
| (一) 按109學年度絕對數分..... | 3 |
| (二) 按109學年度百分比..... | 4 |
| 三、臺北市轄區平均每平方公里各級學校數..... | 5 |
| 四、臺北市學齡兒童就學率..... | 6 |
| 五、臺北市各級學校畢業生升學率..... | 7 |
| 六、臺北市各級學校粗就學率..... | 8 |
| 七、臺北市國小畢業生與國中七年級學生人數比較..... | 9 |

貳、教育發展

| | |
|------------------------|----|
| 一、臺北市學前教育發展..... | 11 |
| 二、臺北市國民教育發展 | |
| (一) 國民小學..... | 12 |
| (二) 國民中學..... | 13 |
| 三、臺北市高級中等教育發展 | |
| (一) 校數及教師數..... | 14 |
| (二) 學生數..... | 15 |
| (三) 綜合高中..... | 16 |
| 四、臺北市進修補習教育發展 | |
| (一) 高級進修學校及實用技能學程..... | 17 |
| (二) 國中小補習學校..... | 18 |
| 五、臺北市特殊教育發展..... | 19 |

參、教育結構

| | |
|-------------------------|----|
| 一、臺北市15歲以上人口教育程度..... | 21 |
| 二、臺北市各級學校學生人數結構..... | 22 |
| 三、臺北市高中職及進修學校學生數比例..... | 23 |
| 四、臺北市各級學校女性學生比率..... | 24 |
| 五、臺北市各級學校平均每班學生數..... | 25 |
| 六、臺北市各區平均每班學生數 | |
| (一) 國民小學..... | 26 |
| (二) 國民中學..... | 27 |
| (三) 高級中學..... | 28 |
| (四) 職業學校..... | 29 |

肆、教育素質

| | |
|----------------------|----|
| 一、臺北市各級學校教師學歷..... | 31 |
| 二、臺北市各級學校女性教師比率..... | 32 |

| | |
|-----------------------------|-----------|
| 三、臺北市各級學校教師年資..... | 33 |
| 四、臺北市各級學校教師年齡..... | 34 |
| 五、臺北市各級學校平均每位教師教導學生數 | |
| (一) 總計..... | 35 |
| (二) 市立..... | 36 |
| (三) 私立..... | 37 |
| 六、臺北市各區平均每位教師教導學生數 | |
| (一) 國民小學..... | 38 |
| (二) 國民中學..... | 39 |
| (三) 高級中學..... | 40 |
| (四) 職業學校..... | 41 |
| 伍、教育資源及其他 | |
| 一、臺北市教育主管經費預算數..... | 43 |
| 二、臺北市教育主管經費結構..... | 44 |
| 三、臺北市立各級學校平均每生分攤教育經費..... | 45 |
| 四、臺北市立各級學校有游泳池校數比率..... | 46 |
| 五、臺北市各區平均每生校地面積 | |
| (一) 國民小學..... | 47 |
| (二) 國民中學..... | 48 |
| (三) 高級中學..... | 49 |
| (四) 職業學校..... | 50 |
| 六、臺北市各區平均每生校舍面積 | |
| (一) 國民小學..... | 51 |
| (二) 國民中學..... | 52 |
| (三) 高級中學..... | 53 |
| (四) 職業學校..... | 54 |
| 七、臺北市各級學校平均每生享有藏書冊數..... | 55 |
| 八、臺北市各級學校平均每生圖書借閱冊數..... | 56 |
| 九、臺北市各級學校學生視力不良率..... | 57 |
| 陸、國際及國內城市比較 | |
| 一、平均每位教師教導學生數..... | 59 |
| 二、平均每班學生數..... | 60 |
| 三、學生就讀公立學校比率..... | 61 |
| 四、高級中等教育學生人數結構(按課程型態分)..... | 62 |
| 五、女性教師比率..... | 63 |
| 六、教師具碩士以上學歷比率..... | 64 |
| 七、教師年齡結構 | |
| (一) 國民小學..... | 65 |
| (二) 國民中學..... | 66 |
| 八、平均每生分攤教育經費..... | 67 |
| 柒、性別統計指標..... | 69 |

壹、教育概況

一、臺北市各級學校地區分布 (一) 按109學年度絕對數分

109學年度臺北市各級學校：國小153所、國中60所、高中50所、高職16所、大專校院25所、進修補習學校42所(含2所獨立進修學校)、特教學校4所；另學前教保服務機構692所(含14所市立獨立教保服務機構)。

單位：所

| 項目別 | 教保服務機構 | 國民小學 | 國民中學 | 高級中學 | 職業學校 | 大專校院 | 進修補習學校 | 特教學校 |
|-------|--------|------|------|------|------|------|--------|------|
| 校(園)數 | 692 | 153 | 60 | 50 | 16 | 25 | 2 | 4 |
| 附設 | | (1) | (29) | (8) | (11) | - | (40) | - |
| 按隸屬別 | | | | | | | | |
| 國立 | 2 | 2 | - | 2 | - | 11 | (0) | - |
| 市立 | 147 | 140 | 59 | 26 | 7 | 1 | (30) | 4 |
| 私立 | 543 | 11 | 1 | 22 | 9 | 13 | 2 (10) | - |
| 按區別 | | | | | | | | |
| 松山區 | 57 | 9 | 4 | 2 | 1 | - | (2) | - |
| 信義區 | 42 | 9 | 4 | 3 | 2 | 1 | (3) | - |
| 大安區 | 110 | 15 | 8 | 5 | 4 | 5 | (6) | - |
| 中山區 | 55 | 11 | 5 | 4 | 1 | 2 | (3) | - |
| 中正區 | 31 | 8 | 5 | 4 | 1 | 2 | 1 (4) | - |
| 大同區 | 26 | 9 | 5 | 3 | 1 | - | 1 (5) | 1 |
| 萬華區 | 37 | 12 | 3 | 2 | - | - | (3) | - |
| 文山區 | 70 | 23 | 6 | 9 | 1 | 3 | (3) | 1 |
| 南港區 | 34 | 7 | 2 | 2 | 1 | 1 | (2) | - |
| 內湖區 | 87 | 13 | 6 | 6 | 1 | 3 | (2) | - |
| 士林區 | 79 | 20 | 6 | 5 | 2 | 3 | (5) | 2 |
| 北投區 | 64 | 17 | 6 | 5 | 1 | 5 | (2) | - |

說明：校(園)數不含附設校數；教保服務機構數含專設及國小附設，不含4所特教學校附設幼兒部。

臺北市各級學校及教保服務機構數
109學年度

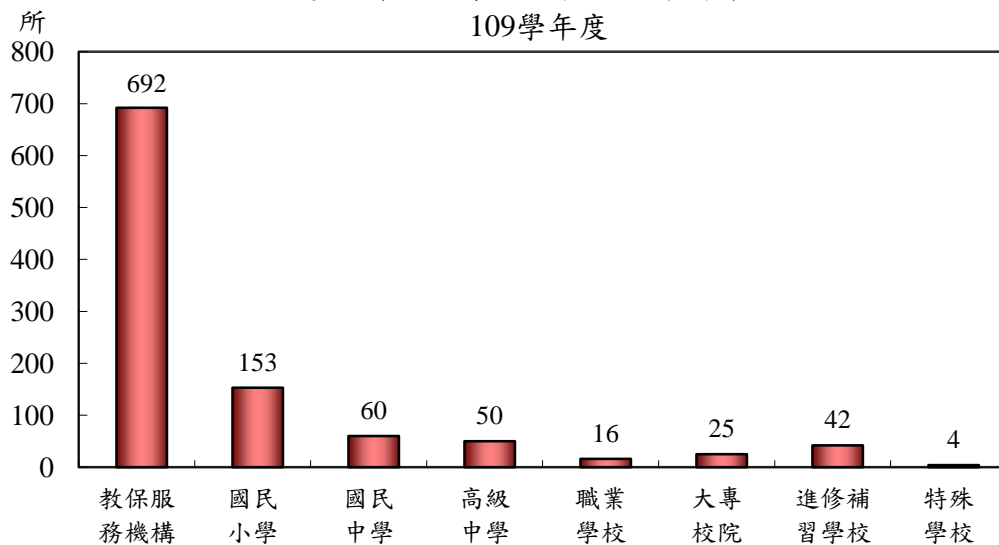

說明：校(園)數除教保服務機構及進修補習學校包括專設及附設校數外，其餘僅指專設。

一、臺北市各級學校地區分布 (二) 按109學年度百分比分

109學年度臺北市高級中等以下學校數以文山區39所（占13.98%）最多，士林區33所（占11.83%）第二，大安區32所（占11.47%）第三；而以南港區12所（占4.30%）最少。

單位：%

| 隸屬別 行政區 | 教保服 務機構 | 國民 小學 | 國民 中學 | 高級 中學 | 職業 學校 | 大專 校院 | 進修補 習學校 | 特教 學校 |
|------------|------------|----------|----------|----------|----------|----------|------------|----------|
| 總計 | 100.00 | 100.00 | 100.00 | 100.00 | 100.00 | 100.00 | 100.00 | 100.00 |
| 按隸屬別 | | | | | | | | |
| 國立 | 0.29 | 1.31 | 0.00 | 4.00 | 0.00 | 68.75 | 0.00 | 0.00 |
| 市立 | 21.24 | 91.50 | 98.33 | 52.00 | 43.75 | 6.25 | 71.43 | 100.00 |
| 私立 | 78.47 | 7.19 | 1.67 | 44.00 | 56.25 | 81.25 | 28.57 | 0.00 |
| 按區別 | | | | | | | | |
| 松山區 | 8.24 | 5.88 | 6.67 | 4.00 | 6.25 | 0.00 | 4.76 | 0.00 |
| 信義區 | 6.07 | 5.88 | 6.67 | 6.00 | 12.50 | 4.00 | 7.14 | 0.00 |
| 大安區 | 15.90 | 9.80 | 13.33 | 10.00 | 25.00 | 20.00 | 14.29 | 0.00 |
| 中山區 | 7.95 | 7.19 | 8.33 | 8.00 | 6.25 | 8.00 | 7.14 | 0.00 |
| 中正區 | 4.48 | 5.23 | 8.33 | 8.00 | 6.25 | 8.00 | 11.90 | 0.00 |
| 大同區 | 3.76 | 5.88 | 8.33 | 6.00 | 6.25 | 0.00 | 14.29 | 25.00 |
| 萬華區 | 5.35 | 7.84 | 5.00 | 4.00 | 0.00 | 0.00 | 7.14 | 0.00 |
| 文山區 | 10.12 | 15.03 | 10.00 | 18.00 | 6.25 | 12.00 | 7.14 | 25.00 |
| 南港區 | 4.91 | 4.58 | 3.33 | 4.00 | 6.25 | 4.00 | 4.76 | 0.00 |
| 內湖區 | 12.57 | 8.50 | 10.00 | 12.00 | 6.25 | 12.00 | 4.76 | 0.00 |
| 士林區 | 11.42 | 13.07 | 10.00 | 10.00 | 12.50 | 12.00 | 11.90 | 50.00 |
| 北投區 | 9.25 | 11.11 | 10.00 | 10.00 | 6.25 | 20.00 | 4.76 | 0.00 |

說明：校數除教保服務機構及進修補習學校包括專設及附設校數外，其餘僅指專設。

臺北市高級中等以下學校地區分布
109學年度

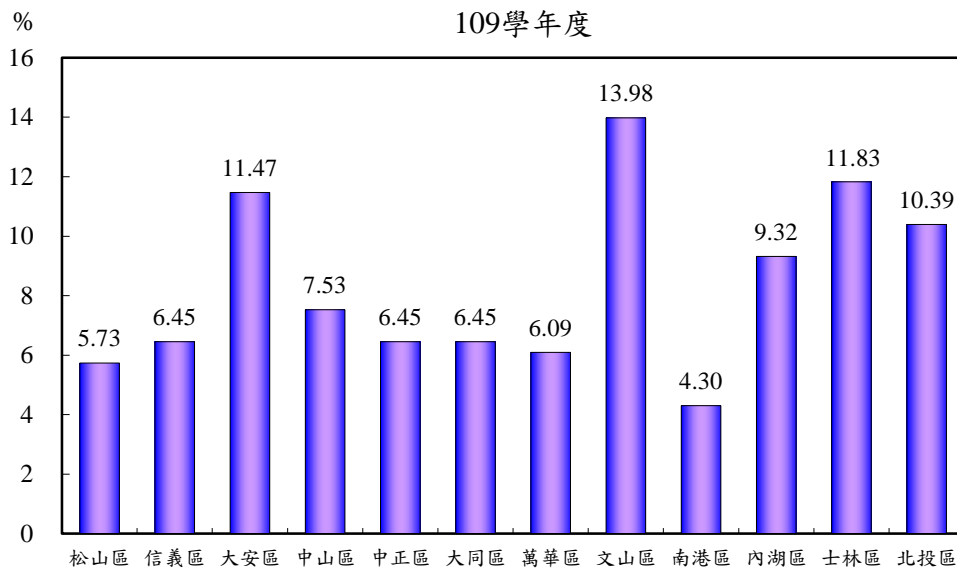

二、臺北市各級學校學生數地區分布 (一) 按109學年度絕對數分

109學年度臺北市各級學校及學前教保服務機構學生數：國小122,605人、國中65,349人、高中職82,276人、大專校院256,492人、進修補習學校5,482人、特教學校633人、教保服務機構58,013人；若與108學年度比較，高中職(職業科)學生減少2,179人(-8.09%)最多、高中職(普通科)學生減少970人(-1.73%)次之，而國小增加1,982人(+1.64%)最多。

單位：人

| 隸屬別 行政區 | 教保服 務機構 | 國民 小學 | 國民 中學 | 高中職學校 | | | 大專 校院 | 進修補 習學校 | 特教 學校 |
|------------|------------|----------|----------|--------|----------|--------|----------|------------|----------|
| | | | | 普通科 | 綜合 高中 | 職業科 | | | |
| 總計 | 58,013 | 122,605 | 65,349 | 55,247 | 2,264 | 24,765 | 256,492 | 5,482 | 633 |
| 按隸屬別 | | | | | | | | | |
| 國立 | 208 | 1,435 | 1,306 | 3,406 | - | 409 | 116,885 | - | - |
| 市立 | 19,983 | 110,612 | 52,525 | 42,786 | 2,105 | 12,981 | 7,986 | 2,174 | 633 |
| 私立 | 37,822 | 10,558 | 11,518 | 9,055 | 159 | 11,375 | 131,621 | 3,308 | - |
| 按區別 | | | | | | | | | |
| 松山區 | 4,145 | 9,770 | 5,976 | 2,136 | - | 2,789 | - | 138 | - |
| 信義區 | 3,928 | 9,247 | 2,823 | 3,965 | 365 | 3,952 | 5,993 | 108 | - |
| 大安區 | 7,578 | 16,897 | 10,998 | 6,135 | 420 | 4,021 | 79,340 | 858 | - |
| 中山區 | 4,762 | 9,177 | 2,971 | 5,565 | - | 1,242 | 17,228 | 320 | - |
| 中正區 | 2,663 | 6,842 | 5,841 | 8,075 | 18 | 954 | 15,618 | 1,111 | - |
| 大同區 | 2,426 | 5,520 | 3,639 | 3,347 | - | 1,055 | - | 1,779 | 136 |
| 萬華區 | 3,542 | 7,291 | 1,870 | 1,842 | 823 | - | - | 250 | - |
| 文山區 | 6,344 | 14,589 | 9,067 | 6,877 | 447 | 2,488 | 36,389 | 216 | 184 |
| 南港區 | 3,100 | 4,846 | 1,724 | 2,909 | 191 | 1,862 | 4,773 | 110 | - |
| 內湖區 | 6,957 | 13,595 | 6,872 | 5,463 | - | 2,228 | 11,395 | 99 | - |
| 士林區 | 6,697 | 12,859 | 6,580 | 3,210 | - | 3,329 | 58,776 | 384 | 313 |
| 北投區 | 5,871 | 11,972 | 6,988 | 5,723 | - | 845 | 26,980 | 109 | - |

說明：大專校院學生數不含國立及私立。

臺北市各級學校及教保服務機構學生數
109學年度

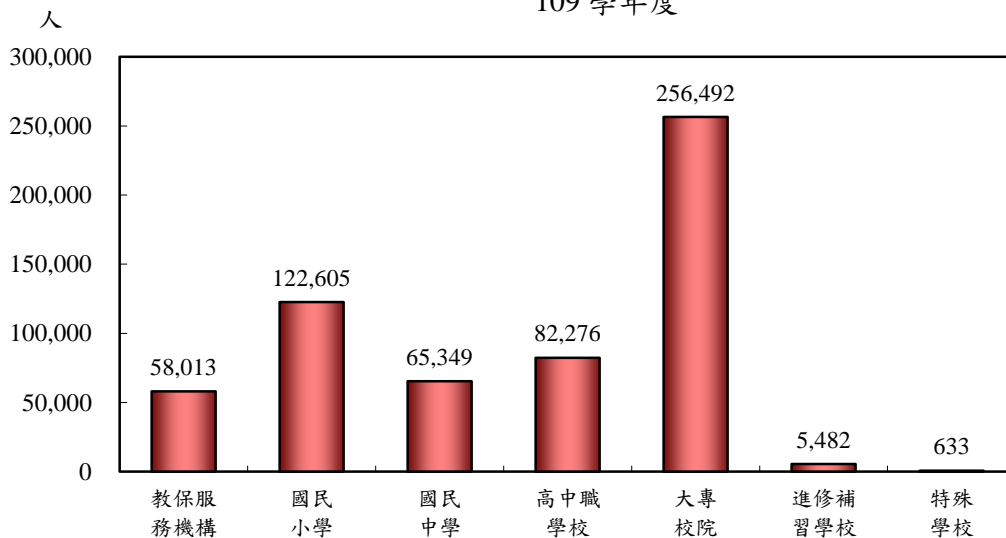

二、臺北市各級學校學生數地區分布 (二) 按109學年度百分比分

109學年度臺北市高級中等以下學校學生數以大安區計38,471人（占14.24%）最多，文山區33,468人（占12.39%）第二，內湖區28,158人（占10.42%）第三；而以南港區11,532人（占4.27%）最少。

單位：%

| 隸屬別 行政區 | 教保服 務機構 | 國民 小學 | 國民 中學 | 高中職 學校 | 大專 校院 | 進修補 習學校 | 特教 學校 |
|------------|------------|----------|----------|-----------|----------|------------|----------|
| 總計 | 100.00 | 100.00 | 100.00 | 100.00 | 100.00 | 100.00 | 100.00 |
| 按隸屬別 | | | | | | | |
| 國立 | 0.36 | 1.17 | 2.00 | 4.64 | 45.57 | 0.00 | 0.00 |
| 市立 | 34.45 | 90.22 | 80.38 | 70.34 | 3.11 | 39.66 | 100.00 |
| 私立 | 65.20 | 8.61 | 17.63 | 25.02 | 51.32 | 60.34 | 0.00 |
| 按區別 | | | | | | | |
| 松山區 | 7.14 | 7.97 | 9.14 | 5.99 | 0.00 | 2.52 | 0.00 |
| 信義區 | 6.77 | 7.54 | 4.32 | 10.07 | 2.34 | 1.97 | 0.00 |
| 大安區 | 13.06 | 13.78 | 16.83 | 12.85 | 30.93 | 15.65 | 0.00 |
| 中山區 | 8.21 | 7.49 | 4.55 | 8.27 | 6.72 | 5.84 | 0.00 |
| 中正區 | 4.59 | 5.58 | 8.94 | 11.00 | 6.09 | 20.27 | 0.00 |
| 大同區 | 4.18 | 4.50 | 5.57 | 5.35 | 0.00 | 32.45 | 21.48 |
| 萬華區 | 6.11 | 5.95 | 2.86 | 3.24 | 0.00 | 4.56 | 0.00 |
| 文山區 | 10.94 | 11.90 | 13.87 | 11.93 | 14.19 | 3.94 | 29.07 |
| 南港區 | 5.34 | 3.95 | 2.64 | 6.03 | 1.86 | 2.01 | 0.00 |
| 內湖區 | 11.99 | 11.09 | 10.52 | 9.35 | 4.44 | 1.81 | 0.00 |
| 士林區 | 11.54 | 10.49 | 10.07 | 7.95 | 22.92 | 7.00 | 49.45 |
| 北投區 | 10.12 | 9.76 | 10.69 | 7.98 | 10.52 | 1.99 | 0.00 |

臺北市高級中等以下學校學生數地區分布
109學年度

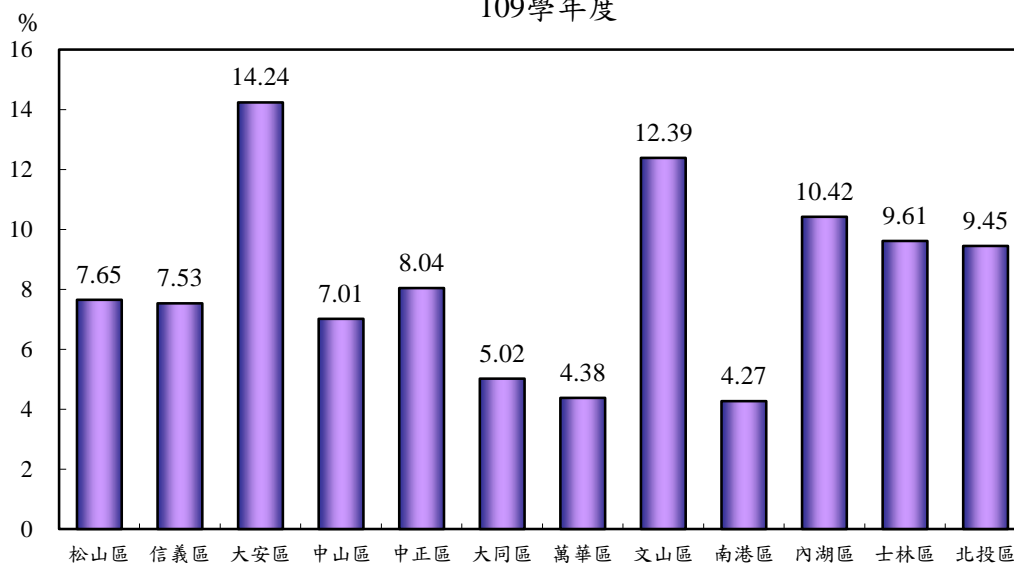

三、臺北市轄區平均每平方公里各級學校數

109學年度臺北市轄區平均每平方公里學校數(不含教保服務機構)1.14所，與108學年度相同；其中以大同區每平方公里3.52所最多，大安區3.26所第二，中正區2.76所第三，而以南港區、北投區每平方公里0.60所最少。

單位：所

| 行政區 | 總計 (不含教 保服務機 構) | 國民 小學 | 國民 中學 | 高級 中學 | 職業 學校 | 大專 校院 | 特教及補習 進修學校 | 教保服 務機構 |
|-----|--------------------------|----------|----------|----------|----------|----------|---------------|------------|
| 總計 | 1.14 | 0.56 | 0.22 | 0.18 | 0.06 | 0.09 | 0.02 | 2.55 |
| 松山區 | 1.72 | 0.97 | 0.43 | 0.22 | 0.11 | 0.00 | 0.00 | 6.14 |
| 信義區 | 1.70 | 0.80 | 0.36 | 0.27 | 0.18 | 0.09 | 0.00 | 3.75 |
| 大安區 | 3.26 | 1.32 | 0.70 | 0.44 | 0.35 | 0.44 | 0.00 | 9.68 |
| 中山區 | 1.68 | 0.80 | 0.37 | 0.29 | 0.07 | 0.15 | 0.00 | 4.02 |
| 中正區 | 2.76 | 1.05 | 0.66 | 0.53 | 0.13 | 0.26 | 0.13 | 4.08 |
| 大同區 | 3.52 | 1.58 | 0.88 | 0.53 | 0.18 | 0.00 | 0.35 | 4.58 |
| 萬華區 | 1.92 | 1.36 | 0.34 | 0.23 | 0.00 | 0.00 | 0.00 | 4.18 |
| 文山區 | 1.36 | 0.73 | 0.19 | 0.29 | 0.03 | 0.10 | 0.03 | 2.22 |
| 南港區 | 0.60 | 0.32 | 0.09 | 0.09 | 0.05 | 0.05 | 0.00 | 1.56 |
| 內湖區 | 0.92 | 0.41 | 0.19 | 0.19 | 0.03 | 0.10 | 0.00 | 2.76 |
| 士林區 | 0.61 | 0.32 | 0.10 | 0.08 | 0.03 | 0.05 | 0.03 | 1.27 |
| 北投區 | 0.60 | 0.30 | 0.11 | 0.09 | 0.02 | 0.09 | 0.00 | 1.13 |

說明：進修補習學校不含附設校數。

臺北市轄區每平方公里學校數
109學年度

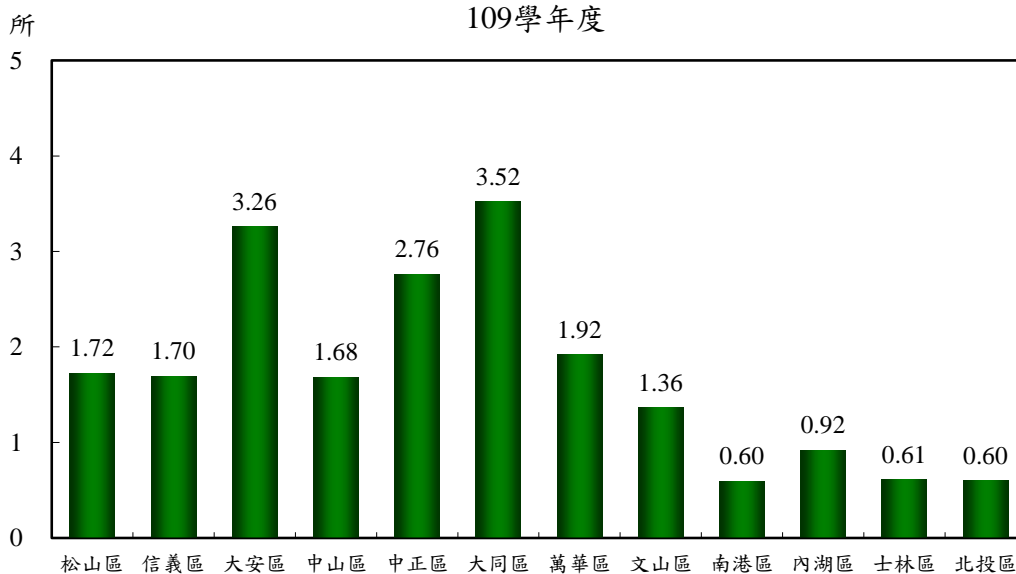

四、臺北市學齡兒童就學率

109學年度臺北市年滿6歲至未滿12歲之學齡兒童就學人數122,508人，其中男童63,709人(占52%)，女童58,799人(占48%)，就學率為99.98%；自83學年度起臺北市學齡兒童就學率均達99.9%以上。

單位：人、%

| 學年度 | 學齡兒童總數 | | | 學齡兒童就學數 | | | 就學率 | | |
|------------|----------------|----------------|---------------|----------------|----------------|---------------|--------------|--------------|--------------|
| | 計 | 男 | 女 | 計 | 男 | 女 | 計 | 男 | 女 |
| 89 | 200,769 | 105,898 | 94,871 | 200,644 | 105,833 | 94,811 | 99.94 | 99.94 | 99.94 |
| 90 | 198,343 | 104,768 | 93,575 | 198,198 | 104,685 | 93,513 | 99.93 | 99.92 | 99.93 |
| 91 | 194,193 | 102,274 | 91,919 | 194,151 | 102,250 | 91,901 | 99.98 | 99.98 | 99.98 |
| 92 | 191,588 | 100,341 | 91,247 | 191,571 | 100,333 | 91,238 | 99.99 | 99.99 | 99.99 |
| 93 | 188,601 | 98,703 | 89,898 | 188,598 | 98,702 | 89,896 | 100.00 | 100.00 | 100.00 |
| 94 | 182,816 | 95,814 | 87,002 | 182,807 | 95,811 | 86,996 | 100.00 | 100.00 | 99.99 |
| 95 | 178,212 | 93,356 | 84,856 | 178,134 | 93,303 | 84,831 | 99.96 | 99.94 | 99.97 |
| 96 | 172,183 | 89,989 | 82,194 | 172,119 | 89,944 | 82,175 | 99.96 | 99.95 | 99.98 |
| 97 | 163,093 | 85,374 | 77,719 | 163,018 | 85,324 | 77,694 | 99.95 | 99.94 | 99.97 |
| 98 | 154,403 | 80,916 | 73,487 | 154,353 | 80,878 | 73,475 | 99.97 | 99.95 | 99.98 |
| 99 | 145,904 | 76,471 | 69,433 | 145,866 | 76,444 | 69,422 | 99.97 | 99.96 | 99.98 |
| 100 | 139,221 | 73,039 | 66,182 | 139,139 | 72,995 | 66,144 | 99.94 | 99.94 | 99.94 |
| 101 | 130,870 | 68,749 | 62,121 | 130,788 | 68,698 | 62,090 | 99.94 | 99.93 | 99.95 |
| 102 | 123,911 | 65,073 | 58,838 | 123,875 | 65,054 | 58,821 | 99.97 | 99.97 | 99.97 |
| 103 | 121,153 | 63,566 | 57,587 | 121,127 | 63,552 | 57,575 | 99.98 | 99.98 | 99.98 |
| 104 | 118,464 | 62,237 | 56,227 | 118,394 | 62,190 | 56,204 | 99.94 | 99.92 | 99.96 |
| 105 | 116,409 | 60,993 | 55,416 | 116,356 | 60,955 | 55,401 | 99.95 | 99.94 | 99.97 |
| 106 | 115,595 | 60,419 | 55,176 | 115,540 | 60,381 | 55,159 | 99.95 | 99.94 | 99.97 |
| 107 | 117,987 | 61,420 | 56,567 | 117,951 | 61,391 | 56,560 | 99.95 | 99.94 | 99.97 |
| 108 | 120,545 | 62,758 | 57,787 | 120,517 | 62,737 | 57,780 | 99.98 | 99.97 | 99.99 |
| 109 | 122,508 | 63,709 | 58,799 | 122,482 | 63,690 | 58,792 | 99.98 | 99.97 | 99.99 |

說明：1.學齡兒童就學率=6至未滿12歲學齡兒童已就學人數/6至未滿12歲學齡兒童人數。

2.學齡兒童就學人數不含申請暫緩入學兒童人數。

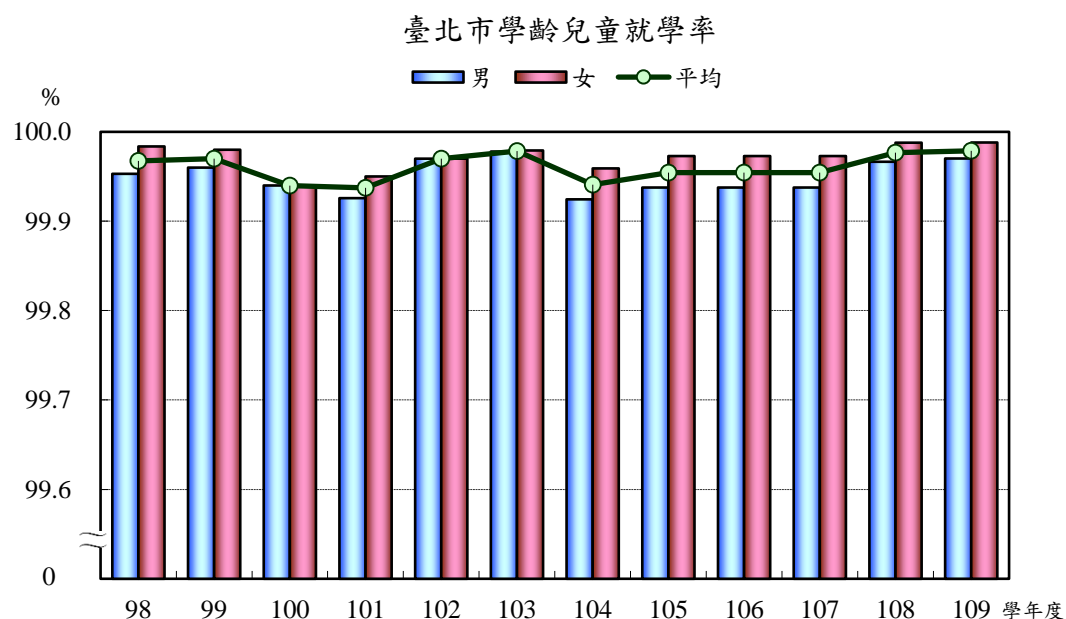

五、臺北市各級學校畢業生升學率

108學年度臺北市國中、高中及高職畢業生升學率分別為99.84%、96.61%、87.22%，高中職升學率為女高於男。由於升學管道暢通及高就學意願，應屆畢業生流向一直以升學為主流，且所占比率漸次攀升，其中高職108學年度升學率為87.22%，較88學年度(42.45%)提高44.77個百分點最為明顯，而高中升學率20年來提升14.54個百分點。

單位：%

| 學年度 | 國 中 | | | 高 中 | | | 高 職 | | |
|------------|--------------|--------------|--------------|--------------|--------------|--------------|--------------|--------------|--------------|
| | 計 | 男 | 女 | 計 | 男 | 女 | 計 | 男 | 女 |
| 88 | 95.01 | 93.83 | 96.28 | 82.07 | 83.18 | 81.04 | 42.45 | 41.95 | 42.89 |
| 89 | 96.12 | 95.39 | 96.89 | 82.76 | 84.01 | 81.61 | 47.47 | 46.20 | 48.66 |
| 90 | 96.59 | 95.95 | 97.28 | 85.10 | 85.68 | 84.55 | 53.19 | 52.42 | 53.92 |
| 91 | ... | ... | ... | 87.80 | 86.62 | 88.90 | 62.24 | 61.09 | 63.34 |
| 92 | ... | ... | ... | 90.42 | 89.07 | 91.61 | 65.05 | 64.78 | 65.32 |
| 93 | ... | ... | ... | 91.50 | 90.56 | 92.35 | 67.82 | 68.31 | 67.24 |
| 94 | ... | ... | ... | 92.77 | 93.44 | 92.19 | 72.10 | 73.01 | 71.09 |
| 95 | 98.56 | 98.12 | 99.05 | 95.37 | 94.92 | 95.78 | 77.59 | 79.04 | 75.89 |
| 96 | 98.07 | 97.69 | 98.49 | 96.37 | 96.35 | 96.39 | 82.90 | 83.02 | 82.76 |
| 97 | 98.79 | 98.54 | 99.07 | 96.89 | 96.43 | 97.35 | 83.38 | 83.92 | 82.75 |
| 98 | 97.46 | 95.90 | 99.15 | 96.76 | 96.15 | 97.33 | 85.81 | 85.59 | 86.07 |
| 99 | 99.43 | 99.30 | 99.58 | 96.21 | 95.63 | 96.76 | 88.46 | 88.01 | 89.01 |
| 100 | 99.27 | 99.11 | 99.44 | 96.40 | 95.63 | 97.11 | 90.23 | 89.01 | 91.70 |
| 101 | 99.75 | 99.64 | 99.87 | 96.94 | 96.32 | 97.53 | 88.96 | 87.87 | 90.20 |
| 102 | 99.82 | 99.80 | 99.84 | 97.15 | 96.17 | 98.05 | 89.06 | 86.91 | 91.44 |
| 103 | 99.84 | 99.79 | 99.88 | 97.60 | 96.87 | 98.28 | 87.71 | 85.58 | 90.19 |
| 104 | 99.87 | 99.81 | 99.93 | 97.87 | 96.98 | 98.68 | 87.04 | 85.46 | 88.92 |
| 105 | 99.85 | 99.80 | 99.89 | 98.09 | 97.65 | 98.51 | 86.67 | 84.21 | 89.52 |
| 106 | 99.89 | 99.90 | 99.89 | 96.68 | 95.96 | 97.35 | 88.18 | 86.30 | 90.41 |
| 107 | 99.85 | 99.83 | 99.86 | 95.79 | 94.50 | 96.95 | 85.12 | 81.98 | 88.80 |
| 108 | 99.84 | 99.85 | 99.83 | 96.61 | 95.61 | 97.57 | 87.22 | 86.10 | 88.58 |

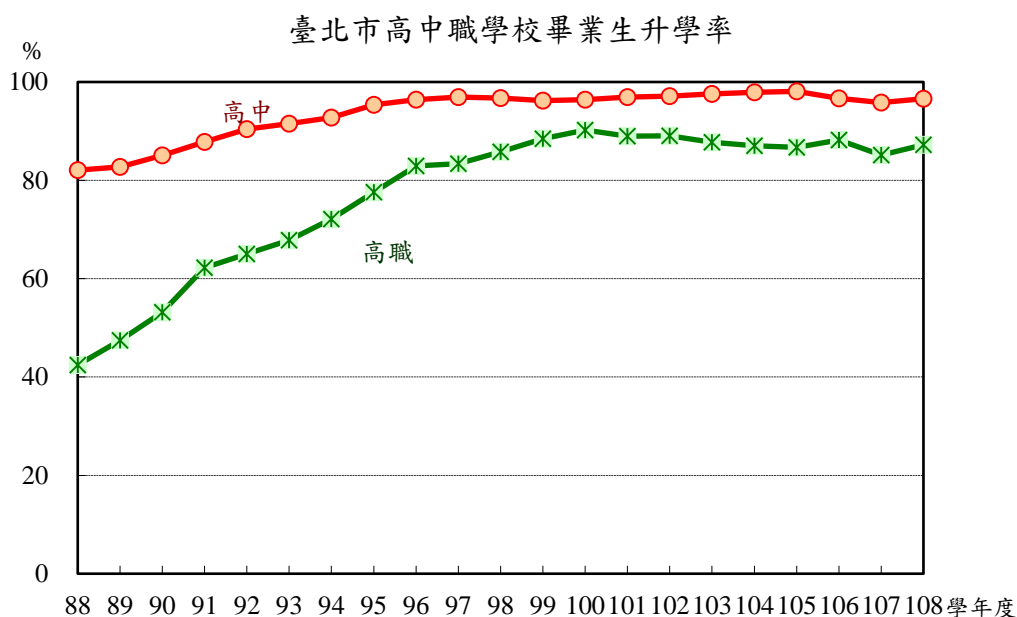

六、臺北市各級學校粗就學率

109學年度臺北市高級中等以下學校粗就學率分別為國小88.78%、國中100.37%、高中職138.06%；其中高中職粗就學率達138.06%，係因跨縣市就讀學生較多所致。10年來，以國小粗就學率減少5.03個百分點最多。

單位：%

| 學年度 | 國 小 | | | 國 中 | | | 高 中 職 | | |
|------------|--------------|--------------|--------------|--------------|--------------|--------------|---------------|---------------|---------------|
| | 計 | 男 | 女 | 計 | 男 | 女 | 計 | 男 | 女 |
| 99 | 93.81 | 93.31 | 94.35 | 100.99 | 100.65 | 101.37 | 135.95 | 135.87 | 136.03 |
| 100 | 94.08 | 93.52 | 94.70 | 98.64 | 97.97 | 99.36 | 136.84 | 136.45 | 137.27 |
| 101 | 94.39 | 94.08 | 94.73 | 97.27 | 96.64 | 97.97 | 135.05 | 134.29 | 135.86 |
| 102 | 91.70 | 91.41 | 92.01 | 96.93 | 96.25 | 97.67 | 138.97 | 138.57 | 139.41 |
| 103 | 92.21 | 91.69 | 92.79 | 97.78 | 97.08 | 98.54 | 134.44 | 134.20 | 134.71 |
| 104 | 91.01 | 90.62 | 91.44 | 101.65 | 101.18 | 102.16 | 131.50 | 131.12 | 131.91 |
| 105 | 91.42 | 91.08 | 91.81 | 98.79 | 98.31 | 99.31 | 131.29 | 131.30 | 131.29 |
| 106 | 89.59 | 89.42 | 89.78 | 100.44 | 99.73 | 101.23 | 133.43 | 133.46 | 133.39 |
| 107 | 87.99 | 87.54 | 88.48 | 99.25 | 98.97 | 99.57 | 138.90 | 140.07 | 137.65 |
| 108 | 89.57 | 89.22 | 89.94 | 98.88 | 98.93 | 98.84 | 136.02 | 138.60 | 133.19 |
| 109 | 88.78 | 88.70 | 88.86 | 100.37 | 100.28 | 100.47 | 138.06 | 141.07 | 134.73 |

說明：1.各學層粗就學率=各學層學生數/該學層年齡別戶籍人口數。

2.國中、小含補校及特教學校，高中職含進修及特教學校。

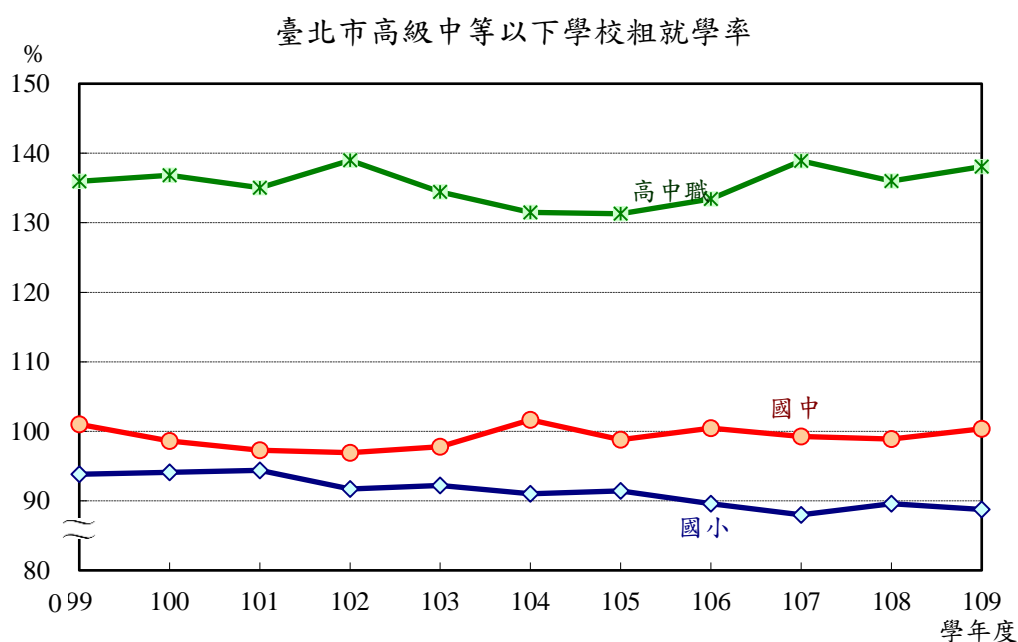

七、臺北市國小畢業生與國中七年級學生人數比較

109學年度國中七年級學生22,377人，較108學年度臺北市國小畢業生20,081人多2,296人(11.43%)。由歷年國中七年級學生數及國小畢業生數之比例觀察，自90學年度起大致呈逐年遞增趨勢，至109學年度達111.43%，顯示外縣市國小畢業生至臺北市國中就學者比率有逐年增加情形。

單位：人、%

| 學年度 | 上學年度國小畢業生人數 | | | 國中七年級學生人數 | | | 七年級學生與畢業生比 | | |
|------------|---------------|---------------|---------------|---------------|---------------|---------------|---------------|---------------|---------------|
| | 計 | 男 | 女 | 計 | 男 | 女 | 計 | 男 | 女 |
| 89 | 34,002 | 17,706 | 16,296 | 33,960 | 17,583 | 16,377 | 99.88 | 99.31 | 100.50 |
| 90 | 34,230 | 18,088 | 16,142 | 34,279 | 18,035 | 16,244 | 100.14 | 99.71 | 100.63 |
| 91 | 34,620 | 18,314 | 16,306 | 34,837 | 18,314 | 16,523 | 100.63 | 100.00 | 101.33 |
| 92 | 33,012 | 17,630 | 15,382 | 33,286 | 17,695 | 15,591 | 100.83 | 100.37 | 101.36 |
| 93 | 32,210 | 17,008 | 15,202 | 32,707 | 17,142 | 15,565 | 101.54 | 100.79 | 102.39 |
| 94 | 32,514 | 17,015 | 15,499 | 33,217 | 17,303 | 15,914 | 102.16 | 101.69 | 102.68 |
| 95 | 32,390 | 17,056 | 15,334 | 33,012 | 17,304 | 15,708 | 101.92 | 101.45 | 102.44 |
| 96 | 32,335 | 16,929 | 15,406 | 33,154 | 17,222 | 15,932 | 102.53 | 101.73 | 103.41 |
| 97 | 32,232 | 16,713 | 15,519 | 33,155 | 17,203 | 15,952 | 102.86 | 102.93 | 102.79 |
| 98 | 31,400 | 16,248 | 15,152 | 32,345 | 16,780 | 15,565 | 103.01 | 103.27 | 102.73 |
| 99 | 29,098 | 15,317 | 13,781 | 30,051 | 15,701 | 14,350 | 103.28 | 102.51 | 104.13 |
| 100 | 27,151 | 14,269 | 12,882 | 28,139 | 14,698 | 13,441 | 103.64 | 103.01 | 104.34 |
| 101 | 27,974 | 14,652 | 13,322 | 28,898 | 15,097 | 13,801 | 103.30 | 103.04 | 103.60 |
| 102 | 26,491 | 13,741 | 12,750 | 27,567 | 14,261 | 13,306 | 104.06 | 103.78 | 104.36 |
| 103 | 22,956 | 12,048 | 10,908 | 24,165 | 12,594 | 11,571 | 105.27 | 104.53 | 106.08 |
| 104 | 22,024 | 11,536 | 10,488 | 23,349 | 12,173 | 11,176 | 106.02 | 105.52 | 106.56 |
| 105 | 20,281 | 10,675 | 9,606 | 21,829 | 11,491 | 10,338 | 107.63 | 107.64 | 107.62 |
| 106 | 20,027 | 10,584 | 9,443 | 21,739 | 11,463 | 10,276 | 108.55 | 108.30 | 108.82 |
| 107 | 19,314 | 10,198 | 9,116 | 21,260 | 11,151 | 10,109 | 110.08 | 109.34 | 110.89 |
| 108 | 19,560 | 10,158 | 9,402 | 21,726 | 11,292 | 10,434 | 111.07 | 111.16 | 110.98 |
| 109 | 20,081 | 10,482 | 9,599 | 22,377 | 11,615 | 10,762 | 111.43 | 110.81 | 112.12 |

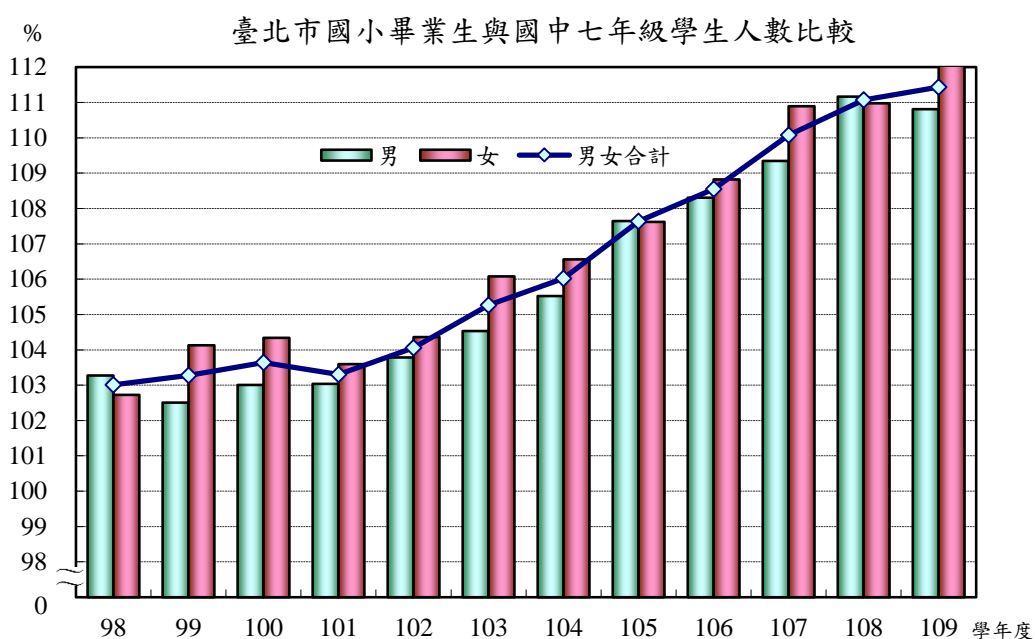

貳、教育發展

一、臺北市學前教育發展

109學年度臺北市公私立教保服務機構數計692所、教師數5,762人、幼生數58,013人，其中教保服務機構數和108學年度一樣無變動，教師數及幼生數則分別增加239人(4.33%)及1,686人(2.99%)。

單位：所、人

| 學年度 | 教保服務機構 | | 教 師 | | 幼 生 | |
|------------|------------|----------------|--------------|----------------|---------------|----------------|
| | 所 數 | 90學年度 = 100 | 人 數 | 90學年度 = 100 | 人 數 | 90學年度 = 100 |
| 89 | 409 | 101.49 | 2,850 | 105.59 | 33,880 | 103.43 |
| 90 | 403 | 100.00 | 2,699 | 100.00 | 32,756 | 100.00 |
| 91 | 396 | 98.26 | 2,543 | 94.22 | 30,555 | 93.28 |
| 92 | 384 | 95.29 | 2,477 | 91.77 | 28,284 | 86.35 |
| 93 | 372 | 92.31 | 2,366 | 87.66 | 28,300 | 86.40 |
| 94 | 357 | 88.59 | 2,332 | 86.40 | 27,446 | 83.79 |
| 95 | 352 | 87.34 | 2,186 | 80.99 | 25,767 | 78.66 |
| 96 | 330 | 81.89 | 2,108 | 78.10 | 23,827 | 72.74 |
| 97 | 316 | 78.41 | 1,958 | 72.55 | 22,675 | 69.22 |
| 98 | 311 | 77.17 | 1,921 | 71.17 | 21,953 | 67.02 |
| 99 | 296 | 73.45 | 1,931 | 71.55 | 21,617 | 65.99 |
| 100 | 291 | 72.21 | 1,947 | 72.14 | 21,662 | 66.13 |
| 101 | 722 | 179.16 | 4,595 | 170.25 | 43,350 | 132.34 |
| 102 | 711 | 176.43 | 4,681 | 173.43 | 44,634 | 136.26 |
| 103 | 691 | 171.46 | 4,789 | 177.44 | 45,415 | 138.65 |
| 104 | 682 | 169.23 | 4,810 | 178.21 | 46,757 | 142.74 |
| 105 | 679 | 168.49 | 4,835 | 179.14 | 49,464 | 151.01 |
| 106 | 684 | 169.73 | 4,964 | 183.92 | 51,817 | 158.19 |
| 107 | 688 | 170.72 | 5,242 | 194.22 | 53,721 | 164.00 |
| 108 | 692 | 171.71 | 5,523 | 204.63 | 56,327 | 171.96 |
| 109 | 692 | 171.71 | 5,762 | 213.49 | 58,013 | 177.11 |

說明：101學年度起教師數含園長數、教師數、教保員數及助理教保員數；

教保服務機構數不含4所特殊學校附設幼兒部。

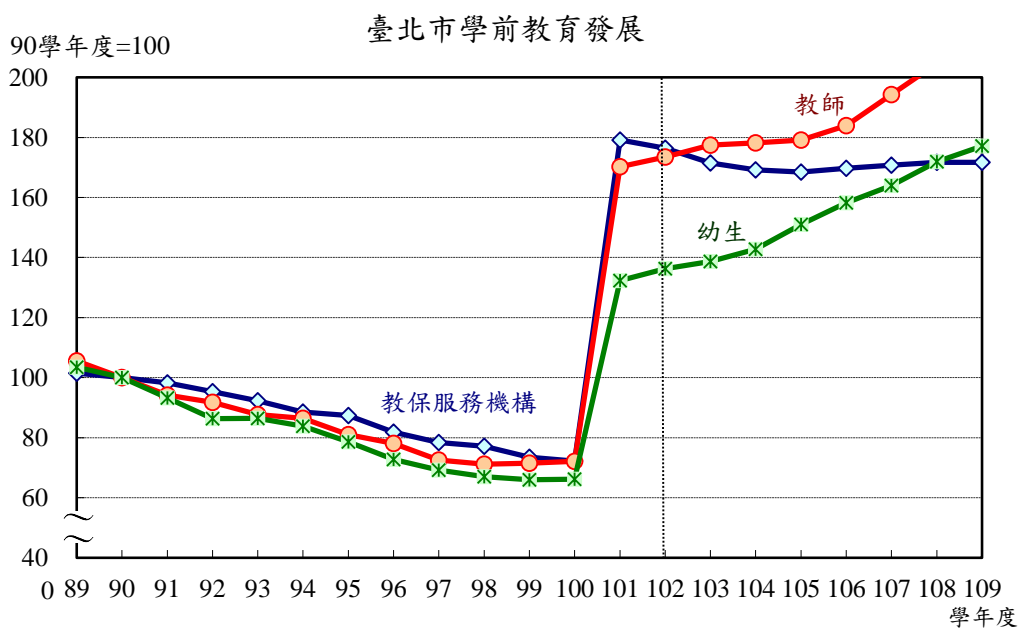

二、臺北市國民教育發展 (一) 國民小學

109學年度臺北市公私立國民小學計 153所、教師數9,808人、學生數122,605人，受少子化影響，國民小學學生數大致呈逐年下降趨勢，109學年度相較於90學年度已減少75,754人(-38.19%)。

單位：所、人

| 學年度 | 學 校 | | 教 師 | | 學 生 | |
|------------|------------|-----------------|---------------|-----------------|----------------|-----------------|
| | 所 數 | 90 學年度 = 100 | 人 數 | 90 學年度 = 100 | 人 數 | 90 學年度 = 100 |
| 89 | 152 | 100.00 | 12,074 | 99.83 | 201,192 | 101.43 |
| 90 | 152 | 100.00 | 12,094 | 100.00 | 198,359 | 100.00 |
| 91 | 152 | 100.00 | 12,133 | 100.32 | 194,601 | 98.11 |
| 92 | 152 | 100.00 | 11,966 | 98.94 | 192,452 | 97.02 |
| 93 | 151 | 99.34 | 11,889 | 98.30 | 189,148 | 95.36 |
| 94 | 153 | 100.66 | 11,818 | 97.72 | 183,171 | 92.34 |
| 95 | 153 | 100.66 | 11,638 | 96.23 | 178,498 | 89.99 |
| 96 | 153 | 100.66 | 11,467 | 94.82 | 172,474 | 86.95 |
| 97 | 153 | 100.66 | 11,309 | 93.51 | 163,133 | 82.24 |
| 98 | 153 | 100.66 | 11,137 | 92.09 | 154,548 | 77.91 |
| 99 | 153 | 100.66 | 11,001 | 90.96 | 145,930 | 73.57 |
| 100 | 153 | 100.66 | 10,871 | 89.89 | 139,259 | 70.21 |
| 101 | 153 | 100.66 | 10,892 | 90.06 | 130,862 | 65.97 |
| 102 | 152 | 100.00 | 10,558 | 87.30 | 123,948 | 62.49 |
| 103 | 152 | 100.00 | 10,086 | 83.40 | 121,218 | 61.11 |
| 104 | 151 | 99.34 | 9,886 | 81.74 | 118,471 | 59.73 |
| 105 | 151 | 99.34 | 9,671 | 79.97 | 116,496 | 58.73 |
| 106 | 152 | 100.00 | 9,649 | 79.78 | 115,679 | 58.32 |
| 107 | 152 | 100.00 | 9,783 | 80.89 | 118,097 | 59.54 |
| 108 | 152 | 100.00 | 9,828 | 81.26 | 120,623 | 60.81 |
| 109 | 153 | 100.66 | 9,808 | 81.10 | 122,605 | 61.81 |

-2,747 -2.27%

臺北市國民小學教育發展

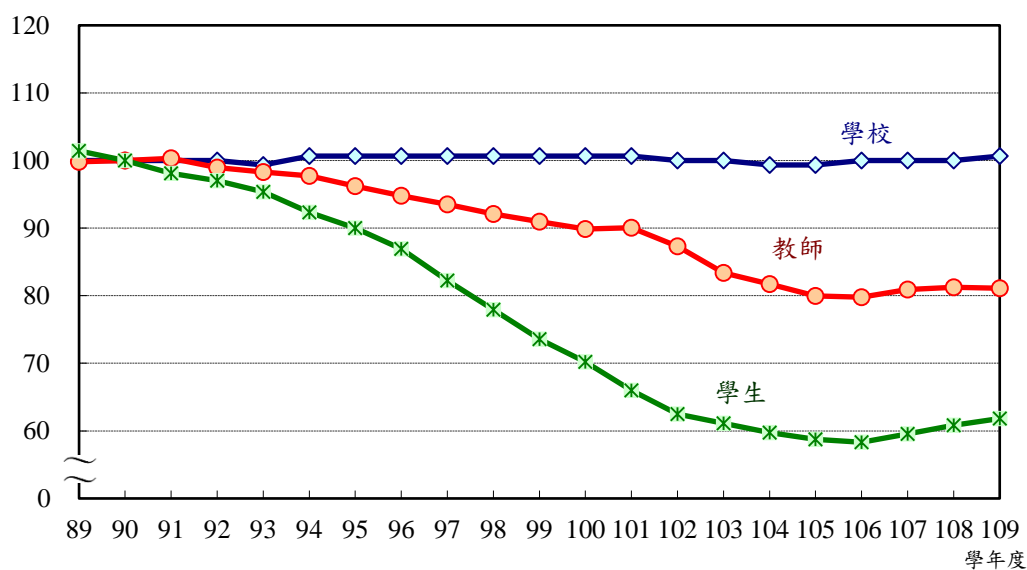

二、臺北市國民教育發展 (二) 國民中學

109學年度臺北市公私立國民中學計60所、教師數4,969人、學生數65,349人，受少子化浪潮襲擊，國中學生數劇減現象遞移至99學年度才明顯呈現，109學年度學生數較99學年度減少29,938人(-31.42%)，平均每年減少2,994位學生。

單位：所、人

| 學年度 | 學 校 | | 教 師 | | 學 生 | |
|------------|-----------|----------------|--------------|----------------|----------------|----------------|
| | 所 數 | 90學年度 = 100 | 人 數 | 90學年度 = 100 | 人 數 | 90學年度 = 100 |
| 89 | 61 | 100.00 | 6,382 | 100.68 | 101,278 | 100.60 |
| 90 | 61 | 100.00 | 6,339 | 100.00 | 100,676 | 100.00 |
| 91 | 61 | 100.00 | 6,274 | 98.97 | 102,154 | 101.47 |
| 92 | 61 | 100.00 | 6,115 | 96.47 | 101,545 | 100.86 |
| 93 | 62 | 101.64 | 5,927 | 93.50 | 100,190 | 99.52 |
| 94 | 63 | 103.28 | 5,804 | 91.56 | 98,725 | 98.06 |
| 95 | 62 | 101.64 | 5,653 | 89.18 | 98,665 | 98.00 |
| 96 | 62 | 101.64 | 5,627 | 88.77 | 98,917 | 98.25 |
| 97 | 62 | 101.64 | 5,590 | 88.18 | 98,774 | 98.11 |
| 98 | 62 | 101.64 | 5,579 | 88.01 | 98,369 | 97.71 |
| 99 | 62 | 101.64 | 5,589 | 88.17 | 95,287 | 94.65 |
| 100 | 62 | 101.64 | 5,538 | 87.36 | 90,149 | 89.54 |
| 101 | 62 | 101.64 | 5,626 | 88.75 | 86,887 | 86.30 |
| 102 | 62 | 101.64 | 5,586 | 88.12 | 84,453 | 83.89 |
| 103 | 62 | 101.64 | 5,488 | 86.58 | 80,483 | 79.94 |
| 104 | 61 | 100.00 | 5,345 | 84.32 | 75,015 | 74.51 |
| 105 | 61 | 100.00 | 5,179 | 81.70 | 69,178 | 68.71 |
| 106 | 61 | 100.00 | 5,069 | 79.97 | 66,746 | 66.30 |
| 107 | 61 | 100.00 | 5,014 | 79.10 | 64,651 | 64.22 |
| 108 | 60 | 98.36 | 5,028 | 79.32 | 64,558 | 64.12 |
| 109 | 60 | 98.36 | 4,969 | 78.39 | 65,349 | 64.91 |

臺北市國民中學教育發展

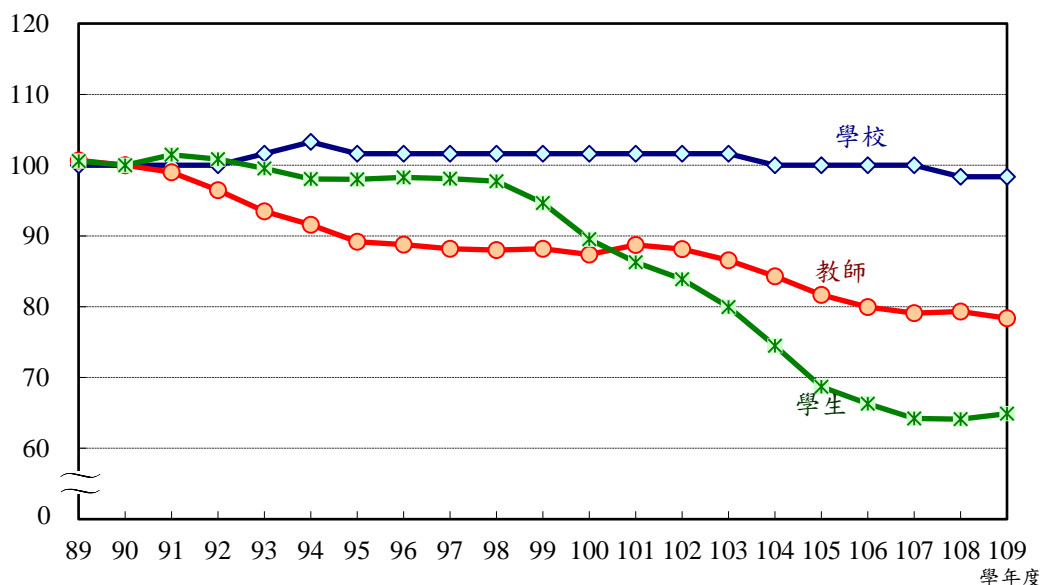

三、臺北市高級中等教育發展 (一) 校數及教師數

109學年度臺北市公私立高級中學計50所、教師數5,510人，職業學校計16所、教師數1,849人；自81學年度起因部分國中陸續改制為完全中學，致高中校數逐年遞增，職校則逐年遞減，109學年度高中及職校之校數比為3.13：1，與89學年度之2.25：1變化甚大。

單位：所、人

| 學年度 | 高級中學 | | | | 職業學校 | | | |
|------------|-----------|----------------|--------------|----------------|-----------|----------------|--------------|----------------|
| | 學 校 | | 教 師 | | 學 校 | | 教 師 | |
| | 所 數 | 90學年度 = 100 | 人 數 | 90學年度 = 100 | 所 數 | 90學年度 = 100 | 人 數 | 90學年度 = 100 |
| 89 | 45 | 97.83 | 5,725 | 100.65 | 20 | 111.11 | 2,527 | 110.30 |
| 90 | 46 | 100.00 | 5,688 | 100.00 | 18 | 100.00 | 2,291 | 100.00 |
| 91 | 49 | 106.52 | 5,700 | 100.21 | 18 | 100.00 | 2,234 | 97.51 |
| 92 | 49 | 106.52 | 5,699 | 100.19 | 18 | 100.00 | 2,196 | 95.85 |
| 93 | 49 | 106.52 | 5,859 | 103.01 | 17 | 94.44 | 2,106 | 91.92 |
| 94 | 50 | 108.70 | 5,989 | 105.29 | 17 | 94.44 | 2,171 | 94.76 |
| 95 | 51 | 110.87 | 6,008 | 105.63 | 17 | 94.44 | 2,253 | 98.34 |
| 96 | 50 | 108.70 | 6,031 | 106.03 | 17 | 94.44 | 2,272 | 99.17 |
| 97 | 50 | 108.70 | 6,060 | 106.54 | 17 | 94.44 | 2,239 | 97.73 |
| 98 | 50 | 108.70 | 6,163 | 108.35 | 17 | 94.44 | 2,214 | 96.64 |
| 99 | 50 | 108.70 | 6,199 | 108.98 | 17 | 94.44 | 2,230 | 97.34 |
| 100 | 50 | 108.70 | 6,181 | 108.67 | 17 | 94.44 | 2,210 | 96.46 |
| 101 | 50 | 108.70 | 6,141 | 107.96 | 17 | 94.44 | 2,208 | 96.38 |
| 102 | 50 | 108.70 | 6,122 | 107.63 | 17 | 94.44 | 2,125 | 92.75 |
| 103 | 50 | 108.70 | 5,997 | 105.43 | 17 | 94.44 | 2,086 | 91.05 |
| 104 | 51 | 110.87 | 6,054 | 106.43 | 16 | 88.89 | 1,928 | 84.16 |
| 105 | 51 | 110.87 | 5,941 | 104.45 | 16 | 88.89 | 1,896 | 82.76 |
| 106 | 51 | 110.87 | 5,820 | 102.32 | 16 | 88.89 | 1,964 | 85.73 |
| 107 | 51 | 110.87 | 5,681 | 99.88 | 16 | 88.89 | 1,923 | 83.94 |
| 108 | 50 | 108.70 | 5,642 | 99.19 | 16 | 88.89 | 1,910 | 83.37 |
| 109 | 50 | 108.70 | 5,510 | 96.87 | 16 | 88.89 | 1,849 | 80.71 |

臺北市高級中學教育發展

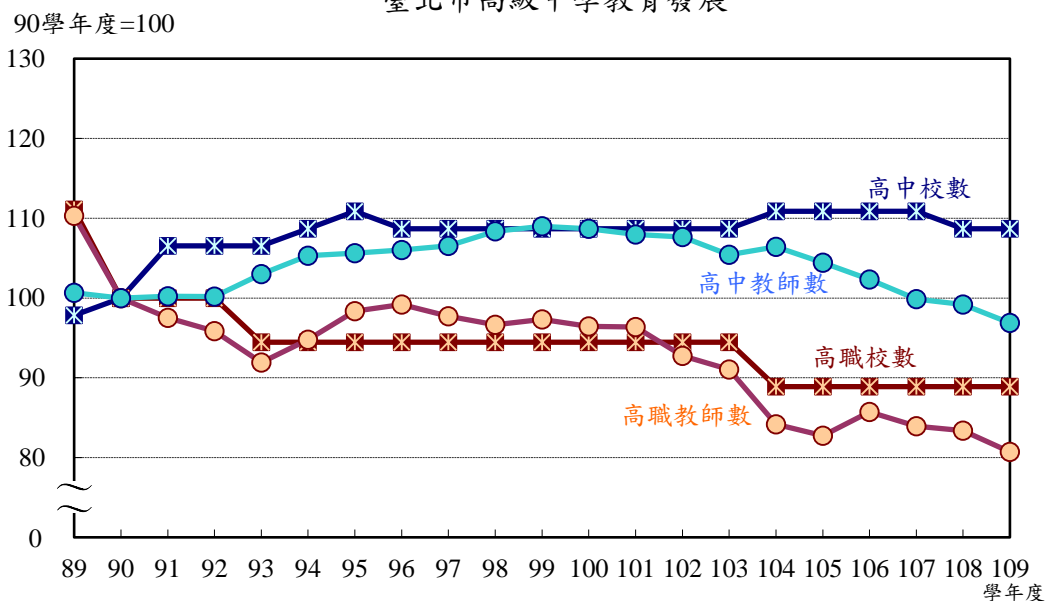

三、臺北市高級中等教育發展 (二) 學生數

109學年度臺北市公私立高級中等學校學生數計82,276人，其中普通科學生55,247人、綜合高中學生2,264人、職業類科學生24,765人；自81學年度起積極擴充高中容量後，職業類科學生數逐年遞減；109學年度高中職學生數較108學年度減少3,526人(-4.11%)。

單位：人

| 學年度 | 普通科 | | 綜合高中 | | 職業類科 | |
|------------|---------------|----------------|---------------|----------------|---------------|----------------|
| | 人數 | 90學年度 = 100 | 人數 | 90學年度 = 100 | 人數 | 90學年度 = 100 |
| 89 | 66,481 | 101.10 | 8,858 | 98.11 | 69,569 | 118.96 |
| 90 | 65,760 | 100.00 | 9,029 | 100.00 | 58,483 | 100.00 |
| 91 | 64,837 | 98.60 | 9,646 | 106.83 | 51,330 | 87.77 |
| 92 | 64,659 | 98.33 | 10,425 | 115.46 | 46,503 | 79.52 |
| 93 | 65,856 | 100.15 | 12,217 | 135.31 | 45,809 | 78.33 |
| 94 | 66,427 | 101.01 | 13,376 | 148.14 | 46,453 | 79.43 |
| 95 | 66,969 | 101.84 | 13,103 | 145.12 | 47,267 | 80.82 |
| 96 | 67,420 | 102.52 | 11,451 | 126.82 | 46,626 | 79.73 |
| 97 | 67,236 | 102.24 | 9,775 | 108.26 | 46,134 | 78.88 |
| 98 | 67,155 | 102.12 | 8,449 | 93.58 | 46,663 | 79.79 |
| 99 | 66,924 | 101.77 | 7,793 | 86.31 | 47,210 | 80.72 |
| 100 | 67,768 | 103.05 | 7,463 | 82.66 | 47,823 | 81.77 |
| 101 | 67,886 | 103.23 | 7,108 | 78.72 | 46,469 | 79.46 |
| 102 | 66,474 | 101.09 | 6,418 | 71.08 | 44,166 | 75.52 |
| 103 | 62,847 | 95.57 | 5,500 | 60.91 | 40,964 | 70.04 |
| 104 | 60,532 | 92.05 | 4,892 | 54.18 | 39,235 | 67.09 |
| 105 | 59,008 | 89.73 | 4,659 | 51.60 | 37,749 | 64.55 |
| 106 | 58,742 | 89.33 | 4,072 | 45.10 | 35,058 | 59.95 |
| 107 | 57,381 | 87.26 | 3,316 | 36.73 | 31,239 | 53.42 |
| 108 | 56,217 | 85.49 | 2,641 | 29.25 | 26,944 | 46.07 |
| 109 | 55,247 | 84.01 | 2,264 | 25.07 | 24,765 | 42.35 |

臺北市高級中等學校學生數

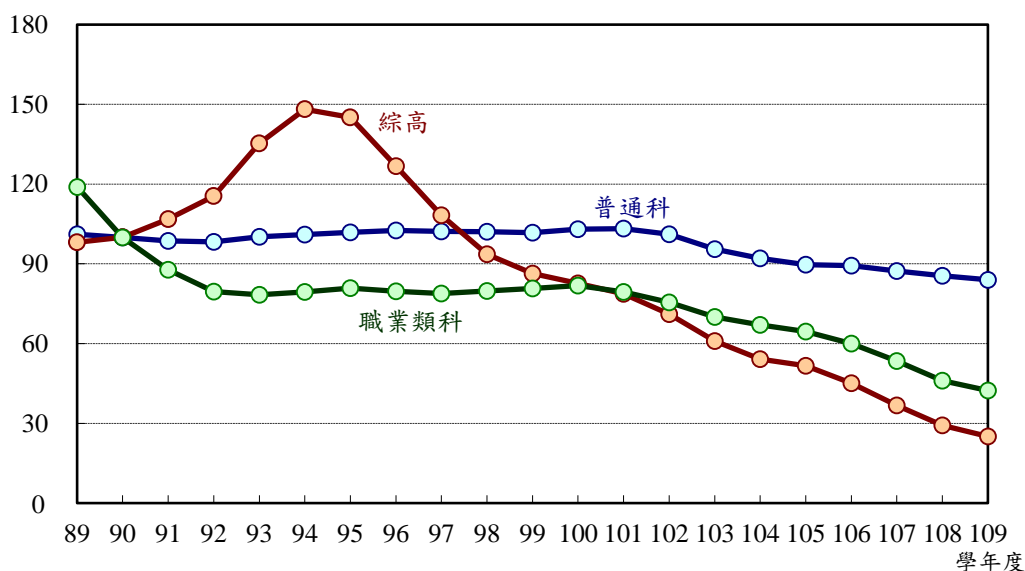

三、臺北市高級中等教育發展 (三) 綜合高中

臺北市自85學年度起由公私立高級中學及職業學校試辦綜合高中，至94學年度達21所學校最多，109學年度減為7所；班級數及學生數94學年度311班、13,376人最多，109學年度減為69班、2,264人。

單位：所、班、人

| 學年度 | 學 校 | | 班 級 數 | | 學 生 | |
|------------|-----------|---------------|------------|---------------|---------------|---------------|
| | 所 數 | 90學年度 =100 | 班 數 | 90學年度 =100 | 人 數 | 90學年度 =100 |
| 94 | 21 | 116.67 | 311 | 148.10 | 13,376 | 148.14 |
| 95 | 20 | 111.11 | 306 | 145.71 | 13,103 | 145.12 |
| 96 | 20 | 111.11 | 271 | 129.05 | 11,451 | 126.82 |
| 97 | 17 | 94.44 | 238 | 113.33 | 9,775 | 108.26 |
| 98 | 16 | 88.89 | 209 | 99.52 | 8,449 | 93.58 |
| 99 | 14 | 77.78 | 192 | 91.43 | 7,793 | 86.31 |
| 100 | 13 | 72.22 | 185 | 88.10 | 7,463 | 82.66 |
| 101 | 12 | 66.67 | 174 | 82.86 | 7,108 | 78.72 |
| 102 | 12 | 66.67 | 157 | 74.76 | 6,418 | 71.08 |
| 103 | 12 | 66.67 | 143 | 68.10 | 5,500 | 60.91 |
| 104 | 11 | 61.11 | 130 | 61.90 | 4,892 | 54.18 |
| 105 | 10 | 55.56 | 127 | 60.48 | 4,659 | 51.60 |
| 106 | 9 | 50.00 | 113 | 53.81 | 4,072 | 45.10 |
| 107 | 9 | 50.00 | 96 | 45.71 | 3,316 | 36.73 |
| 108 | 9 | 50.00 | 81 | 38.57 | 2,641 | 29.25 |
| 109 | 7 | 38.89 | 69 | 32.86 | 2,264 | 25.07 |

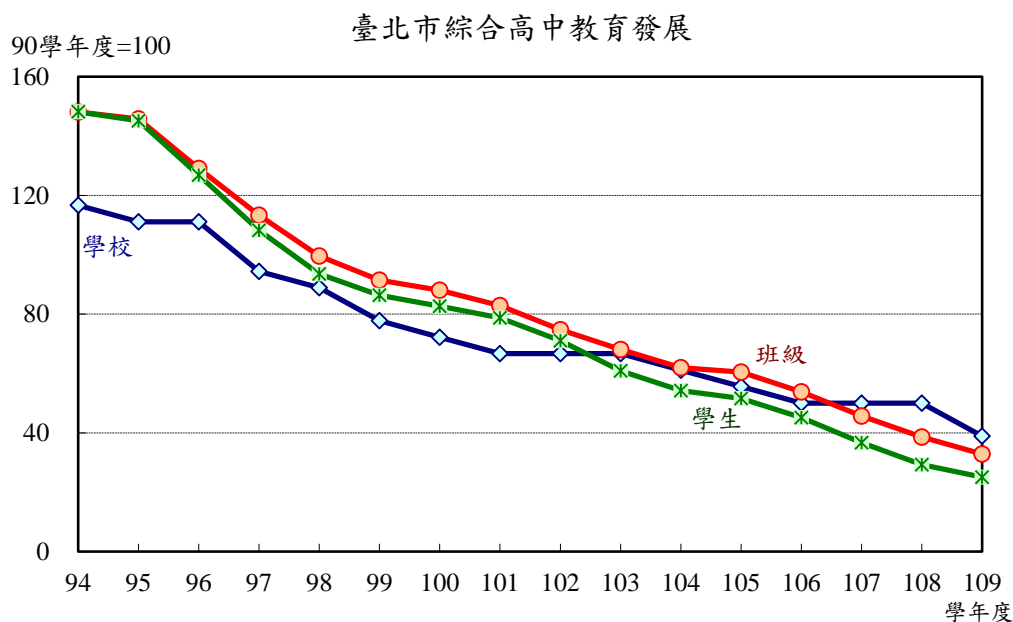

四、臺北市進修補習教育發展 (一) 高級進修學校及實用技能學程

109學年度臺北市公私立高級進修學校計12所、班級數147班、學生數3,646人，班級數較108學年度減少3班(-2%)，學生數減少378人(-9.39%)；109學年度臺北市公私立高職附設實用技能學程之班級數19班、學生數328人，班級數及學生數分別較108學年度增加2班(11.76%)、5人(1.55%)。

單位：所、班、人

| 學年度 | 學 校 | | 班 級 | | 學 生 | |
|------------|-----------|----------------|------------|----------------|---------------|----------------|
| | 所 數 | 90學年度 = 100 | 班 數 | 90學年度 = 100 | 人 數 | 90學年度 = 100 |
| 89 | 25 | 104.17 | 368 | 107.92 | 12,891 | 118.59 |
| 90 | 24 | 100.00 | 341 | 100.00 | 10,870 | 100.00 |
| 91 | 24 | 100.00 | 303 | 88.86 | 9,792 | 90.08 |
| 92 | 23 | 95.83 | 281 | 82.40 | 9,048 | 83.24 |
| 93 | 18 | 75.00 | 279 | 81.82 | 9,269 | 85.27 |
| 94 | 18 | 75.00 | 286 | 83.87 | 10,123 | 93.13 |
| 95 | 20 | 83.33 | 325 | 95.31 | 12,120 | 111.50 |
| 96 | 21 | 87.50 | 336 | 98.53 | 12,619 | 116.09 |
| 97 | 20 | 83.33 | 331 | 97.07 | 12,485 | 114.86 |
| 98 | 19 | 79.17 | 323 | 94.72 | 11,762 | 108.21 |
| 99 | 20 | 83.33 | 318 | 93.26 | 11,374 | 104.64 |
| 100 | 20 | 83.33 | 308 | 90.32 | 10,479 | 96.40 |
| 101 | 20 | 83.33 | 296 | 86.80 | 9,985 | 91.86 |
| 102 | 24 | 100.00 | 292 | 85.63 | 9,318 | 85.72 |
| 103 | 24 | 100.00 | 291 | 85.34 | 8,617 | 79.27 |
| 104 | 24 | 100.00 | 272 | 79.77 | 7,682 | 70.67 |
| 105 | 20 | 83.33 | 235 | 68.91 | 6,766 | 62.24 |
| 106 | 16 | 66.67 | 197 | 57.77 | 5,825 | 53.59 |
| 107 | 12 | 50.00 | 171 | 50.15 | 5,014 | 46.13 |
| 108 | 12 | 50.00 | 167 | 48.97 | 4,347 | 39.99 |
| 109 | 12 | 50.00 | 166 | 48.68 | 3,974 | 36.56 |

說明：校數包括專設高級進修學校及附設進修部，班級數及學生人數含實用技能學程資料。

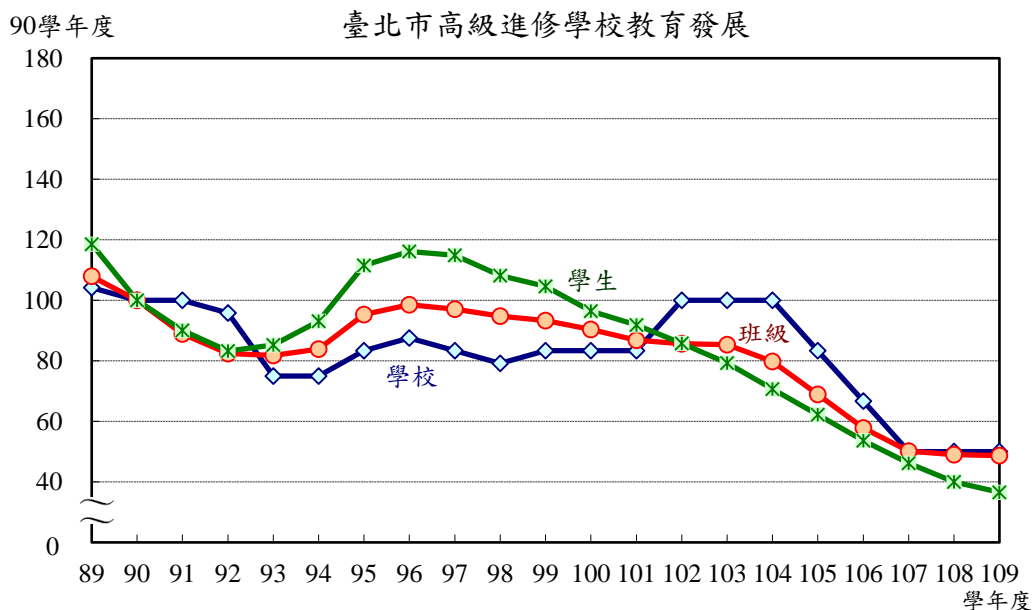

四、臺北市進修補習教育發展 (二) 國中小補習學校

109學年度臺北市國中小補習學校計28所、班級數103班、學生數1,508人，學生數較108學年度減少239人(-13.68%)；隨者國民教育的普及，近20年來班級數及學生數大致呈現遞減趨勢。

單位：所、班、人

| 學年度 | 學 校 | | 班 級 | | 學 生 | |
|------------|-----------|----------------|------------|----------------|--------------|----------------|
| | 所 數 | 90學年度 = 100 | 班 數 | 90學年度 = 100 | 人 數 | 90學年度 = 100 |
| 89 | 27 | 100.00 | 152 | 107.80 | 3,469 | 111.04 |
| 90 | 27 | 100.00 | 141 | 100.00 | 3,124 | 100.00 |
| 91 | 27 | 100.00 | 135 | 95.74 | 3,129 | 100.16 |
| 92 | 28 | 103.70 | 128 | 90.78 | 2,792 | 89.37 |
| 93 | 28 | 103.70 | 126 | 89.36 | 2,717 | 86.97 |
| 94 | 28 | 103.70 | 122 | 86.52 | 2,584 | 82.71 |
| 95 | 28 | 103.70 | 121 | 85.82 | 2,474 | 79.19 |
| 96 | 28 | 103.70 | 121 | 85.82 | 2,344 | 75.03 |
| 97 | 28 | 103.70 | 119 | 84.40 | 2,246 | 71.90 |
| 98 | 28 | 103.70 | 117 | 82.98 | 2,147 | 68.73 |
| 99 | 28 | 103.70 | 116 | 82.27 | 2,027 | 64.88 |
| 100 | 28 | 103.70 | 114 | 80.85 | 1,959 | 62.71 |
| 101 | 28 | 103.70 | 114 | 80.85 | 1,885 | 60.34 |
| 102 | 28 | 103.70 | 114 | 80.85 | 1,859 | 59.51 |
| 103 | 28 | 103.70 | 111 | 78.72 | 1,784 | 57.11 |
| 104 | 28 | 103.70 | 109 | 77.30 | 1,749 | 55.99 |
| 105 | 28 | 103.70 | 109 | 77.30 | 1,729 | 55.35 |
| 106 | 28 | 103.70 | 106 | 75.18 | 1,734 | 55.51 |
| 107 | 28 | 103.70 | 105 | 74.47 | 1,735 | 55.54 |
| 108 | 28 | 103.70 | 105 | 74.47 | 1,747 | 55.92 |
| 109 | 28 | 103.70 | 103 | 73.05 | 1,508 | 48.27 |

說明：含臺北市公私立國小及國中附設補習學校。

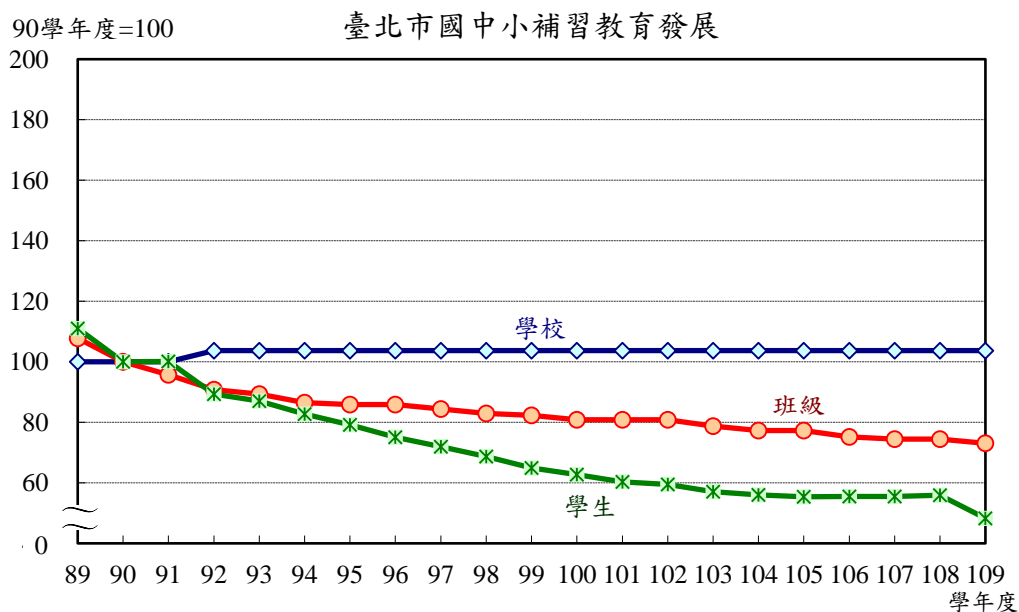

五、臺北市特殊教育發展

109學年度臺北市特殊教育學校包括市立啟聰、台北特教、啟明及文山特教4所，教師數 333人、學生數633人，比108學年度之教師數少7人、學生數減少20人；學生數自99學年度起開始轉趨下滑。

單位：所、人

| 學年度 | 學 校 | | 教 師 | | 學 生 | |
|------------|----------|----------------|------------|----------------|------------|----------------|
| | 所 數 | 90學年度 = 100 | 人 數 | 90學年度 = 100 | 人 數 | 90學年度 = 100 |
| 89 | 3 | 100.00 | 307 | 99.68 | 985 | 107.65 |
| 90 | 3 | 100.00 | 308 | 100.00 | 915 | 100.00 |
| 91 | 4 | 133.33 | 337 | 109.42 | 932 | 101.86 |
| 92 | 4 | 133.33 | 383 | 124.35 | 920 | 100.55 |
| 93 | 4 | 133.33 | 377 | 122.40 | 924 | 100.98 |
| 94 | 4 | 133.33 | 392 | 127.27 | 971 | 106.12 |
| 95 | 4 | 133.33 | 402 | 130.52 | 1,030 | 112.57 |
| 96 | 4 | 133.33 | 406 | 131.82 | 1,000 | 109.29 |
| 97 | 4 | 133.33 | 379 | 123.05 | 1,001 | 109.40 |
| 98 | 4 | 133.33 | 412 | 133.77 | 1,013 | 110.71 |
| 99 | 4 | 133.33 | 410 | 133.12 | 1,029 | 112.46 |
| 100 | 4 | 133.33 | 406 | 131.82 | 988 | 107.98 |
| 101 | 4 | 133.33 | 388 | 125.97 | 978 | 106.89 |
| 102 | 4 | 133.33 | 372 | 120.78 | 922 | 100.77 |
| 103 | 4 | 133.33 | 383 | 124.35 | 881 | 96.28 |
| 104 | 4 | 133.33 | 355 | 115.26 | 828 | 90.49 |
| 105 | 4 | 133.33 | 354 | 114.94 | 815 | 89.07 |
| 106 | 4 | 133.33 | 348 | 112.99 | 779 | 85.14 |
| 107 | 4 | 133.33 | 340 | 110.39 | 739 | 80.77 |
| 108 | 4 | 133.33 | 340 | 110.39 | 653 | 71.37 |
| 109 | 4 | 133.33 | 333 | 108.12 | 633 | 69.18 |

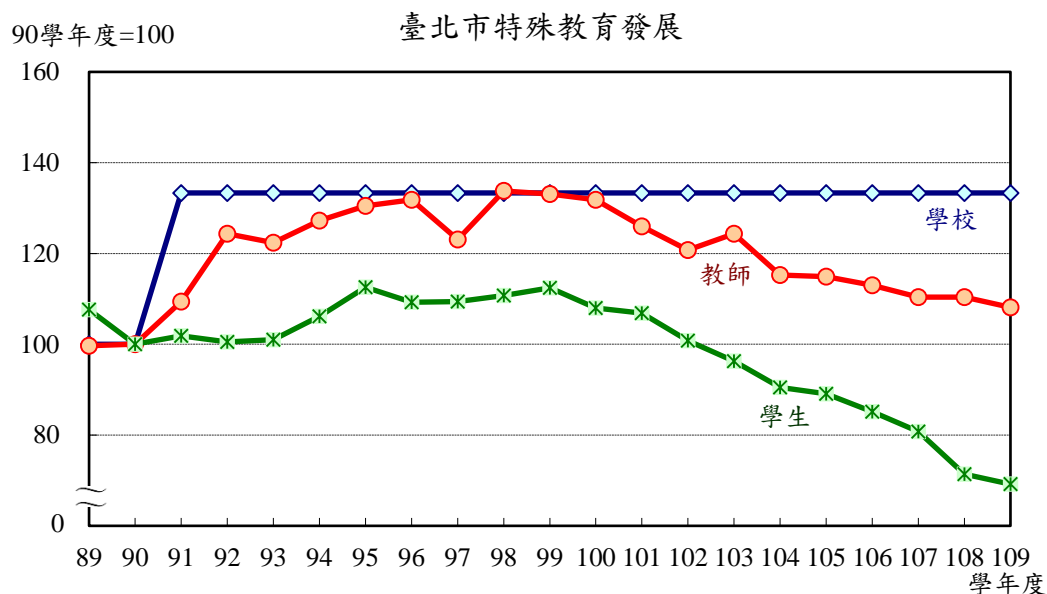

參、教育結構

一、臺北市15歲以上人口教育程度

臺北市15歲以上人口教育程度為大學以上之比率逐年提升，由89年底20.64% 提升至109年底 50.43% ，不識字率由89年底2.31%降至109年底0.39%，顯示臺北市民教育水平明顯提升。

單位：%

| 年底 | 總計 | 不識字 | 識字 | | | | | | | | |
|------------|---------------|-------------|--------------|-------------|--------------|--------------|--------------|--------------|--------------|--------------|--------------|
| | | | 小計 | 自修 | 國小 | 國初中 | 高職 | 高中 | 專科 | 大學 | 研究所以上 |
| 89 | 100.00 | 2.31 | 97.69 | 0.62 | 17.75 | 15.74 | 17.84 | 11.46 | 13.64 | 17.60 | 3.04 |
| 90 | 100.00 | 2.20 | 97.80 | 0.59 | 16.52 | 14.32 | 17.92 | 11.70 | 14.35 | 18.83 | 3.56 |
| 91 | 100.00 | 2.01 | 97.99 | 0.63 | 15.60 | 13.41 | 17.58 | 11.77 | 14.81 | 20.11 | 4.08 |
| 92 | 100.00 | 1.35 | 98.65 | 0.45 | 12.17 | 11.16 | 16.87 | 12.64 | 16.24 | 23.33 | 5.80 |
| 93 | 100.00 | 1.27 | 98.73 | 0.42 | 11.82 | 10.81 | 16.75 | 12.45 | 16.07 | 24.17 | 6.24 |
| 94 | 100.00 | 1.19 | 98.81 | 0.40 | 11.40 | 10.11 | 16.75 | 12.46 | 15.92 | 25.04 | 6.73 |
| 95 | 100.00 | 1.12 | 98.88 | 0.38 | 11.04 | 9.73 | 16.61 | 12.22 | 15.61 | 25.98 | 7.31 |
| 96 | 100.00 | 1.04 | 98.96 | 0.35 | 10.69 | 9.55 | 16.37 | 11.80 | 15.29 | 27.02 | 7.89 |
| 97 | 100.00 | 0.97 | 99.03 | 0.34 | 10.38 | 9.74 | 16.00 | 11.39 | 14.97 | 27.84 | 8.37 |
| 98 | 100.00 | 0.91 | 99.09 | 0.32 | 10.08 | 9.40 | 15.97 | 11.25 | 14.66 | 28.66 | 8.75 |
| 99 | 100.00 | 0.84 | 99.16 | 0.30 | 9.69 | 8.94 | 15.83 | 11.16 | 14.43 | 29.54 | 9.25 |
| 100 | 100.00 | 0.78 | 99.22 | 0.28 | 9.24 | 8.41 | 15.60 | 11.20 | 14.23 | 30.32 | 9.95 |
| 101 | 100.00 | 0.72 | 99.28 | 0.26 | 8.85 | 8.18 | 15.02 | 10.77 | 14.37 | 31.27 | 10.55 |
| 102 | 100.00 | 0.67 | 99.33 | 0.25 | 8.52 | 7.91 | 14.69 | 10.36 | 14.18 | 32.35 | 11.07 |
| 103 | 100.00 | 0.62 | 99.38 | 0.23 | 8.23 | 7.77 | 14.46 | 10.02 | 14.01 | 33.09 | 11.57 |
| 104 | 100.00 | 0.58 | 99.42 | 0.21 | 7.97 | 7.58 | 14.28 | 9.84 | 13.85 | 33.74 | 11.94 |
| 105 | 100.00 | 0.53 | 99.47 | 0.20 | 7.71 | 7.27 | 14.45 | 9.70 | 13.37 | 34.44 | 12.33 |
| 106 | 100.00 | 0.49 | 99.51 | 0.19 | 7.43 | 7.16 | 14.25 | 9.52 | 13.22 | 35.04 | 12.70 |
| 107 | 100.00 | 0.45 | 99.55 | 0.18 | 7.18 | 6.86 | 14.03 | 9.45 | 13.05 | 35.68 | 13.10 |
| 108 | 100.00 | 0.42 | 99.58 | 0.17 | 6.94 | 6.73 | 13.80 | 9.29 | 12.90 | 36.25 | 13.50 |
| 109 | 100.00 | 0.39 | 99.61 | 0.16 | 6.75 | 6.62 | 13.69 | 9.18 | 12.78 | 36.64 | 13.79 |

資料來源：臺北市政府民政局。

臺北市 15 歲以上人口教育程度分配結構

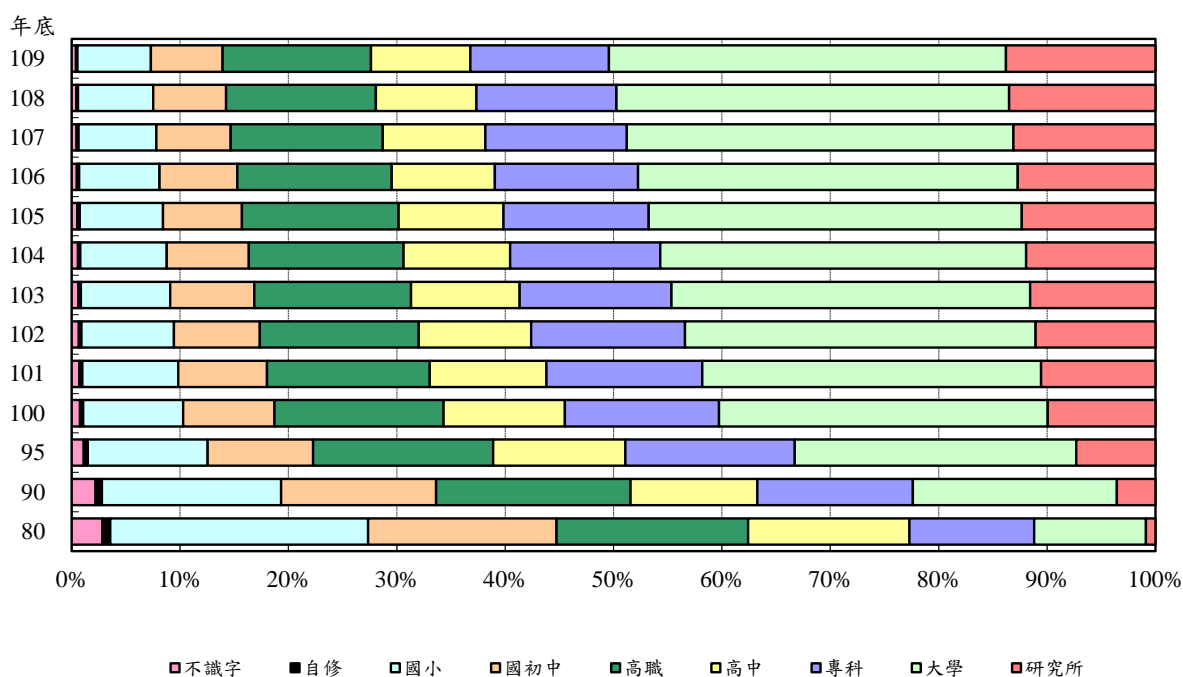

二、臺北市各級學校學生人數結構

109學年度臺北市轄區公私立各級學校(含教保服務機構)學生數以大學校院學生占42.72%最多，國民小學占20.75%次之。近20年來，以大學校院學生比率增加13.60個百分點居冠，國民小學則減少6.91個百分點最多。

單位：%

| 學年度 | 總計 | 教保服務機構 | 國民小學 | 國民中學 | 高級中學 | 職業學校 | 專科學校 | 大學校院 | 特教及補習進修學校 |
|------------|---------------|-------------|--------------|--------------|--------------|-------------|-------------|--------------|-------------|
| 89 | 100.00 | 4.66 | 27.66 | 13.92 | 10.36 | 9.56 | 2.34 | 29.11 | 2.38 |
| 90 | 100.00 | 4.53 | 27.46 | 13.94 | 10.35 | 8.10 | 1.79 | 31.77 | 2.06 |
| 91 | 100.00 | 4.31 | 27.35 | 14.36 | 10.47 | 7.21 | 1.89 | 32.48 | 1.94 |
| 92 | 100.00 | 4.01 | 27.30 | 14.41 | 10.65 | 6.60 | 1.71 | 33.51 | 1.81 |
| 93 | 100.00 | 4.03 | 26.96 | 14.28 | 11.13 | 6.53 | 1.45 | 33.77 | 1.84 |
| 94 | 100.00 | 3.95 | 26.35 | 14.20 | 11.48 | 6.68 | 1.27 | 34.11 | 1.97 |
| 95 | 100.00 | 3.71 | 25.67 | 14.19 | 11.52 | 6.80 | 1.09 | 34.78 | 2.25 |
| 96 | 100.00 | 3.45 | 24.99 | 14.33 | 11.43 | 6.75 | 0.77 | 35.97 | 2.31 |
| 97 | 100.00 | 3.33 | 23.94 | 14.50 | 11.30 | 6.77 | 0.79 | 37.06 | 2.31 |
| 98 | 100.00 | 3.27 | 23.00 | 14.64 | 11.25 | 6.94 | 0.89 | 37.80 | 2.22 |
| 99 | 100.00 | 3.25 | 21.96 | 14.34 | 11.24 | 7.10 | 0.94 | 38.98 | 2.17 |
| 100 | 100.00 | 3.31 | 21.26 | 13.76 | 11.49 | 7.30 | 1.01 | 39.82 | 2.05 |
| 101 | 100.00 | 6.52 | 19.68 | 13.07 | 11.28 | 6.99 | 1.03 | 39.50 | 1.93 |
| 102 | 100.00 | 6.85 | 19.03 | 12.96 | 11.19 | 6.78 | 1.08 | 40.26 | 1.86 |
| 103 | 100.00 | 7.12 | 19.01 | 12.62 | 10.72 | 6.42 | 1.16 | 41.19 | 1.77 |
| 104 | 100.00 | 7.51 | 19.03 | 12.05 | 10.51 | 6.30 | 0.69 | 42.25 | 1.65 |
| 105 | 100.00 | 8.07 | 19.01 | 11.29 | 10.39 | 6.16 | 0.71 | 42.86 | 1.52 |
| 106 | 100.00 | 8.58 | 19.15 | 11.05 | 10.40 | 5.80 | 0.73 | 42.92 | 1.38 |
| 107 | 100.00 | 9.03 | 19.84 | 10.86 | 10.20 | 5.25 | 0.72 | 42.85 | 1.26 |
| 108 | 100.00 | 9.54 | 20.44 | 10.94 | 9.97 | 4.56 | 0.72 | 42.69 | 1.14 |
| 109 | 100.00 | 9.82 | 20.75 | 11.06 | 9.73 | 4.19 | 0.69 | 42.72 | 1.03 |

說明：依現行幼兒教育及照顧法規定，「教保服務機構」指以幼兒園、社區互助式、部落互助式、職場互助式方式，提供幼兒教育及照顧服務者。101年幼兒教育及照顧法實施，原教育局所管之幼稚園及社會局所管之托兒所均改制為幼兒園，自101學年度起學前教育階段統一改稱幼兒園，100學年度以前僅含幼稚園資料。

臺北市各級學校(含教保服務機構)學生人數結構

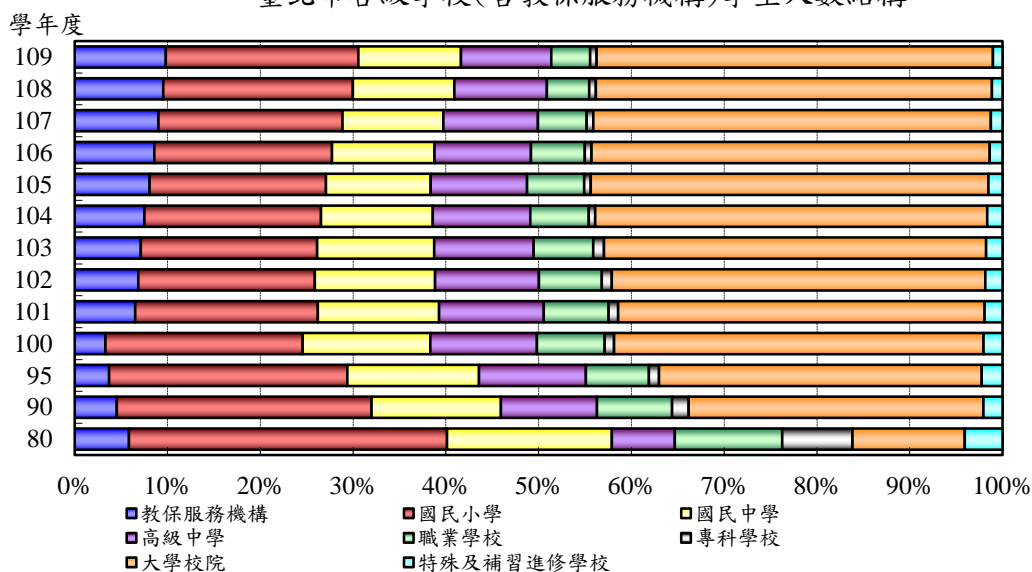

三、臺北市高中職及進修學校學生數比例

89學年度臺北市計有高中學校45所、職業學校20所，普通科及綜合高中學生數與職業類科學生數比例為13：12；至109學年度高級中學增至50所，職業學校減為16所，普通科及綜合高中學生數與職業類科學生數比例為72：31。

單位：%

| 學年度 | 高中、高職校數比例 | | | 高中職各類科學生數比例 | | | | 高中職、進修學校學生數比例 | | |
|------------|---------------|--------------|--------------|---------------|--------------|--------------|--------------|---------------|--------------|-------------|
| | 合計 | 高中 | 高職 | 合計 | 普通科 | 綜高 | 職業類科 | 合計 | 高中職 | 進修學校 |
| 89 | 100.00 | 69.23 | 30.77 | 100.00 | 45.88 | 6.11 | 48.01 | 100.00 | 91.83 | 8.17 |
| 90 | 100.00 | 71.88 | 28.13 | 100.00 | 49.34 | 6.77 | 43.88 | 100.00 | 92.46 | 7.54 |
| 91 | 100.00 | 73.13 | 26.87 | 100.00 | 51.53 | 7.67 | 40.80 | 100.00 | 92.78 | 7.22 |
| 92 | 100.00 | 73.13 | 26.87 | 100.00 | 53.18 | 8.57 | 38.25 | 100.00 | 93.07 | 6.93 |
| 93 | 100.00 | 74.24 | 25.76 | 100.00 | 53.16 | 9.86 | 36.98 | 100.00 | 93.04 | 6.96 |
| 94 | 100.00 | 74.63 | 25.37 | 100.00 | 52.61 | 10.59 | 36.79 | 100.00 | 92.58 | 7.42 |
| 95 | 100.00 | 75.00 | 25.00 | 100.00 | 52.59 | 10.29 | 37.12 | 100.00 | 91.31 | 8.69 |
| 96 | 100.00 | 74.63 | 25.37 | 100.00 | 53.72 | 9.12 | 37.15 | 100.00 | 90.86 | 9.14 |
| 97 | 100.00 | 74.63 | 25.37 | 100.00 | 54.60 | 7.94 | 37.46 | 100.00 | 91.36 | 8.64 |
| 98 | 100.00 | 74.63 | 25.37 | 100.00 | 54.92 | 6.91 | 38.16 | 100.00 | 91.79 | 8.21 |
| 99 | 100.00 | 74.63 | 25.37 | 100.00 | 54.89 | 6.39 | 38.72 | 100.00 | 92.02 | 7.98 |
| 100 | 100.00 | 74.63 | 25.37 | 100.00 | 55.07 | 6.06 | 38.86 | 100.00 | 92.66 | 7.34 |
| 101 | 100.00 | 74.63 | 25.37 | 100.00 | 55.89 | 5.85 | 38.26 | 100.00 | 92.88 | 7.12 |
| 102 | 100.00 | 74.63 | 25.37 | 100.00 | 56.79 | 5.48 | 37.73 | 100.00 | 93.08 | 6.92 |
| 103 | 100.00 | 74.63 | 25.37 | 100.00 | 57.49 | 5.03 | 37.47 | 100.00 | 93.18 | 6.82 |
| 104 | 100.00 | 76.12 | 23.88 | 100.00 | 57.84 | 4.67 | 37.49 | 100.00 | 93.60 | 6.40 |
| 105 | 100.00 | 76.12 | 23.88 | 100.00 | 58.18 | 4.59 | 37.22 | 100.00 | 94.16 | 5.84 |
| 106 | 100.00 | 76.12 | 23.88 | 100.00 | 60.02 | 4.16 | 35.82 | 100.00 | 94.73 | 5.27 |
| 107 | 100.00 | 76.12 | 23.88 | 100.00 | 62.41 | 3.61 | 33.98 | 100.00 | 95.12 | 4.88 |
| 108 | 100.00 | 75.76 | 24.24 | 100.00 | 65.52 | 3.08 | 31.40 | 100.00 | 95.52 | 4.48 |
| 109 | 100.00 | 75.76 | 24.24 | 100.00 | 67.15 | 2.75 | 30.10 | 100.00 | 95.76 | 4.24 |

臺北市高中高職校數及學生數比例

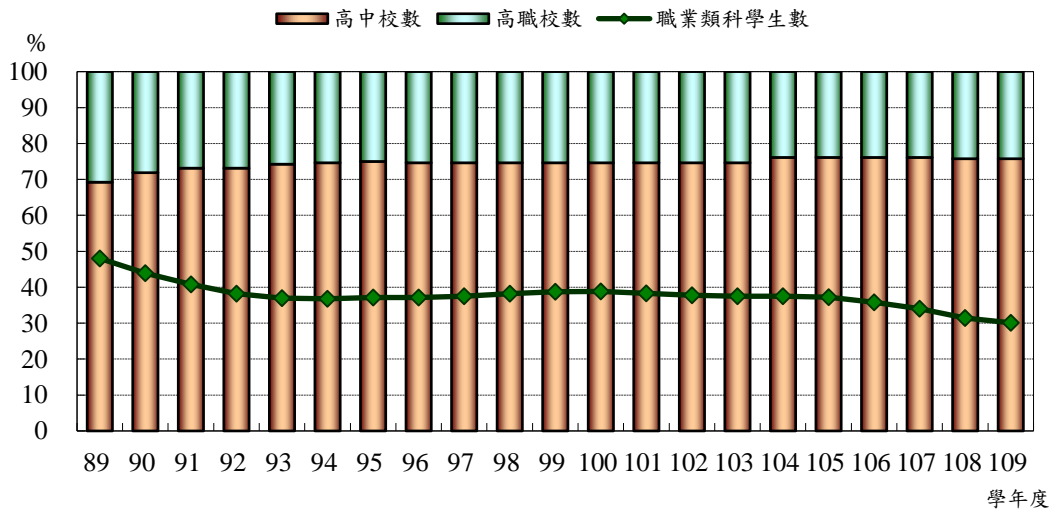

四、臺北市各級學校女性學生比率

109學年度臺北市轄區公私立教保服務機構、國小、國中、高中及職業學校之男學生多於女學生外，其餘均為女多於男；20年來除職業學校女性學生減幅達10.18個百分點外，其餘各級學校變化不大。

單位：%

| 學年度 | 教保服務機構 | 國民小學 | 國民中學 | 高級中學 | 職業學校 | 大專校院 | 特殊及補習進修學校 |
|------------|--------------|--------------|--------------|--------------|--------------|--------------|--------------|
| 89 | 47.31 | 47.25 | 48.22 | 50.84 | 50.44 | 53.62 | 51.25 |
| 90 | 47.37 | 47.20 | 47.86 | 51.33 | 49.00 | 53.54 | 52.62 |
| 91 | 47.33 | 47.34 | 47.71 | 51.78 | 47.06 | 53.60 | 54.55 |
| 92 | 47.32 | 47.62 | 47.30 | 52.12 | 45.79 | 53.07 | 53.30 |
| 93 | 47.23 | 47.65 | 47.30 | 51.94 | 44.72 | 52.77 | 53.00 |
| 94 | 47.41 | 47.58 | 47.44 | 51.69 | 44.70 | 52.44 | 51.99 |
| 95 | 48.13 | 47.65 | 47.72 | 50.79 | 44.40 | 52.13 | 53.89 |
| 96 | 47.77 | 47.75 | 47.90 | 50.34 | 44.15 | 52.02 | 53.49 |
| 97 | 47.43 | 47.67 | 47.92 | 50.47 | 43.78 | 52.22 | 53.04 |
| 98 | 47.69 | 47.60 | 48.07 | 50.72 | 43.72 | 52.28 | 49.97 |
| 99 | 47.32 | 47.59 | 48.03 | 50.73 | 43.97 | 52.42 | 52.89 |
| 100 | 47.66 | 47.53 | 47.90 | 50.65 | 44.66 | 52.53 | 53.45 |
| 101 | 47.51 | 47.46 | 47.72 | 50.82 | 44.90 | 52.43 | 53.21 |
| 102 | 47.24 | 47.48 | 47.92 | 51.05 | 44.29 | 52.77 | 52.11 |
| 103 | 47.19 | 47.52 | 47.98 | 50.83 | 43.61 | 53.03 | 52.86 |
| 104 | 47.87 | 47.46 | 47.94 | 50.71 | 43.42 | 53.18 | 54.27 |
| 105 | 47.56 | 47.60 | 47.69 | 50.70 | 43.46 | 53.19 | 54.85 |
| 106 | 47.86 | 47.74 | 47.52 | 50.56 | 43.12 | 53.13 | 56.00 |
| 107 | 48.19 | 47.94 | 47.33 | 50.09 | 42.41 | 53.11 | 57.80 |
| 108 | 48.09 | 47.94 | 47.52 | 49.11 | 41.17 | 53.00 | 58.72 |
| 109 | 47.83 | 47.99 | 47.87 | 48.84 | 40.26 | 52.89 | 58.43 |

說明：依現行幼兒教育及照顧法規定，「教保服務機構」指以幼兒園、社區互助式、部落互助式、職場互助式方式，提供幼兒教育及照顧服務者。101年幼兒教育及照顧法實施，原教育局所管之幼稚園及社會局所管之托兒所均改制為幼兒園，自101學年度起學前教育階段統一改稱幼兒園，100學年度以前僅含幼稚園資料。

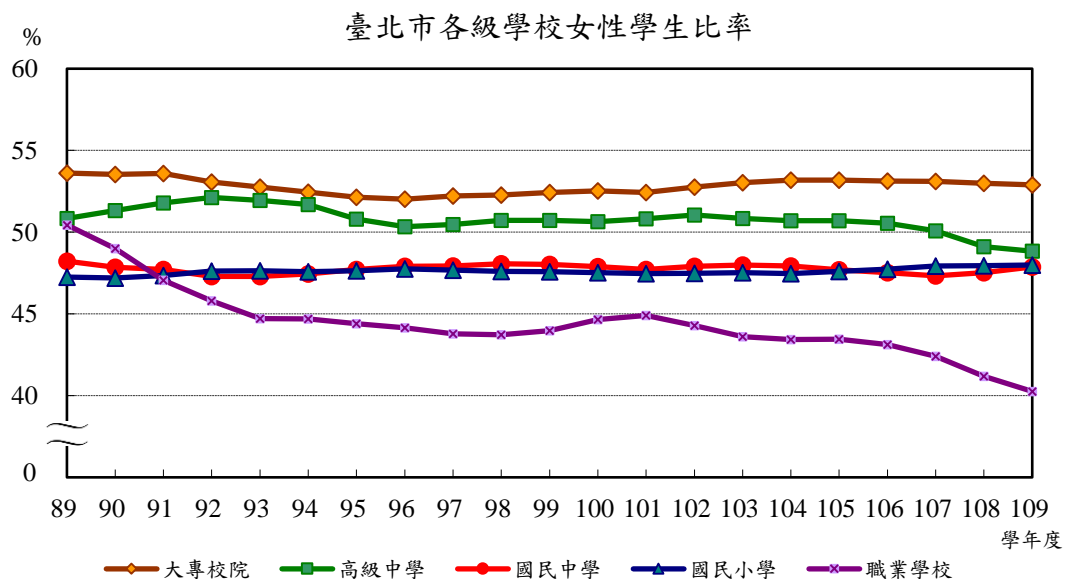

五、臺北市各級學校平均每班學生數

109學年度臺北市轄區公私立各級學校平均每班學生數以高級中學35.17人最多，特殊學校7.54人最少；近20年來各級學校平均每班學生人數呈逐年減少趨勢，除了進修補習學校，以職業學校減少10.84人最多，高級中學減少10.16人次之。

單位：人/每班

| 學年度 | 教保服務機構 | 國民小學 | 國民中學 | 高級中學 | 職業學校 | 大專校院 | 特殊學校 | 補習進修學校 |
|------------|--------------|--------------|--------------|--------------|--------------|--------------|-------------|--------------|
| 89 | 22.81 | 29.86 | 31.94 | 45.33 | 42.27 | 43.96 | 9.47 | 31.46 |
| 90 | 22.89 | 29.71 | 32.08 | 43.79 | 40.22 | 43.89 | 9.08 | 29.03 |
| 91 | 22.18 | 29.38 | 32.83 | 42.30 | 38.65 | 42.82 | 7.57 | 29.50 |
| 92 | 21.20 | 29.35 | 33.25 | 41.71 | 38.34 | 41.13 | 7.93 | 28.95 |
| 93 | 22.11 | 29.06 | 33.42 | 41.29 | 39.32 | 39.97 | 7.90 | 29.60 |
| 94 | 22.83 | 28.44 | 33.21 | 41.11 | 40.32 | 39.23 | 8.02 | 31.14 |
| 95 | 21.33 | 28.14 | 33.40 | 40.75 | 40.89 | 39.03 | 7.69 | 32.72 |
| 96 | 20.12 | 27.67 | 33.59 | 40.28 | 41.19 | 38.67 | 8.06 | 32.74 |
| 97 | 21.03 | 26.74 | 33.61 | 39.84 | 41.19 | 38.40 | 8.34 | 32.74 |
| 98 | 20.93 | 26.06 | 33.42 | 39.58 | 40.97 | 38.64 | 8.30 | 31.61 |
| 99 | 21.23 | 25.35 | 32.53 | 39.47 | 40.73 | 39.17 | 8.43 | 30.88 |
| 100 | 21.38 | 24.94 | 31.09 | 39.76 | 40.98 | 38.73 | 8.74 | 29.47 |
| 101 | 16.91 | 24.89 | 30.42 | 39.93 | 40.87 | 38.59 | 8.89 | 28.95 |
| 102 | 17.63 | 25.00 | 30.03 | 39.81 | 40.15 | 38.53 | 8.87 | 27.53 |
| 103 | 18.06 | 25.49 | 29.30 | 38.40 | 38.90 | ... | 8.90 | 25.87 |
| 104 | 18.45 | 25.63 | 28.04 | 37.47 | 38.32 | ... | 8.20 | 24.75 |
| 105 | 19.03 | 25.68 | 26.85 | 36.63 | 37.79 | ... | 9.06 | 24.69 |
| 106 | 19.50 | 25.82 | 26.75 | 36.54 | 36.63 | ... | 8.29 | 24.95 |
| 107 | 19.87 | 25.84 | 26.58 | 35.89 | 34.75 | ... | 7.86 | 24.45 |
| 108 | 20.07 | 26.18 | 26.99 | 35.31 | 32.46 | ... | 7.18 | 22.40 |
| 109 | 20.14 | 26.60 | 27.82 | 35.17 | 31.43 | ... | 7.54 | 20.38 |

說明：1. 依現行幼兒教育及照顧法規定，「教保服務機構」指以幼兒園、社區互助式、部落互助式、職場互助式方式，提供幼兒教育及照顧服務者。101年幼兒教育及照顧法實施，原教育局所管之幼稚園及社會局所管之托兒所均改制為幼兒園，自101學年度起學前教育階段統一改稱幼兒園，100學年度以前僅含幼稚園資料。
2. 103學年度起，教育部不計大專校院班級數。

臺北市各級學校平均每班學生數

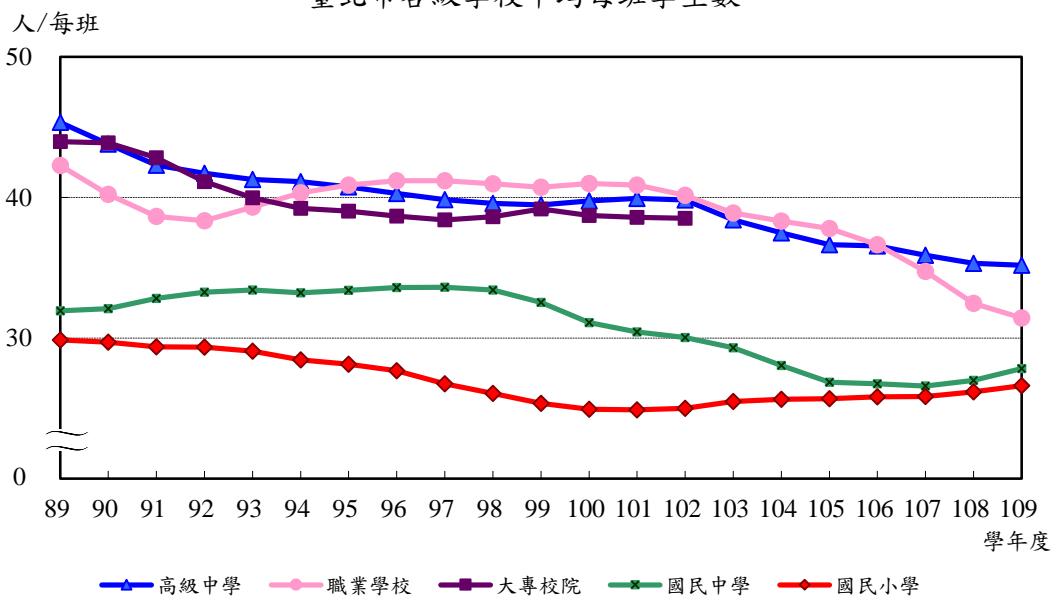

六、臺北市各區平均每班學生數 (一) 國民小學

109學年度臺北市公私立國民小學平均每班學生數26.60人，其中市立學校平均每班25.87人，較私立學校37.71人約少11.83人。若依行政區觀察，以大安區學校平均每班學生數28.83人最多，大同區24.42人最少。

單位：人/每班

| 隸屬別 行政區 | 101 | 102 | 103 | 104 | 105 | 106 | 107 | 108 | 109 | 普通班 |
|------------|-------|-------|-------|-------|-------|-------|-------|-------|-------|-------|
| | 學年度 | 學年度 | 學年度 | 學年度 | 學年度 | 學年度 | 學年度 | 學年度 | 學年度 | |
| 總計 | 24.89 | 25.00 | 25.49 | 25.63 | 25.68 | 25.82 | 25.84 | 26.18 | 26.60 | 26.93 |
| 按隸屬別 | | | | | | | | | | |
| 國立 | 26.76 | 27.00 | 27.22 | 27.69 | 27.91 | 27.31 | 26.93 | 26.50 | 26.57 | 27.37 |
| 市立 | 24.14 | 24.23 | 24.70 | 24.83 | 24.89 | 25.02 | 25.08 | 25.43 | 25.87 | 26.19 |
| 私立 | 37.87 | 37.53 | 37.71 | 37.55 | 37.19 | 37.43 | 36.95 | 37.56 | 37.71 | 37.91 |
| 按區別 | | | | | | | | | | |
| 松山區 | 26.16 | 26.15 | 26.68 | 26.20 | 26.47 | 26.50 | 26.67 | 26.95 | 27.14 | 27.51 |
| 信義區 | 24.61 | 24.54 | 25.04 | 25.35 | 25.12 | 24.97 | 24.90 | 25.45 | 25.83 | 26.06 |
| 大安區 | 27.45 | 27.50 | 27.79 | 27.62 | 27.86 | 28.08 | 28.19 | 28.36 | 28.83 | 29.10 |
| 中山區 | 23.22 | 23.04 | 23.45 | 23.36 | 23.50 | 23.93 | 24.17 | 24.91 | 26.22 | 26.70 |
| 中正區 | 25.87 | 26.17 | 26.35 | 26.68 | 26.53 | 26.49 | 25.78 | 26.30 | 26.21 | 26.63 |
| 大同區 | 22.61 | 23.11 | 23.26 | 23.78 | 24.02 | 24.20 | 24.22 | 24.27 | 24.42 | 24.95 |
| 萬華區 | 23.57 | 23.63 | 24.29 | 24.05 | 23.63 | 24.04 | 23.96 | 24.27 | 24.72 | 25.31 |
| 文山區 | 26.34 | 26.45 | 26.67 | 26.84 | 26.84 | 26.70 | 26.88 | 27.10 | 27.47 | 27.80 |
| 南港區 | 22.44 | 22.83 | 23.86 | 23.96 | 23.85 | 24.39 | 24.59 | 24.91 | 25.78 | 26.09 |
| 內湖區 | 24.74 | 24.90 | 25.27 | 25.55 | 25.66 | 25.67 | 25.75 | 26.20 | 26.35 | 26.57 |
| 士林區 | 23.47 | 23.72 | 24.40 | 24.75 | 24.88 | 25.18 | 25.14 | 25.44 | 25.93 | 26.04 |
| 北投區 | 25.17 | 25.09 | 25.83 | 26.41 | 26.44 | 26.56 | 26.43 | 26.68 | 27.09 | 27.41 |

附註：普通班含體育班。

臺北市各區國民小學平均每班學生數

(統計圖顯示 - 109學年度平均每班學生人數排名前後各3名)

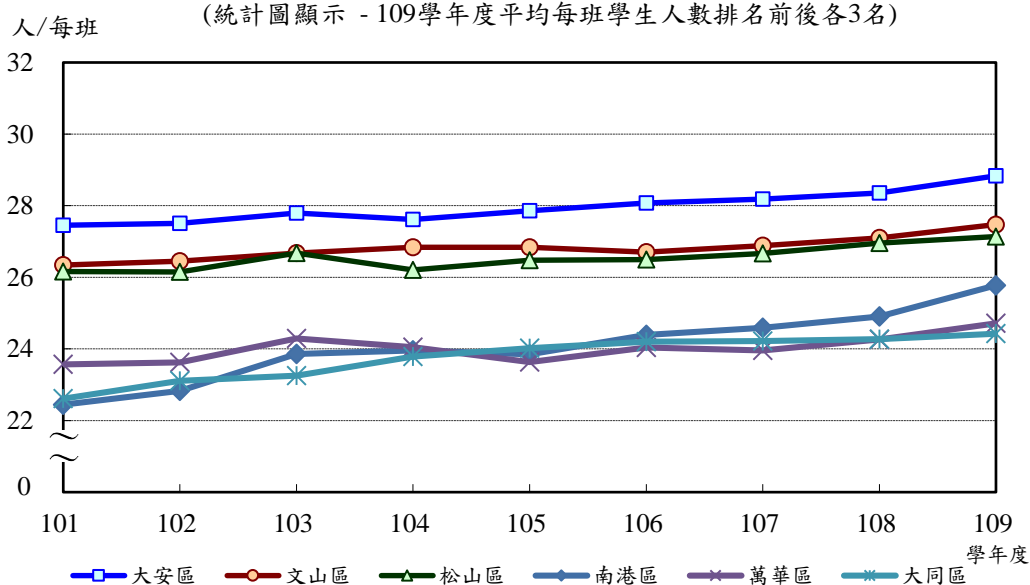

六、臺北市各區平均每班學生數 (二) 國民中學

109學年度臺北市公私立國民中學平均每班學生數27.82人，其中市立學校平均每班26.09人，較私立學校40.41人少14.32人。若依行政區觀察，以文山區學校平均每班學生數32.15人最多，萬華區20.33人最少。

單位：人/每班

| 隸屬別 行政區 | 101 | 102 | 103 | 104 | 105 | 106 | 107 | 108 | 109 | 普通班 |
|------------|-------|-------|-------|-------|-------|-------|-------|-------|-------|-------|
| | 學年度 | 學年度 | 學年度 | 學年度 | 學年度 | 學年度 | 學年度 | 學年度 | 學年度 | |
| 總計 | 30.42 | 30.03 | 29.30 | 28.04 | 26.85 | 26.75 | 26.58 | 26.99 | 27.82 | 28.20 |
| 按隸屬別 | | | | | | | | | | |
| 國立 | 28.16 | 27.65 | 27.24 | 27.27 | 27.14 | 27.29 | 26.71 | 26.55 | 25.61 | 25.31 |
| 市立 | 29.37 | 28.87 | 27.99 | 26.55 | 25.21 | 25.01 | 24.80 | 25.22 | 26.09 | 26.49 |
| 私立 | 41.41 | 41.75 | 41.84 | 41.40 | 40.80 | 40.95 | 40.69 | 40.37 | 40.41 | 40.41 |
| 按區別 | | | | | | | | | | |
| 松山區 | 31.67 | 31.24 | 29.66 | 28.42 | 27.05 | 27.36 | 27.02 | 27.48 | 28.46 | 28.73 |
| 信義區 | 27.46 | 27.64 | 27.07 | 25.95 | 24.76 | 24.13 | 23.94 | 23.35 | 24.55 | 25.08 |
| 大安區 | 31.68 | 30.88 | 29.90 | 29.05 | 27.98 | 28.22 | 27.71 | 28.65 | 29.89 | 30.18 |
| 中山區 | 26.69 | 26.10 | 26.36 | 25.64 | 24.46 | 24.00 | 23.53 | 23.45 | 24.55 | 24.58 |
| 中正區 | 30.82 | 30.44 | 29.25 | 27.87 | 26.72 | 26.50 | 27.26 | 28.38 | 29.80 | 30.29 |
| 大同區 | 30.44 | 29.19 | 28.03 | 25.79 | 24.28 | 24.10 | 24.01 | 24.92 | 25.63 | 26.39 |
| 萬華區 | 25.03 | 25.27 | 25.32 | 24.47 | 22.69 | 21.90 | 20.51 | 20.18 | 20.33 | 20.91 |
| 文山區 | 33.47 | 33.14 | 32.16 | 30.59 | 29.96 | 30.50 | 30.82 | 31.60 | 32.15 | 32.52 |
| 南港區 | 28.07 | 27.41 | 27.63 | 25.63 | 24.28 | 24.21 | 23.59 | 22.31 | 22.39 | 23.09 |
| 內湖區 | 30.86 | 30.25 | 29.80 | 28.19 | 26.94 | 26.13 | 25.75 | 25.79 | 26.43 | 26.67 |
| 士林區 | 30.01 | 29.91 | 29.37 | 28.27 | 27.10 | 26.56 | 26.19 | 26.31 | 26.86 | 27.26 |
| 北投區 | 30.75 | 30.76 | 29.97 | 28.90 | 27.44 | 27.73 | 27.99 | 28.46 | 29.00 | 29.16 |

說明：普通班含體育班。

臺北市各區國民中學平均每班學生數
(統計圖顯示 - 109學年度平均每班學生人數排名前後各3名)

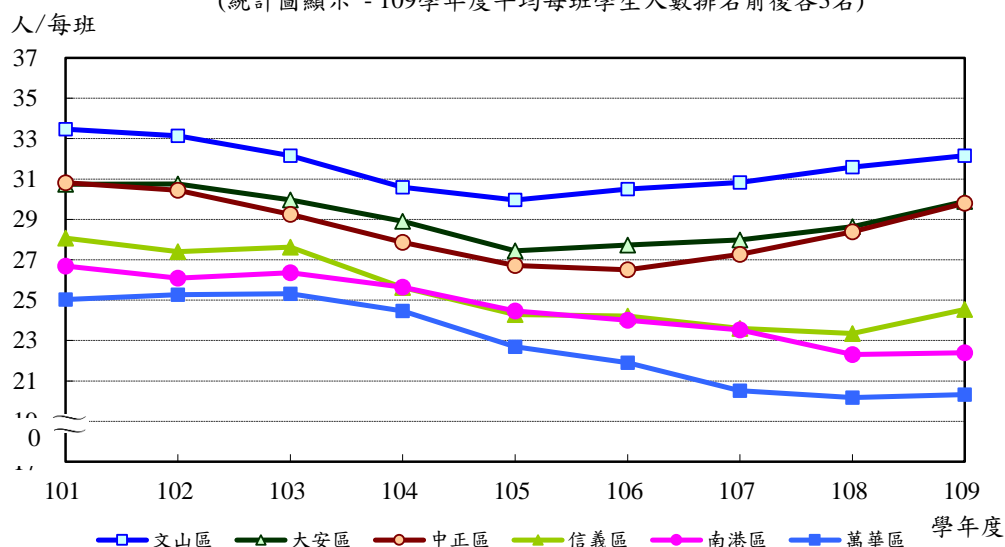

六、臺北市各區平均每班學生數 (三) 高級中學

109學年度臺北市公私立高級中學平均每班學生數35.17人，其中市立學校平均每班34.29人，較私立學校40.06人少5.77人。若依行政區觀察，以大安區學校平均每班學生數37.89人最多，南港區31.63人最少。

單位：人/每班

| 隸屬別 行政區 | 101 | 102 | 103 | 104 | 105 | 106 | 107 | 108 | 109 | 普通班 |
|------------|-------|-------|-------|-------|-------|-------|-------|-------|-------|-------|
| | 學年度 | 學年度 | 學年度 | 學年度 | 學年度 | 學年度 | 學年度 | 學年度 | 學年度 | |
| 總計 | 39.93 | 39.81 | 38.40 | 37.48 | 36.63 | 36.63 | 35.89 | 35.31 | 35.17 | 36.28 |
| 按隸屬別 | | | | | | | | | | |
| 國立 | 38.70 | 38.55 | 38.44 | 38.22 | 38.30 | 38.30 | 37.34 | 36.19 | 35.48 | 37.41 |
| 市立 | 38.68 | 38.79 | 37.08 | 36.01 | 34.99 | 34.99 | 34.81 | 34.65 | 34.29 | 35.43 |
| 私立 | 44.41 | 43.89 | 43.73 | 43.61 | 43.43 | 43.43 | 40.98 | 38.61 | 40.06 | 40.21 |
| 按區別 | | | | | | | | | | |
| 松山區 | 38.00 | 37.99 | 35.97 | 35.55 | 34.53 | 34.53 | 34.15 | 34.02 | 33.90 | 35.25 |
| 信義區 | 40.07 | 39.70 | 37.84 | 36.41 | 35.36 | 35.36 | 35.35 | 34.87 | 34.37 | 35.23 |
| 大安區 | 40.94 | 41.35 | 40.59 | 40.12 | 39.79 | 39.79 | 38.82 | 38.23 | 37.89 | 39.24 |
| 中山區 | 40.31 | 40.39 | 39.19 | 38.43 | 37.56 | 37.56 | 36.79 | 36.01 | 35.67 | 36.15 |
| 中正區 | 40.79 | 40.12 | 39.34 | 38.52 | 37.71 | 37.71 | 36.57 | 35.78 | 35.19 | 36.00 |
| 大同區 | 41.77 | 40.82 | 38.31 | 37.55 | 36.68 | 36.68 | 36.57 | 36.15 | 35.99 | 36.83 |
| 萬華區 | 39.49 | 39.54 | 37.88 | 36.12 | 34.71 | 34.71 | 35.18 | 34.85 | 34.61 | 35.25 |
| 文山區 | 42.39 | 42.07 | 40.85 | 40.36 | 39.88 | 39.88 | 38.36 | 37.12 | 37.18 | 37.62 |
| 南港區 | 37.49 | 37.63 | 36.54 | 34.37 | 32.97 | 32.97 | 32.04 | 32.02 | 31.63 | 34.16 |
| 內湖區 | 38.21 | 38.27 | 36.19 | 35.02 | 34.13 | 34.13 | 33.62 | 33.39 | 33.31 | 34.62 |
| 士林區 | 39.11 | 39.36 | 37.29 | 36.66 | 35.37 | 35.37 | 34.64 | 33.62 | 34.89 | 36.51 |
| 北投區 | 37.28 | 37.61 | 36.53 | 35.72 | 35.00 | 35.00 | 34.35 | 34.18 | 34.48 | 36.17 |

說明：普通班含體育班。

臺北市各區高級中學平均每班學生數
(統計圖顯示 - 109學年度平均每班學生人數排名前後各3名)

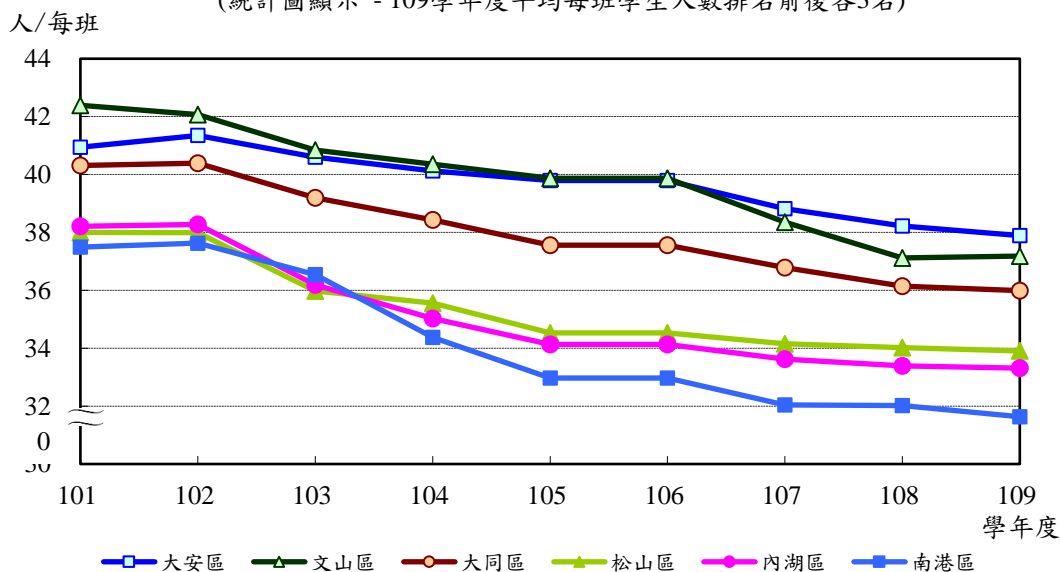

六、臺北市各區平均每班學生數 (四) 職業學校

109學年度臺北市公私立職業學校平均每班學生數31.43人，其中市立學校平均每班33.11人，較私立學校30.33人多2.78人。若依行政區觀察，以松山區學校平均每班學生數41.63人最多，中正區22.71人最少。

單位：人/每班

| 隸屬別 行政區 | 101 | 102 | 103 | 104 | 105 | 106 | 107 | 108 | 109 | 普通班 |
|------------|-------|-------|-------|-------|-------|-------|-------|-------|-------|-------|
| | 學年度 | 學年度 | 學年度 | 學年度 | 學年度 | 學年度 | 學年度 | 學年度 | 學年度 | |
| 總計 | 40.87 | 40.15 | 38.90 | 38.32 | 37.79 | 36.63 | 34.75 | 32.46 | 31.43 | 31.73 |
| 按隸屬別 | | | | | | | | | | |
| 國立 | 21.71 | 20.00 | 19.05 | 20.29 | 21.14 | 21.81 | 21.29 | 20.29 | 19.48 | 19.48 |
| 市立 | 36.95 | 37.16 | 36.97 | 36.17 | 35.47 | 34.41 | 33.95 | 33.56 | 33.11 | 33.57 |
| 私立 | 44.28 | 42.91 | 40.96 | 40.44 | 39.91 | 38.79 | 35.97 | 32.05 | 30.33 | 30.53 |
| 按區別 | | | | | | | | | | |
| 松山區 | 50.55 | 48.96 | 48.77 | 49.05 | 50.09 | 48.29 | 47.28 | 43.67 | 41.63 | 41.63 |
| 信義區 | 38.58 | 37.85 | 36.87 | 35.78 | 34.79 | 33.01 | 31.87 | 30.89 | 31.37 | 31.70 |
| 大安區 | 42.35 | 41.70 | 39.84 | 39.16 | 37.43 | 37.07 | 34.50 | 32.93 | 32.96 | 33.13 |
| 中山區 | 45.28 | 45.93 | 44.17 | 42.11 | 41.94 | 40.31 | 39.56 | 34.85 | 31.85 | 32.50 |
| 中正區 | 37.82 | 35.52 | 34.91 | 34.57 | 32.07 | 32.63 | 28.20 | 24.71 | 22.71 | 22.71 |
| 大同區 | 50.17 | 49.50 | 44.87 | 41.00 | 38.93 | 40.05 | 36.29 | 34.92 | 36.38 | 36.38 |
| 萬華區 | - | - | - | - | - | - | - | - | - | - |
| 文山區 | 40.92 | 40.37 | 37.60 | 36.74 | 36.17 | 33.88 | 30.78 | 27.92 | 26.47 | 26.62 |
| 南港區 | 32.99 | 33.40 | 33.90 | 34.11 | 35.04 | 33.87 | 33.89 | 33.50 | 33.25 | 33.64 |
| 內湖區 | 33.77 | 33.45 | 32.95 | 31.63 | 31.13 | 30.64 | 30.25 | 30.03 | 29.32 | 29.82 |
| 士林區 | 41.17 | 40.13 | 39.45 | 38.98 | 37.21 | 35.95 | 34.41 | 33.22 | 32.96 | 33.17 |
| 北投區 | 38.09 | 36.55 | 32.78 | 32.84 | 33.48 | 32.00 | 30.21 | 25.69 | 23.47 | 24.50 |

臺北市各區職業學校平均每班學生數
(統計圖顯示 - 109學年度平均每班學生人數排名前後各3名)

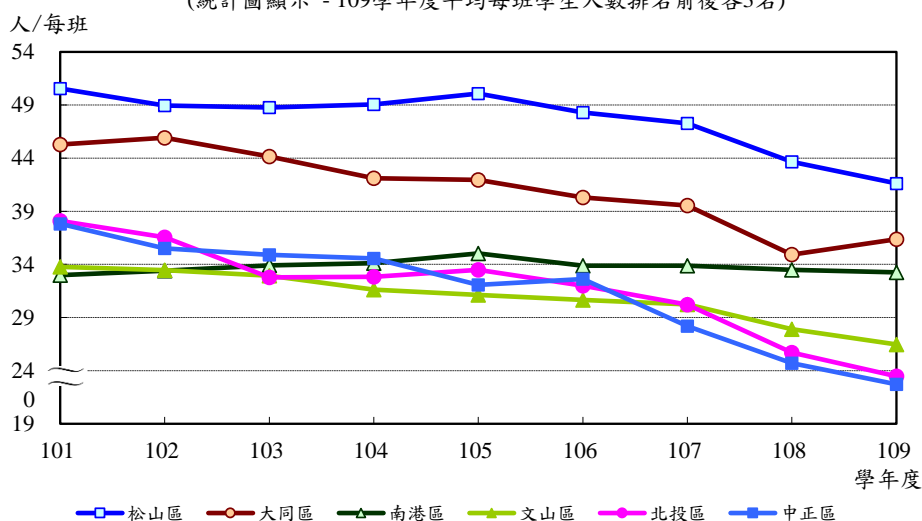

肆、教育素質

一、臺北市各級學校教師學歷

109學年度臺北市公私立高級中等以下學校教師具碩士以上學歷比率以高級中學72.20%最高，餘為職業學校68.85%、國民中學60.72%、國民小學60.59%；其中以國民小學20年來增幅達53.74個百分點最多，國民中學增加46.27個百分點次之。

單位：%

| 學年度 | 國民小學 | | 國民中學 | | 高級中學 | | 職業學校 | |
|------------|--------------|--------------|---------------|--------------|--------------|--------------|--------------|--------------|
| | 具大專以上學位 | 具碩博士學位 | 具大專以上學位 | 具碩博士學位 | 具學士以上學位 | 具碩博士學位 | 具學士以上學位 | 具碩博士學位 |
| 89 | 99.88 | 6.86 | 99.98 | 14.45 | 97.33 | 34.24 | 95.01 | 27.66 |
| 90 | 99.92 | 8.71 | 99.94 | 14.23 | 98.40 | 37.29 | 95.77 | 25.93 |
| 91 | 99.98 | 10.51 | 100.00 | 17.56 | 98.68 | 38.98 | 96.51 | 37.82 |
| 92 | 99.89 | 11.56 | 99.10 | 16.43 | 95.93 | 35.39 | 93.67 | 27.91 |
| 93 | 99.94 | 14.16 | 98.77 | 17.14 | 96.14 | 37.48 | 94.73 | 29.72 |
| 94 | 99.98 | 16.26 | 98.19 | 21.90 | 96.14 | 40.82 | 94.56 | 33.95 |
| 95 | 99.80 | 19.24 | 99.98 | 22.06 | 96.89 | 45.86 | 94.10 | 36.66 |
| 96 | 99.80 | 22.07 | 100.00 | 25.64 | 97.38 | 46.76 | 94.81 | 39.48 |
| 97 | 99.98 | 26.09 | 100.00 | 26.67 | 97.61 | 48.78 | 95.49 | 41.80 |
| 98 | 99.96 | 30.63 | 99.98 | 30.78 | 97.61 | 48.55 | 96.12 | 42.59 |
| 99 | 99.92 | 34.34 | 100.00 | 33.14 | 97.81 | 51.64 | 96.95 | 47.22 |
| 100 | 99.97 | 38.26 | 99.98 | 35.75 | 98.14 | 55.57 | 96.83 | 51.22 |
| 101 | 99.99 | 41.95 | 100.00 | 38.14 | 98.34 | 57.01 | 95.65 | 52.72 |
| 102 | 99.97 | 44.81 | 100.00 | 40.33 | 98.40 | 58.98 | 96.05 | 54.21 |
| 103 | 99.98 | 49.35 | 100.00 | 43.44 | 98.37 | 61.45 | 95.97 | 57.19 |
| 104 | 99.98 | 51.30 | 100.00 | 46.38 | 98.20 | 63.73 | 96.42 | 60.32 |
| 105 | 99.98 | 54.31 | 100.00 | 51.30 | 98.69 | 65.31 | 97.15 | 61.45 |
| 106 | 99.95 | 56.13 | 100.00 | 53.56 | 98.78 | 67.44 | 96.95 | 62.42 |
| 107 | 99.98 | 55.95 | 99.98 | 55.05 | 99.05 | 69.55 | 97.04 | 66.35 |
| 108 | 99.97 | 58.98 | 100.00 | 58.67 | 99.01 | 71.02 | 96.81 | 68.06 |
| 109 | 99.98 | 60.59 | 100.00 | 60.72 | 99.27 | 72.20 | 97.40 | 68.85 |

臺北市各級學校教師具碩士以上學歷

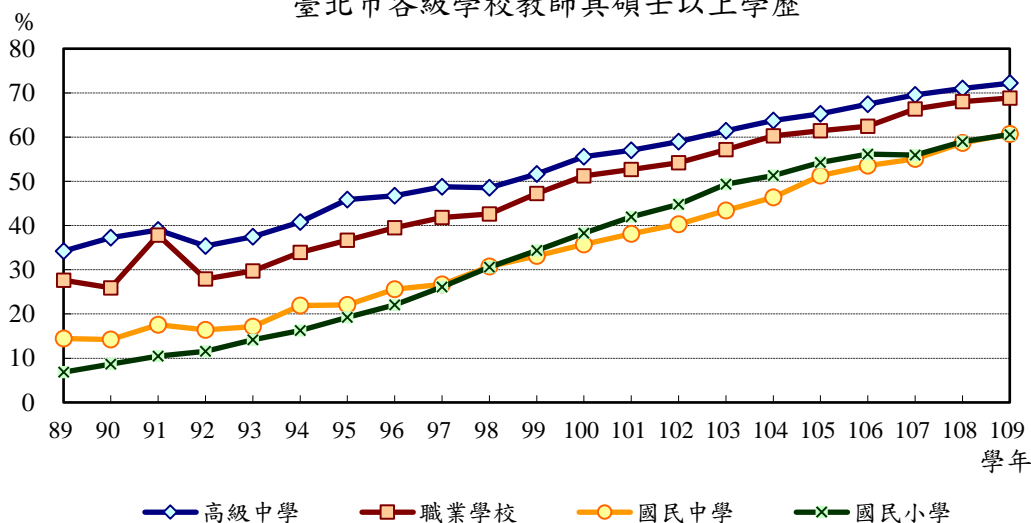

二、臺北市各級學校女性教師比率

109學年度臺北市轄區公立各級學校，除大專校院男性教師多於女性教師外，其餘各級學校均呈現女性教師多於男性情形，尤以教保服務機構女性教師占98.47%最顯著，國民小學及國民中學女性教師亦占7成以上；近20年來各教育層級男女教師比率除了特殊及補習進修學校，以大專校院變化較大，上升4.27個百分點。

單位：%

| 學年度 | 教保服務機構 | 國民小學 | 國民中學 | 高級中學 | 職業學校 | 大專校院 | 特殊及補習進修學校 |
|------------|--------------|--------------|--------------|--------------|--------------|--------------|--------------|
| 89 | 98.77 | 77.08 | 73.68 | 62.72 | 51.56 | 32.85 | 58.91 |
| 90 | 99.59 | 77.62 | 73.67 | 63.70 | 50.46 | 33.20 | 60.67 |
| 91 | 99.30 | 77.48 | 73.83 | 62.88 | 49.46 | 33.29 | 62.84 |
| 92 | 99.11 | 76.91 | 73.52 | 63.59 | 49.50 | 33.28 | 66.16 |
| 93 | 99.11 | 76.61 | 73.33 | 63.44 | 50.85 | 33.47 | 65.76 |
| 94 | 99.40 | 76.77 | 73.24 | 64.18 | 52.23 | 33.51 | 66.27 |
| 95 | 99.45 | 76.53 | 73.06 | 64.85 | 52.86 | 33.58 | 64.84 |
| 96 | 99.29 | 76.52 | 73.04 | 64.72 | 53.79 | 33.47 | 66.67 |
| 97 | 99.47 | 76.06 | 72.56 | 64.59 | 53.10 | 33.71 | 67.71 |
| 98 | 99.58 | 75.99 | 72.54 | 64.89 | 54.34 | 34.01 | 65.49 |
| 99 | 99.43 | 76.16 | 72.82 | 64.78 | 54.84 | 34.35 | 65.65 |
| 100 | 99.49 | 76.08 | 72.73 | 65.12 | 54.66 | 34.85 | 64.53 |
| 101 | 99.17 | 75.72 | 72.59 | 64.99 | 54.94 | 35.04 | 68.83 |
| 102 | 99.17 | 75.30 | 72.72 | 64.83 | 54.73 | 35.50 | 66.36 |
| 103 | 99.10 | 75.30 | 72.81 | 64.92 | 54.12 | 35.83 | 63.91 |
| 104 | 98.96 | 75.38 | 72.44 | 63.81 | 54.98 | 36.06 | 65.21 |
| 105 | 98.92 | 75.48 | 72.56 | 63.49 | 55.12 | 36.28 | 69.24 |
| 106 | 98.71 | 75.53 | 72.76 | 63.76 | 54.63 | 36.64 | 75.96 |
| 107 | 98.59 | 75.56 | 72.54 | 63.46 | 54.19 | 36.82 | 75.13 |
| 108 | 98.52 | 75.77 | 72.32 | 63.84 | 54.50 | 37.02 | 76.98 |
| 109 | 98.47 | 76.24 | 72.39 | 63.85 | 54.95 | 37.12 | 79.78 |

說明：1. 依現行幼兒教育及照顧法規定，「教保服務機構」指以幼兒園、社區互助式、部落互助式、職場互助式方式，提供幼兒教育及照顧服務者。101年幼兒教育及照顧法實施，原教育局所管之幼稚園及社會局所管之托兒所均改制為幼兒園，自101學年度起學前教育階段統一改稱幼兒園，100學年度以前僅含幼稚園資料。

2. 教保服務機構教師數含園長數、教師數、教保員數及助理教保員數。

臺北市各級學校女性教師比率

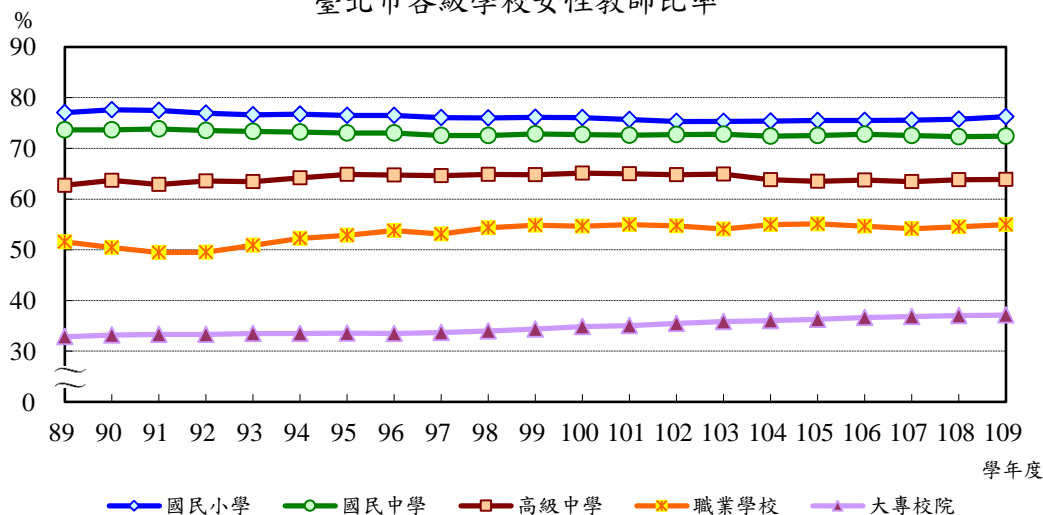

三、臺北市各級學校教師年資

109學年度臺北市公私立高級中等以下學校教師年資「5年以下」比率以國民小學18.53%最高，國民中學14.37%最低；近年來各級學校教師年資比率呈上下起落情形。

單位：%

| 學年度 | 國民小學 | | 國民中學 | | 高級中學 | | 職業學校 | |
|------------|--------------|--------------|--------------|--------------|--------------|--------------|--------------|--------------|
| | 5年以下 | 25年以上 | 5年以下 | 25年以上 | 5年以下 | 25年以上 | 5年以下 | 25年以上 |
| 89 | 25.66 | 17.28 | 22.23 | 16.81 | 30.43 | 11.09 | 27.46 | 12.15 |
| 90 | 27.64 | 16.13 | 23.66 | 15.48 | 28.85 | 10.44 | 22.87 | 14.10 |
| 91 | 29.64 | 14.60 | 25.01 | 12.23 | 30.05 | 10.91 | 27.93 | 10.70 |
| 92 | 29.79 | 13.32 | 26.74 | 10.89 | 25.88 | 10.90 | 30.10 | 10.66 |
| 93 | 28.38 | 12.67 | 25.81 | 10.63 | 28.81 | 10.87 | 27.64 | 12.68 |
| 94 | 26.59 | 12.84 | 24.07 | 9.96 | 29.45 | 10.65 | 31.69 | 11.10 |
| 95 | 22.12 | 12.55 | 22.09 | 10.93 | 26.63 | 10.60 | 32.45 | 11.98 |
| 96 | 17.42 | 13.09 | 20.26 | 10.18 | 24.85 | 10.81 | 33.63 | 11.93 |
| 97 | 14.51 | 13.18 | 19.57 | 10.84 | 24.54 | 11.06 | 33.50 | 10.90 |
| 98 | 11.55 | 14.36 | 17.57 | 11.08 | 23.35 | 11.63 | 32.02 | 11.61 |
| 99 | 10.46 | 14.54 | 18.70 | 12.15 | 22.91 | 12.10 | 30.76 | 11.39 |
| 100 | 10.95 | 14.98 | 18.71 | 12.28 | 21.26 | 12.70 | 28.46 | 12.67 |
| 101 | 13.49 | 14.74 | 21.29 | 11.38 | 21.35 | 12.88 | 29.62 | 11.73 |
| 102 | 13.54 | 14.90 | 20.89 | 11.48 | 20.52 | 12.74 | 29.36 | 10.68 |
| 103 | 12.02 | 15.05 | 24.76 | 10.26 | 21.29 | 11.54 | 29.53 | 11.31 |
| 104 | 13.15 | 15.01 | 23.57 | 10.46 | 21.56 | 12.24 | 28.58 | 11.98 |
| 105 | 14.24 | 15.44 | 22.36 | 10.04 | 22.77 | 11.45 | 25.79 | 11.87 |
| 106 | 14.86 | 15.73 | 19.43 | 9.96 | 21.05 | 12.47 | 26.22 | 11.56 |
| 107 | 17.23 | 15.31 | 17.19 | 11.23 | 19.64 | 13.57 | 20.96 | 13.21 |
| 108 | 18.38 | 16.19 | 15.12 | 13.70 | 18.57 | 13.91 | 20.10 | 14.55 |
| 109 | 18.53 | 18.33 | 14.37 | 15.74 | 16.21 | 15.75 | 17.31 | 15.90 |

臺北市高級中等以下學校教師年資

■5年以下 ■5-25年 ■25年以上

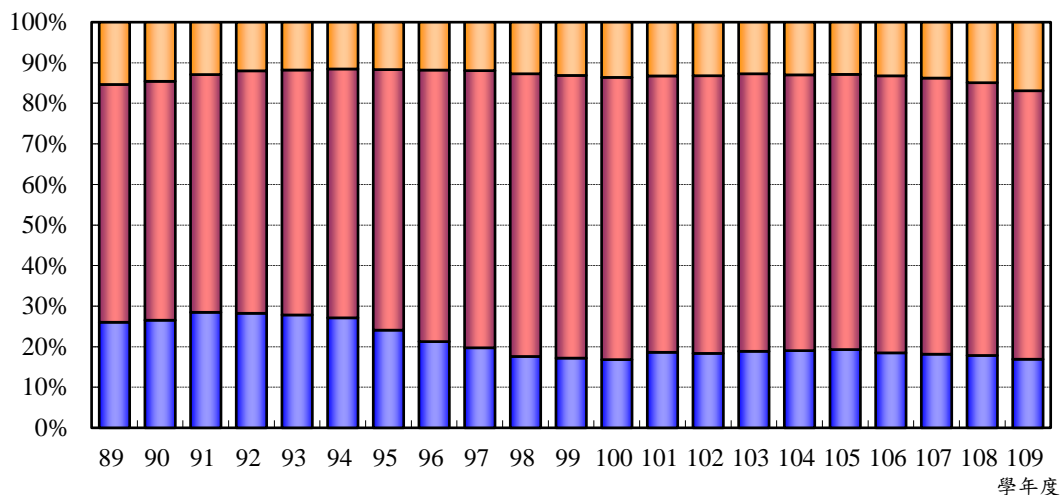

四、臺北市各級學校教師年齡

109學年度臺北市公私立高級中等以下學校教師年齡分布集中在「30-未滿50歲」，約占6成7，而「50歲以上」之教師比率約占2成5；近20年來各級學校教師年齡「30歲以下」所占比率減少12.97%，「50歲以上」所占比率增加12.39%。

單位：%

| 學年度 | 國民小學 | | 國民中學 | | 高級中學 | | 職業學校 | |
|------------|--------------|--------------|--------------|--------------|--------------|--------------|--------------|--------------|
| | 30歲以下 | 50歲以上 | 30歲以下 | 50歲以上 | 30歲以下 | 50歲以上 | 30歲以下 | 50歲以上 |
| 89 | 24.48 | 11.18 | 20.54 | 11.77 | 16.47 | 14.57 | 14.48 | 17.45 |
| 90 | 24.35 | 10.15 | 21.77 | 10.41 | 16.19 | 15.01 | 12.22 | 17.46 |
| 91 | 23.93 | 8.85 | 23.32 | 8.86 | 15.35 | 13.61 | 11.64 | 17.14 |
| 92 | 20.60 | 9.12 | 21.72 | 9.44 | 13.70 | 15.09 | 11.89 | 16.76 |
| 93 | 19.89 | 8.46 | 20.21 | 8.66 | 15.29 | 15.34 | 12.39 | 17.14 |
| 94 | 19.80 | 8.02 | 17.28 | 9.56 | 15.21 | 14.93 | 15.38 | 15.48 |
| 95 | 18.12 | 8.51 | 15.57 | 10.91 | 14.33 | 15.70 | 15.27 | 17.27 |
| 96 | 15.78 | 9.37 | 14.23 | 11.00 | 13.56 | 15.92 | 15.63 | 18.57 |
| 97 | 13.64 | 9.83 | 13.81 | 11.22 | 12.52 | 16.47 | 14.56 | 17.87 |
| 98 | 11.72 | 10.71 | 12.64 | 12.24 | 11.63 | 16.14 | 14.23 | 19.74 |
| 99 | 9.68 | 11.74 | 12.76 | 12.85 | 10.87 | 16.74 | 12.11 | 20.72 |
| 100 | 8.12 | 11.63 | 12.80 | 12.78 | 9.98 | 17.13 | 11.58 | 19.46 |
| 101 | 8.67 | 11.82 | 14.34 | 12.98 | 9.49 | 17.23 | 11.50 | 19.75 |
| 102 | 8.04 | 12.31 | 13.77 | 13.68 | 8.71 | 17.97 | 10.31 | 20.14 |
| 103 | 6.07 | 14.16 | 13.90 | 12.92 | 8.24 | 18.14 | 9.11 | 20.28 |
| 104 | 5.87 | 15.02 | 13.08 | 13.36 | 8.49 | 18.58 | 9.08 | 19.24 |
| 105 | 6.00 | 15.53 | 11.49 | 14.23 | 8.26 | 20.32 | 9.34 | 19.20 |
| 106 | 6.52 | 16.68 | 10.22 | 15.64 | 8.42 | 21.63 | 7.69 | 21.28 |
| 107 | 7.65 | 19.00 | 9.33 | 17.37 | 7.92 | 23.22 | 7.38 | 22.36 |
| 108 | 8.30 | 22.01 | 9.01 | 19.55 | 7.75 | 24.92 | 6.86 | 24.14 |
| 109 | 8.71 | 25.37 | 8.05 | 21.53 | 7.37 | 26.90 | 4.92 | 27.04 |

臺北市高級中等以下學校教師年齡

■30歲以下 ■30-50歲 ■50歲以上

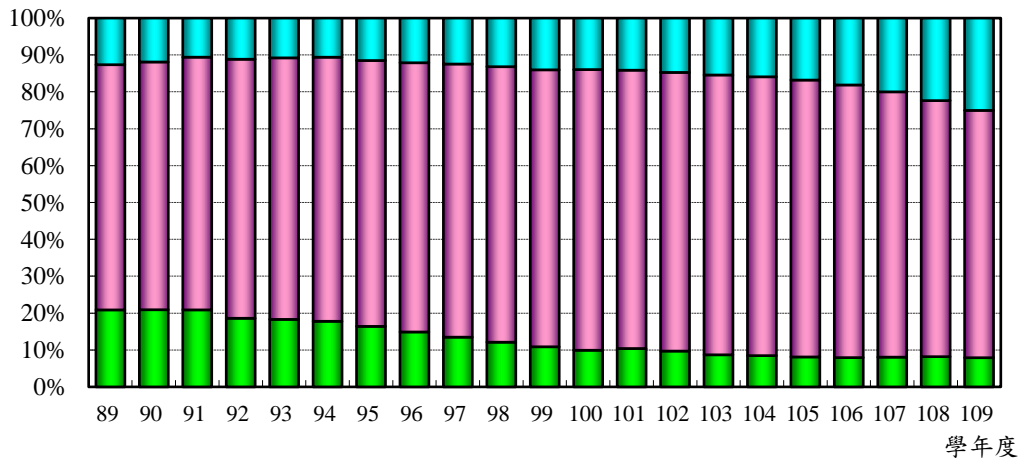

五、臺北市各級學校平均每位教師教導學生數 (一) 總計

109學年度臺北市公私立各級學校平均每位教師教導學生數(生師比)以大專校院24.46人最高，高級中學14.28人次之；15年來以職業學校減少6.33人最多。

單位：人/每師

| 學年度 | 教保服務機構 | 國民小學 | 國民中學 | 高級中學 | 職業學校 | 大專校院 | 特殊學校 |
|-----|--------------|--------------|--------------|--------------|--------------|--------------|-------------|
| 94 | 11.77 | 15.50 | 13.88 | 17.38 | 18.58 | 25.09 | 2.48 |
| 95 | 11.79 | 15.34 | 13.98 | 17.56 | 18.39 | 24.76 | 2.56 |
| 96 | 11.30 | 15.04 | 14.05 | 17.19 | 18.35 | 24.55 | 2.46 |
| 97 | 11.58 | 14.43 | 14.04 | 16.98 | 18.11 | 24.77 | 2.64 |
| 98 | 11.43 | 13.88 | 13.96 | 16.65 | 18.14 | 24.62 | 2.46 |
| 99 | 11.19 | 13.27 | 13.42 | 16.47 | 17.98 | 24.50 | 2.51 |
| 100 | 11.13 | 12.81 | 12.70 | 16.57 | 18.30 | 24.72 | 2.43 |
| 101 | 9.43 | 12.01 | 11.96 | 16.54 | 17.88 | 24.74 | 2.52 |
| 102 | 9.54 | 11.74 | 11.60 | 16.16 | 17.78 | 24.63 | 2.48 |
| 103 | 9.48 | 12.02 | 11.11 | 15.57 | 16.99 | 24.70 | 2.30 |
| 104 | 9.72 | 11.98 | 10.44 | 15.10 | 16.84 | 24.88 | 2.33 |
| 105 | 10.23 | 12.05 | 9.79 | 14.86 | 16.66 | 25.21 | 2.25 |
| 106 | 10.44 | 11.99 | 9.59 | 14.77 | 15.31 | 24.95 | 2.24 |
| 107 | 10.25 | 12.07 | 9.33 | 14.46 | 14.39 | 24.64 | 2.17 |
| 108 | 10.20 | 12.27 | 9.11 | 14.15 | 12.93 | 24.42 | 1.92 |
| 109 | 10.07 | 12.50 | 9.32 | 14.28 | 12.25 | 24.46 | 1.90 |

說明：1. 依現行幼兒教育及照顧法規定，「教保服務機構」指以幼兒園、社區互助式、部落互助式、職場互助式方式，提供幼兒教育及照顧服務者。101年幼兒教育及照顧法實施，原教育局所管之幼稚園及社會局所管之托兒所均改制為幼兒園，自101學年度起學前教育階段統一改稱幼兒園，100學年度以前僅含幼稚園資料。
2. 幼兒園生師比=幼生數/(園長數+教師數+教保員數+助理教保員數)。

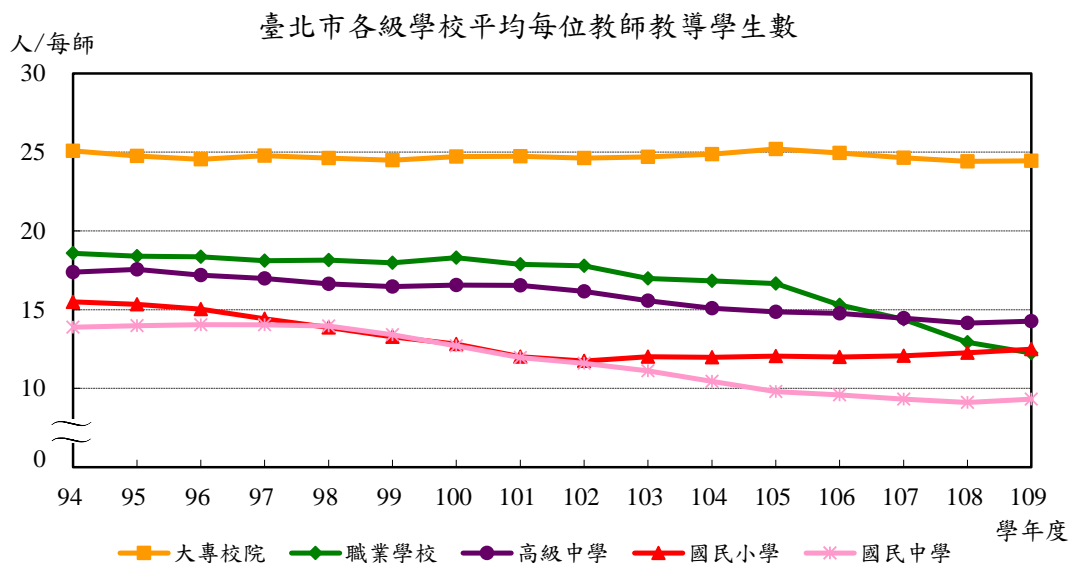

五、臺北市各級學校平均每位教師教導學生數 (二) 市立

109學年度臺北市立各級學校平均每位教師教導學生數(生師比)以大專校院24.80人最高，高級中學12.87人次之；近年來臺北市立高級中等以下學校平均每位教師教導學生數大致呈遞減趨勢，以國民中學15年來減少 4.51人最多。

單位：人/每師

| 學年度 | 教保服務機構 | 國民小學 | 國民中學 | 高級中學 | 職業學校 | 大專校院 | 特殊學校 |
|------------|--------------|--------------|--------------|--------------|--------------|--------------|-------------|
| 94 | 13.41 | 15.24 | 13.83 | 15.39 | 14.23 | 18.77 | 2.48 |
| 95 | 13.02 | 15.06 | 13.97 | 15.45 | 14.20 | 19.03 | 2.56 |
| 96 | 12.78 | 14.76 | 14.02 | 15.37 | 14.43 | 20.33 | 2.46 |
| 97 | 12.54 | 14.11 | 14.00 | 15.12 | 14.26 | 20.39 | 2.64 |
| 98 | 12.58 | 13.54 | 13.92 | 14.59 | 14.47 | 20.91 | 2.46 |
| 99 | 12.54 | 12.91 | 13.37 | 14.47 | 14.13 | 21.49 | 2.51 |
| 100 | 12.30 | 12.42 | 12.66 | 14.61 | 14.20 | 20.99 | 2.43 |
| 101 | 11.36 | 11.59 | 11.90 | 14.68 | 14.00 | 21.23 | 2.52 |
| 102 | 11.65 | 11.28 | 11.53 | 14.54 | 14.15 | 20.72 | 2.48 |
| 103 | 11.88 | 11.57 | 11.04 | 13.99 | 13.56 | 22.17 | 2.30 |
| 104 | 12.13 | 11.51 | 10.37 | 13.46 | 13.06 | 22.54 | 2.33 |
| 105 | 12.75 | 11.57 | 9.71 | 13.09 | 12.62 | 23.27 | 2.30 |
| 106 | 12.85 | 11.50 | 9.51 | 13.14 | 11.55 | 23.26 | 2.24 |
| 107 | 12.03 | 11.61 | 9.27 | 13.05 | 11.32 | 23.35 | 2.17 |
| 108 | 11.73 | 11.83 | 9.13 | 12.95 | 10.93 | 23.45 | 1.92 |
| 109 | 11.62 | 12.09 | 9.32 | 12.87 | 10.56 | 24.80 | 1.90 |

說明：1. 依現行幼兒教育及照顧法規定，「教保服務機構」指以幼兒園、社區互助式、部落互助式、職場互助式方式，提供幼兒教育及照顧服務者。101年幼兒教育及照顧法實施，原教育局所管之幼稚園及社會局所管之托兒所均改制為幼兒園，自101學年度起學前教育階段統一改稱幼兒園，100學年度以前僅含幼稚園資料。
2. 幼兒園生師比=幼生數/(園長數+教師數+教保員數+助理教保員數)。

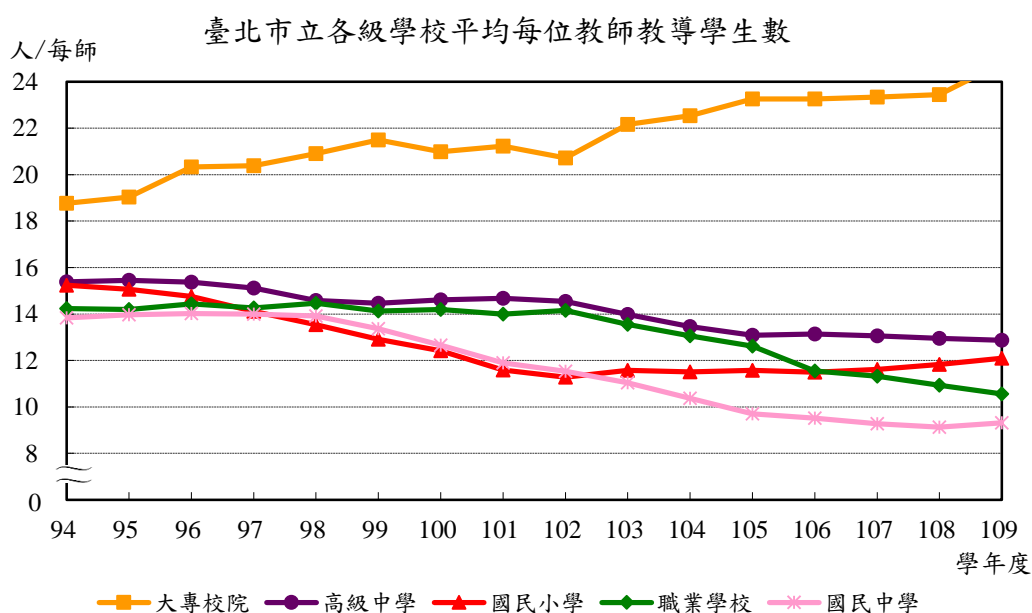

五、臺北市各級學校平均每位教師教導學生數 (三) 私立

109學年度臺北市私立各級學校平均每位教師教導學生數(生師比)以大專校院 30.31人最高，國民小學19.09人次之；近年來臺北市私立高級中等以下學校平均每位教師教導學生數大致呈上下起落情形。

單位：人/每師

| 學年度 | 教保服務機構 | 國民小學 | 國民中學 | 高級中學 | 職業學校 | 大專校院 |
|------------|--------------|--------------|--------------|--------------|--------------|--------------|
| 94 | 10.69 | 21.71 | 16.94 | 21.75 | 26.18 | 31.41 |
| 95 | 10.88 | 21.27 | 15.62 | 22.11 | 26.50 | 30.60 |
| 96 | 10.14 | 20.83 | 16.51 | 21.08 | 25.67 | 29.95 |
| 97 | 10.72 | 20.76 | 17.92 | 20.97 | 25.50 | 30.59 |
| 98 | 10.37 | 20.51 | 17.96 | 21.21 | 25.12 | 30.66 |
| 99 | 9.95 | 19.93 | 17.96 | 20.90 | 25.37 | 31.00 |
| 100 | 10.04 | 20.04 | 16.70 | 21.07 | 26.63 | 31.64 |
| 101 | 8.67 | 19.83 | 17.08 | 20.87 | 25.90 | 31.42 |
| 102 | 8.68 | 19.91 | 17.92 | 19.98 | 25.16 | 31.27 |
| 103 | 8.45 | 19.38 | 16.17 | 19.41 | 24.13 | 31.53 |
| 104 | 8.65 | 19.69 | 18.16 | 18.84 | 26.23 | 31.98 |
| 105 | 9.16 | 19.62 | 17.80 | 19.00 | 26.24 | 31.76 |
| 106 | 9.42 | 20.01 | 17.02 | 18.63 | 24.62 | 31.01 |
| 107 | 9.45 | 19.59 | 14.47 | 17.99 | 22.87 | 30.91 |
| 108 | 9.51 | 19.52 | 4.47 | 17.20 | 19.16 | 30.36 |
| 109 | 9.39 | 19.09 | 7.18 | 18.08 | 18.52 | 30.31 |

- 說明：1. 依現行幼兒教育及照顧法規定，「教保服務機構」指以幼兒園、社區互助式、部落互助式、職場互助式方式，提供幼兒教育及照顧服務者。101年幼兒教育及照顧法實施，原教育局所管之幼稚園及社會局所管之托兒所均改制為幼兒園，自101學年度起學前教育階段統一改稱幼兒園，100學年度以前僅含幼稚園資料。
2. 幼兒園生師比=幼生數/(園長數+教師數+教保員數+助理教保員數)。
3. 108學年度起，私立靜心中中升格為高中，故私立國民中學僅剩私立立人國際中小學1所。

臺北市私立各級學校平均每位教師教導學生數

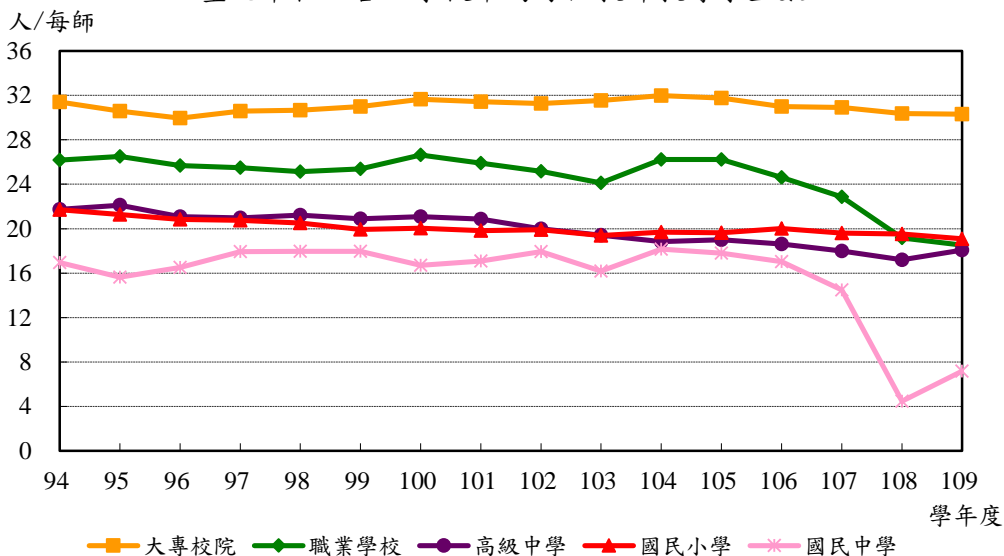

六、臺北市各區平均每位教師教導學生數 (一) 國民小學

109學年度臺北市公私立國民小學平均每位教師教導學生數(生師比)12.50人，其中市立學校平均每位教師教導學生數12.09人，較私立學校19.09人少7.00人。若依行政區觀察，以大安區學校平均每位教師教導學生數13.93人最多，大同區10.97人最少。

單位：人/每師

| 地區 | 101 學年度 | 102 學年度 | 103 學年度 | 104 學年度 | 105 學年度 | 106 學年度 | 107 學年度 | 108 學年度 | 109 學年度 |
|-----------|--------------|--------------|--------------|--------------|--------------|--------------|--------------|--------------|--------------|
| 總計 | 12.01 | 11.74 | 12.02 | 11.98 | 12.05 | 11.99 | 12.07 | 12.27 | 12.50 |
| 按隸屬別 | | | | | | | | | |
| 國立 | 14.31 | 14.44 | 14.27 | 14.66 | 14.77 | 14.46 | 14.40 | 13.89 | 13.80 |
| 市立 | 11.59 | 11.28 | 11.57 | 11.51 | 11.57 | 11.50 | 11.61 | 11.83 | 12.09 |
| 私立 | 19.83 | 19.91 | 19.38 | 19.69 | 19.62 | 20.01 | 19.59 | 19.52 | 19.09 |
| 按區別 | | | | | | | | | |
| 松山區 | 12.92 | 12.55 | 13.07 | 12.98 | 13.13 | 12.94 | 12.99 | 12.94 | 13.01 |
| 信義區 | 12.08 | 11.61 | 12.01 | 11.83 | 11.83 | 11.43 | 11.89 | 12.19 | 12.41 |
| 大安區 | 13.83 | 13.61 | 13.74 | 13.62 | 13.55 | 13.67 | 13.70 | 13.93 | 13.93 |
| 中山區 | 11.05 | 10.70 | 10.91 | 10.77 | 10.89 | 11.01 | 11.08 | 11.35 | 12.14 |
| 中正區 | 11.71 | 11.62 | 12.08 | 12.00 | 11.92 | 11.87 | 11.86 | 11.89 | 11.78 |
| 大同區 | 10.46 | 10.29 | 10.33 | 10.34 | 10.44 | 10.55 | 10.77 | 10.94 | 10.97 |
| 萬華區 | 10.82 | 10.45 | 10.59 | 10.40 | 10.65 | 10.37 | 10.05 | 10.47 | 11.08 |
| 文山區 | 12.82 | 12.40 | 12.43 | 12.39 | 12.69 | 12.35 | 12.36 | 12.57 | 12.85 |
| 南港區 | 10.58 | 10.24 | 10.77 | 10.82 | 11.13 | 11.27 | 11.51 | 11.65 | 12.39 |
| 內湖區 | 12.37 | 12.06 | 12.31 | 12.42 | 12.19 | 12.19 | 12.32 | 12.67 | 12.77 |
| 士林區 | 11.20 | 11.22 | 11.65 | 11.66 | 11.68 | 11.67 | 11.84 | 11.95 | 12.19 |
| 北投區 | 12.14 | 11.81 | 12.12 | 12.28 | 12.27 | 12.40 | 12.46 | 12.55 | 12.54 |

臺北市各區國民小學平均每位教師教導學生數

(統計圖顯示 - 109學年度生師比排名前後各3名)

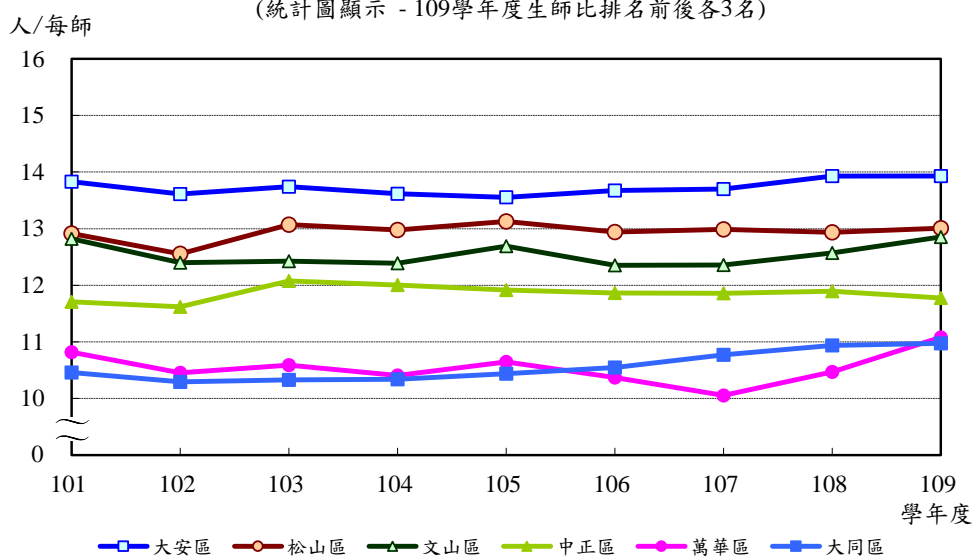

六、臺北市各區平均每位教師教導學生數 (二) 國民中學

109學年度臺北市公私立國民中學平均每位教師教導學生數(生師比)9.32人，其中市立學校平均每位教師教導學生數9.32人，較私立學校7.18人多2.14人。若依行政區觀察，中正區學校平均每位教師教導學生數11.19人最多，中山區7.03人最少。

單位：人/每師

| 地區 | 101 學年度 | 102 學年度 | 103 學年度 | 104 學年度 | 105 學年度 | 106 學年度 | 107 學年度 | 108 學年度 | 109 學年度 |
|-----------|--------------|--------------|--------------|--------------|-------------|-------------|-------------|-------------|-------------|
| 總計 | 11.96 | 11.60 | 11.11 | 10.44 | 9.79 | 9.59 | 9.33 | 9.11 | 9.32 |
| 按隸屬別 | | | | | | | | | |
| 國立 | - | - | - | - | - | - | - | - | - |
| 市立 | 11.90 | 11.53 | 11.04 | 10.37 | 9.71 | 9.51 | 9.27 | 9.13 | 9.32 |
| 私立 | 17.08 | 17.92 | 16.17 | 18.16 | 17.80 | 17.02 | 14.47 | 4.47 | 7.18 |
| 按區別 | | | | | | | | | |
| 松山區 | 13.88 | 13.56 | 12.70 | 12.02 | 11.12 | 11.25 | 11.03 | 10.78 | 11.01 |
| 信義區 | 11.31 | 11.18 | 11.16 | 10.38 | 9.63 | 9.30 | 8.92 | 8.36 | 8.58 |
| 大安區 | 12.40 | 11.66 | 11.15 | 10.70 | 9.98 | 9.68 | 9.32 | 9.24 | 9.68 |
| 中山區 | 8.62 | 8.63 | 8.27 | 7.72 | 7.16 | 6.88 | 6.59 | 6.36 | 7.03 |
| 中正區 | 12.77 | 12.64 | 11.97 | 11.36 | 10.92 | 10.68 | 10.94 | 10.99 | 11.19 |
| 大同區 | 11.48 | 10.61 | 9.95 | 8.78 | 8.16 | 8.01 | 7.87 | 8.13 | 8.26 |
| 萬華區 | 9.98 | 9.95 | 9.92 | 9.44 | 8.60 | 8.07 | 7.40 | 7.20 | 7.04 |
| 文山區 | 12.64 | 12.09 | 11.55 | 10.92 | 10.43 | 10.67 | 10.38 | 9.74 | 9.71 |
| 南港區 | 10.90 | 10.30 | 10.36 | 9.19 | 8.85 | 8.37 | 8.04 | 7.43 | 7.45 |
| 內湖區 | 12.76 | 12.37 | 11.86 | 10.98 | 10.38 | 9.97 | 9.64 | 9.44 | 9.68 |
| 士林區 | 10.94 | 10.62 | 10.22 | 9.68 | 8.93 | 8.54 | 8.14 | 7.91 | 7.97 |
| 北投區 | 12.11 | 11.88 | 11.13 | 10.48 | 9.76 | 9.73 | 9.46 | 9.19 | 9.29 |

臺北市各區國民中學平均每位教師教導學生數
(統計圖顯示 - 109學年度生師比排名前後各3名)

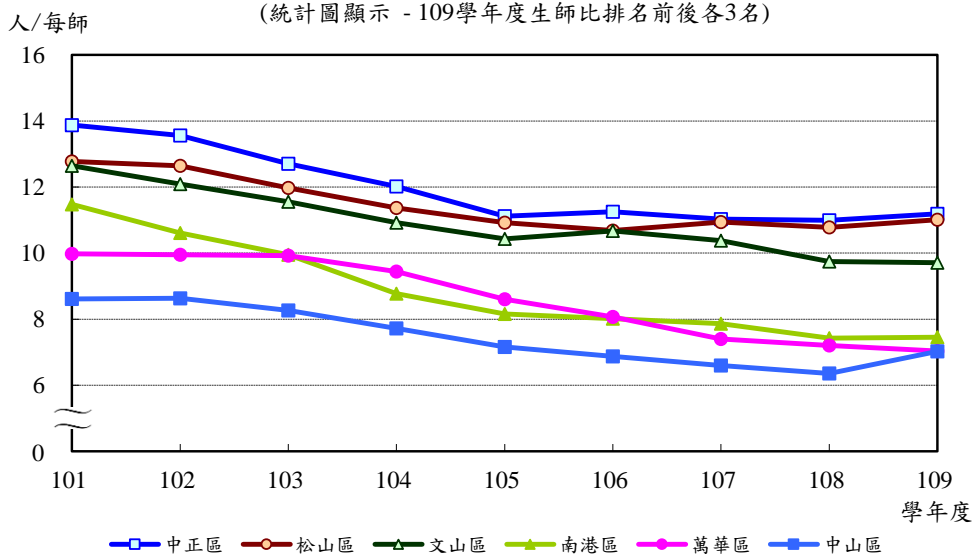

六、臺北市各區平均每位教師教導學生數 (三) 高級中學

109學年度臺北市公私立高級中學平均每位教師教導學生數(生師比)14.28人，其中市立學校平均每位教師教導學生數12.87人，較私立學校18.08人少5.20人。若依行政區觀察，以大安區學校平均每位教師教導學生數16.36人最多，松山區11.25人最少。

單位：人/每師

| 地區 | 101 學年度 | 102 學年度 | 103 學年度 | 104 學年度 | 105 學年度 | 106 學年度 | 107 學年度 | 108 學年度 | 109 學年度 |
|-----------|--------------|--------------|--------------|--------------|--------------|--------------|--------------|--------------|--------------|
| 總計 | 16.54 | 16.16 | 15.57 | 15.10 | 14.86 | 14.77 | 14.46 | 14.15 | 14.28 |
| 按隸屬別 | | | | | | | | | |
| 國立 | 15.71 | 15.79 | 15.52 | 15.52 | 15.62 | 16.06 | 15.64 | 15.30 | 15.14 |
| 市立 | 14.68 | 14.54 | 13.99 | 13.46 | 13.09 | 13.14 | 13.05 | 12.95 | 12.87 |
| 私立 | 20.87 | 19.98 | 19.41 | 18.84 | 19.00 | 18.63 | 17.99 | 17.20 | 18.08 |
| 按區別 | | | | | | | | | |
| 松山區 | 12.90 | 12.82 | 12.30 | 11.68 | 11.09 | 11.36 | 11.29 | 11.38 | 11.25 |
| 信義區 | 16.17 | 16.01 | 15.23 | 14.96 | 15.03 | 14.55 | 14.34 | 13.81 | 13.81 |
| 大安區 | 17.46 | 17.10 | 16.42 | 16.26 | 16.14 | 16.53 | 16.68 | 16.16 | 16.36 |
| 中山區 | 15.93 | 15.75 | 15.65 | 14.85 | 14.47 | 14.54 | 14.19 | 13.63 | 13.66 |
| 中正區 | 16.19 | 15.71 | 15.41 | 15.05 | 15.05 | 15.00 | 14.64 | 14.47 | 14.07 |
| 大同區 | 16.21 | 15.37 | 14.44 | 14.55 | 14.08 | 13.59 | 13.22 | 13.03 | 13.71 |
| 萬華區 | 14.40 | 14.04 | 13.69 | 13.35 | 12.82 | 12.61 | 12.52 | 12.75 | 12.72 |
| 文山區 | 19.38 | 18.76 | 17.93 | 17.05 | 17.04 | 16.48 | 15.85 | 15.45 | 15.92 |
| 南港區 | 14.18 | 14.12 | 13.64 | 12.86 | 12.48 | 12.42 | 12.92 | 12.21 | 11.85 |
| 內湖區 | 16.01 | 15.71 | 15.11 | 14.78 | 14.78 | 14.69 | 13.90 | 13.96 | 13.97 |
| 士林區 | 16.57 | 15.97 | 15.34 | 14.70 | 14.40 | 14.14 | 13.69 | 13.09 | 13.33 |
| 北投區 | 16.83 | 16.76 | 16.05 | 15.64 | 15.03 | 15.47 | 15.09 | 15.02 | 15.37 |

臺北市各區高級中學平均每位教師教導學生數
(統計圖顯示 - 109學年度生師比排名前後各3名)

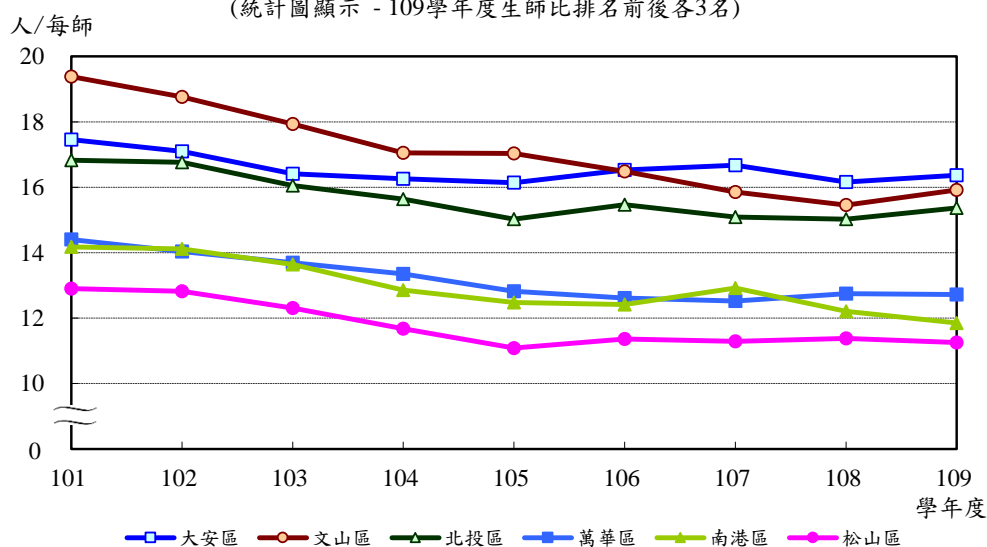

六、臺北市各區平均每位教師教導學生數 (四) 職業學校

109學年度臺北市公私立職業學校平均每位教師教導學生數(生師比)12.25人，其中市立學校平均每位教師教導學生數10.56人，較私立學校18.52人少7.96人。若依行政區觀察，以松山區學校平均每位教師教導學生數24.46人最多，文山區9.68人最少。

| 地區 | 單位：人/每師 | | | | | | | | |
|-----------|--------------|--------------|--------------|--------------|--------------|--------------|--------------|--------------|--------------|
| | 101 學年度 | 102 學年度 | 103 學年度 | 104 學年度 | 105 學年度 | 106 學年度 | 107 學年度 | 108 學年度 | 109 學年度 |
| 總計 | 17.88 | 17.78 | 16.99 | 16.84 | 16.66 | 15.31 | 14.39 | 12.93 | 12.25 |
| 按隸屬別 | | | | | | | | | |
| 國立 | 11.01 | 10.30 | 10.33 | 10.18 | 10.36 | 10.64 | 10.20 | 9.86 | 9.44 |
| 市立 | 14.00 | 14.15 | 13.56 | 13.06 | 12.62 | 11.55 | 11.32 | 10.93 | 10.56 |
| 私立 | 25.90 | 25.16 | 24.13 | 26.23 | 26.24 | 24.62 | 22.87 | 19.16 | 18.52 |
| 按區別 | | | | | | | | | |
| 松山區 | 38.73 | 36.72 | 36.71 | 38.33 | 41.75 | 40.16 | 35.43 | 28.95 | 24.46 |
| 信義區 | 15.80 | 14.98 | 14.23 | 13.35 | 13.16 | 12.29 | 12.24 | 11.93 | 11.75 |
| 大安區 | 15.68 | 15.46 | 14.38 | 14.94 | 13.51 | 11.18 | 10.69 | 10.06 | 10.58 |
| 中山區 | 25.94 | 26.89 | 27.66 | 25.36 | 25.17 | 22.29 | 19.91 | 16.95 | 16.10 |
| 中正區 | 20.67 | 23.76 | 21.49 | 21.62 | 21.84 | 22.90 | 20.61 | 19.79 | 18.23 |
| 大同區 | 26.40 | 26.05 | 23.61 | 20.15 | 17.81 | 14.44 | 17.76 | 14.20 | 15.23 |
| 萬華區 | - | - | - | - | - | - | - | - | - |
| 文山區 | 12.54 | 12.58 | 12.05 | 11.95 | 11.88 | 11.61 | 11.26 | 10.83 | 9.68 |
| 南港區 | 13.07 | 12.68 | 11.99 | 11.63 | 11.17 | 10.94 | 10.99 | 10.82 | 10.48 |
| 內湖區 | 13.09 | 13.29 | 13.01 | 12.41 | 12.19 | 12.66 | 11.95 | 11.02 | 10.61 |
| 士林區 | 17.46 | 19.94 | 18.87 | 16.72 | 15.40 | 12.78 | 12.43 | 12.12 | 12.11 |
| 北投區 | 20.06 | 17.55 | 16.23 | 17.05 | 18.87 | 19.04 | 16.28 | 12.60 | 11.60 |

臺北市各區職業學校平均每位教師教導學生數

(統計圖顯示 - 109學年度生師比排名前後各3名)

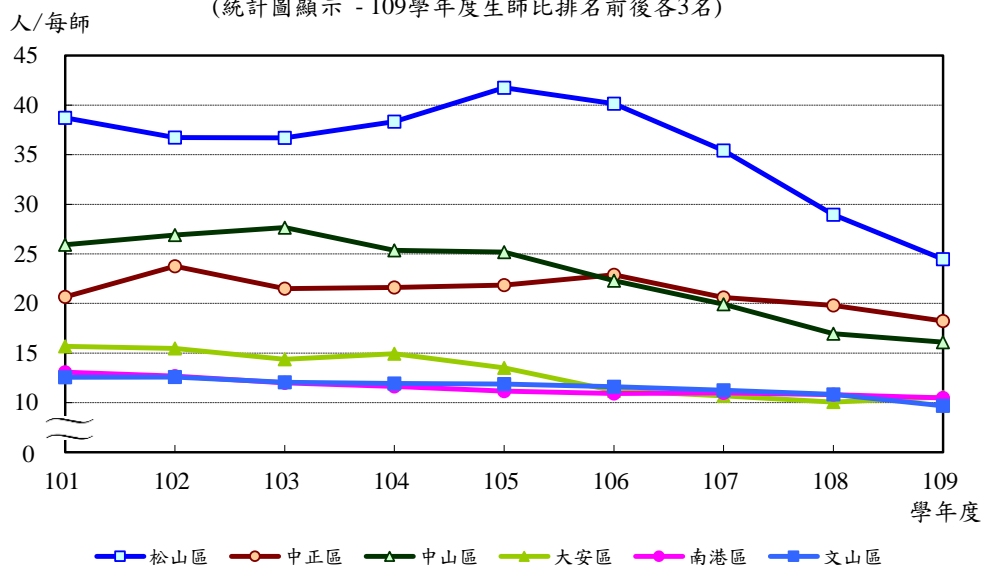

伍、教育資源及其他

一、臺北市教育主管經費預算數

110年度臺北市教育局主管預算計 640.27億元，較109年度減少 10.01億元(-1.54%)，其中公務預算負擔部分占臺北市政府地方總預算 33.01%。歷年教育經費除93、98、99、104、106及110年度為負成長外，其餘年度均為正成長。

| 會計年度 | 臺北市地方歲出 總預算數 (年度法定預算) (千元) | 教育主管預算數 | | |
|------|-------------------------------------|------------|------------|------------------|
| | | 金額 (千元) | 年增率 (%) | 占地方總預算 百分比(%) |
| 91 | 151,159,060 | 54,309,456 | 21.06 | 34.42 |
| 92 | 146,864,362 | 54,851,851 | 1.00 | 35.61 |
| 93 | 134,820,207 | 53,500,323 | -2.46 | 36.73 |
| 94 | 135,059,781 | 53,727,180 | 0.42 | 36.88 |
| 95 | 137,445,766 | 54,505,042 | 1.45 | 35.96 |
| 96 | 140,692,195 | 55,573,186 | 1.96 | 36.50 |
| 97 | 145,366,971 | 58,409,623 | 5.10 | 37.16 |
| 98 | 153,585,978 | 57,691,834 | -1.23 | 34.82 |
| 99 | 165,251,417 | 57,315,349 | -0.65 | 32.35 |
| 100 | 176,930,457 | 59,100,722 | 3.12 | 30.50 |
| 101 | 184,318,265 | 62,033,649 | 4.96 | 31.02 |
| 102 | 173,928,137 | 62,302,436 | 0.43 | 33.14 |
| 103 | 171,231,396 | 63,442,011 | 1.83 | 33.50 |
| 104 | 158,544,077 | 62,746,042 | -1.10 | 35.19 |
| 105 | 160,312,886 | 62,781,894 | 0.06 | 33.94 |
| 106 | 165,758,994 | 62,661,545 | -0.19 | 32.81 |
| 107 | 172,551,522 | 62,843,721 | 0.29 | 31.55 |
| 108 | 164,917,321 | 64,088,729 | 1.98 | 33.15 |
| 109 | 168,002,430 | 65,027,746 | 1.47 | 34.50 |
| 110 | 172,769,655 | 64,026,974 | -1.54 | 33.01 |

說明：教育主管預算數占地方總預算百分比，係教育主管經費中屬公務預算負擔金額占地方歲出總預算之比率。

臺北市教育經費

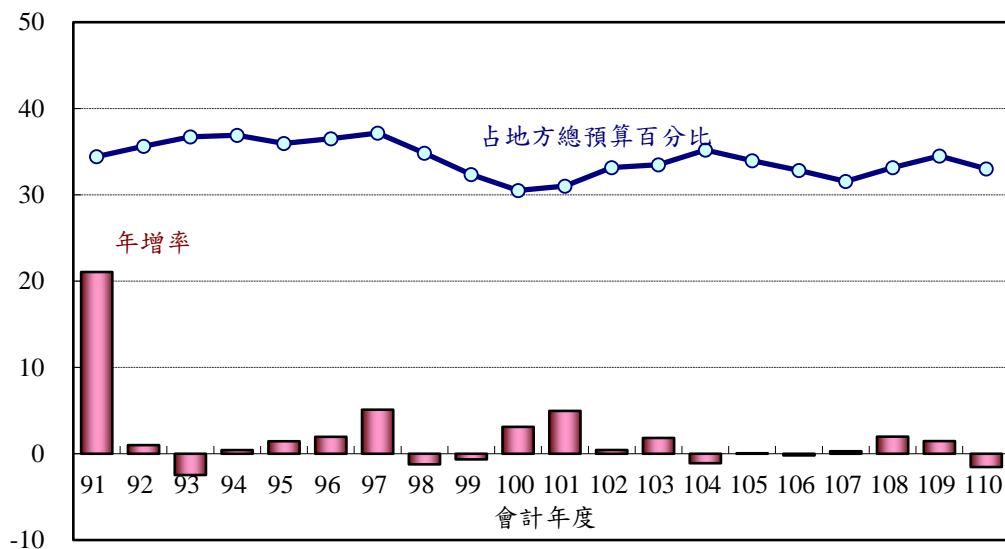

二、臺北市教育主管經費結構

110年度臺北市教育局主管預算數計640.27億元，其中編列於市立各級學校之經費占77.26%，各教育層級所占的經費比率高低主要受其對應校數多寡影響，國小(含教保服務機構)所占比率最高達36.48%因其校數最多，其次依序是國中、高中及高職分占17.96%、13.69%及5.21%。

單位：%

| 會計年度 | 總計 | 教育局 | 大專校院 | 高級中學 | 職業學校 | 國民中學 | 國民小學 | 特教學校 | 社教機構 |
|------------|---------------|--------------|-------------|--------------|-------------|--------------|--------------|-------------|-------------|
| 101 | 100.00 | 18.29 | 3.77 | 13.77 | 5.46 | 18.52 | 34.58 | 1.44 | 4.18 |
| 102 | 100.00 | 17.94 | 2.47 | 13.54 | 5.43 | 19.02 | 35.68 | 1.49 | 4.43 |
| 103 | 100.00 | 20.18 | 2.64 | 13.39 | 5.49 | 18.54 | 34.87 | 1.44 | 3.45 |
| 104 | 100.00 | 21.56 | 2.76 | 13.49 | 5.29 | 18.17 | 34.12 | 1.47 | 3.13 |
| 105 | 100.00 | 22.17 | 2.82 | 13.73 | 5.32 | 17.78 | 34.02 | 1.42 | 2.73 |
| 106 | 100.00 | 20.10 | 3.17 | 14.01 | 5.14 | 17.62 | 35.62 | 1.42 | 2.92 |
| 107 | 100.00 | 18.84 | 2.89 | 14.99 | 5.27 | 17.88 | 35.71 | 1.42 | 3.00 |
| 108 | 100.00 | 17.96 | 2.92 | 14.14 | 5.46 | 18.25 | 36.75 | 1.44 | 3.10 |
| 109 | 100.00 | 19.94 | 2.71 | 13.50 | 5.23 | 18.21 | 36.33 | 1.35 | 2.73 |
| 110 | 100.00 | 19.84 | 2.55 | 13.69 | 5.21 | 17.96 | 36.48 | 1.36 | 2.90 |

說明：1.各教育層級之經費係指臺北市立各級學校之法定預算數；其中國民小學含幼兒園之經費、特殊教育僅計算4所特教學校之經費。

2.110年度臺北市特殊教育經費計68.24億元（包括各類型軟硬體之投入），占臺北市教育總經費之11.10%。

臺北市教育主管經費結構

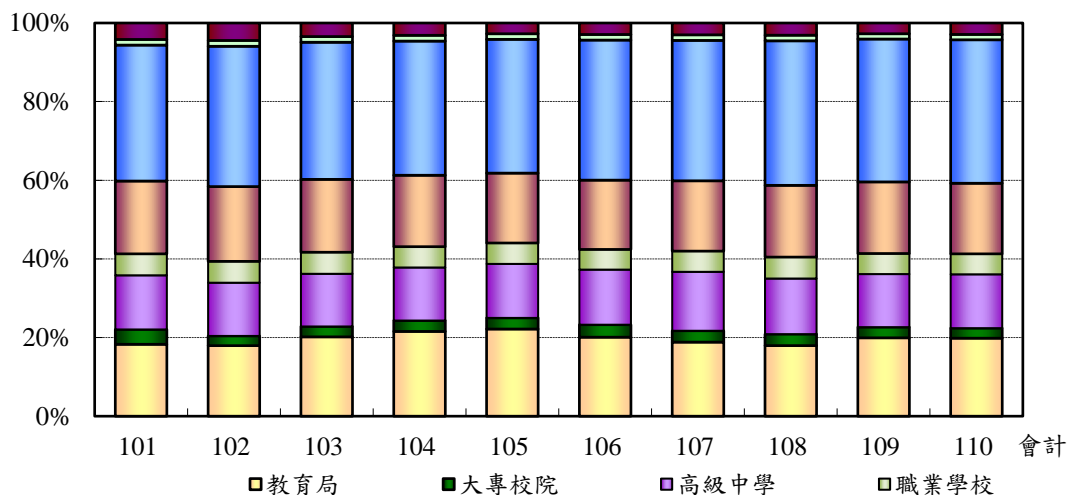

三、臺北市立各級學校平均每生分攤教育經費

109學年度臺北市立各級學校平均每生分攤教育經費以國民中學25萬2,484元最高，高級中學17萬6,680元最低；臺北市立各級學校平均每生分攤教育經費，從89、99、109學年度來看為增加趨勢。

單位：新臺幣元

| 學年度 | 國民小學 | 國民中學 | 高級中學 | 職業學校 | 大專校院 |
|------------|----------------|----------------|----------------|----------------|----------------|
| 89 | 80,602 | 109,940 | 94,937 | 135,874 | 196,563 |
| 90 | 88,459 | 117,758 | 105,909 | 144,165 | 218,869 |
| 91 | 97,990 | 126,319 | 115,055 | 151,158 | 241,130 |
| 92 | 100,066 | 128,386 | 118,912 | 152,202 | 246,120 |
| 93 | 102,956 | 131,289 | 119,212 | 150,801 | 253,498 |
| 94 | 109,496 | 135,723 | 121,625 | 149,657 | 281,463 |
| 95 | 113,158 | 139,398 | 128,703 | 153,283 | 338,923 |
| 96 | 116,646 | 139,615 | 136,395 | 154,026 | 431,273 |
| 97 | 125,590 | 139,657 | 137,790 | 156,892 | 376,056 |
| 98 | 135,681 | 143,532 | 138,340 | 162,635 | 228,894 |
| 99 | 143,880 | 153,784 | 143,672 | 171,986 | 209,009 |
| 100 | 152,426 | 166,005 | 144,868 | 173,129 | 279,114 |
| 101 | 164,989 | 176,348 | 143,358 | 172,605 | 272,399 |
| 102 | 174,236 | 185,406 | 143,436 | 182,407 | 225,142 |
| 103 | 173,009 | 193,500 | 150,910 | 190,253 | 229,437 |
| 104 | 172,582 | 205,478 | 158,155 | 198,676 | 231,505 |
| 105 | 178,453 | 222,809 | 166,940 | 208,719 | 246,171 |
| 106 | 183,476 | 233,447 | 175,005 | 214,456 | 247,471 |
| 107 | 183,586 | 249,781 | 180,470 | 226,629 | 236,924 |
| 108 | 184,035 | 257,287 | 176,064 | 232,063 | 232,505 |
| 109 | 180,734 | 252,484 | 176,680 | 232,031 | 212,458 |

臺北市立各級學校平均每生分攤教育經費

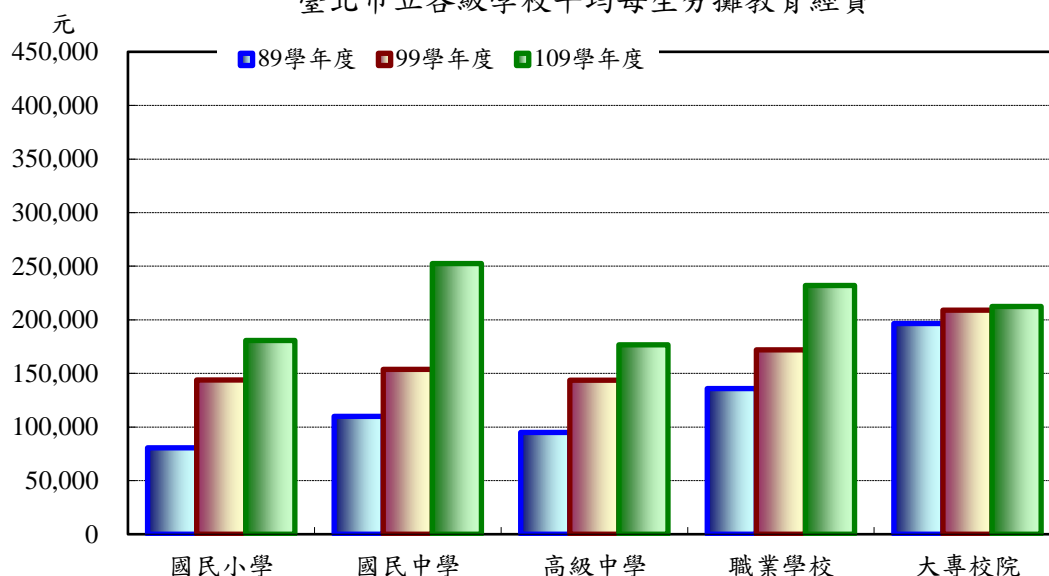

四、臺北市立各級學校有游泳池校數比率

109年底臺北市立高級中等以下學校有游泳池校數比率為51.72%，其中以高級中學有游泳池比率84.62%最高，國民小學占42.14%最低；近十年來臺北市立高級中等以下學校有溫水游泳池比率增加6.22個百分點。

單位：%

| 年底 | 國民小學 | | 國民中學 | | 高級中學 | | 職業學校 | |
|------------|--------------|--------------|--------------|--------------|--------------|--------------|--------------|--------------|
| | 游泳池 比率 | 溫水 游泳池 | 游泳池 比率 | 溫水 游泳池 | 游泳池 比率 | 溫水 游泳池 | 游泳池 比率 | 溫水 游泳池 |
| 99 | 36.17 | 29.79 | 57.63 | 55.93 | 84.62 | 80.77 | 28.57 | 28.57 |
| 100 | 36.17 | 29.79 | 57.63 | 55.93 | 84.62 | 80.77 | 28.57 | 28.57 |
| 101 | 40.43 | 34.04 | 59.32 | 57.63 | 84.62 | 80.77 | 28.57 | 28.57 |
| 102 | 40.00 | 34.29 | 59.32 | 57.63 | 84.62 | 80.77 | 28.57 | 28.57 |
| 103 | 39.29 | 33.57 | 61.02 | 57.63 | 84.62 | 80.77 | 28.57 | 28.57 |
| 104 | 41.73 | 35.97 | 61.02 | 57.63 | 84.62 | 80.77 | 42.86 | 42.86 |
| 105 | 42.45 | 36.69 | 61.02 | 57.63 | 80.77 | 80.77 | 42.86 | 42.86 |
| 106 | 42.86 | 37.14 | 61.02 | 57.63 | 80.77 | 80.77 | 42.86 | 42.86 |
| 107 | 42.14 | 36.43 | 62.71 | 61.02 | 84.62 | 84.62 | 42.86 | 42.86 |
| 108 | 41.43 | 36.43 | 61.02 | 59.32 | 88.46 | 88.46 | 42.86 | 42.86 |
| 109 | 42.14 | 37.14 | 61.02 | 59.32 | 84.62 | 84.62 | 42.86 | 42.86 |

臺北市立各級學校有游泳池校數比率

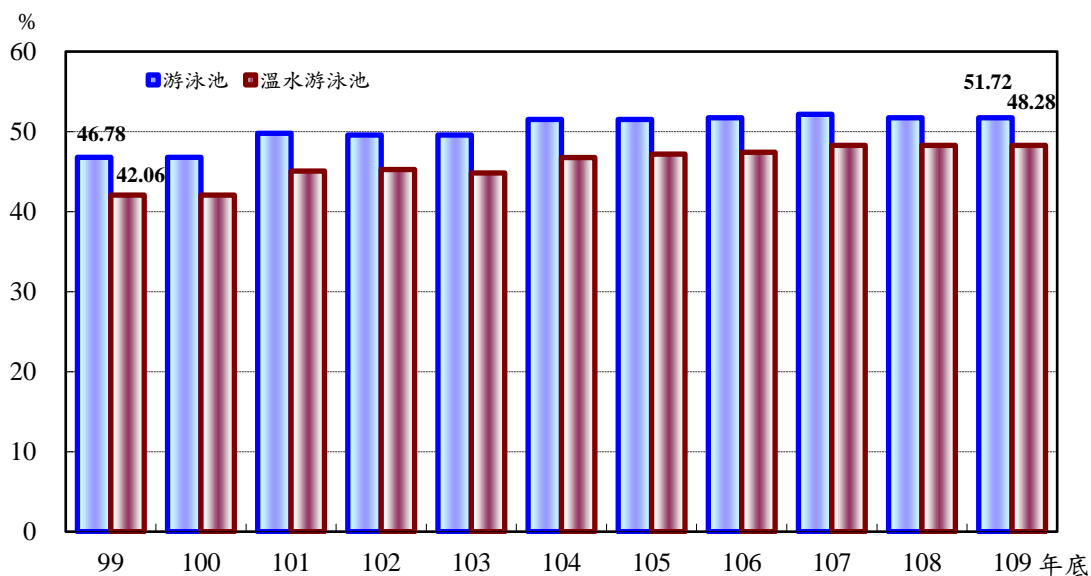

五、臺北市各區平均每生校地面積 (一) 國民小學

109學年度臺北市公私立國民小學平均每生校地面積19.77平方公尺，其中私立學校每生校地面積僅8.33平方公尺，約為市立學校的四成。若依行政區觀察，以南港區29.46平方公尺最大，松山區13.91平方公尺最小。

單位：平方公尺

| 隸屬別 行政區 | 101 學年度 | 102 學年度 | 103 學年度 | 104 學年度 | 105 學年度 | 106 學年度 | 107 學年度 | 108 學年度 | 109 學年度 |
|------------|--------------|--------------|--------------|--------------|--------------|--------------|--------------|--------------|--------------|
| 總計 | 19.04 | 19.91 | 20.08 | 20.18 | 20.40 | 20.65 | 20.40 | 19.92 | 19.77 |
| 按隸屬別 | | | | | | | | | |
| 國 立 | 23.00 | 22.65 | 22.55 | 22.28 | 22.16 | 22.53 | 22.71 | 22.76 | 22.66 |
| 市 立 | 19.91 | 20.89 | 21.09 | 21.25 | 21.49 | 21.79 | 21.47 | 20.94 | 20.68 |
| 私 立 | 7.71 | 7.78 | 7.80 | 7.43 | 7.40 | 7.35 | 7.37 | 7.33 | 8.33 |
| 按區別 | | | | | | | | | |
| 松山區 | 12.60 | 13.08 | 12.67 | 12.83 | 12.92 | 12.91 | 13.14 | 12.94 | 13.91 |
| 信義區 | 14.50 | 15.57 | 16.03 | 16.43 | 16.82 | 17.06 | 16.80 | 16.35 | 16.28 |
| 大安區 | 13.67 | 15.02 | 15.00 | 15.25 | 15.33 | 16.68 | 16.29 | 15.89 | 15.59 |
| 中山區 | 20.13 | 20.94 | 21.33 | 21.82 | 21.79 | 21.60 | 20.89 | 19.66 | 18.62 |
| 中正區 | 14.39 | 14.75 | 14.78 | 14.93 | 15.19 | 15.12 | 14.96 | 14.85 | 14.88 |
| 大同區 | 29.91 | 29.75 | 30.47 | 30.96 | 31.15 | 31.54 | 30.47 | 29.93 | 29.41 |
| 萬華區 | 21.91 | 23.18 | 23.37 | 24.00 | 24.53 | 24.93 | 24.47 | 24.03 | 23.80 |
| 文山區 | 18.79 | 19.49 | 19.74 | 19.94 | 20.08 | 20.37 | 21.11 | 20.82 | 20.75 |
| 南港區 | 31.05 | 32.59 | 32.82 | 33.57 | 33.45 | 32.86 | 31.69 | 30.47 | 29.46 |
| 內湖區 | 18.08 | 18.88 | 19.21 | 19.24 | 19.65 | 19.60 | 19.32 | 18.72 | 18.48 |
| 士林區 | 24.30 | 25.40 | 25.54 | 25.63 | 26.07 | 26.36 | 25.73 | 25.22 | 25.03 |
| 北投區 | 20.34 | 21.11 | 21.28 | 19.78 | 19.83 | 19.99 | 19.65 | 19.37 | 19.56 |

臺北市各區國民小學平均每生校地面積
(統計圖顯示 - 109學年度平均每生校地面積排名前後各3名)

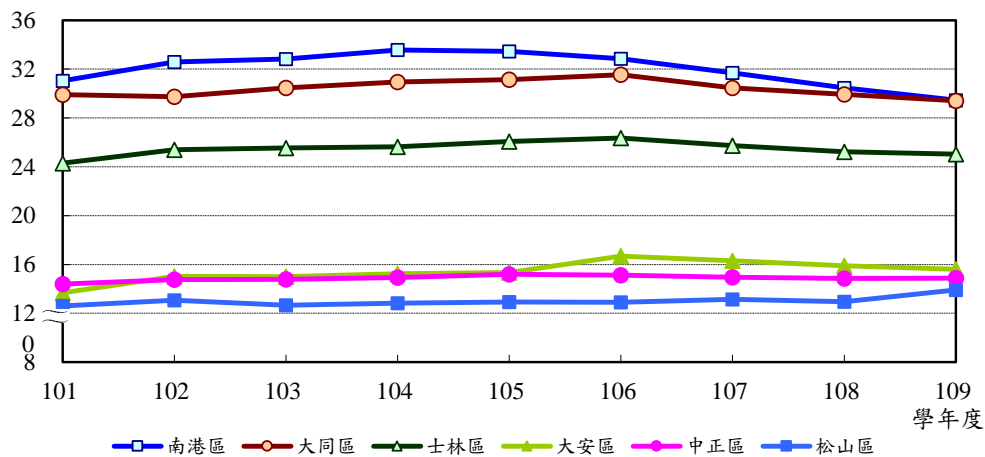

五、臺北市各區平均每生校地面積 (二) 國民中學

109學年度臺北市公私立國民中學平均每生校地面積28.44平方公尺，其中私立學校每生校地面積僅10.89平方公尺，不及市立學校的四成。依行政區觀察，以中山區58.35平方公尺最大，松山區14.77平方公尺最小。

單位：平方公尺

| 隸屬別 行政區 | 101 學年度 | 102 學年度 | 103 學年度 | 104 學年度 | 105 學年度 | 106 學年度 | 107 學年度 | 108 學年度 | 109 學年度 |
|------------|--------------|--------------|--------------|--------------|--------------|--------------|--------------|--------------|--------------|
| 總計 | 19.68 | 20.43 | 21.72 | 23.69 | 26.06 | 27.22 | 28.29 | 28.76 | 28.44 |
| 按隸屬別 | | | | | | | | | |
| 國立 | - | - | - | - | - | - | - | - | - |
| 市立 | 19.88 | 20.66 | 21.98 | 23.96 | 26.39 | 27.60 | 28.69 | 28.79 | 28.47 |
| 私立 | 7.75 | 7.62 | 7.94 | 6.84 | 6.98 | 6.88 | 7.01 | 12.84 | 10.89 |
| 按區別 | | | | | | | | | |
| 松山區 | 12.03 | 12.23 | 13.08 | 13.92 | 15.11 | 15.09 | 15.43 | 15.19 | 14.77 |
| 信義區 | 22.58 | 23.23 | 24.44 | 27.16 | 30.86 | 34.33 | 36.85 | 38.73 | 38.44 |
| 大安區 | 15.74 | 16.38 | 17.47 | 18.84 | 20.65 | 21.50 | 22.44 | 21.95 | 21.36 |
| 中山區 | 34.66 | 37.46 | 40.38 | 45.87 | 52.22 | 56.41 | 60.58 | 63.12 | 58.35 |
| 中正區 | 13.77 | 14.07 | 14.83 | 15.71 | 16.69 | 17.22 | 17.15 | 16.80 | 16.41 |
| 大同區 | 22.98 | 24.78 | 27.00 | 30.81 | 34.21 | 35.65 | 36.56 | 35.72 | 35.66 |
| 萬華區 | 28.87 | 30.04 | 31.44 | 33.57 | 37.76 | 41.11 | 45.97 | 48.72 | 49.86 |
| 文山區 | 16.50 | 17.09 | 18.07 | 19.37 | 20.81 | 21.08 | 21.62 | 24.36 | 24.90 |
| 南港區 | 31.12 | 32.33 | 33.35 | 38.06 | 42.97 | 46.37 | 49.99 | 53.76 | 54.33 |
| 內湖區 | 19.00 | 19.81 | 21.12 | 23.49 | 25.82 | 27.39 | 28.35 | 28.58 | 28.05 |
| 士林區 | 25.87 | 27.03 | 28.52 | 31.03 | 34.46 | 36.44 | 38.07 | 39.02 | 39.04 |
| 北投區 | 21.19 | 21.90 | 23.49 | 25.86 | 28.97 | 30.13 | 31.69 | 32.22 | 32.77 |

臺北市各區國民中學平均每生校地面積

(統計圖顯示 - 109學年度平均每生校地面積排名前後各3名)

平方公尺

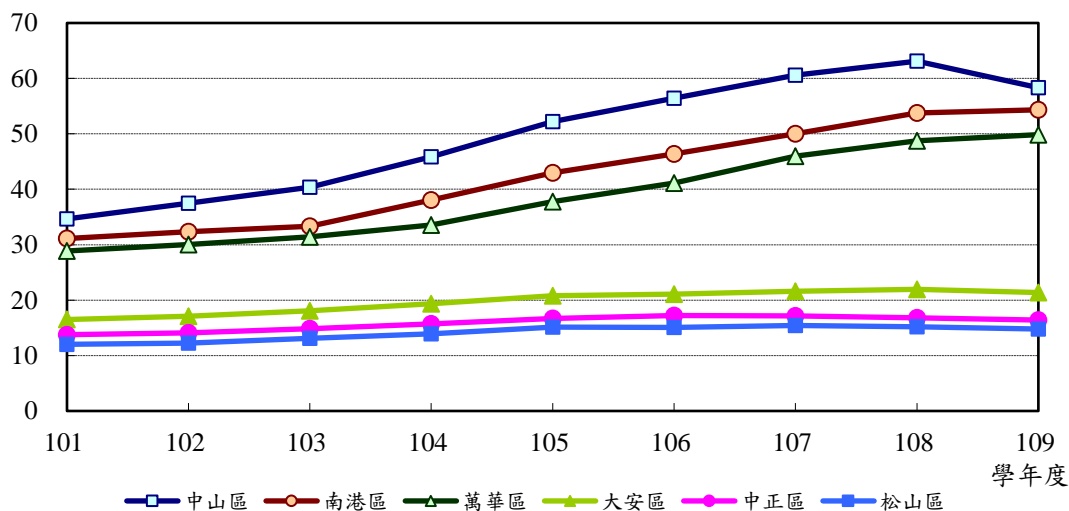

五、臺北市各區平均每生校地面積 (三) 高級中學

109學年度臺北市公私立高級中學每生校地面積19.27平方公尺，其中市立學校每生校地面積19.47平方公尺，較私立學校多1.39平方公尺。依行政區觀察，以內湖區29.57平方公尺最大，大同區12.42平方公尺最小。

單位：平方公尺

| 隸屬別 行政區 | 101 學年度 | 102 學年度 | 103 學年度 | 104 學年度 | 105 學年度 | 106 學年度 | 107 學年度 | 108 學年度 | 109 學年度 |
|------------|--------------|--------------|--------------|--------------|--------------|--------------|--------------|--------------|--------------|
| 總計 | 14.79 | 15.19 | 16.09 | 16.57 | 17.02 | 17.45 | 18.26 | 19.00 | 19.27 |
| 按隸屬別 | | | | | | | | | |
| 國立 | 21.07 | 21.23 | 21.59 | 21.81 | 21.88 | 21.69 | 22.35 | 23.00 | 23.56 |
| 市立 | 16.23 | 16.28 | 17.09 | 17.78 | 18.34 | 18.55 | 18.84 | 19.11 | 19.47 |
| 私立 | 11.68 | 12.50 | 13.51 | 13.79 | 14.08 | 14.77 | 16.38 | 18.04 | 18.08 |
| 按區別 | | | | | | | | | |
| 松山區 | 10.32 | 10.32 | 11.02 | 11.73 | 12.54 | 12.79 | 13.22 | 13.38 | 13.58 |
| 信義區 | 18.18 | 18.42 | 19.68 | 16.35 | 17.23 | 18.58 | 20.27 | 22.22 | 23.52 |
| 大安區 | 10.71 | 11.06 | 11.74 | 12.07 | 11.68 | 12.62 | 13.01 | 13.50 | 13.55 |
| 中山區 | 16.52 | 16.83 | 17.55 | 18.10 | 18.55 | 18.72 | 19.42 | 20.04 | 20.72 |
| 中正區 | 11.39 | 11.84 | 12.25 | 12.76 | 13.11 | 13.39 | 13.89 | 14.38 | 14.65 |
| 大同區 | 8.79 | 9.37 | 10.24 | 10.75 | 11.23 | 11.57 | 12.37 | 12.68 | 12.42 |
| 萬華區 | 17.37 | 17.61 | 18.64 | 19.51 | 20.40 | 20.32 | 20.72 | 20.47 | 21.04 |
| 文山區 | 14.63 | 15.08 | 15.95 | 16.66 | 17.17 | 18.25 | 19.61 | 20.98 | 21.14 |
| 南港區 | 13.43 | 13.40 | 13.78 | 14.66 | 15.32 | 15.43 | 15.67 | 15.86 | 16.23 |
| 內湖區 | 21.25 | 21.80 | 23.89 | 24.72 | 25.77 | 26.15 | 27.63 | 28.68 | 29.57 |
| 士林區 | 17.01 | 17.71 | 18.79 | 19.88 | 20.67 | 21.44 | 22.44 | 23.69 | 23.99 |
| 北投區 | 19.00 | 19.00 | 20.02 | 20.80 | 20.91 | 19.46 | 19.84 | 20.09 | 19.85 |

臺北市各區高級中學平均每生校地面積
(統計圖顯示 - 109學年度平均每生校地面積排名前後各3名)

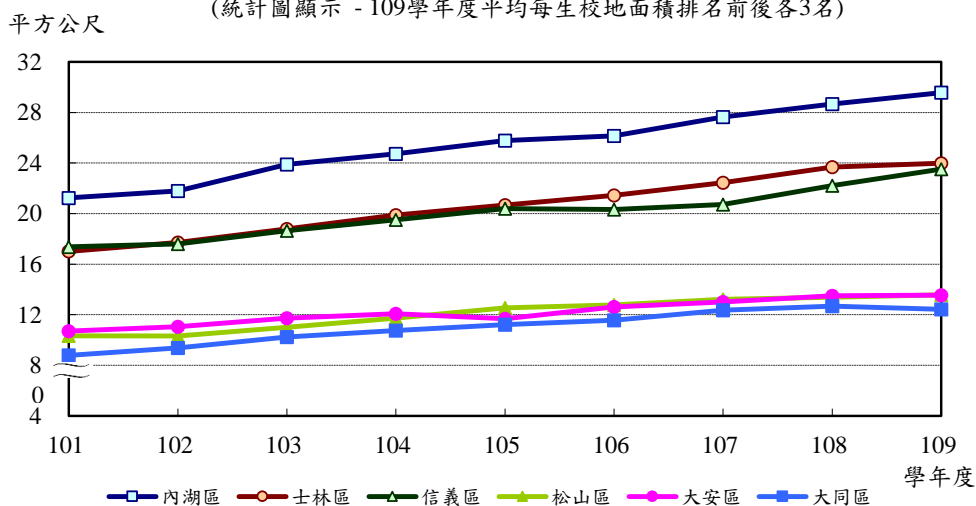

五、臺北市各區平均每生校地面積 (四) 職業學校

109學年度臺北市公私立職業學校平均每生校地面積22.31平方公尺，其中私立學校每生校地面積僅16.37平方公尺。依行政區觀察，以北投區84.21平方公尺最大，松山區5.57平方公尺最小。

單位：平方公尺

| 隸屬別 行政區 | 101 學年度 | 102 學年度 | 103 學年度 | 104 學年度 | 105 學年度 | 106 學年度 | 107 學年度 | 108 學年度 | 109 學年度 |
|------------|--------------|--------------|--------------|--------------|--------------|--------------|--------------|--------------|--------------|
| 總計 | 12.89 | 13.49 | 14.39 | 15.59 | 16.06 | 16.90 | 18.37 | 20.61 | 22.31 |
| 按隸屬別 | | | | | | | | | |
| 國立 | - | - | - | - | - | - | - | - | - |
| 市立 | 18.93 | 19.72 | 20.74 | 22.13 | 23.62 | 24.36 | 24.69 | 24.95 | 25.37 |
| 私立 | 6.70 | 7.05 | 7.64 | 8.26 | 8.19 | 8.80 | 10.37 | 13.52 | 16.37 |
| 按區別 | | | | | | | | | |
| 松山區 | 2.41 | 2.58 | 2.61 | 2.47 | 2.25 | 2.34 | 2.71 | 3.80 | 5.57 |
| 信義區 | 14.17 | 15.13 | 16.55 | 22.87 | 24.66 | 25.50 | 25.90 | 26.41 | 26.90 |
| 大安區 | 11.89 | 12.27 | 13.31 | 14.09 | 14.88 | 15.37 | 16.45 | 17.44 | 18.24 |
| 中山區 | 4.53 | 4.42 | 4.67 | 4.95 | 4.99 | 5.63 | 6.67 | 8.60 | 9.51 |
| 中正區 | 10.33 | 10.19 | 11.40 | 11.77 | 12.98 | 14.21 | 16.89 | 20.89 | 23.16 |
| 大同區 | 8.31 | 8.42 | 9.29 | 10.60 | 12.00 | 14.31 | 16.90 | 20.17 | 17.85 |
| 萬華區 | - | - | - | - | - | - | - | - | - |
| 文山區 | 18.67 | 18.19 | 18.99 | 19.04 | 19.37 | 20.05 | 20.69 | 21.01 | 22.33 |
| 南港區 | 30.62 | 32.68 | 34.56 | 37.45 | 40.92 | 43.25 | 43.25 | 43.73 | 43.18 |
| 內湖區 | 16.92 | 17.08 | 17.36 | 18.41 | 18.97 | 19.40 | 19.39 | 19.49 | 19.90 |
| 士林區 | 11.97 | 12.99 | 13.93 | 15.19 | 16.73 | 17.33 | 17.81 | 18.11 | 18.52 |
| 北投區 | 29.51 | 33.74 | 39.47 | 38.84 | 39.07 | 44.60 | 55.82 | 77.53 | 84.21 |

臺北市各區職業學校平均每生校地面積

(統計圖顯示 - 109學年度平均每生校地面積排名前後各3名)

平方公尺

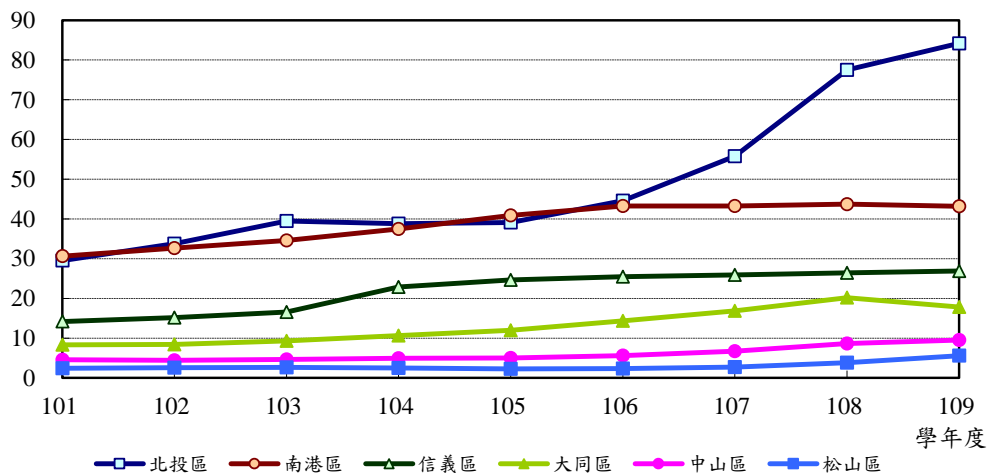

六、臺北市各區平均每生校舍面積 (一) 國民小學

109學年度臺北市公私立國民小學平均每生校舍面積18.66平方公尺，其中私立學校每生校舍面積10.25平方公尺，不到為市立學校的六成。依行政區觀察，萬華區23.35平方公尺最大，中正區13.23平方公尺最小。

單位：平方公尺

| 隸屬別 行政區 | 101 學年度 | 102 學年度 | 103 學年度 | 104 學年度 | 105 學年度 | 106 學年度 | 107 學年度 | 108 學年度 | 109 學年度 |
|------------|--------------|--------------|--------------|--------------|--------------|--------------|--------------|--------------|--------------|
| 總計 | 18.42 | 19.23 | 19.34 | 19.55 | 19.65 | 19.71 | 19.43 | 18.92 | 18.66 |
| 按隸屬別 | | | | | | | | | |
| 國立 | 19.84 | 19.53 | 19.44 | 19.22 | 19.11 | 19.43 | 20.04 | 18.25 | 18.17 |
| 市立 | 19.08 | 19.98 | 20.13 | 20.39 | 20.49 | 20.56 | 20.22 | 19.68 | 19.36 |
| 私立 | 10.03 | 10.12 | 9.97 | 9.89 | 9.99 | 9.92 | 9.94 | 9.89 | 10.25 |
| 按區別 | | | | | | | | | |
| 松山區 | 13.89 | 15.37 | 14.93 | 15.15 | 15.25 | 15.30 | 15.63 | 15.40 | 15.74 |
| 信義區 | 17.23 | 18.51 | 19.02 | 19.45 | 19.92 | 20.20 | 19.96 | 19.41 | 19.32 |
| 大安區 | 14.49 | 14.99 | 14.91 | 15.17 | 15.25 | 15.80 | 15.41 | 14.90 | 15.13 |
| 中山區 | 22.36 | 23.27 | 23.71 | 24.30 | 24.26 | 24.05 | 23.30 | 22.14 | 20.97 |
| 中正區 | 13.73 | 14.14 | 13.98 | 14.07 | 14.06 | 13.79 | 13.64 | 13.49 | 13.23 |
| 大同區 | 23.67 | 23.65 | 24.23 | 24.61 | 24.59 | 22.87 | 22.06 | 21.66 | 21.33 |
| 萬華區 | 22.41 | 23.70 | 24.08 | 24.73 | 24.28 | 24.32 | 23.85 | 23.42 | 23.35 |
| 文山區 | 16.64 | 17.26 | 17.45 | 17.63 | 17.82 | 18.07 | 19.06 | 18.81 | 18.63 |
| 南港區 | 23.38 | 24.57 | 24.75 | 25.08 | 24.65 | 24.22 | 22.48 | 21.64 | 19.60 |
| 內湖區 | 21.23 | 22.17 | 22.69 | 22.72 | 23.21 | 23.13 | 22.69 | 21.92 | 21.77 |
| 士林區 | 19.45 | 20.33 | 20.38 | 20.34 | 20.58 | 20.82 | 20.33 | 19.76 | 19.62 |
| 北投區 | 18.55 | 19.05 | 18.71 | 18.68 | 18.62 | 19.15 | 18.36 | 17.89 | 17.29 |

臺北市各區國民小學平均每生校舍面積
(統計圖顯示 - 109學年度平均每生校舍面積排名前後各3名)

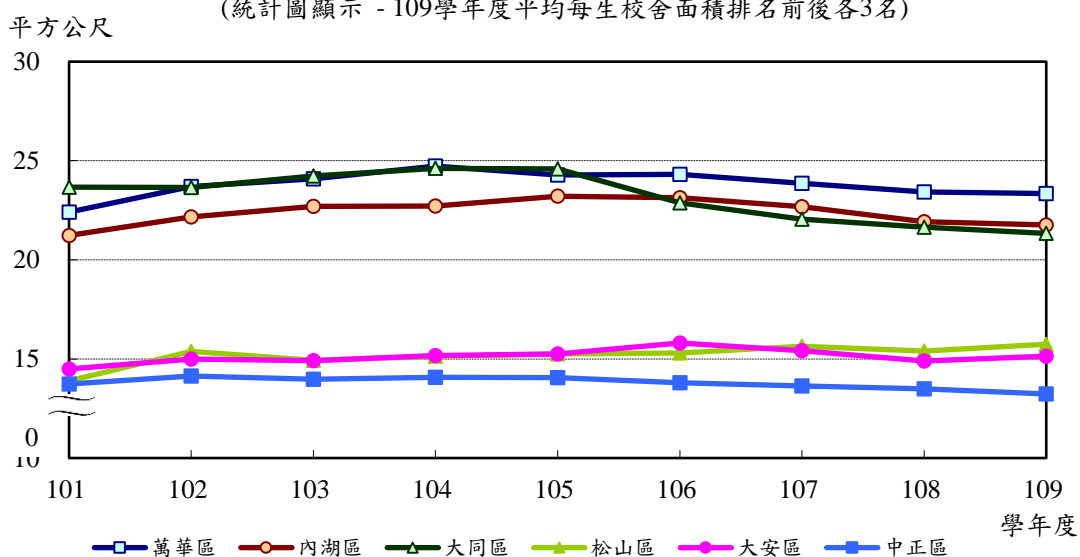

六、臺北市各區平均每生校舍面積 (二) 國民中學

109學年度臺北市公私立國民中學平均每生校舍面積28.78平方公尺，其中私立學校每生校舍面積31.30平方公尺，較市立學校多2.52平方公尺。依行政區觀察，以中山區72.34平方公尺最大，松山區17.51平方公尺最小。

單位：平方公尺

| 隸屬別 行政區 | 101 學年度 | 102 學年度 | 103 學年度 | 104 學年度 | 105 學年度 | 106 學年度 | 107 學年度 | 108 學年度 | 109 學年度 |
|------------|--------------|--------------|--------------|--------------|--------------|--------------|--------------|--------------|--------------|
| 總計 | 20.25 | 21.02 | 22.23 | 24.28 | 26.74 | 27.88 | 28.88 | 29.19 | 28.78 |
| 按隸屬別 | | | | | | | | | |
| 國立 | - | - | - | - | - | - | - | - | - |
| 市立 | 20.35 | 21.15 | 22.42 | 24.44 | 26.95 | 28.12 | 29.14 | 29.18 | 28.78 |
| 私立 | 14.03 | 13.79 | 12.33 | 14.63 | 14.93 | 14.71 | 15.00 | 36.12 | 31.30 |
| 按區別 | | | | | | | | | |
| 松山區 | 14.30 | 14.55 | 15.56 | 16.56 | 17.97 | 17.96 | 18.35 | 18.00 | 17.51 |
| 信義區 | 22.89 | 23.54 | 24.77 | 27.54 | 31.30 | 34.81 | 35.98 | 37.78 | 36.73 |
| 大安區 | 18.08 | 18.81 | 19.51 | 21.11 | 23.14 | 23.81 | 24.86 | 24.05 | 23.40 |
| 中山區 | 42.83 | 46.29 | 49.89 | 56.67 | 64.79 | 69.93 | 75.10 | 78.19 | 72.34 |
| 中正區 | 16.74 | 17.11 | 18.03 | 19.03 | 20.22 | 20.73 | 20.64 | 20.22 | 19.75 |
| 大同區 | 26.54 | 28.61 | 31.18 | 35.57 | 39.51 | 41.16 | 42.21 | 41.25 | 41.18 |
| 萬華區 | 36.39 | 37.87 | 39.64 | 42.32 | 47.60 | 51.82 | 57.94 | 60.95 | 61.99 |
| 文山區 | 15.47 | 16.02 | 16.59 | 17.78 | 19.09 | 19.33 | 19.86 | 21.04 | 21.27 |
| 南港區 | 30.54 | 31.73 | 32.71 | 37.29 | 42.11 | 45.43 | 48.99 | 52.68 | 53.00 |
| 內湖區 | 17.23 | 17.96 | 19.16 | 21.27 | 23.41 | 24.83 | 25.70 | 25.91 | 25.37 |
| 士林區 | 20.61 | 21.54 | 22.72 | 24.73 | 27.46 | 29.04 | 30.23 | 30.99 | 31.17 |
| 北投區 | 17.61 | 18.21 | 19.53 | 21.78 | 24.60 | 25.57 | 26.90 | 27.40 | 27.79 |

臺北市各區國民中學平均每生校舍面積

(統計圖顯示 - 109學年度平均每生校舍面積排名前後各3名)

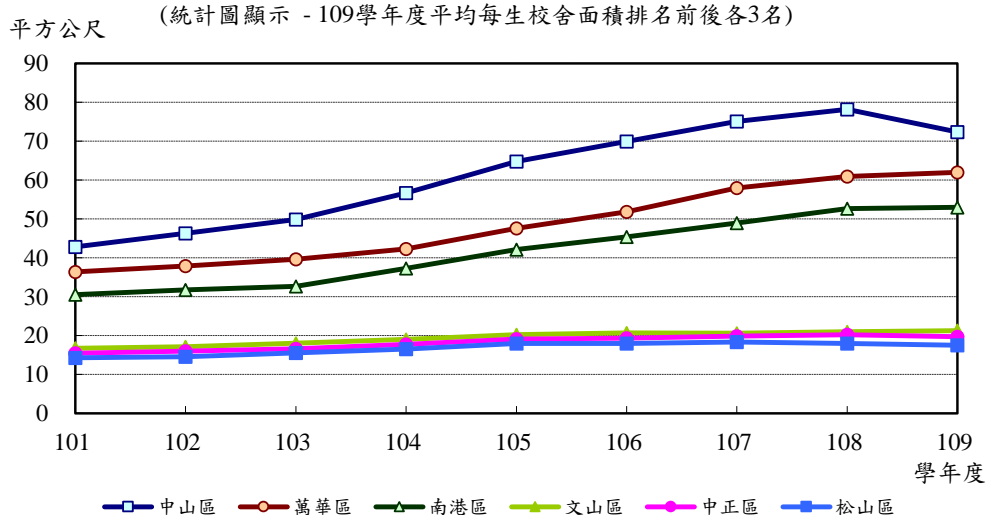

六、臺北市各區平均每生校舍面積 (三) 高級中學

109學年度臺北市公私立高級中學每生校舍面積20.48平方公尺，其中私立學校每生校舍面積19.01平方公尺，較市立學校少1.94平方公尺。依行政區觀察，以松山區32.57平方公尺最大，大安區14.40平方公尺最小。

單位：平方公尺

| 隸屬別 行政區 | 101 學年度 | 102 學年度 | 103 學年度 | 104 學年度 | 105 學年度 | 106 學年度 | 107 學年度 | 108 學年度 | 109 學年度 |
|------------|--------------|--------------|--------------|--------------|--------------|--------------|--------------|--------------|--------------|
| 總計 | 15.10 | 15.74 | 16.64 | 17.29 | 17.85 | 18.21 | 18.93 | 19.98 | 20.48 |
| 按隸屬別 | | | | | | | | | |
| 國立 | 20.93 | 21.09 | 21.45 | 21.60 | 21.67 | 21.49 | 22.14 | 22.78 | 23.34 |
| 市立 | 17.47 | 17.89 | 18.60 | 19.44 | 20.27 | 20.18 | 20.31 | 20.62 | 20.95 |
| 私立 | 10.58 | 11.36 | 12.52 | 13.10 | 13.24 | 14.15 | 15.68 | 18.15 | 19.01 |
| 按區別 | | | | | | | | | |
| 松山區 | 26.13 | 26.12 | 27.88 | 29.69 | 31.73 | 32.36 | 33.47 | 33.86 | 32.57 |
| 信義區 | 15.78 | 15.99 | 17.07 | 16.83 | 17.74 | 19.13 | 20.64 | 22.62 | 23.92 |
| 大安區 | 11.84 | 12.22 | 13.12 | 13.47 | 12.77 | 12.02 | 12.23 | 12.70 | 14.40 |
| 中山區 | 13.85 | 14.12 | 14.94 | 15.39 | 15.78 | 15.92 | 16.41 | 16.55 | 16.80 |
| 中正區 | 15.18 | 15.78 | 16.32 | 17.02 | 18.14 | 18.49 | 19.09 | 19.78 | 20.42 |
| 大同區 | 16.28 | 17.37 | 18.98 | 19.92 | 20.56 | 21.17 | 21.62 | 22.54 | 22.08 |
| 萬華區 | 14.27 | 14.46 | 15.31 | 16.03 | 16.40 | 16.34 | 16.66 | 15.51 | 15.95 |
| 文山區 | 11.05 | 11.48 | 12.14 | 12.68 | 13.07 | 13.89 | 14.93 | 18.05 | 18.19 |
| 南港區 | 19.52 | 19.49 | 20.05 | 21.77 | 22.74 | 22.92 | 23.26 | 22.63 | 23.15 |
| 內湖區 | 22.01 | 22.59 | 25.28 | 25.95 | 27.06 | 27.45 | 29.06 | 30.16 | 31.10 |
| 士林區 | 16.60 | 19.64 | 19.59 | 20.80 | 21.62 | 22.42 | 23.37 | 24.67 | 25.74 |
| 北投區 | 13.19 | 13.19 | 13.90 | 14.45 | 15.27 | 15.25 | 15.55 | 16.60 | 16.41 |

臺北市各區高級中學平均每生校舍面積

平方公尺 (統計圖顯示 - 109學年度平均每生校舍面積排名前後各3名)

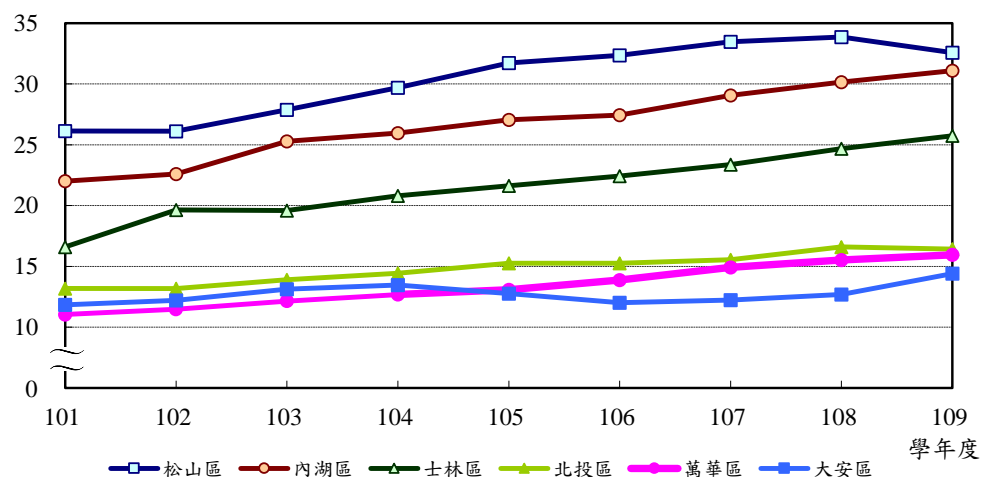

六、臺北市各區平均每生校舍面積 (四) 職業學校

109學年度臺北市公私立職業學校平均每生校舍面積23.66平方公尺，其中私立學校每生校舍面積僅20.47平方公尺，較市立學校少5.93平方公尺。依行政區觀察，以南港區41.88平方公尺最大，大同區4.63平方公尺最小。

單位：平方公尺

| 隸屬別 行政區 | 101 學年度 | 102 學年度 | 103 學年度 | 104 學年度 | 105 學年度 | 106 學年度 | 107 學年度 | 108 學年度 | 109 學年度 |
|------------|------------|------------|------------|------------|------------|------------|------------|------------|------------|
| 總計 | 14.09 | 15.23 | 16.25 | 17.07 | 17.58 | 18.50 | 20.15 | 22.57 | 23.66 |
| 按隸屬別 | | | | | | | | | |
| 國立 | - | - | - | - | - | - | - | - | - |
| 市立 | 18.83 | 20.62 | 21.69 | 23.04 | 24.59 | 25.36 | 25.78 | 25.99 | 26.40 |
| 私立 | 9.21 | 9.66 | 10.47 | 10.37 | 10.28 | 11.05 | 13.03 | 16.99 | 20.47 |
| 按區別 | | | | | | | | | |
| 松山區 | 7.47 | 7.97 | 8.07 | 7.64 | 6.97 | 7.25 | 8.54 | 12.01 | 17.58 |
| 信義區 | 12.86 | 16.24 | 17.78 | 20.96 | 22.61 | 23.38 | 24.02 | 24.49 | 24.95 |
| 大安區 | 17.62 | 17.98 | 19.50 | 20.61 | 21.78 | 22.49 | 24.07 | 25.29 | 26.31 |
| 中山區 | 5.11 | 4.99 | 5.27 | 5.59 | 5.63 | 6.36 | 7.54 | 9.71 | 10.74 |
| 中正區 | 14.18 | 13.99 | 15.65 | 16.16 | 17.82 | 19.51 | 23.19 | 28.69 | 31.80 |
| 大同區 | 3.13 | 3.30 | 3.64 | 4.12 | 4.66 | 5.56 | 6.56 | 7.83 | 4.63 |
| 萬華區 | - | - | - | - | - | - | - | - | - |
| 文山區 | 19.88 | 19.36 | 20.22 | 20.27 | 20.62 | 21.35 | 22.02 | 22.37 | 23.77 |
| 南港區 | 29.73 | 31.73 | 33.56 | 36.36 | 39.73 | 41.99 | 41.99 | 42.46 | 41.88 |
| 內湖區 | 25.35 | 25.59 | 26.08 | 27.65 | 28.49 | 29.14 | 29.12 | 29.27 | 22.06 |
| 士林區 | 10.73 | 11.65 | 12.49 | 13.62 | 15.00 | 15.54 | 15.97 | 16.24 | 16.61 |
| 北投區 | 12.12 | 13.86 | 16.22 | 15.96 | 16.05 | 18.33 | 22.93 | 31.85 | 34.60 |

臺北市各區職業學校平均每生校舍面積

(統計圖顯示 - 109學年度平均每生校舍面積排名前後各3名)

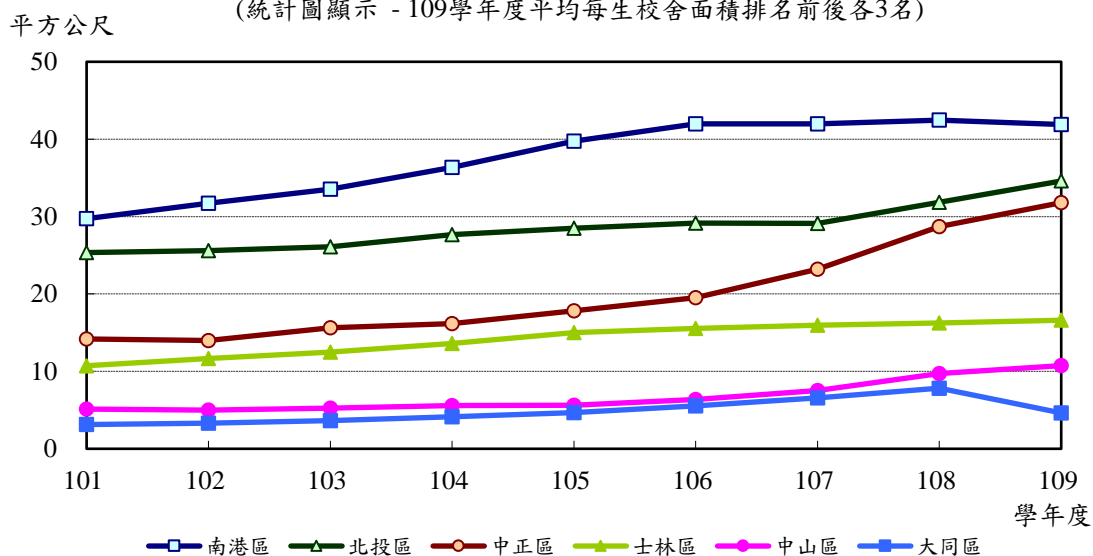

七、臺北市各級學校平均每生享有藏書冊數

109年臺北市公私立高級中等以下學校平均每生享有藏書冊數以國民小學36.22冊最多，職業學校21.68冊最少；近年來臺北市公私立高級中等以下學校平均每生享有藏書冊數係呈逐年增加趨勢。

單位：冊

| 年度 | 國民小學 | | 國民中學 | | 高級中學 | | 職業學校 | |
|-----|-----------|----------|-----------|----------|-----------|----------|---------|----------|
| | 藏書冊數 | 每生享有藏書冊數 | 藏書冊數 | 每生享有藏書冊數 | 藏書冊數 | 每生享有藏書冊數 | 藏書冊數 | 每生享有藏書冊數 |
| 102 | 4,066,198 | 32.83 | 1,016,243 | 15.68 | 1,609,109 | 16.27 | 430,559 | 11.62 |
| 103 | 4,209,527 | 34.76 | 1,013,361 | 16.62 | 1,645,251 | 17.62 | 447,791 | 12.89 |
| 104 | 4,187,763 | 35.38 | 1,017,384 | 18.24 | 1,690,469 | 18.49 | 477,118 | 15.04 |
| 105 | 4,239,844 | 36.43 | 1,033,484 | 20.38 | 1,681,779 | 19.04 | 458,393 | 14.88 |
| 106 | 4,289,157 | 37.11 | 1,098,776 | 22.61 | 1,747,052 | 20.33 | 475,297 | 16.24 |
| 107 | 4,400,260 | 37.29 | 1,142,264 | 24.42 | 1,801,295 | 21.93 | 489,068 | 18.18 |
| 108 | 4,362,691 | 36.19 | 1,159,649 | 25.31 | 1,829,953 | 22.92 | 489,405 | 20.42 |
| 國立 | 66,293 | 49.03 | - | - | 114,819 | 25.18 | - | - |
| 市立 | 4,048,981 | 37.23 | 1,150,587 | 25.15 | 1,098,353 | 21.68 | 327,378 | 22.01 |
| 私立 | 247,417 | 23.70 | 9,062 | 135.25 | 616,781 | 25.04 | 162,027 | 17.81 |
| 109 | 4,437,936 | 36.22 | 1,187,815 | 25.65 | 1,849,881 | 23.52 | 490,935 | 21.68 |
| 國立 | 62,081 | 45.72 | - | - | 117,524 | 26.40 | - | - |
| 市立 | 4,125,077 | 37.29 | 1,178,741 | 25.50 | 1,093,099 | 22.02 | 326,581 | 22.50 |
| 私立 | 250,778 | 23.75 | 9,074 | 114.86 | 639,258 | 26.02 | 164,354 | 22.03 |

說明：1.國中小圖書之資料標準日為每年9月底；高中職圖書之資料標準日為每年7月底。

- 2.每生享有藏書冊數=藏書冊數/學生數；學生數係以「全校」學生計算，
例如高中、高職學校包含職業科、普通科、綜高及附設國中部之學生數。

臺北市各級學校平均每生享有藏書冊數

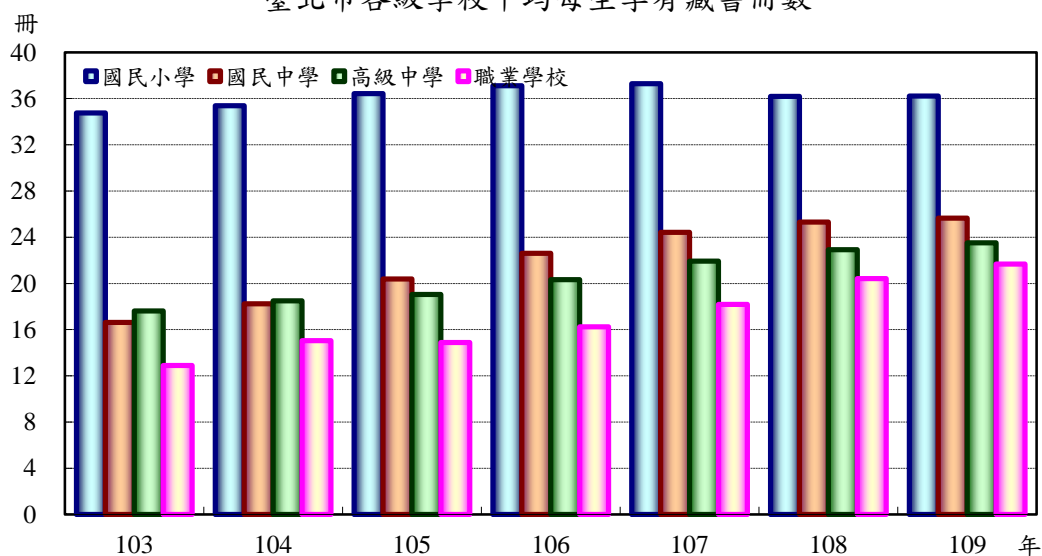

八、臺北市各級學校平均每生圖書借閱冊數

108學年度臺北市公私立高級中等以下學校平均每生圖書借閱冊數以國民小學25.16冊最多，職業學校2.78冊最少；其中國民小學及高級中學每生圖書借閱冊數較107學年度增加。

單位：冊

| 學年度 | 國民小學 | | 國民中學 | | 高級中學 | | 職業學校 | |
|------------|------------------|--------------|----------------|-------------|----------------|-------------|----------------|-------------|
| | 圖書借閱冊數 | 每生借閱冊數 | 圖書借閱冊數 | 每生借閱冊數 | 圖書借閱冊數 | 每生借閱冊數 | 圖書借閱冊數 | 每生借閱冊數 |
| 101 | 2,829,640 | 21.64 | 421,006 | 6.26 | 460,789 | 4.54 | 139,656 | 3.61 |
| 102 | 2,961,166 | 23.91 | 407,476 | 6.29 | 404,696 | 4.09 | 131,183 | 3.54 |
| 103 | 2,927,762 | 24.17 | 434,781 | 7.13 | 331,217 | 3.55 | 240,075 | 6.91 |
| 104 | 2,731,518 | 23.08 | 383,191 | 6.87 | 356,145 | 3.90 | 234,736 | 7.40 |
| 105 | 2,753,718 | 23.66 | 331,393 | 6.54 | 319,303 | 3.62 | 238,540 | 7.75 |
| 106 | 2,823,039 | 24.43 | 360,293 | 7.41 | 286,799 | 3.34 | 77,881 | 2.66 |
| 107 | 2,845,803 | 24.12 | 434,420 | 9.29 | 249,396 | 3.04 | 77,347 | 2.88 |
| 108 | 3,032,715 | 25.16 | 396,837 | 8.66 | 256,022 | 3.21 | 66,618 | 2.78 |
| 國立 | 19,647 | 14.53 | - | - | 7,962 | 1.75 | - | - |
| 市立 | 2,895,757 | 26.63 | 395,936 | 8.65 | 165,436 | 3.27 | 45,763 | 3.08 |
| 私立 | 117,311 | 11.24 | 901 | 13.45 | 82,624 | 3.35 | 20,855 | 2.29 |

臺北市各級學校平均每生圖書借閱冊數

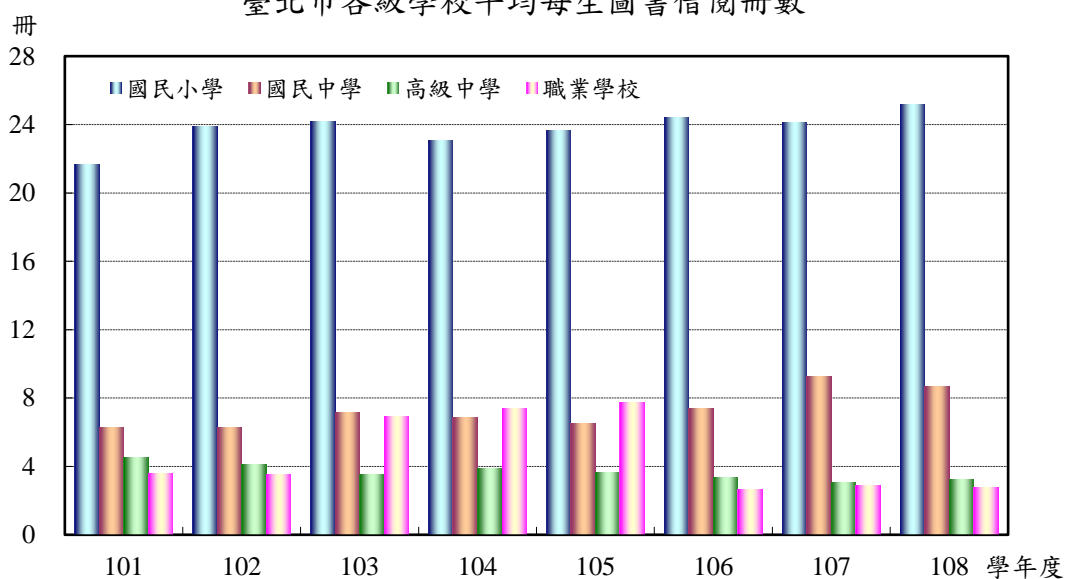

九、臺北市各級學校學生視力不良率

視力保健向來為學生健康管理之重要課題，109學年度國小學生視力不良率為43.83%，較97學年度降8.29個百分點；隨著年級增加，課業負擔加重等因素，國民中學、高級中學及職業學校學生視力不良率分別為75.79%、86.01%及78.08%。

單位：%

| 學年度 | 國民小學 | 國民中學 | 高級中學 | 職業學校 |
|------------|--------------|--------------|--------------|--------------|
| 97 | 52.12 | 77.12 | 87.70 | 77.17 |
| 98 | 52.46 | 78.18 | 88.26 | 77.10 |
| 99 | 52.35 | 78.18 | 87.86 | 76.48 |
| 100 | 52.39 | 78.10 | 87.54 | 76.47 |
| 101 | 51.56 | 77.18 | 87.98 | 75.49 |
| 102 | 50.42 | 76.94 | 87.92 | 77.60 |
| 103 | 49.44 | 77.67 | 87.85 | 77.68 |
| 104 | 47.92 | 77.42 | 86.75 | 76.85 |
| 105 | 47.05 | 76.99 | 86.10 | 76.35 |
| 106 | 46.03 | 77.71 | 86.27 | 76.28 |
| 107 | 44.55 | 76.34 | 86.56 | 76.57 |
| 108 | 43.51 | 76.35 | 86.35 | 77.87 |
| 109 | 43.83 | 75.79 | 86.01 | 78.08 |

資料來源：教育部「定期公務統計報表網路填報作業系統」。

資料標準日：國中小以每學年第1學期11月15日前檢查資料為準；

高中職以每學年第1學期10月底以前之檢查事實為準。

說明：任一眼0.9以下者即為視力不良。

臺北市各級學校學生視力不良率

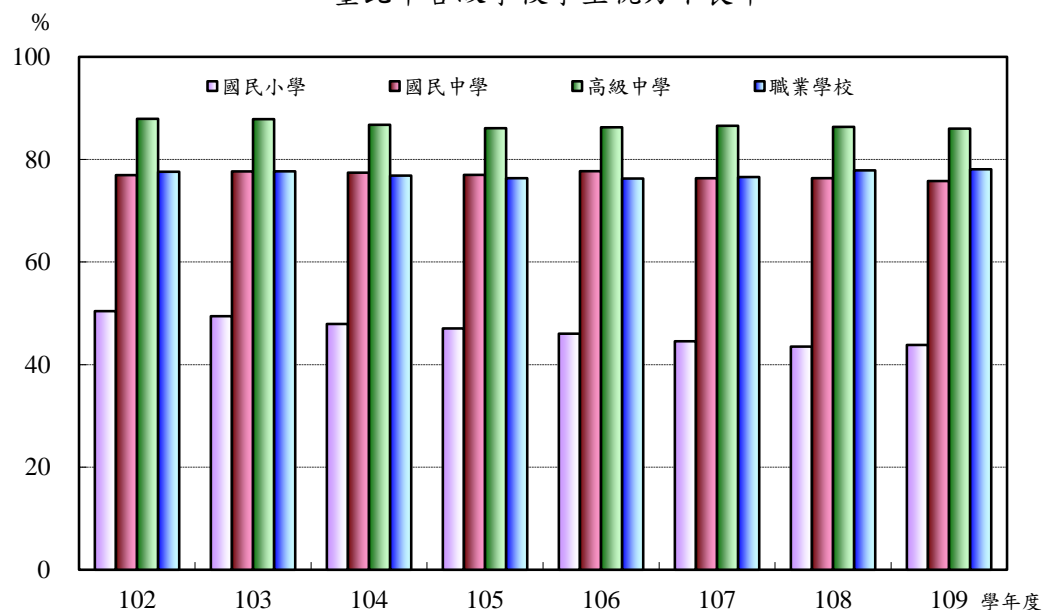

陸、國際及國內城市比較

一、平均每位教師教導學生數

109學年度臺北市國小、國中平均每位教師教導學生數分別為12.5、9.3人，均較國內其他五都(國小12.5人~13.8人、國中9.9人~10.3人)及亞洲主要都市(國小13.0人~17.4人、國中9.7人~15.4人)為低。如以國家層級觀察，臺北市國小平均每位教師教導學生數略高於全國平均12.1人、國中低於全國平均9.7人，但均低於OECD國家平均之15人、13人。

單位：人

| 城市、國家別 | 年別 | 國民小學 (Primary Education) | 國民中學 (Lower Secondary Education) |
|-----------|-------------|-----------------------------|-------------------------------------|
| 城市 | | | |
| 臺北市 | 107學年度 2018 | 12.1 | 9.3 |
| | 108學年度 2019 | 12.3 | 9.1 |
| | 109學年度 2020 | 12.5 | 9.3 |
| 新北市 | 109學年度 2020 | 13.7 | 10.3 |
| 桃園市 | 109學年度 2020 | 13.8 | 10.1 |
| 臺中市 | 109學年度 2020 | 13.1 | 10.0 |
| 臺南市 | 109學年度 2020 | 12.5 | 10.3 |
| 高雄市 | 109學年度 2020 | 13.2 | 9.9 |
| 香港* | 2020 | 13.0 | 11.2 |
| 澳門* | 2019 | 13.4 | 9.7 |
| 東京 | 2020 | 17.4 | 15.4 |
| 大阪* | 2020 | 15.0 | 13.1 |
| 首爾 | 2020 | 14.7 | 11.8 |
| 新加坡* | 2019 | 14.8 | 11.7 |
| 國家 | | | |
| 中華民國 | 107學年度 2018 | 12.1 | 10.2 |
| | 108學年度 2019 | 12.1 | 9.9 |
| | 109學年度 2020 | 12.1 | 9.7 |
| OECD國家平均 | 2018 | 15 | 13 |
| 日本 | 2018 | 16 | 13 |
| 南韓 | 2018 | 17 | 13 |
| 美國 | 2018 | 15 | 15 |
| 英國 | 2018 | 20 | 16 |
| 義大利 | 2018 | 12 | 11 |
| 紐西蘭 | 2018 | 17 | 16 |

資料來源：國家資料參考2020年經濟合作發展組織Education at a Glance, OECD Indicators 2020。

附註：1.*香港、澳門、大阪及新加坡係中等教育(Secondary Education)資料，無法分列Lower Secondary Education。

2.OECD之國家資料僅計算至整數位(此後引用OECD之資料亦同)。

二、平均每班學生數

109學年度臺北市國小平均每班學生數為26.6人，高於國內其他五都(22.7~25.4人)，較大部分亞洲主要都市為低(僅高於大阪及首爾)；而國中平均每班學生數為27.8人，高於國內其他四都(僅低於臺中市)，較大部分亞洲主要都市為高(僅低於東京及新加坡)。如以國家層級觀察，臺北市國小、國中平均每班學生數皆高於全國平均，亦皆高於OECD國家平均之21人、23人。

單位：人

| 城市、國家別 | 年別 | 國民小學 (Primary Education) | 國民中學 (Lower Secondary Education) |
|-----------|-------------|-----------------------------|-------------------------------------|
| 城市 | | | |
| 臺北市 | 107學年度 2018 | 25.8 | 26.6 |
| | 108學年度 2019 | 26.2 | 27.0 |
| | 109學年度 2020 | 26.6 | 27.8 |
| 新北市 | 109學年度 2020 | 25.4 | 27.3 |
| 桃園市 | 109學年度 2020 | 24.9 | 27.6 |
| 臺中市 | 109學年度 2020 | 24.4 | 28.0 |
| 臺南市 | 109學年度 2020 | 22.7 | 27.6 |
| 高雄市 | 109學年度 2020 | 23.9 | 26.7 |
| 香港* | 2020 | 26.8 | 27.3 |
| 澳門* | 2019 | 29.3 | 26.3 |
| 東京 | 2020 | 29.3 | 31.7 |
| 大阪* | 2020 | 22.5 | 27.1 |
| 首爾 | 2020 | 22.6 | 23.7 |
| 新加坡* | 2019 | 33.0 | 33.2 |
| 國家 | | | |
| 中華民國 | 107學年度 2018 | 22.8 | 27.1 |
| | 108學年度 2019 | 22.9 | 27.0 |
| | 109學年度 2020 | 22.9 | 27.0 |
| OECD 國家平均 | 2018 | 21 | 23 |
| 日本 | 2018 | 27 | 32 |
| 南韓 | 2018 | 23 | 27 |
| 美國 | 2018 | 21 | 27 |
| 英國 | 2018 | 27 | 24 |
| 義大利 | 2018 | 19 | 21 |
| 澳大利亞 | 2018 | 23 | 21 |

資料來源：國家資料參考2020年經濟合作發展組織Education at a Glance, OECD Indicators 2020。

附註：*香港、澳門、大阪及新加坡係中等教育(Secondary Education)資料，無法分列Lower Secondary Education。

三、學生就讀公立學校比率

109學年度臺北市高級中等以下學生就讀公立學校比率，分別為國小91.4%、國中82.4%、高中職72.3%，國小較國內其他五都95.1%~98.7%為低，低於東京95.9%、大阪98.1%、首爾95.0%；國中僅高於臺南市80.6%、東京74.8%、大阪75.8%；高中職較國內其他五都45.0%~63.6%為高，分別較首爾、東京及大阪高35.8、28.7及15.1個百分點。

單位：%

| 城市、國家別 | 年別 | 國民小學 (Primary Education) | 國民中學 (Lower Secondary Education) | 高中職 (Upper Secondary Education) |
|-----------|-------------|-----------------------------|-------------------------------------|------------------------------------|
| 城市 | | | | |
| 臺北市 | 107學年度 2018 | 91.2 | 83.2 | 66.9 |
| | 108學年度 2019 | 91.3 | 82.8 | 70.9 |
| | 109學年度 2020 | 91.4 | 82.4 | 72.3 |
| 新北市 | 109學年度 2020 | 95.1 | 84.0 | 57.6 |
| 桃園市 | 109學年度 2020 | 98.0 | 88.1 | 45.0 |
| 臺中市 | 109學年度 2020 | 95.3 | 82.8 | 48.3 |
| 臺南市 | 109學年度 2020 | 98.2 | 80.6 | 63.6 |
| 高雄市 | 109學年度 2020 | 98.7 | 94.3 | 60.7 |
| 東京 | 2020 | 95.9 | 74.8 | 43.6 |
| 大阪 | 2020 | 98.1 | 89.7 | 57.2 |
| 首爾 | 2019 | 95.0 | 75.8 | 36.5 |
| 國家 | | | | |
| 中華民國 | 107學年度 2018 | 96.7 | 86.4 | 58.4 |
| | 108學年度 2019 | 96.5 | 86.1 | 60.8 |
| | 109學年度 2020 | 96.4 | 85.8 | 61.6 |

四、高級中等教育學生人數結構(按課程型態分)

109學年度臺北市高中職學生就讀普通高中比率為69.9%，高於國內其他五都之50.6%~60.2%，亦即臺北市高級中等教育學生選擇職業課程比率占30.1%，較新北市等5大都市約低10~19個百分點。如以國家層級觀察，臺北市就讀普通高中學生比率較全國56.1%高。

單位：%

| 城市、國家別 | 年別 | 普通高中 (General) | 職業課程 (Vocational) |
|-----------|-------------|-------------------|----------------------|
| 城市 | | | |
| 臺北市 | 107學年度 2018 | 66.0 | 34.0 |
| | 108學年度 2019 | 68.6 | 31.4 |
| | 109學年度 2020 | 69.9 | 30.1 |
| 新北市 | 109學年度 2020 | 59.0 | 41.0 |
| 桃園市 | 109學年度 2020 | 51.0 | 49.0 |
| 臺中市 | 109學年度 2020 | 51.2 | 48.8 |
| 臺南市 | 109學年度 2020 | 60.2 | 39.8 |
| 高雄市 | 109學年度 2020 | 50.6 | 49.4 |
| 國家 | | | |
| 中華民國 | 107學年度 2018 | 53.8 | 46.2 |
| | 108學年度 2019 | 55.1 | 44.9 |
| | 109學年度 2020 | 56.1 | 43.9 |

五、女性教師比率

109學年度臺北市國小、國中及高中職女性教師比率分別為76.2%、72.4%及61.6%，均較東京及國內其他五都為高(新北市高中職除外)，僅國小低於新加坡80.7%、首爾87.0%及澳門81.5%。如以國家層級觀察，臺北市國中、高中職女性教師所占比率均較全國68.9%、58.6%及OECD國家平均67%、60%高，國小則高於全國71.8%，但低於OECD國家平均82%。

單位：%

| 城市、國家別 | 年別 | 國民小學 (Primary Education) | 國民中學 (Lower Secondary Education) | 高中職 (Upper Secondary Education) |
|-----------|-------------|-----------------------------|-------------------------------------|------------------------------------|
| 城市 | | | | |
| 臺北市 | 107學年度 2018 | 75.6 | 72.5 | 61.1 |
| | 108學年度 2019 | 75.8 | 72.3 | 61.5 |
| | 109學年度 2020 | 76.2 | 72.4 | 61.6 |
| 新北市 | 109學年度 2020 | 73.5 | 71.2 | 62.1 |
| 桃園市 | 109學年度 2020 | 74.6 | 70.6 | 59.6 |
| 臺中市 | 109學年度 2020 | 73.4 | 69.4 | 58.5 |
| 臺南市 | 109學年度 2020 | 71.4 | 70.0 | 55.0 |
| 高雄市 | 109學年度 2020 | 71.6 | 69.9 | 59.5 |
| 澳門 | 2019 | 81.5 | 58.7 | |
| 東京 | 2020 | 60.3 | 43.6 | 34.0 |
| 首爾 | 2019 | 87.0 | 71.0 | 55.6 |
| 新加坡 | 2019 | 80.7 | 63.7 | |
| 國家 | | | | |
| 中華民國 | 107學年度 2018 | 71.3 | 69.1 | 58.1 |
| | 108學年度 2019 | 71.7 | 68.9 | 58.4 |
| | 109學年度 2020 | 71.8 | 68.9 | 58.6 |
| OECD國家平均 | 2018 | 82 | 67 | 60 |
| 日本 | 2018 | 64 | 43 | 31 |
| 南韓 | 2018 | 78 | 71 | 53 |
| 美國 | 2018 | 87 | 67 | 58 |
| 英國 | 2018 | 86 | 63 | 60 |
| 義大利 | 2018 | 96 | 77 | 64 |
| 紐西蘭 | 2018 | 84 | 67 | 61 |

資料來源：國家資料參考2020年經濟合作發展組織Education at a Glance, OECD Indicators 2020。

六、教師具碩士以上學歷比率

109學年度臺北市國小、國中教師具碩士以上學歷比率分別為60.6%及60.7%，略低於全國國小61.7%、國中63.4%；如與國內其他五都比較，臺北市國小、國中教師具碩士以上學歷皆僅高於新北市，低於桃園市、臺中市、臺南市及高雄市。

單位：%

| 城市、國家別 | 年別 | 國民小學 (Primary Education) | 國民中學 (Lower Secondary Education) |
|-----------|-------------|-----------------------------|-------------------------------------|
| 城市 | | | |
| 臺北市 | 107學年度 2018 | 56.0 | 55.0 |
| | 108學年度 2019 | 59.0 | 58.7 |
| | 109學年度 2020 | 60.6 | 60.7 |
| 新北市 | 109學年度 2020 | 55.9 | 56.4 |
| 桃園市 | 109學年度 2020 | 61.1 | 63.4 |
| 臺中市 | 109學年度 2020 | 65.5 | 66.2 |
| 臺南市 | 109學年度 2020 | 64.8 | 68.2 |
| 高雄市 | 109學年度 2020 | 68.2 | 66.5 |
| 國家 | | | |
| 中華民國 | 107學年度 2018 | 58.4 | 59.8 |
| | 108學年度 2019 | 60.0 | 62.0 |
| | 109學年度 2020 | 61.7 | 63.4 |

七、教師年齡結構 (一) 國民小學

109學年度臺北市國小教師之年齡分布「30-未滿50歲」約占6成6左右，而「30歲以下」比率占8.7%，明顯低於澳門33.7%及新加坡10.3%，較新北市、桃園市低。如以國家層級觀察，臺北市國小教師「30歲以下」比率亦較OECD國平均之12%為低，而「50歲以上」所占比率約25.4%，明顯低於OECD國平均之32%。

單位：%

| 城市、國家別 | 年別 | 國民小學 (Primary Education) | | | | |
|-----------|-------------|-----------------------------|--------------|--------------|--------------|-------|
| | | 未滿30歲 | 30-未 滿40歲 | 40-未 滿50歲 | 50-未 滿60歲 | 60歲以上 |
| 城市 | | | | | | |
| 臺北市 | 107學年度 2018 | 7.6 | 26.5 | 46.8 | 17.9 | 1.1 |
| | 108學年度 2019 | 8.3 | 23.5 | 46.2 | 20.6 | 1.4 |
| | 109學年度 2020 | 8.7 | 21.1 | 44.9 | 23.7 | 1.7 |
| 新北市 | 109學年度 2020 | 11.1 | 22.7 | 43.2 | 21.7 | 1.3 |
| 桃園市 | 109學年度 2020 | 10.0 | 20.6 | 46.5 | 21.8 | 1.0 |
| 臺中市 | 109學年度 2020 | 7.8 | 21.7 | 43.8 | 25.6 | 1.1 |
| 臺南市 | 109學年度 2020 | 8.0 | 24.0 | 45.4 | 22.1 | 0.6 |
| 高雄市 | 109學年度 2020 | 5.5 | 19.9 | 47.7 | 25.8 | 1.1 |
| 澳門 | 2019 | 33.7 | 31.7 | 20.4 | 10.5 | 3.7 |
| 新加坡 | 2019 | 10.3 | 37.8 | 34.6 | 17.2 | |
| 國家 | | | | | | |
| 中華民國 | 107學年度 2018 | 7.9 | 25.9 | 48.0 | 17.4 | 0.8 |
| | 108學年度 2019 | 8.5 | 23.1 | 47.0 | 20.5 | 0.9 |
| | 109學年度 2020 | 8.5 | 20.8 | 45.6 | 23.9 | 1.2 |
| OECD國家平均 | 2018 | 12 | 55 | | 32 | |
| 日 本 | 2018 | 19 | 51 | | 29 | |
| 南 韓 | 2018 | 18 | 67 | | 15 | |
| 美 國 | 2018 | 16 | 55 | | 29 | |
| 英 國 | 2018 | 29 | 55 | | 16 | |
| 義 大 利 | 2018 | 1 | 41 | | 58 | |
| 紐 西 蘭 | 2018 | 13 | 50 | | 37 | |

資料來源：國家資料參考2020年經濟合作發展組織Education at a Glance, OECD Indicators 2020。

七、教師年齡結構 (二) 國民中學

109學年度臺北市國中教師之年齡分布集中在「30-未滿50歲」，約占7成，而「30歲以下」比率占8.0%，明顯低於澳門及新加坡，較新北市低。如以國家層級觀察，臺北市國中教師「30歲以下」比率則略低於OECD國平均10%，而「50歲以上」所占比率約21.5%，明顯低於OECD國平均之36%。

單位：%

| 城市、國家別 | 年別 | 國民中學 (Lower Secondary Education) | | | | |
|-----------|-------------|-------------------------------------|--------------|--------------|--------------|-------|
| | | 未滿30歲 | 30-未 滿40歲 | 40-未 滿50歲 | 50-未 滿60歲 | 60歲以上 |
| 城市 | | | | | | |
| 臺北市 | 107學年度 2018 | 9.3 | 30.6 | 42.7 | 16.2 | 1.2 |
| | 108學年度 2019 | 9.0 | 29.4 | 42.0 | 18.2 | 1.3 |
| | 109學年度 2020 | 8.0 | 28.0 | 42.5 | 20.2 | 1.3 |
| 新北市 | 109學年度 2020 | 8.8 | 27.1 | 41.9 | 20.6 | 1.5 |
| 桃園市 | 109學年度 2020 | 7.7 | 32.2 | 40.4 | 18.4 | 1.3 |
| 臺中市 | 109學年度 2020 | 6.1 | 27.1 | 45.5 | 20.0 | 1.4 |
| 臺南市 | 109學年度 2020 | 3.6 | 26.8 | 53.4 | 15.7 | 0.5 |
| 高雄市 | 109學年度 2020 | 3.3 | 26.4 | 50.5 | 18.6 | 1.2 |
| 澳門* | 2019 | 24.4 | 39.8 | 25.5 | 7.8 | 2.6 |
| 新加坡* | 2019 | 12.6 | 39.3 | 30.7 | 17.4 | |
| 國家 | | | | | | |
| 中華民國 | 107學年度 2018 | 7.1 | 33.3 | 44.0 | 14.7 | 1.0 |
| | 108學年度 2019 | 6.9 | 30.4 | 44.9 | 16.7 | 1.1 |
| | 109學年度 2020 | 6.5 | 27.3 | 45.7 | 19.2 | 1.3 |
| OECD國家平均 | 2018 | 10 | 54 | | 36 | |
| 日 本 | 2018 | 18 | 51 | | 31 | |
| 南 韓 | 2018 | 11 | 59 | | 29 | |
| 美 國 | 2018 | 16 | 55 | | 29 | |
| 英 國 | 2018 | 22 | 60 | | 18 | |
| 義 大 利 | 2018 | 2 | 44 | | 54 | |
| 紐 西 蘭 | 2018 | 12 | 48 | | 40 | |

資料來源：國家資料參考2020年經濟合作發展組織Education at a Glance, OECD Indicators 2020。

附註：*澳門、新加坡係中等教育(Secondary Education)資料，無法分列Lower Secondary Education。

八、平均每生分攤教育經費

2017年臺北市國小平均每生使用教育經費 11,656美元，僅低於美國 12,592美元、南韓11,702美元；國中平均每生使用教育經費14,831美元，高於OECD國家平均水準10,527美元；高中職每生使用教育經費11,686美元則較全國9,187美元高，且略高於OECD國家平均水準10,888美元。

單位：美元

| 國家、城市別 | 年別 | 國民小學 (Primary Education) | 國民中學 (Lower Secondary Education) | 高中職 (Upper Secondary Education) |
|-----------|-------------|-----------------------------|-------------------------------------|------------------------------------|
| 城市 | | | | |
| 臺北市 | 106學年度 2017 | (6,027) ㊦ 11,656 | (7,669) ㊦ 14,831 | (6,043) ㊦ 11,686 |
| | 107學年度 2018 | (6,087) ㊦ 12,018 | (8,282) ㊦ 16,351 | (6,331) ㊦ 12,499 |
| | 108學年度 2019 | (5,950) 12,255 | (8,318) 17,133 | (6,117) 12,599 |
| 國家 | | | | |
| 中華民國 | 106學年度 2017 | (6,146) ㊦ 11,886 | | (4,255) ㊦ 8,229 |
| | 107學年度 2018 | (6,095) 12,341 | | (4,653) 9,187 |
| OECD國家平均 | 2017 | 9,090 | 10,527 | 10,888 |
| 日本 | 2017 | 8,824 | 10,511 | 11,510 |
| 南韓 | 2017 | 11,702 | 12,597 | 14,394 |
| 美國 | 2017 | 12,592 | 13,654 | 15,202 |
| 英國 | 2017 | 11,604 | 11,749 | 11,480 |
| 紐西蘭 | 2017 | 8,533 | 10,059 | 12,401 |
| 澳大利亞 | 2017 | 10,238 | 13,181 | 11,825 |

資料來源：教育部統計處，其他國家資料參考2020年經濟合作發展組織Education at a Glance, OECD Indicators 2020。

說明：國際比較係以購買力平價指數換算美元，使各國比較更為客觀；()內數字係以當年的新台幣對美元平均匯率計算。

單位：新臺幣元

| 國家、城市別 | 年別 | 國民小學 | 國民中學 | 高級中學 | 職業學校 |
|--------|-------------|-----------|---------|---------|---------|
| 臺北市 | 106學年度 2017 | 183,476 | 233,447 | 175,005 | 214,456 |
| | 107學年度 2018 | 183,586 | 249,781 | 180,470 | 226,629 |
| | 108學年度 2019 | 184,035 | 257,287 | 176,064 | 232,063 |
| | 109學年度 2020 | 180,734 | 252,484 | 176,680 | 232,031 |
| 高雄市 | 106學年度 2017 | 147,467 | 181,153 | 148,133 | 156,619 |
| | 107學年度 2018 | 145,157 | 181,496 | 147,544 | 161,586 |
| | 108學年度 2019 | 139,980 | 179,461 | 149,144 | 171,977 |
| | 109學年度 2020 | 135,511 | 188,011 | 158,963 | 188,068 |
| 全國 | 105學年度 2016 | 178,989 | | 123,666 | |
| | 106學年度 2017 | 187,098 | | 129,533 | |
| | 107學年度 2018 | ㊦ 188,526 | | 140,347 | |
| | 108學年度 2019 | 189,287 | | 144,780 | |

說明：教育部統計處自100、102學年度起，合併計算國中小、高中職平均每生分攤教育經費。

柒、性別統計指標

臺北市性別統計指標

| 臺北市性別統計 指標-教育局權 管(屬於臺北市性別 統計指標請打勾) | 序 號 | 統計指標名稱 | | 填報機關 | 單位 | 109年 | 108年 | 107年 | 106年 | 105年 | 104年 | 指標定義 | 備註 |
|---|--------|--|--------|--------|-------|--------|--------|-------|--------|-------|--------|--|---|
| v | 1 | 15-24歲常住人口在學率按性別分 | 男 | 教育局 | % | - | - | - | - | - | - | 15-24歲在學人口占15-24歲 常住人口之比率。 | 本指標資料擷取自行政院 主計總處之「人口及住宅 普查結果縣市報告」，最 近1次為99年。 |
| | 女 | | - | | | - | - | - | - | | | | |
| v | 2 | 性別平等教育法性騷擾案件申訴件數 | | 教育局 | 件 | ... | 335 | 651 | 589 | 578 | 482 | 1.依性別平等教育法處理 之校園性騷擾事件為統計 對象。 | 104年起改為學年資料。 |
| v | 3 | 性別平等教育法性騷擾案件申訴成立件 | | 教育局 | 件 | ... | 166 | 132 | 119 | 124 | 116 | | |
| v | 4 | 性別平等教育法性騷擾案件申訴 人性別比率 | 男 | 教育局 | % | ... | 21.88 | 18.01 | 17.31 | 32.84 | 17.73 | 2.申訴人係指申訴事件之 被害當事者，亦即以校園 學生或教職員工為主體。 | |
| | | | 女 | | | ... | 78.13 | 81.99 | 82.69 | 67.16 | 82.27 | | |
| v | 5 | 性別平等教育法性騷擾案件行為 人性別比率 | 男 | 教育局 | % | ... | 93.09 | 88.32 | 97.18 | 95.00 | 90.71 | 3.行為人係指申訴事件之 被申訴者。 | |
| | | | 女 | | | ... | 6.91 | 11.68 | 2.82 | 5.00 | 9.29 | | |
| v | 6 | 依性別平等教育法申訴件數 | | 教育局 | 件 | ... | 393 | 801 | 714 | 775 | 646 | 依性別平等教育法處理之 校園性侵害或性騷擾事件 為統計對象。 | 104年起改為學年資料。 |
| v | 7 | 依性別平等教育法申訴成立件數 | | 教育局 | 件 | ... | 188 | 154 | 141 | 160 | 152 | | |
| v | 8 | 依性別平等教 育法申訴成立 案件行為人性 別比率按年齡 層分 | 總計 | 教育局 | % | ... | 93.33 | 86.25 | 93.41 | 95.50 | 82.00 | 行為人係指申訴事件之被 申訴者。 | |
| | | | 男 | | | ... | 6.67 | 13.75 | 6.59 | 4.50 | 18.00 | | |
| | | | 女 | | | ... | 80.00 | 78.57 | 92.59 | 93.75 | 86.67 | | |
| | | | 5-12歲 | | | ... | 20.00 | 21.43 | 7.41 | 6.25 | 13.33 | | |
| | | | 13-18歲 | | | ... | 94.97 | 87.40 | 95.00 | 95.97 | 81.29 | | |
| | | | 男 | | | ... | 5.03 | 12.60 | 5.00 | 4.03 | 18.71 | | |
| | | | 女 | | | ... | 100.00 | - | 100.00 | 87.50 | 66.67 | | |
| | | | 19-20歲 | | | ... | - | - | - | 12.50 | 33.33 | | |
| | 21歲以上 | ... | 91.30 | 84.21 | 83.33 | 100.00 | 90.91 | | | | | | |
| | 男 | ... | 8.70 | 15.79 | 16.67 | - | 9.09 | | | | | | |
| | 女 | ... | | | | | | | | | | | |
| v | 9 | 依性別平等教 育法申訴人性 別比率按年齡 層分 | 總計 | 教育局 | % | ... | 22.67 | 21.05 | 18.45 | 31.03 | 18.37 | 申訴人係指申訴事件之被 害當事者，亦即以校園學 生或教職員工為主體。 | |
| | | | 男 | | | ... | 77.33 | 78.95 | 81.55 | 68.97 | 81.63 | | |
| | | | 女 | | | ... | 42.86 | 11.11 | 25.00 | 59.52 | 33.33 | | |
| | | | 5-12歲 | | | ... | 57.14 | 88.89 | 75.00 | 40.48 | 66.67 | | |
| | | | 13-18歲 | | | ... | 19.19 | 27.27 | 16.81 | 26.63 | 16.39 | | |
| | | | 男 | | | ... | 80.81 | 72.73 | 83.19 | 73.37 | 83.61 | | |
| | | | 女 | | | ... | 22.22 | - | 40.00 | 28.57 | - | | |
| | | | 19-20歲 | | | ... | 77.78 | - | 60.00 | 71.43 | 100.00 | | |
| | 21歲以上 | ... | - | - | 7.14 | - | - | | | | | | |
| | 男 | ... | 100.00 | 100.00 | 92.86 | 100.00 | 100.00 | | | | | | |
| | 女 | ... | | | | | | | | | | | |

臺北市性別統計指標

| 臺北市性別統計指標-教育局權管(屬於臺北市性別統計指標請打勾) | 序號 | 統計指標名稱 | 填報機關 | 單位 | 109年 | 108年 | 107年 | 106年 | 105年 | 104年 | 指標定義 | 備註 |
|---------------------------------|----|----------------------|------|----|--------|--------|--------|--------|--------|--------|--------------------------------------|--|
| v | 10 | 學齡前實際受托兒童數 | 主計處 | 人 | ... | 71,022 | 67,415 | 64,396 | 61,342 | 58,145 | | |
| | | 托嬰中心 | 社會局 | 人 | ... | 5,035 | 4,702 | 3,688 | 2,890 | 2,646 | | |
| | | 未滿2歲 | | 人 | ... | 3,575 | 3,589 | 2,824 | 2,306 | 2,076 | 未滿2歲托嬰中心實際受托兒童數。 | |
| | | 2至未滿3歲 | | 人 | ... | 1,460 | 1,113 | 864 | 584 | 570 | 2至未滿3歲托嬰中心實際受托兒童數。 | |
| | | 居家式托育 | | 人 | ... | 9,660 | 8,992 | 8,891 | 8,988 | 8,742 | | |
| | | 未滿2歲 | | 人 | ... | 5,604 | 5,883 | 5,726 | 5,572 | 5,219 | 未滿2歲居家式托育實際受托兒童數。 | |
| | | 2至6歲 | | 人 | ... | 4,056 | 3,109 | 3,165 | 3,416 | 3,523 | 2至6歲居家式托育實際受托兒童數。 | 105年以前係指社區保母系統實際收托人數，106年起因居家式托育無法區分2至6歲實際收托兒童數，故填列2至未滿12歲受托兒童 |
| | | 學前教保服務機構 | 教育局 | 人 | 58,013 | 56,327 | 53,721 | 51,817 | 49,464 | 46,757 | 2至6歲實際受托兒童數(係指2歲以上至入國民小學前之實際就讀幼兒園幼兒。 | |
| v | 11 | 國中學生畢業率按性別分 | 教育局 | % | ... | 98.65 | 98.66 | 97.52 | 97.22 | 96.47 | 男(女)性畢業生數占當年該年級男(女)性學生數*100 | |
| | | 男 | | % | ... | 98.65 | 98.66 | 97.52 | 97.22 | 96.47 | | |
| | | 女 | | % | ... | 99.33 | 99.31 | 98.73 | 99.15 | 98.91 | | |
| v | 12 | 臺北市大專院校學生畢業率按科系別及性別分 | 教育局 | % | ... | 61.55 | 62.76 | 62.86 | 61.96 | 62.58 | 男(女)性畢業生數占當年得畢業男(女)性學生數*100 | 1.係指坐落在臺北市之大專院校當年畢業生數，為學年度資料。 2.106年以後資料配合教育部107年2月27日之學科標準分類第5次修正，參照新版「中華民國學科標準分類」(第5次修正)統一學門、學類、細學類等分類，故105年以前學門資料無法呈現。 |
| | | 總計 | | % | ... | 61.55 | 62.76 | 62.86 | 61.96 | 62.58 | | |
| | | 男 | | % | ... | 61.55 | 62.76 | 62.86 | 61.96 | 62.58 | | |
| | | 女 | | % | ... | 67.60 | 69.23 | 68.87 | 68.52 | 69.26 | | |
| | | 教育學門 | | % | ... | 46.70 | 45.53 | 44.86 | - | - | | |
| | | 男 | | % | ... | 46.70 | 45.53 | 44.86 | - | - | | |
| | | 女 | | % | ... | 48.06 | 51.66 | 50.57 | - | - | | |
| | | 藝術學門 | | % | ... | 54.83 | 52.35 | 53.49 | - | - | | |
| | | 男 | | % | ... | 54.83 | 52.35 | 53.49 | - | - | | |
| | | 女 | | % | ... | 65.81 | 64.08 | 65.55 | - | - | | |
| | | 人文學門 | | % | ... | 41.28 | 43.85 | 41.01 | - | - | | |
| | | 男 | | % | ... | 41.28 | 43.85 | 41.01 | - | - | | |
| | | 女 | | % | ... | 48.74 | 46.84 | 51.85 | - | - | | |
| | | 語文學門 | | % | ... | 52.79 | 51.08 | 54.40 | - | - | | |
| | | 男 | | % | ... | 52.79 | 51.08 | 54.40 | - | - | | |
| | | 女 | | % | ... | 62.12 | 64.57 | 60.78 | - | - | | |
| | | 社會及行為科學學門 | | % | ... | 52.97 | 52.26 | 51.78 | - | - | | |
| | | 男 | | % | ... | 52.97 | 52.26 | 51.78 | - | - | | |
| | | 女 | | % | ... | 58.80 | 59.51 | 59.98 | - | - | | |
| | | 新聞學及圖書資訊學門 | | % | ... | 57.53 | 60.14 | 55.39 | - | - | | |
| | | 男 | | % | ... | 57.53 | 60.14 | 55.39 | - | - | | |
| | | 女 | | % | ... | 64.24 | 63.27 | 65.91 | - | - | | |
| | | 商業及管理學門 | | % | ... | 66.57 | 69.53 | 69.94 | - | - | | |
| | | 男 | | % | ... | 66.57 | 69.53 | 69.94 | - | - | | |
| | | 女 | | % | ... | 78.08 | 82.95 | 80.56 | - | - | | |
| | | 法律學門 | | % | ... | 42.36 | 38.44 | 39.03 | - | - | | |
| | | 男 | | % | ... | 42.36 | 38.44 | 39.03 | - | - | | |
| | | 女 | | % | ... | 49.36 | 48.29 | 49.92 | - | - | | |
| | | 生命科學學門 | | % | ... | 64.15 | 68.45 | 68.03 | - | - | | |
| | | 男 | | % | ... | 64.15 | 68.45 | 68.03 | - | - | | |
| | | 女 | | % | ... | 80.68 | 83.33 | 76.10 | - | - | | |

臺北市性別統計指標

| 臺北市性別統計 指標-教育局權 管(屬於臺北市性別 統計指標請打勾) | 序 號 | 統計指標名稱 | | 填報機關 | 單位 | 109年 | 108年 | 107年 | 106年 | 105年 | 104年 | 指標定義 | 備註 |
|---|--------|------------------|-------|-------|-------|------|-------|-------|-------|------|------|------|----|
| | | | | | | | | | | | | | |
| | | 環境學門 | 男 | | | ... | 40.70 | 50.00 | 37.14 | - | - | | |
| | | | 女 | | | ... | 46.43 | 36.90 | 45.83 | - | - | | |
| | | 物理、化學及地球 科學學門 | 男 | | | ... | 66.09 | 60.45 | 69.41 | - | - | | |
| | | | 女 | | | ... | 70.11 | 72.03 | 77.08 | - | - | | |
| | | 數學及統計學門 | 男 | | | ... | 59.16 | 63.99 | 63.66 | - | - | | |
| | | | 女 | | | ... | 79.10 | 67.62 | 75.00 | - | - | | |
| | | 資訊通訊科技學門 | 男 | | | ... | 69.66 | 73.92 | 69.29 | - | - | | |
| | | | 女 | | | ... | 82.52 | 84.45 | 84.89 | - | - | | |
| | | 工程及工程學門 | 男 | | | ... | 71.93 | 71.35 | 72.61 | - | - | | |
| | | | 女 | | | ... | 84.12 | 79.34 | 83.04 | - | - | | |
| | | 製造及加工學門 | 男 | | | ... | 73.02 | 69.84 | 48.44 | - | - | | |
| | | | 女 | | | ... | 72.53 | 89.01 | 57.14 | - | - | | |
| | | 建築及營建工程學 門 | 男 | | | ... | 64.11 | 63.64 | 62.75 | - | - | | |
| | | | 女 | | | ... | 65.98 | 67.38 | 67.80 | - | - | | |
| | | 農業學門 | 男 | | | ... | 60.36 | 60.13 | 66.94 | - | - | | |
| | | | 女 | | | ... | 65.84 | 75.11 | 63.90 | - | - | | |
| | | 林業學門 | 男 | | | ... | 58.33 | 49.31 | 67.55 | - | - | | |
| | | | 女 | | | ... | 62.14 | 63.11 | 57.52 | - | - | | |
| | | 漁業學門 | 男 | | | ... | 83.33 | 75.00 | 40.00 | - | - | | |
| | | | 女 | | | ... | 50.00 | 50.00 | 50.00 | - | - | | |
| | | 獸醫學門 | 男 | | | ... | 69.64 | 57.14 | 72.73 | - | - | | |
| | | | 女 | | | ... | 63.86 | 66.27 | 60.29 | - | - | | |
| | | 醫藥衛生學門 | 男 | | | ... | 55.95 | 69.69 | 61.62 | - | - | | |
| | | | 女 | | | ... | 68.40 | 71.71 | 70.71 | - | - | | |
| | | 社會福利學門 | 男 | | | ... | 52.86 | 66.79 | 64.23 | - | - | | |
| | | | 女 | | | ... | 72.18 | 62.46 | 73.38 | - | - | | |
| | | 餐旅及民生服務學 門 | 男 | | | ... | 57.39 | 61.14 | 61.31 | - | - | | |
| | | | 女 | | | ... | 72.22 | 76.81 | 74.92 | - | - | | |
| | | 衛生及職業衛生服 務學門 | 男 | | | ... | - | - | - | - | - | | |
| | | | 女 | | | ... | - | - | - | - | - | | |
| | | 安全服務學門 | 男 | | | ... | - | - | - | - | - | | |
| | | | 女 | | | ... | - | - | - | - | - | | |
| 運輸服務學門 | 男 | ... | 68.89 | 84.44 | 74.19 | - | - | | | | | | |
| | 女 | ... | 81.82 | 79.80 | 89.89 | - | - | | | | | | |
| 其他學門 | 男 | ... | 43.10 | 25.86 | 45.00 | - | - | | | | | | |
| | 女 | ... | 51.11 | 31.11 | 44.23 | - | - | | | | | | |

臺北市性別統計指標

| 臺北市性別統計 指標-教育局權 管(屬於臺北市性別 統計指標請打勾) | 序 號 | 統計指標名稱 | | 填報機關 | 單位 | 109年 | 108年 | 107年 | 106年 | 105年 | 104年 | 指標定義 | 備註 |
|---|--------|--------------------------|-------|------|-----|-------|-------|-------|-------|-------|-------|---|---|
| v | 13 | PISA(國際學生能力評量計畫)測驗成績按性別分 | 數學 | 男 | 教育局 | 分 | - | - | 533 | - | - | 545 | 本指標資料擷取自臺灣PISA國家研究中心報告，2018年資料將於2019年底公布，因無縣市數據，暫以臺灣地區資料呈現。 |
| 女 | - | | | - | | | 529 | - | - | 539 | | | |
| 閱讀 | 男 | | - | - | | | 492 | - | - | 485 | | | |
| | 女 | | - | - | | | 514 | - | - | 510 | | | |
| 科學 | 男 | | - | - | | | 516 | - | - | 535 | | | |
| | 女 | | - | - | | | 435 | - | - | 530 | | | |
| 問題解決 | 男 | | - | - | | | - | - | - | 513 | | | |
| | 女 | | - | - | | | - | - | - | 541 | | | |
| v | 14 | PISA測驗成績達精熟程度5級以上比率按性別分 | 數學 | 男 | 教育局 | % | - | - | 25.1 | - | - | 30.1 | 本指標資料擷取自臺灣PISA國家研究中心報告，2018年資料將於2019年底公布，因無縣市數據，暫以臺灣地區資料呈現。 |
| 女 | - | | | - | | | 21.2 | - | - | 26.1 | | | |
| 閱讀 | 男 | | - | - | | | 9.9 | - | - | 5.4 | | | |
| | 女 | | - | - | | | 11.9 | - | - | 8.6 | | | |
| 科學 | 男 | | - | - | | | 12.7 | - | - | 16.6 | | | |
| | 女 | | - | - | | | 10.6 | - | - | 14.1 | | | |
| 問題解決 | 男 | | - | - | | | - | - | - | 7.6 | | | |
| | 女 | | - | - | | | - | - | - | 11.8 | | | |
| v | 15 | PISA測驗成績未達精熟程度2級比率按性別分 | 數學 | 男 | 教育局 | % | - | - | 14.8 | - | - | 13.0 | 本指標資料擷取自臺灣PISA國家研究中心報告，因無縣市數據，暫以臺灣地區資料呈現。 |
| 女 | - | | | - | | | 13.1 | - | - | 12.4 | | | |
| 閱讀 | 男 | | - | - | | | 21.3 | - | - | 20.9 | | | |
| | 女 | | - | - | | | 14.3 | - | - | 13.5 | | | |
| 科學 | 男 | | - | - | | | 16.0 | - | - | 12.8 | | | |
| | 女 | | - | - | | | 14.3 | - | - | 12.1 | | | |
| 問題解決 | 男 | | - | - | | | - | - | - | 21.4 | | | |
| | 女 | | - | - | | | - | - | - | 12.3 | | | |
| v | 16 | 成人教育就學者性別比率 | | 教育局 | % | 13.71 | 18.57 | 17.48 | 17.68 | 17.40 | 19.80 | 99年以前僅含中等教育成人教育班，100年以後包含國民小學附設成人基礎教育班。 | |
| | | 86.29 | 81.43 | | | 82.52 | 82.32 | 82.60 | 80.20 | | | | |

臺北市性別統計指標

| 臺北市性別統計指標-教育局權管(屬於臺北市性別統計指標請打勾) | 序號 | 統計指標名稱 | 填報機關 | 單位 | 109年 | 108年 | 107年 | 106年 | 105年 | 104年 | 指標定義 | 備註 |
|---------------------------------|----|---------------------|------|----|-------|-------|-------|-------|-------|-------|--|---|
| v | 17 | 臺北市大專院校科技類學科女性畢業生比率 | 教育局 | % | ... | 36.20 | 36.31 | 35.21 | 35.25 | 35.39 | 1.依教育部大專校院學科三分類歸納表，科技類包括生命科學學門、環境學門、物理及化學科學學門、數學及統計學門、資訊通訊科技學門、工程及工程業學門、製造及加工學門、建築及營建工程學門、農業學門、林業學門、漁業學門、獸醫學門、醫藥衛生學門、衛生及職業衛生服務學門、運輸服務學門，共15學門。 2.科技類學科女性畢業生數占科技類學科畢業生數*100。 | 1.係指坐落在臺北市之大專院校當年畢業生數。 2.106年以後資料配合教育部107年2月27日之學科標準分類第5次修正，參照新版「中華民國學科標準分類」(第5次修正)統一學門、學類、細學類等分類，105年以前資料參照新版「中華民國學科標準分類」(第4次修正)統一學門、學類、細學類等分類。 |
| v | 18 | 各級學校專任教師性別比率 | 教育局 | % | 34.24 | 34.69 | 35.13 | 35.33 | 35.65 | 35.80 | 1.含國立、市立及私立學校。 2.以編制內現有人數計算(9月30日)，包括校長、教師兼主任、教師兼實習主任、教師兼組長、教師兼導師、專任教師、軍訓教官、護理教師、兵役代理(課)教師，但其他代課教師、不佔實缺之實習教師及學前教保服務機構教保員不包括在內。 3.101學年度起學前教保服務機構教師數含園長數、教師數、教保員數及助理教保員數。 | 106學年度起，高中及高職進修部及實用技能夜間之教師數合併日間部填報。 |
| | | 總計 | | | 34.24 | 34.69 | 35.13 | 35.33 | 35.65 | 35.80 | | |
| | | | 男 | | 65.76 | 65.31 | 64.87 | 64.67 | 64.35 | 64.20 | | |
| | | | 女 | | 1.53 | 1.48 | 1.41 | 1.29 | 1.08 | 1.04 | | |
| | | 學前教保服務機構 | 男 | | 98.47 | 98.52 | 98.59 | 98.71 | 98.92 | 98.96 | | |
| | | | 女 | | 23.76 | 24.23 | 24.44 | 24.47 | 24.52 | 24.62 | | |
| | | 小學 | 男 | | 76.24 | 75.77 | 75.56 | 75.53 | 75.48 | 75.38 | | |
| | | | 女 | | 27.61 | 27.68 | 27.46 | 27.24 | 27.44 | 27.56 | | |
| | | 國中 | 男 | | 72.39 | 72.32 | 72.54 | 72.76 | 72.56 | 72.44 | | |
| | | | 女 | | 45.05 | 45.50 | 45.81 | 45.37 | 44.88 | 45.02 | | |
| | | 高職 | 男 | | 54.95 | 54.50 | 54.19 | 54.63 | 55.12 | 54.98 | | |
| | | | 女 | | 36.15 | 36.16 | 36.54 | 36.24 | 36.51 | 36.19 | | |
| | | 高中 | 男 | | 63.85 | 63.84 | 63.46 | 63.76 | 63.49 | 63.81 | | |
| | | | 女 | | 62.88 | 62.98 | 63.18 | 63.36 | 63.72 | 63.94 | | |
| | | 大專 | 男 | | 37.12 | 37.02 | 36.82 | 36.64 | 36.28 | 36.06 | | |
| | | | 女 | | 31.58 | 28.95 | 35.71 | 32.56 | 45.60 | 48.33 | | |
| | | 進修補習學校 | 男 | | 68.42 | 71.05 | 64.29 | 67.44 | 54.40 | 51.67 | | |
| | | | 女 | | 18.92 | 22.35 | 23.53 | 22.99 | 22.87 | 25.63 | | |
| | | 特殊學校 | 男 | | 81.08 | 77.65 | 76.47 | 77.01 | 77.13 | 74.37 | | |
| | | | 女 | | | | | | | | | |

臺北市性別統計指標

| 臺北市性別統計 指標-教育局權 管(屬於臺北市性別 統計指標請打勾) | 序 號 | 統計指標名稱 | | 填報機關 | 單位 | 109年 | 108年 | 107年 | 106年 | 105年 | 104年 | 指標定義 | 備註 | |
|---|--------|------------------|----------|------|-----|------|-------|-------|-------|-------|-------|-------|--|-------------------------------------|
| v | 19 | 各級學校專任 職員性別比率 | 總計 | 男 | 教育局 | % | 25.38 | 25.40 | 25.34 | 25.34 | 25.38 | 25.46 | 1.含國立、市立及私立學校。 2.以編制內現有人數計算(9月30日)，包括人事、會計、總務、幹事、校護等非屬教師之行政(公務)人員，不含司機、技工、工友。 | 106學年度起，高中及高職進修部及實用技能夜間之教師數合併日間部填報。 |
| | | | | 女 | | | 74.62 | 74.60 | 74.66 | 74.66 | 74.62 | 74.54 | | |
| | | | 學前教保服務機構 | 男 | | | 10.03 | 9.09 | 9.35 | 10.12 | 10.87 | 10.63 | | |
| | | | | 女 | | | 89.97 | 90.91 | 90.65 | 89.88 | 89.13 | 89.37 | | |
| | | | 小學 | 男 | | | 20.54 | 20.02 | 19.49 | 19.44 | 19.63 | 19.49 | | |
| | | | | 女 | | | 79.46 | 79.98 | 80.51 | 80.56 | 80.37 | 80.51 | | |
| | | | 國中 | 男 | | | 83.95 | 17.05 | 16.94 | 15.87 | 15.18 | 15.78 | | |
| | | | | 女 | | | 83.95 | 82.95 | 83.06 | 84.13 | 84.82 | 84.22 | | |
| | | | 高職 | 男 | | | 35.96 | 38.62 | 41.13 | 39.61 | 39.15 | 36.52 | | |
| | | | | 女 | | | 64.04 | 61.38 | 58.87 | 60.39 | 60.85 | 63.48 | | |
| | | | 高中 | 男 | | | 28.66 | 28.45 | 26.31 | 28.01 | 26.35 | 26.26 | | |
| | | | | 女 | | | 71.34 | 71.55 | 73.69 | 71.99 | 73.65 | 73.74 | | |
| | | | 大專 | 男 | | | 27.46 | 27.31 | 27.43 | 27.30 | 27.60 | 27.88 | | |
| | | | | 女 | | | 72.54 | 72.69 | 72.57 | 72.70 | 72.40 | 72.12 | | |
| | | | 進修補習學校 | 男 | | | 20.00 | 20.00 | 19.05 | 22.73 | 35.00 | 34.09 | | |
| | | | | 女 | | | 80.00 | 80.00 | 80.95 | 77.27 | 65.00 | 65.91 | | |
| | | | 特殊學校 | 男 | | | 19.50 | 20.22 | 20.45 | 21.35 | 21.59 | 26.26 | | |
| | | | | 女 | | | 80.50 | 79.78 | 79.55 | 78.65 | 78.41 | 73.74 | | |
| v | 20 | 各級學校學生 性別比率 | 總計 | 男 | 教育局 | % | 50.04 | 49.96 | 49.80 | 49.78 | 49.78 | 49.80 | 1.含國立、市立及私立學校。 2.以有學籍且9月30日尚在學之學生為準，包括註冊新生、轉入生、復學生及留級生等。 | |
| | | | | 女 | | | 49.96 | 50.04 | 50.20 | 50.22 | 50.22 | 50.20 | | |
| | | | 學前教保服務機構 | 男 | | | 52.17 | 51.91 | 51.81 | 52.14 | 52.44 | 52.13 | | |
| | | | | 女 | | | 47.83 | 48.09 | 48.19 | 47.86 | 47.56 | 47.87 | | |
| | | | 小學 | 男 | | | 52.01 | 52.06 | 52.06 | 52.26 | 52.40 | 52.54 | | |
| | | | | 女 | | | 47.99 | 47.94 | 47.94 | 47.74 | 47.60 | 47.46 | | |
| | | | 國中 | 男 | | | 47.87 | 52.48 | 52.67 | 52.48 | 52.31 | 52.06 | | |
| | | | | 女 | | | 47.87 | 47.52 | 47.33 | 47.52 | 47.69 | 47.94 | | |
| | | | 高職 | 男 | | | 59.74 | 58.83 | 57.59 | 56.88 | 56.54 | 56.58 | | |
| | | | | 女 | | | 40.26 | 41.17 | 42.41 | 43.12 | 43.46 | 43.42 | | |
| | | | 高中 | 男 | | | 51.16 | 50.89 | 49.91 | 49.44 | 49.30 | 49.29 | | |
| | | | | 女 | | | 48.84 | 49.11 | 50.09 | 50.56 | 50.70 | 50.71 | | |
| | | | 大專 | 男 | | | 47.10 | 47.00 | 46.89 | 46.87 | 46.81 | 46.82 | | |
| | | | | 女 | | | 52.90 | 53.00 | 53.11 | 53.13 | 53.19 | 53.18 | | |
| | | | 進修補習學校 | 男 | | | 38.91 | 38.91 | 40.18 | 42.44 | 43.66 | 44.43 | | |
| | | | | 女 | | | 61.09 | 61.09 | 59.82 | 57.56 | 56.34 | 55.57 | | |
| | | | 特殊學校 | 男 | | | 64.61 | 63.40 | 60.62 | 59.18 | 60.61 | 60.51 | | |
| | | | | 女 | | | 35.39 | 36.60 | 39.38 | 40.82 | 39.39 | 39.49 | | |

臺北市性別統計指標

| 臺北市性別統計 指標-教育局權 管(屬於臺北市性別 統計指標請打勾) | 序 號 | 統計指標名稱 | | 填報機關 | 單位 | 109年 | 108年 | 107年 | 106年 | 105年 | 104年 | 指標定義 | 備註 | |
|---|--------|----------------------------|--------|--------|-------|--------|--------|--------|--------|--------|--------|-----------------------------------|--|------------------|
| v | 21 | 各級學校學生 粗就學率按性 別分 | 國小 | 男 | 教育局 | % | 88.70 | 89.22 | 87.54 | 89.42 | 91.08 | 90.62 | 國中教育粗就學率 = 國中(含補校、特殊學 校)學生人數 / 12至14歲人口數 × 100% 高中職教育粗就學率 = 高中職(含補校、特殊學 校)學生人數 / 15至17歲人口數 × 100% | 含國立、市立及私立學 校。 |
| 女 | 88.86 | | | 89.94 | | | 88.48 | 89.78 | 91.81 | 91.44 | | | | |
| 國中 | 男 | | 100.28 | 98.93 | | | 98.97 | 99.73 | 98.31 | 101.18 | | | | |
| | 女 | | 100.47 | 98.84 | | | 99.57 | 101.23 | 99.31 | 102.16 | | | | |
| 高中、職 | 男 | | 141.07 | 138.60 | | | 140.07 | 133.46 | 131.30 | 131.85 | | | | |
| | 女 | | 134.73 | 133.19 | | | 137.65 | 133.39 | 131.29 | 132.41 | | | | |
| v | 22 | 國中一年級學生占上年度國小畢 業生比率按性別分 | 男 | 教育局 | % | 110.81 | 111.16 | 109.34 | 108.30 | 107.64 | 105.52 | | | |
| 女 | 112.12 | | 110.98 | | | 110.89 | 108.82 | 107.62 | 106.56 | | | | | |
| v | 23 | 國中、國小中 途輟學學生性 別比率 | 總計 | 男 | 教育局 | % | ... | 51.16 | 60.38 | 56.22 | 57.69 | 59.13 | 以國民教育階段未經請假 未到校上課達三日以上之 學生為統計對象。 | |
| 女 | ... | | | 48.84 | | | 39.62 | 43.78 | 42.31 | 40.87 | | | | |
| 國小 | 男 | | ... | 57.69 | | | 52.94 | 42.42 | 69.23 | 50.00 | | | | |
| | 女 | | ... | 42.31 | | | 47.06 | 57.58 | 30.77 | 50.00 | | | | |
| 國中 | 男 | | ... | 50.00 | | | 61.27 | 58.93 | 56.04 | 60.29 | | | | |
| | 女 | | ... | 50.00 | | | 38.73 | 41.07 | 43.96 | 39.71 | | | | |
| v | 24 | 各級學校主任 級以上主管性 別比率 | 小學 | 男 | 教育局 | % | 43.86 | 44.02 | 45.29 | 45.45 | 46.45 | 45.56 | 1.以本市所屬公私立國 小、國中、高中、高職、 特殊學校及進修學校之主 任級以上主管 為統計對 象。 2.主任級以上主管性比例 = 男性主任級以上主管 / 女 性主任級以上主管 × 100 3.主任級以上主管係指凡 領有主管加給的主任及校 長。 | |
| 女 | 56.14 | | | 55.98 | | | 54.71 | 54.55 | 53.55 | 54.44 | | | | |
| 國中 | 男 | | 41.01 | 42.65 | | | 45.45 | 45.58 | 45.35 | 46.08 | | | | |
| | 女 | | 58.99 | 57.35 | | | 54.55 | 54.42 | 54.65 | 53.92 | | | | |
| 高職 | 男 | | 53.28 | 50.00 | | | 50.36 | 50.36 | 52.24 | 52.94 | | | | |
| | 女 | | 46.72 | 50.00 | | | 49.64 | 49.64 | 47.76 | 47.06 | | | | |
| 高中 | 男 | | 44.06 | 46.21 | | | 46.00 | 45.72 | 48.30 | 47.10 | | | | |
| | 女 | | 55.94 | 53.79 | | | 54.00 | 54.28 | 51.70 | 52.90 | | | | |
| 進修補習學校 | 男 | | 50.00 | 50.00 | | | 55.56 | 57.14 | 57.89 | 60.00 | | | | |
| | 女 | | 50.00 | 50.00 | | | 44.44 | 42.86 | 42.11 | 40.00 | | | | |
| 特殊學校 | 男 | 31.43 | 30.56 | 32.35 | 50.00 | 35.14 | 33.33 | | | | | | | |
| | 女 | 68.57 | 69.44 | 67.65 | 50.00 | 64.86 | 66.67 | | | | | | | |
| v | 25 | 社區大學就學者性別比率 | 男 | 教育局 | % | 27.57 | 27.28 | 27.25 | 27.97 | 28.11 | 29.39 | 以臺北市12所社區大學第 1、2期之學員為統計對 象。 | | |
| 女 | 72.43 | | 72.72 | | | 72.75 | 72.03 | 71.89 | 70.61 | | | | | |

臺北市性別統計指標

| 臺北市性別統計指標-教育局權管(屬於臺北市性別統計指標請打勾) | 序號 | 統計指標名稱 | 填報機關 | 單位 | 109年 | 108年 | 107年 | 106年 | 105年 | 104年 | 指標定義 | 備註 |
|---------------------------------|----|--------------------------------|-------|-------|-------|-------|-------|-------|-------|-------|-------|----|
| v | 26 | 市立圖書館借閱人次性別比率按年齡層分 | 教育局 | % | 總計 | 42.07 | 42.30 | 42.86 | 43.43 | 44.00 | 44.00 | |
| | | 男 | | | 42.07 | 42.30 | 42.86 | 43.43 | 44.00 | 44.00 | | |
| | | 女 | | | 57.93 | 57.70 | 57.14 | 56.57 | 56.00 | 56.00 | | |
| | | 0-9歲 | | | 男 | 51.81 | 51.52 | 51.14 | 50.95 | 51.27 | 51.53 | |
| | | 女 | | | 48.19 | 48.48 | 48.86 | 49.05 | 48.73 | 48.47 | | |
| | | 10-19歲 | | | 男 | 46.82 | 46.21 | 45.21 | 44.58 | 44.65 | 43.75 | |
| | | 女 | | | 53.18 | 53.79 | 54.79 | 55.42 | 55.35 | 56.25 | | |
| | | 20-29歲 | | | 男 | 34.50 | 34.92 | 34.86 | 34.92 | 35.83 | 36.29 | |
| | | 女 | | | 65.50 | 65.08 | 65.14 | 65.08 | 64.17 | 63.71 | | |
| | | 30-39歲 | | | 男 | 32.00 | 32.65 | 33.87 | 34.94 | 35.25 | 34.73 | |
| | | 女 | | | 68.00 | 67.35 | 66.13 | 65.06 | 64.75 | 65.27 | | |
| | | 40-49歲 | | | 男 | 37.91 | 38.38 | 39.23 | 40.00 | 41.09 | 41.86 | |
| | | 女 | | | 62.09 | 61.62 | 60.77 | 60.00 | 58.91 | 58.14 | | |
| | | 50-59歲 | | | 男 | 46.44 | 46.54 | 47.64 | 48.68 | 49.47 | 49.88 | |
| | | 女 | | | 53.56 | 53.46 | 52.36 | 51.32 | 50.53 | 50.12 | | |
| | | 60-69歲 | | | 男 | 49.94 | 50.67 | 52.10 | 53.41 | 53.98 | 54.43 | |
| | | 女 | | | 50.06 | 49.33 | 47.90 | 46.59 | 46.02 | 45.57 | | |
| | | 70-79歲 | | | 男 | 55.45 | 56.34 | 58.07 | 59.29 | 58.39 | 57.99 | |
| | | 女 | 44.55 | 43.66 | 41.93 | 40.71 | 41.61 | 42.01 | | | | |
| | | 80歲以上 | 男 | 58.23 | 61.47 | 61.35 | 62.43 | 63.16 | 63.76 | | | |
| | | 女 | 41.77 | 38.53 | 38.65 | 37.57 | 36.84 | 36.24 | | | | |
| v | 27 | 公聽會參加人次性別比率 | 各局處 | % | 男 | - | - | 36.62 | 59.87 | 60.14 | 59.62 | |
| | | 女 | | | - | - | 63.38 | 40.13 | 39.86 | 40.38 | | |
| v | 28 | 由政府舉辦、補助或委託辦理之各式論壇、研討會參加人次性別比率 | 各局處 | % | 男 | 32.28 | 41.96 | 41.06 | 44.26 | 41.99 | 47.13 | |
| | | 女 | | | 67.72 | 58.04 | 58.94 | 55.74 | 58.01 | 52.87 | | |

臺北市教育統計指標

中華民國 110 年

出版者：臺北市政府教育局

編輯：臺北市政府教育局統計室

地址：臺北市信義區市府路 1 號 8 樓西北區

電話：(02) 2725-3799

出版日期：中華民國 110 年 9 月

本刊同時登載於臺北市政府教育局統計室網站，網址為

<http://www.doe.gov.taipei/>