



# 臺北市民有福了!

## 臺北市成人健康檢查

### 加碼補助 113/7/1-113/10/31

▷ 設籍臺北市且符合衛生福利部國民健康署成人預防保健「健康加值」方案之40-64歲民眾 ◁

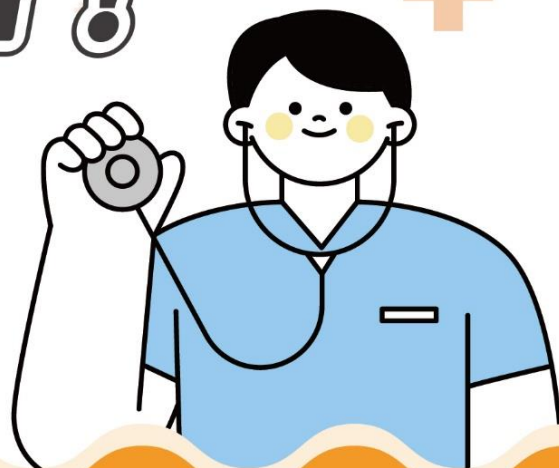

#### 國民健康署補助成人健檢項目

衛生福利部國民健康署「成人預防保健『健康加值』方案」內容



註：各項檢查項目說明可至臺北市衛生局網站查詢

#### 臺北市民加碼補助項目

設籍臺北市40-64歲市民，活動期間內至臺北市立聯合醫院完成左述方案即可加碼本欄項目



註：補助名額有限，依檢查順序用罄為止

#### 檢查流程

- (一) 檢查前需空腹8小時以上。
- (二) 檢查當日請攜帶身分證及健保卡。
- (三) 檢查完成後一週回診看報告。

### 週一至週六皆有門診，趕緊預約檢查!

門診時間表如有異動，以聯合醫院各院區現場公告為準

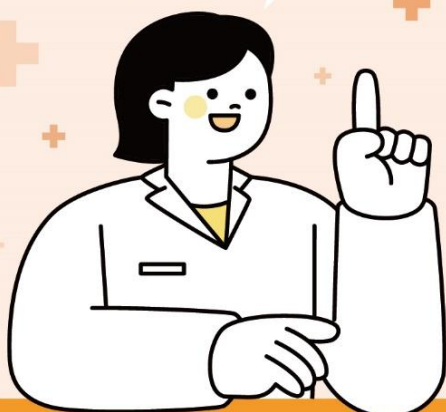

#### 臺北市立聯合醫院各院區門診資訊

| 院區 | 門診時間        | 週一 | 週二 | 週三 | 週四 | 週五 | 週六    | 地址/諮詢、預約電話/備註                                      |
|----|-------------|----|----|----|----|----|-------|--|
| 中興 | 09:30-11:00 | ○  | ○  | ○  | ○  | ○  | 不定期開診 | 地址 臺北市大同區鄭州路145號1樓<br>電話 (02) 2552-3234 分機6246     |
|    | 14:00-16:00 | ○  | ○  | ○  | ○  | ○  | 休     | 掛號 1樓櫃檯<br>受檢 2樓家醫科29診 週四上午:30診 週四下午:28診           |
| 忠孝 | 09:00-11:00 | ○  | ○  | ○  | ○  | ○  | ○     | 地址 臺北市南港區同德路87號<br>電話 (02) 2786-1288 分機8153        |
|    | 13:30-16:00 | ○  | 休  | ○  | ○  | ○  | 休     | 掛號 醫療大樓2樓<br>受檢 後棟1樓門診體檢室                          |
| 仁愛 | 09:00-11:00 | ○  | ○  | ○  | ○  | ○  | ○     | 地址 臺北市大安區仁愛路4段10號<br>電話 (02) 2709-3600 分機5205      |
|    | 13:30-16:00 | ○  | ○  | ○  | ○  | ○  | 休     | 掛號 醫療大樓1樓15號窗口<br>受檢 醫療大樓1樓                        |
| 和平 | 09:00-11:00 | ○  | ○  | ○  | ○  | ○  | 休     | 地址 臺北市中正區中華路2段33號<br>電話 (02) 2388-9595 分機2732-8051 |
|    | 13:30-16:00 | ○  | ○  | ○  | ○  | ○  | 休     | 掛號 A棟5樓健檢中心<br>受檢 A棟5樓健檢中心                         |
| 婦幼 | 09:00-11:00 | ○  | ○  | ○  | ○  | ○  | ○     | 地址 臺北市中正區福州街12號<br>電話 (02) 2391-6470 分機1206        |
|    | 13:30-16:00 | 休  | ○  | ○  | 休  | ○  | 休     | 掛號 1樓掛號櫃檯<br>受檢 2樓家醫科門診                            |
| 陽明 | 09:00-11:00 | ○  | ○  | ○  | ○  | ○  | ○     | 地址 臺北市士林區雨晴街105號<br>電話 (02) 2835-3456 分機5198       |
|    | 13:30-16:00 | ○  | ○  | ○  | ○  | ○  | 休     | 掛號 後棟1樓健檢中心 週六:1樓掛號櫃檯<br>受檢 後棟1樓健檢中心 週六:家醫科1診      |
| 林森 | 09:00-11:00 | ○  | ○  | ○  | ○  | ○  | ○     | 地址 臺北市中山區林森北路530號<br>電話 (02) 2591-6681 分機1290      |
|    | 13:30-16:00 | ○  | ○  | ○  | ○  | ○  | 休     | 掛號 1樓掛號櫃檯<br>受檢 4樓健檢中心                             |