

悠境實業有限公司

電話：2930-5670 傳真：8663-6409

蓄(給)水池清洗施工照片

施工地點：功文幼兒園

施工日期：111年8月26日

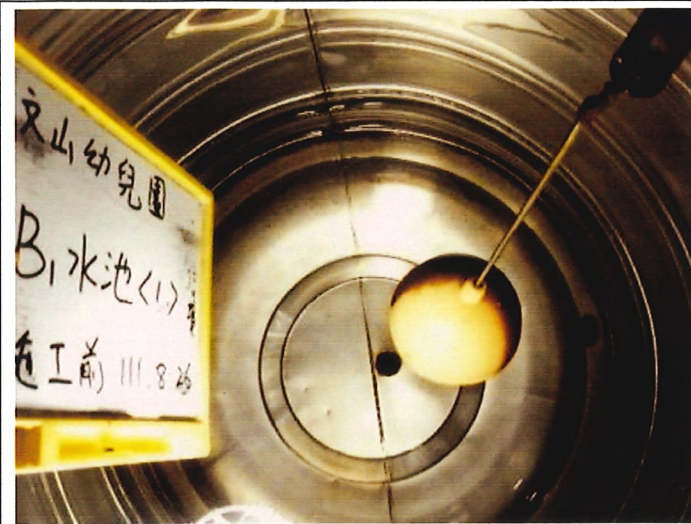

BIF 蓄水池-1 施工前

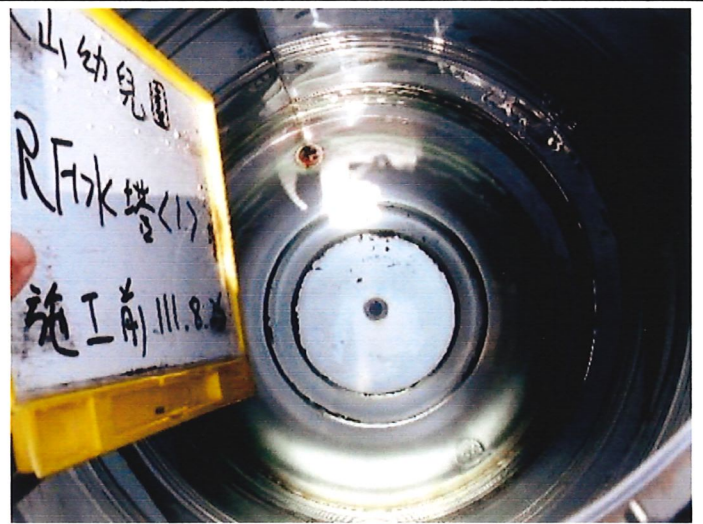

頂樓水塔-1 施工前



施工中



施工中

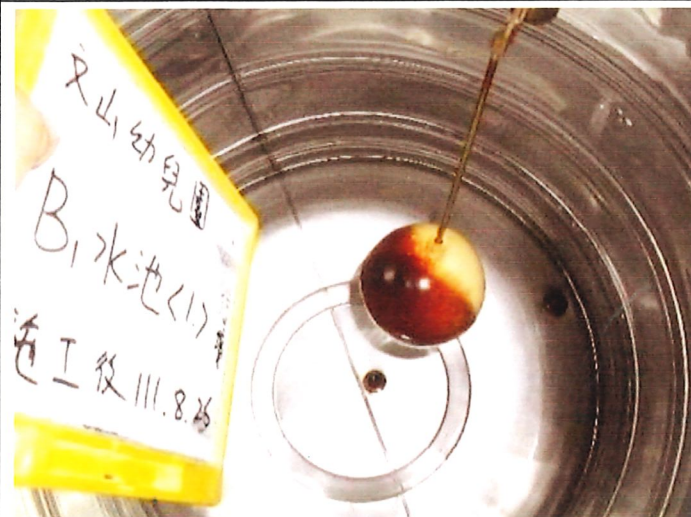

BIF 蓄水池-1 施工後



頂樓水塔-1 施工後

用戶用水設備檢查及水質檢驗紀錄表

檢查日期：111年08月26日

基本資料	台北市文山區興隆路四段105巷1號					連絡人		洪主任	
	場所名稱		文山幼兒園		e-mail		電話		0937-732234
	水號及總表號碼： 水池 1 座，總計 噸；水塔 2 座，總計 噸								
給水資料	<input type="checkbox"/> 進排氣閥正確安裝 <input type="checkbox"/> 持壓(閥)設備 <input type="checkbox"/> 接水槽 <input type="checkbox"/> 馬達直接抽水 <input type="checkbox"/> 其他 _____								
水池設備檢查	位置樓層		棟別或地點： _____ 編號： <u> A </u> (編號以英文字母表示如：A.B.C……Z)						
			<input type="checkbox"/> 一樓地面 <input checked="" type="checkbox"/> 地下 1 層 <input type="checkbox"/> 其他 _____						
	結構材質		<input checked="" type="checkbox"/> 不銹鋼 <input type="checkbox"/> 鋼筋混凝土 <input type="checkbox"/> FRP <input type="checkbox"/> 磁磚						
	容量		容量:L _____ W _____ H _____ (m) 3 噸						
	周圍狀況		<input checked="" type="checkbox"/> 正常 <input type="checkbox"/> 堆放污物雜物 <input type="checkbox"/> 積水 <input type="checkbox"/> 設於地面(板)下(*請參照說明1) <input type="checkbox"/> 其他 _____ <input type="checkbox"/> 污水管由內部或上方通過 <input type="checkbox"/> 與外牆未隔離 <input type="checkbox"/> 與污水池或化糞池相鄰						
	結構體		<input checked="" type="checkbox"/> 正常 <input type="checkbox"/> 與消防水池併用 <input type="checkbox"/> 龜裂滲水 <input type="checkbox"/> 漏水 <input type="checkbox"/> 設置消防污染防制設備						
	頂部狀況		<input checked="" type="checkbox"/> 正常 <input type="checkbox"/> 堆放機器雜物 <input type="checkbox"/> 積水 <input type="checkbox"/> 孔未密閉(三級棒等) <input type="checkbox"/> 其他 _____						
	人孔狀況		<input checked="" type="checkbox"/> 正常 <input type="checkbox"/> 未密閉 <input type="checkbox"/> 未上鎖 <input type="checkbox"/> 蓋破損 <input type="checkbox"/> 無蓋 <input type="checkbox"/> 孔緣未提高或破損 <input type="checkbox"/> 孔蓋生鏽						
	溢排管		<input checked="" type="checkbox"/> 正常 <input type="checkbox"/> 未設倒U <input type="checkbox"/> 未設防蟲網 <input type="checkbox"/> 防蟲網破損 <input type="checkbox"/> 無溢排管						
	通氣管		<input checked="" type="checkbox"/> 正常 <input type="checkbox"/> 未設倒U <input type="checkbox"/> 未設防蟲網 <input type="checkbox"/> 防蟲網破損 <input type="checkbox"/> 無通氣管						
內部狀況		<input checked="" type="checkbox"/> 正常 <input type="checkbox"/> 池內有異物 <input type="checkbox"/> 底部不潔 <input type="checkbox"/> 沉水幫浦銹蝕 <input type="checkbox"/> 鋼筋裸露生銹 <input type="checkbox"/> 爬梯或配件銹蝕							
水塔設備檢查	位置樓層		棟別或地點： _____ 編號： <u> 1 </u> (編號以阿拉伯數字表示如：1.2.3……10)						
	結構材質		<input checked="" type="checkbox"/> 不銹鋼 <input type="checkbox"/> 鋼筋混凝土 <input type="checkbox"/> FRP <input type="checkbox"/> 磁磚						
	容量		容量:L _____ W _____ H _____ (m) 3 噸						
	周圍狀況		<input checked="" type="checkbox"/> 正常 <input type="checkbox"/> 堆放污物雜物 <input type="checkbox"/> 外部爬梯銹蝕 <input type="checkbox"/> 其他 _____						
	結構體		<input checked="" type="checkbox"/> 正常 <input type="checkbox"/> 與消防水塔或管線併用 <input type="checkbox"/> 龜裂滲水 <input type="checkbox"/> 漏水 <input type="checkbox"/> 設置消防污染防制設備						
	頂部狀況		<input checked="" type="checkbox"/> 正常 <input type="checkbox"/> 堆放機器雜物 <input type="checkbox"/> 積水 <input type="checkbox"/> 孔未密閉(三級棒等) <input type="checkbox"/> 其他 _____						
	人孔狀況		<input checked="" type="checkbox"/> 正常 <input type="checkbox"/> 未密閉 <input type="checkbox"/> 未上鎖 <input type="checkbox"/> 蓋破損 <input type="checkbox"/> 無蓋 <input type="checkbox"/> 孔緣未提高或破損 <input type="checkbox"/> 孔蓋生鏽						
	溢排管		<input checked="" type="checkbox"/> 正常 <input type="checkbox"/> 未設倒U <input type="checkbox"/> 未設防蟲網 <input type="checkbox"/> 防蟲網破損 <input type="checkbox"/> 無溢排管						
通氣管		<input checked="" type="checkbox"/> 正常 <input type="checkbox"/> 未設倒U <input type="checkbox"/> 未設防蟲網 <input type="checkbox"/> 防蟲網破損 <input type="checkbox"/> 無通氣管							
內部狀況		<input checked="" type="checkbox"/> 正常 <input type="checkbox"/> 池內有異物 <input type="checkbox"/> 底部不潔 <input type="checkbox"/> 鋼筋裸露生銹 <input type="checkbox"/> 爬梯或配件銹蝕							
採樣地點		採樣日期	採樣時間	濁度	pH值	總溶解固體量	自由有效餘氯	氨氮	水質評估
飲用水水質標準限值				2NTU	6.0~8.5	500mg/L	0.2 ~ 1.0mg/L	0.1mg/L	
清洗前	水池1	111.08.26		0.44	7.3	69	0.46	NA	<input checked="" type="checkbox"/> 水質合格 <input type="checkbox"/> 水質不合格 *請參照說明 <div style="text-align: right; color: red; font-weight: bold;">彭建華</div>
	水塔1	111.08.26		0.45	7.3	69	0.45	NA	
清洗後	水池1	111.08.26		0.37	7.2	62	0.55	NA	
	水塔1	111.08.26		0.32	7.2	62	0.54	NA	
說明		水質檢驗數據「ND」表示未檢出；「NA」表示未檢測；「—」表示氨氮符合水質標準；「+」表示氨氮不符合水質標準。清洗後水質仍不符水質標準應立即回報臺北自來水事業處水質科87335962。							
建議改善事項		用戶簽章		廠商簽章				教育訓練合格人員	劉威麟

備註：每個水池及水塔都需檢查並作成紀錄。(第 1 頁；共 2 頁)。

悠境實業有限公司

電話：2930-5670 傳真：8663-6409

蓄(給)水池清洗施工照片

施工地點：功文幼兒園

施工日期：111年8月26日

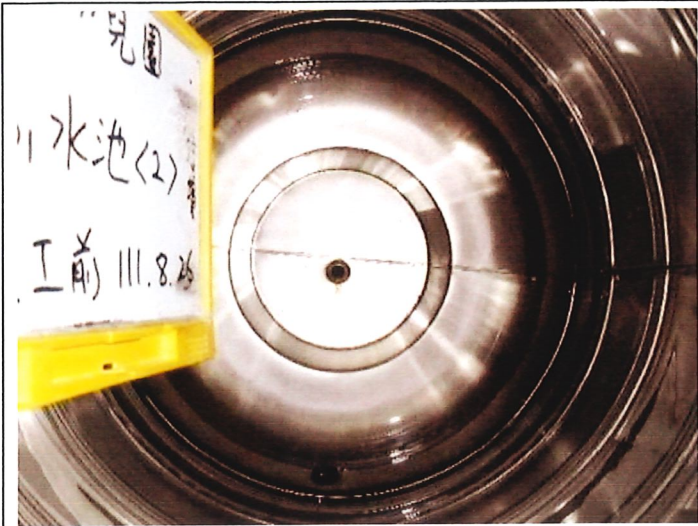

B1F 蓄水池-2 施工前



頂樓水塔-2 施工前

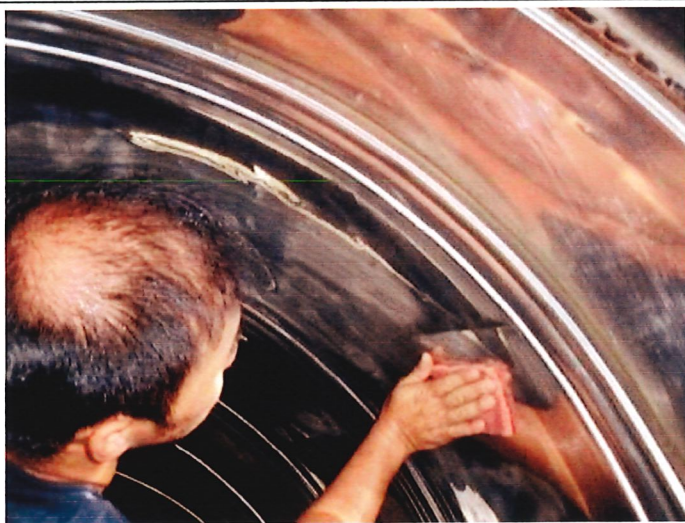

施工中



施工中



B1F 蓄水池-2 施工後

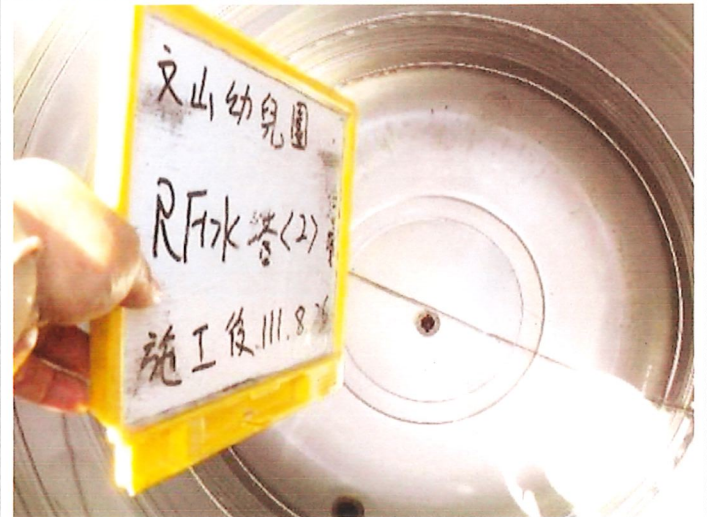

頂樓水塔-2 施工後

用戶用水設備檢查及水質檢驗紀錄表

檢查日期：111年08月26日

基本資料	台北市文山區興隆路四段105巷1號				連絡人	洪主任			
	場所名稱	文山幼兒園	e-mail		電話	0937-732234			
	水號及總表號碼： 水池 1 座，總計 噸；水塔 2 座，總計 噸								
給水資料	<input type="checkbox"/> 進排氣閥正確安裝 <input type="checkbox"/> 持壓(閥)設備 <input type="checkbox"/> 接水槽 <input type="checkbox"/> 馬達直接抽水 <input type="checkbox"/> 其他 _____								
水池設備檢查	位置樓層	棟別或地點： _____ 編號： B (編號以英文字母表示如： A. B. C.....Z) <input type="checkbox"/> 一樓地面 <input checked="" type="checkbox"/> 地下 1 層 <input type="checkbox"/> 其他 _____							
	結構材質	<input checked="" type="checkbox"/> 不銹鋼 <input type="checkbox"/> 鋼筋混凝土 <input type="checkbox"/> FRP <input type="checkbox"/> 磁磚							
	容量	容量:L _____ W _____ H _____ (m) 3 噸							
	周圍狀況	<input checked="" type="checkbox"/> 正常 <input type="checkbox"/> 堆放污物雜物 <input type="checkbox"/> 積水 <input type="checkbox"/> 設於地面(板)下(*請參照說明1) <input type="checkbox"/> 其他 _____ <input type="checkbox"/> 污水管由內部或上方通過 <input type="checkbox"/> 與外牆未隔離 <input type="checkbox"/> 與污水池或化糞池相鄰							
	結構體	<input checked="" type="checkbox"/> 正常 <input type="checkbox"/> 與消防水池併用 <input type="checkbox"/> 龜裂滲水 <input type="checkbox"/> 漏水 <input type="checkbox"/> 設置消防污染防制設備							
	頂部狀況	<input checked="" type="checkbox"/> 正常 <input type="checkbox"/> 堆放機器雜物 <input type="checkbox"/> 積水 <input type="checkbox"/> 孔未密閉(三級棒等) <input type="checkbox"/> 其他 _____							
	人孔狀況	<input checked="" type="checkbox"/> 正常 <input type="checkbox"/> 未密閉 <input type="checkbox"/> 未上鎖 <input type="checkbox"/> 蓋破損 <input type="checkbox"/> 無蓋 <input type="checkbox"/> 孔緣未提高或破損 <input type="checkbox"/> 孔蓋生鏽							
	溢排管	<input checked="" type="checkbox"/> 正常 <input type="checkbox"/> 未設倒U <input type="checkbox"/> 未設防蟲網 <input type="checkbox"/> 防蟲網破損 <input type="checkbox"/> 無溢排管							
	通氣管	<input checked="" type="checkbox"/> 正常 <input type="checkbox"/> 未設倒U <input type="checkbox"/> 未設防蟲網 <input type="checkbox"/> 防蟲網破損 <input type="checkbox"/> 無通氣管							
	內部狀況	<input checked="" type="checkbox"/> 正常 <input type="checkbox"/> 池內有異物 <input type="checkbox"/> 底部不潔 <input type="checkbox"/> 沉水幫浦銹蝕 <input type="checkbox"/> 鋼筋裸露生鏽 <input type="checkbox"/> 爬梯或配件銹蝕							
水塔設備檢查	位置樓層	棟別或地點： _____ 編號： 2 (編號以阿拉伯數字表示如： 1. 2. 3.....10)							
	結構材質	<input checked="" type="checkbox"/> 不銹鋼 <input type="checkbox"/> 鋼筋混凝土 <input type="checkbox"/> FRP <input type="checkbox"/> 磁磚							
	容量	容量:L _____ W _____ H _____ (m) 3 噸							
	周圍狀況	<input checked="" type="checkbox"/> 正常 <input type="checkbox"/> 堆放污物雜物 <input type="checkbox"/> 外部爬梯銹蝕 <input type="checkbox"/> 其他 _____							
	結構體	<input checked="" type="checkbox"/> 正常 <input type="checkbox"/> 與消防水塔或管線併用 <input type="checkbox"/> 龜裂滲水 <input type="checkbox"/> 漏水 <input type="checkbox"/> 設置消防污染防制設備							
	頂部狀況	<input checked="" type="checkbox"/> 正常 <input type="checkbox"/> 堆放機器雜物 <input type="checkbox"/> 積水 <input type="checkbox"/> 孔未密閉(三級棒等) <input type="checkbox"/> 其他 _____							
	人孔狀況	<input checked="" type="checkbox"/> 正常 <input type="checkbox"/> 未密閉 <input type="checkbox"/> 未上鎖 <input type="checkbox"/> 蓋破損 <input type="checkbox"/> 無蓋 <input type="checkbox"/> 孔緣未提高或破損 <input type="checkbox"/> 孔蓋生鏽							
	溢排管	<input checked="" type="checkbox"/> 正常 <input type="checkbox"/> 未設倒U <input type="checkbox"/> 未設防蟲網 <input type="checkbox"/> 防蟲網破損 <input type="checkbox"/> 無溢排管							
通氣管	<input checked="" type="checkbox"/> 正常 <input type="checkbox"/> 未設倒U <input type="checkbox"/> 未設防蟲網 <input type="checkbox"/> 防蟲網破損 <input type="checkbox"/> 無通氣管								
內部狀況	<input checked="" type="checkbox"/> 正常 <input type="checkbox"/> 池內有異物 <input type="checkbox"/> 底部不潔 <input type="checkbox"/> 鋼筋裸露生鏽 <input type="checkbox"/> 爬梯或配件銹蝕								
採樣地點		採樣日期	採樣時間	濁度	pH值	總溶解固體量	自由有效餘氯	氨氮	水質評估
飲用水水質標準限值				2NTU	6.0~8.5	500mg/L	0.2 ~ 1.0mg/L	0.1mg/L	
清洗前	水池 2	111.08.26		0.44	7.3	69	0.45	NA	<input checked="" type="checkbox"/> 水質合格 <input type="checkbox"/> 水質不合格 *請參照說明 <div style="text-align: right; color: red; font-weight: bold;">彭建華</div>
	水塔 2	111.08.26		0.43	7.3	69	0.44	NA	
清洗後	水池 2	111.08.26		0.35	7.2	62	0.55	NA	
	水塔 2	111.08.26		0.33	7.2	62	0.54	NA	
說明	水質檢驗數據「ND」表示未檢出；「NA」表示未檢測；「—」表示氨氮符合水質標準；「+」表示氨氮不符合水質標準。清洗後水質仍不符水質標準應立即回報臺北自來水事業處水質科 87335962。								
建議改善事項	<input type="checkbox"/> 設備完善 <input type="checkbox"/> 設備待改善		用戶簽章	廠商簽章				教育訓練合格人員	劉威麟

備註：每個水池及水塔都需檢查並作成紀錄。(第 2 頁；共 2 頁)。