

你的健康 是我們 最在意的事

臺北市衛生局提供市民人生各階段的
健康補助，不管你幾歲，都能為
自己「賺」健康！

快來看看吧！



臺北市衛生局 關心您 廣告

結婚了 生育有哪些補助呢？

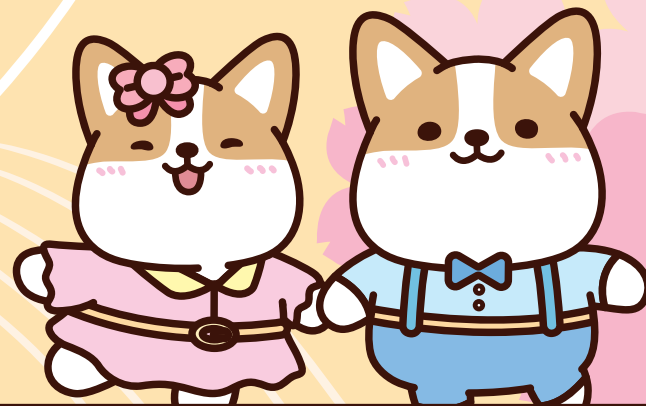

<p>優生保健 措施</p> <p>補助 方式</p>  	<p> 孕婦 產前檢查</p> <p>衛生福利部補助 14次免費檢查</p> <p>130元/次 ~ 735元/次</p>	<p> 孕婦 口腔保健</p> <p>衛生福利部補助 每90天1次洗牙服務 臺北市政府衛生局補助每人上限150元/次之掛號費 (需持身分證、健保卡及孕婦健康手冊至臺北市合約醫療院所)</p>	<p> 婚後 孕前健檢</p> <p>臺北市政府衛生局補助</p> <p>生理女性：1,595元 另自由加選檢測AMH，每人定額補助500元(須自付差額)</p> <p>生理男性：655元</p>	<p> 孕婦唐氏症 及 子癇前症篩檢</p> <p>臺北市政府衛生局補助</p> <p>1.懷孕第9~13週 (1)初期唐氏症篩檢：2,200元 (2)子癇前症篩檢：每人定額補助800元(須自付差額)</p> <p>2.懷孕第15~20週 中期唐氏症篩檢：1,000元</p>
<p>補助 對象</p> 	<p>一般孕婦</p> <p>健保特約 醫事機構查詢</p> <p> 特約院所</p>	<p>設籍臺北市之孕婦</p> <p> 特約院所</p>	<p>1. 已結婚未生育第一胎之「配偶任一方設籍臺北市」 2. 配偶設籍臺北市之新住民 3. 每人每次婚姻限接受1次補助 4. 未婚者(須自費，於檢查日起一年內結婚，得向本局申請補助)</p> <p> 特約院所</p>	<p>設籍臺北市懷孕第9-20週之婦女或配偶設籍臺北市懷孕第9-20週之新住民婦女</p> <p> 特約院所</p>

結婚了 生育有哪些補助呢？

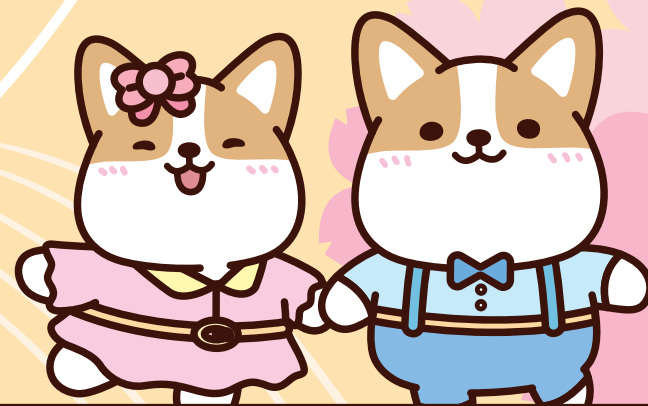

優生保健 措施	 遺傳性疾病檢查	 海洋性貧血檢查	 產前遺傳診斷
補助 方式  	衛生福利部暨臺北市政府衛生局補助 250~2,000元 (未達2,000元則依實際金額減免)	衛生福利部暨臺北市政府衛生局補助 2,000元 (未達2,000元則依實際金額減免)	衛生福利部暨臺北市政府衛生局補助 減免 5,000元 低收入戶由採檢院所另行減免 採檢費用 3,500元 (未達3,500元則依實際金額減免)
補助 對象 	本人或其四等親以內血親疑似罹患遺傳性疾病  特約院所	1. 夫妻平均紅血球體積值少於80 2. 父母之一確診為海洋性貧血帶因者  特約院所	符合以下條件之一的孕婦： 34歲以上／曾生育過異常兒／本人、配偶、家族有遺傳性疾病／血清篩檢疑似染色體異常的危險機率大於1/270／超音波篩檢胎兒有異常可能  特約院所



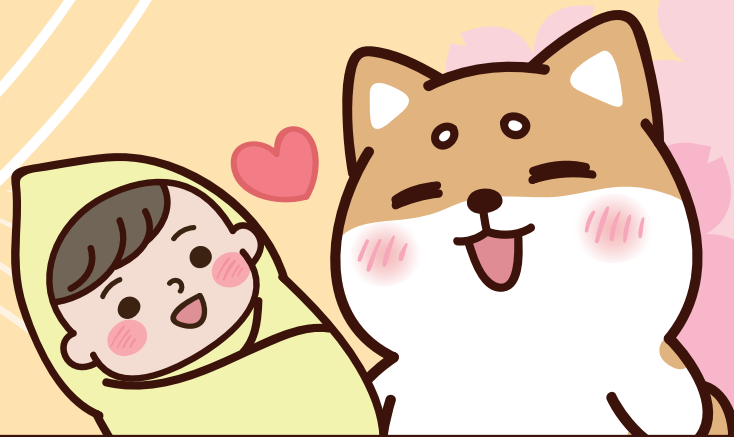
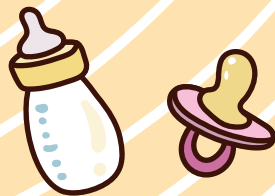



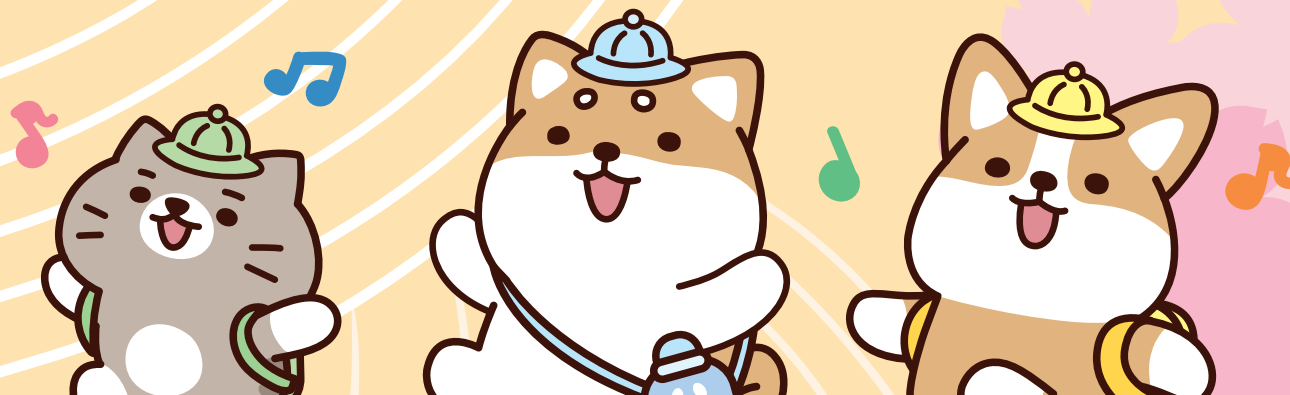

小孩出生後， 馬上就有相關補助!



新生兒相關 健康檢查	 新生兒先天性 代謝異常疾病篩檢& 陽性個案確認診斷	 新生兒 聽力篩檢	 新生兒危急型 先天心臟病篩檢
補助 方式  	衛生福利部暨 臺北市政府衛生局補助 200元 <hr/> 低收入戶、住在優生保健措施 醫療資源不足地區者可減免 550元 <hr/> 篩檢陽性個案每案減免 2,000元 <small>(未達2,000元則依實際金額減免)</small>	衛生福利部補助 700元	臺北市政府衛生局補助 100元
補助 對象 	新生兒  健保特約 醫事機構查詢  特約院所	出生3個月內，且具 有中華民國國籍的 新生兒  特約院所	出生7天內，且於臺北市特約院所出生 的新生兒 (於臺北市非特約院所出生，或於外縣市出生 且設籍臺北市的新生兒，出生7天內可至臺北 市立聯合醫院婦幼院區接受免費篩檢)  特約院所

小朋友的健康福利



健康福利	 兒童預防保健服務及衛教指導	 學齡前兒童整合性社區篩檢
補助方式  	<p>衛生福利部補助</p> <p>第1~4及第6次 250元/人 <small>(生長評估、身體檢查、發展評估)</small></p> <p>第5、第7次 320元/人</p> <p>7次 免費檢查</p> <hr/> <p>7次 免費衛教指導 100元/次</p> <p>新增 6次 免費兒童發展篩檢服務 NEW</p>	<p>臺北市衛生局補助</p> <p>口腔、身體、聽力及視力檢查 250元</p>
補助對象 	<p>未滿7歲的兒童</p> <p>健保特約醫事機構查詢</p> <p> 特約院所</p>	<p>滿3歲未滿4歲的兒童  口腔、身體、聽力</p> <hr/> <p>滿4歲之學齡前兒童  口腔、視力、身體、聽力 <small>(未做過聽力篩檢的學齡前兒童)</small></p>

小朋友的健康福利

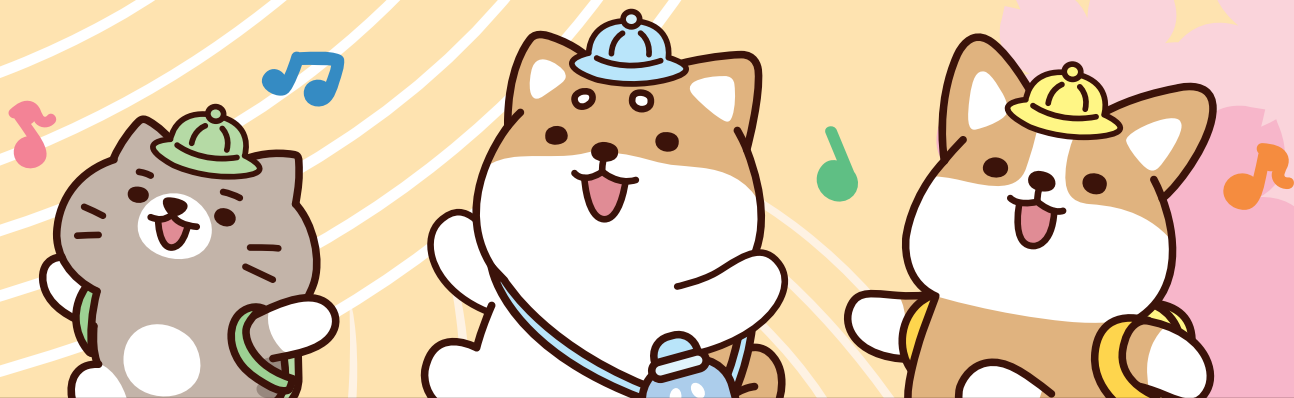

健康福利	 兒童牙齒塗氟保健服務	 國小學童白齒窩溝封填保健服務	
補助方式  	衛生福利部補助 符合資格之兒童持「健保卡」及「兒童健康手冊」之「兒童塗氟補助時程與紀錄」至健保特約醫事服務機構，即可接受兒童牙齒塗氟保健服務	衛生福利部補助 400元/顆 至多補助4顆第一大臼齒/人 (符合資格之學童持健保卡至健保特約醫事服務機構，即可接受此保健服務)	臺北市政府衛生局補助 每人上限 150元/次 之掛號費 (就讀臺北市國小學童持健保卡、學生證(供診所確認)至臺北市牙科特約醫療機構)
補助對象 	1. 未滿6歲兒童，每半年補助1次 2. 未滿12歲之低收入戶、身心障礙、設籍原住民族地區、偏遠地區及離島地區兒童，每3個月補助1次 <div style="display: flex; align-items: center;"> <div style="border: 1px solid black; border-radius: 50%; padding: 5px; margin-right: 10px;"> 健保特約醫事機構查詢 </div> <div style="background-color: #333; color: white; padding: 10px; border-radius: 15px; display: flex; align-items: center;">  特約院所 </div> </div>	國小滿6歲未滿12歲學童 (施作年齡條件： 72個月 ≤ 就醫年月 - 出生年月 ≤ 144個月) <div style="display: flex; align-items: center;"> <div style="border: 1px solid black; border-radius: 50%; padding: 5px; margin-right: 10px;"> 健保特約醫事機構查詢 </div> <div style="background-color: #333; color: white; padding: 10px; border-radius: 15px; display: flex; align-items: center;">  特約院所 </div> </div>	臺北市國小滿6歲未滿9歲學童 (施作年齡條件： 72個月 ≤ 就醫年月 - 出生年月 ≤ 108個月) <div style="display: flex; align-items: center;"> <div style="border: 1px solid black; border-radius: 50%; padding: 5px; margin-right: 10px;"> 健保特約醫事機構查詢 </div> <div style="background-color: #333; color: white; padding: 10px; border-radius: 15px; display: flex; align-items: center;">  特約院所 </div> </div>

小朋友的健康福利

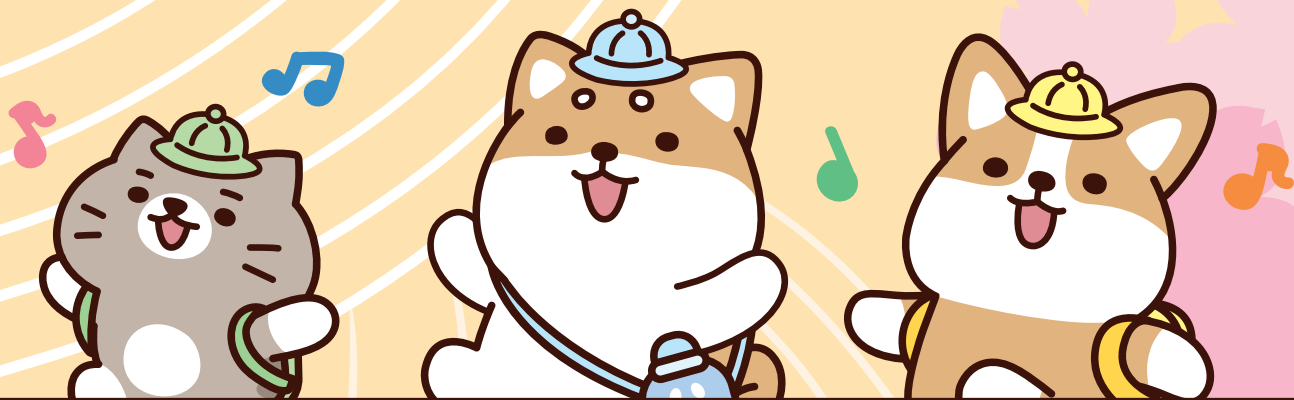

健康福利	 牙醫師到校塗氟防齲服務	 專業視力檢查	 公費HPV疫苗接種服務
補助方式  	臺北市政府衛生局補助 500元 每學期安排牙醫至國小校園提供牙齒塗氟防齲服務	1. 國小學童： 臺北市政府衛生局補助 400元 兒童持「護眼護照」或「護眼卡」至特約院所，享 每年1次 免費檢查 2. 學齡前兒童： 臺北市政府衛生局補助 480元 兒童持臺北市「學齡前兒童整合性社區篩檢」篩檢/複檢報告單及「學齡前兒童護眼方案」視力檢查個案紀錄表至特約院所，享 每年1次 免費檢查	符合資格之國中女生持健保卡，校園提供設站接種服務或至特約醫事服務機構即可接受施打疫苗之服務
補助對象 	臺北市國小一年級學童	1. 臺北市國小一～六年級學童 2. 臺北市「學齡前兒童整合性社區篩檢」之 視力篩檢異常 之兒童 <div style="text-align: center;"> 特約院所</div>	具備本國籍之學齡為國中八、九年級女生 <div style="text-align: center;"> 特約院所</div>



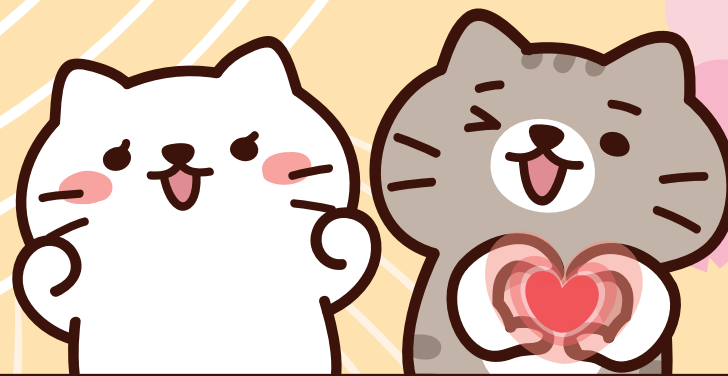



避孕節育措施

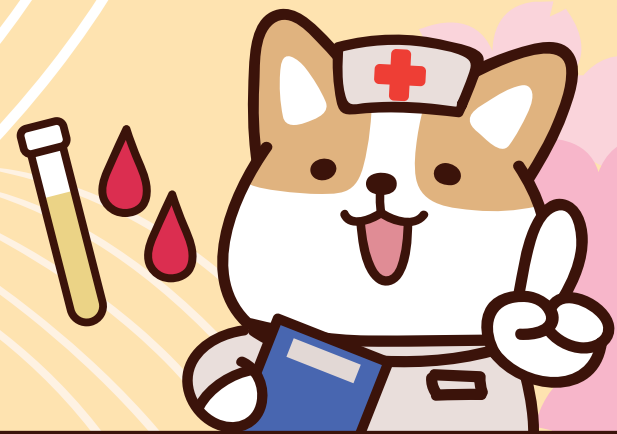

補助項目	 子宮內避孕器裝置	 結紮手術
補助方式  	衛生福利部暨臺北市政府衛生局補助 1,000元 (未達1,000元則依實際金額減免)	衛生福利部暨臺北市政府衛生局補助 女性 10,000元 男性 2,500元 醫師認定需全身麻醉時可另行減免3,500元 (未達補助金額則依實際金額減免)
補助對象 	本人或配偶、子女有精神疾病／有礙優生疾病／身心障礙手冊／低收入戶 <div style="display: flex; align-items: center;"> <div style="border: 1px solid black; border-radius: 50%; padding: 5px; margin-right: 10px;"> 健保特約 醫事機構查詢 </div> <div style="background-color: #333; color: white; padding: 5px; border-radius: 15px; display: flex; align-items: center;">  特約院所 </div> </div>	本人或配偶、子女有精神疾病／有礙優生疾病／身心障礙手冊／低收入戶 <div style="display: flex; align-items: center;"> <div style="border: 1px solid black; border-radius: 50%; padding: 5px; margin-right: 10px;"> 健保特約 醫事機構查詢 </div> <div style="background-color: #333; color: white; padding: 5px; border-radius: 15px; display: flex; align-items: center;">  特約院所 </div> </div>

步入中老年， 更要定期健康檢查!



補助項目	 成人預防保健 「健康加值」方案	 成人預防保健 B、C型肝炎篩檢
補助方式  	<p>服務項目：</p> <ol style="list-style-type: none"> 第一階段補助300元： <ol style="list-style-type: none"> 填寫基本資料、個人及家族病史、服藥史、健康行為、憂鬱檢測 血液生化檢查：GOT、GPT、肌酸酐、血糖、血脂、總膽固醇、三酸甘油酯、高密度脂蛋白膽固醇、低密度脂蛋白膽固醇計算、腎絲球過濾率(eGFR)計算、B型肝炎表面抗原(HBsAg)及C型肝炎抗體(anti-HCV) 尿液蛋白質檢查 第二階段補助220元：第一階段檢驗結果判讀與建議、身體檢查及健康諮詢等 <p>衛生福利部補助 520元</p>	<p>衛生福利部補助 370元</p> <p>服務項目：</p> <ol style="list-style-type: none"> B型肝炎表面抗原(HBsAg) C型肝炎抗體(anti-HCV)
補助對象	<p>35歲以上且罹患小兒麻痺，每年補助一次 40歲以上未滿65歲，每3年補助一次 55歲以上未滿65歲之原住民，每年補助一次 65歲以上每年補助一次</p> <p> 特約院所</p>	<p>45歲至79歲民眾終身補助一次 40歲至79歲原住民終身補助一次</p> <p> 特約院所</p>

步入中老年， 更要定期健康檢查!

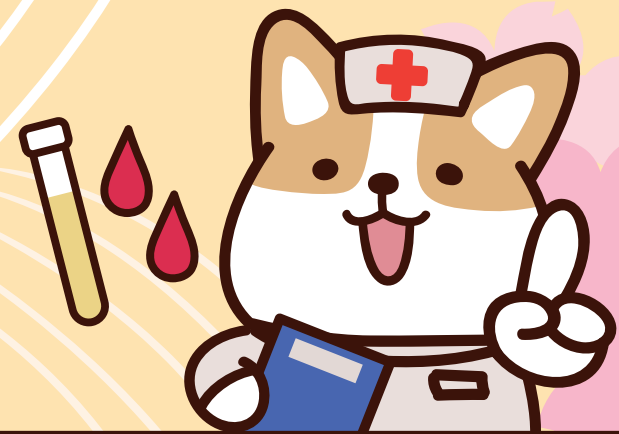

老人健康檢查

補助
項目

臺北市政府衛生局補助

補助
方式



A套檢查項目

- 胸部X光
- 甲狀腺刺激素免疫分析
- 維他命B12
- 葉酸
- 尿液常規檢查
- 血液常規檢查
- 鈉
- 鉀
- 鈣

B套檢查項目

- 腹部超音波
- 尿液常規檢查
- 糖化血色素
- 白蛋白
- 球蛋白

C套檢查項目

- DXA骨密度檢查(髖骨或腰椎)
- 肌少症篩檢(小腿圍)
- 肌少症體能表現評估或握力
- 鹼性磷酸酶
- 鈣
- 尿液常規檢查
- 血液常規檢查
- 白蛋白
- 球蛋白
- 尿酸
- 尿素氮

- 各套檢查，均含右側項目(附早餐)：
- 1.健康史、身體評估
 - 2.憂鬱症篩檢
 - 3.認知功能評估
 - 4.糞便潛血免疫分析(76歲以上每1年1次)
 - 5.檢查結果之保健諮詢及異常轉介





補助
對象

設籍臺北市55歲以上原住民
設籍臺北市65歲以上市民

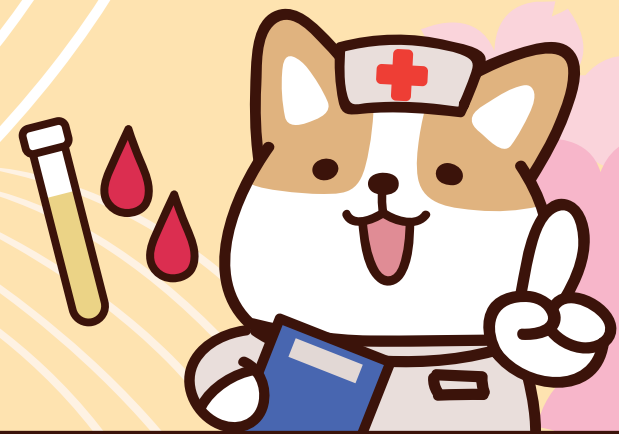
特約院所

步入中老年， 更要定期健康檢查!



補助項目	 長者功能評估(ICOPE)	
補助方式  	衛生福利部補助 長者六大功能(認知、行動、營養、視力、聽力、憂鬱)評估服務(ICOPE)，提供初評、複評、追蹤介入及後測服務  特約機構	民眾亦可運用「國健署長者量六力官方LINE@」進行線上簡易長者功能評估  掃碼評估
補助對象	1. 65 歲以上，每年補助1次 2. 55 歲以上未滿65歲原住民，每年補助1次 上述對象排除長期臥床者	

健康頭號殺手， 癌症當然也要篩！



補助項目	 子宮頸癌篩檢	 乳癌篩檢
補助方式  	衛生福利部補助 子宮頸抹片採樣及檢驗等費用 每年補助1次(建議每3年至少做1次) <h2>430元</h2>	衛生福利部補助 乳房X光攝影檢查費 每2年補助一次 <h2>1,245元</h2>
補助對象 	30歲以上女性  特約院所	40歲以上未滿45歲且其二等親內 女性親屬曾患有乳癌之女性 及 45歲以上未滿70歲之女性  特約院所

健康頭號殺手， 癌症當然也要篩！



補助項目	 口腔癌篩檢	 大腸癌篩檢	 肺癌篩檢
補助方式  	衛生福利部補助 口腔黏膜檢查費 每2年補助一次 130元	衛生福利部補助 糞便潛血檢查費 每2年補助1次 200元	掛號費及肺部低劑量電腦斷層檢查費 每2年補助一次 吸菸者須接受戒菸服務 4,000元
補助對象 	18歲以上有嚼檳榔之原住民 (含已戒檳榔) 30歲以上有嚼檳榔或吸菸者 (含已戒檳榔)  特約院所	50歲至未滿75歲者  特約院所	具肺癌家族史：50至74歲男性或45至74歲女性，且 其有血關係之父母、子女或兄弟姊妹經診斷為肺癌 之民眾；若有吸菸情形，應同意接受戒菸服務 或 重度吸菸者：50至74歲吸菸史達30包-年以上， 仍在吸菸或戒菸未達15年  特約院所

陪你一起 對抗糖尿病!

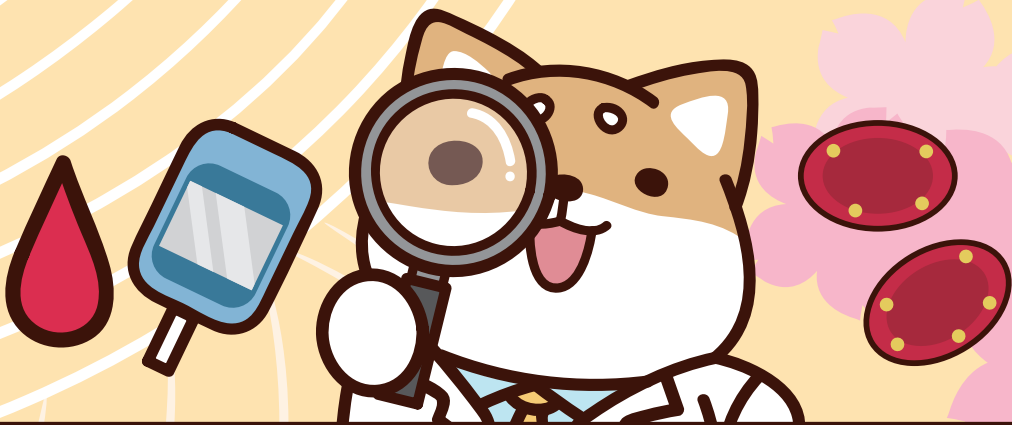

糖尿病品質支付服務

補助
項目

衛生福利部補助

補助
方式

新收案管理照護

650元

1. 整體醫療史評估

2. 眼底鏡檢查等身體檢查

3. 糖化血色素HbA1C、空腹
血脂、尿液微量白蛋白等
檢查項目

4. 訂定自主管理衛教計畫



追蹤管理照護
(每年至多3次)

200元

年度評估管理照護

800元





補助
對象

診斷為糖尿病之民眾(需於90天內於同一院所就醫2次)

特約院所

陪你一起 對抗菸癮!



補助項目	 戒菸治療&衛教			
補助方式  	<p style="text-align: center;">衛生福利部補助</p> <hr/> <table border="0" style="width: 100%;"> <tr> <td style="width: 50%; vertical-align: top;"> <p>戒菸服務診察費：自行調劑或處方箋釋出 (含處方、成癮評估、戒菸諮詢等) 300元/次</p> <hr/> <p>戒菸輔助用藥費 依公告額度補助</p> <hr/> <p>戒菸個案追蹤費：初診後3個月、6個月、1年各1次(戒菸治療與戒菸衛教分別追蹤、給付，建議搭配CO檢測) 50元/次</p> <hr/> <p>吸菸孕婦轉介戒菸專線費用 (戒菸專線0800-636-363) 100元/每次懷孕</p> </td> <td style="width: 50%; vertical-align: top;"> <p>調劑費：開立1週或2-4週藥物之補助(自行調劑)</p> <p>1.診所：醫師或牙醫師調劑 — 1週27元/次，2-4週34元/次 自聘藥師調劑 —— 1週37元/次，2-4週45元/次</p> <p>2.特約藥局/契約調劑藥局 — 1週48元/次，2-4週55元/次</p> <p>3.地區醫院 —— 1週48元/次，2-4週55元/次</p> <p>4.區域醫院或醫學中心 —— 1週58元/次，2-4週66元/次</p> <hr/> <p>戒菸衛教費：初診後30日內完成問卷第1~5次，第31日至第90日內完成問卷第6~8次，給付100元/次(需一對一面訪)</p> </td> </tr> </table>		<p>戒菸服務診察費：自行調劑或處方箋釋出 (含處方、成癮評估、戒菸諮詢等) 300元/次</p> <hr/> <p>戒菸輔助用藥費 依公告額度補助</p> <hr/> <p>戒菸個案追蹤費：初診後3個月、6個月、1年各1次(戒菸治療與戒菸衛教分別追蹤、給付，建議搭配CO檢測) 50元/次</p> <hr/> <p>吸菸孕婦轉介戒菸專線費用 (戒菸專線0800-636-363) 100元/每次懷孕</p>	<p>調劑費：開立1週或2-4週藥物之補助(自行調劑)</p> <p>1.診所：醫師或牙醫師調劑 — 1週27元/次，2-4週34元/次 自聘藥師調劑 —— 1週37元/次，2-4週45元/次</p> <p>2.特約藥局/契約調劑藥局 — 1週48元/次，2-4週55元/次</p> <p>3.地區醫院 —— 1週48元/次，2-4週55元/次</p> <p>4.區域醫院或醫學中心 —— 1週58元/次，2-4週66元/次</p> <hr/> <p>戒菸衛教費：初診後30日內完成問卷第1~5次，第31日至第90日內完成問卷第6~8次，給付100元/次(需一對一面訪)</p>
<p>戒菸服務診察費：自行調劑或處方箋釋出 (含處方、成癮評估、戒菸諮詢等) 300元/次</p> <hr/> <p>戒菸輔助用藥費 依公告額度補助</p> <hr/> <p>戒菸個案追蹤費：初診後3個月、6個月、1年各1次(戒菸治療與戒菸衛教分別追蹤、給付，建議搭配CO檢測) 50元/次</p> <hr/> <p>吸菸孕婦轉介戒菸專線費用 (戒菸專線0800-636-363) 100元/每次懷孕</p>	<p>調劑費：開立1週或2-4週藥物之補助(自行調劑)</p> <p>1.診所：醫師或牙醫師調劑 — 1週27元/次，2-4週34元/次 自聘藥師調劑 —— 1週37元/次，2-4週45元/次</p> <p>2.特約藥局/契約調劑藥局 — 1週48元/次，2-4週55元/次</p> <p>3.地區醫院 —— 1週48元/次，2-4週55元/次</p> <p>4.區域醫院或醫學中心 —— 1週58元/次，2-4週66元/次</p> <hr/> <p>戒菸衛教費：初診後30日內完成問卷第1~5次，第31日至第90日內完成問卷第6~8次，給付100元/次(需一對一面訪)</p>			
補助對象	<ol style="list-style-type: none"> 戒菸治療：滿 18 歲以上之健保被保險人，尼古丁成癮度測試分數達 4 分(含)以上，或平均 1 天吸 10 支(含)紙菸以上，且有明確戒菸意願者 戒菸衛教：不限年齡之健保被保險人，有明確戒菸意願者 <div style="text-align: right; margin-top: 10px;">  特約院所 </div>			

快來為自己 賺健康!

這麼多的補助項目，不用就太可惜囉!
更多細項可以來這裡查詢喔!



臺北市政府
衛生局網站



小天使專線

臺北市民當家熱線

1999

(02-2720-8889)

